

蔵王地区における風況観測データ 解析結果報告書

平成 30 年 5月
インタードメイン株式会社

【目 次】

1. 業務概要	2
1.1 委託業務名.....	2
1.2 観測地点.....	2
1.3 観測期間.....	2
1.4 観測方法.....	2
1.5 報告内容.....	2
1.6 使用パラメータ.....	5
2. 報告内容の詳細	6
2.1 平均風速.....	6
2.2 風速出現率.....	6
2.3 風向出現率.....	7
2.4 風向別平均風速.....	8
2.5 風向別風速出現率.....	9
2.6 風速の時間的変動.....	10
2.7 乱れ強度.....	11
2.8 風速の鉛直分布.....	11
3. 取得データ一覧	12
3.1 一時間値.....	12
3.2 10分値.....	49

1. 業務概要

1.1 委託業務名

蔵王地区における風況観測データ解析

1.2 観測地点

蔵王地区

1.3 観測期間

平成28年12月から平成30年3月（ただし、凍結・欠測等があり解析対象は平成29年1月から12月のデータとした。）

1.4 観測方法

60m観測マストを使用、60m、50m、40m高さに風速、風向センサーを設置して観測。

1.5 報告内容

表1-1に示す解析内容について報告する。また解析対象とした期間は表1-2の通りである。この期間において記録データの欠測はなかったが、冬季（2017年1月、2月、3月、12月）においてセンサー凍結等の影響を受けたとみられるデータの不具合が確認された。この時記録値はセンサーのオフセット値を含む最低値となっており、風速に対しオフセット値を考慮した閾値0.4m/sを設定し、より大きい風速値（ $V > 0.4\text{m/s}$ ）のデータのみを有効と判定して使用し、解析を行った。また、2018年1月以降には凍結のほか、センサー自体の不具合が疑われる個所が存在することから、これを外した2017年1月から12月の1年間を解析対象とした。

表1-1 解析内容

種別	項目	期間	目的
風況	平均風速	年・月	風速の主風向を評価する
	風速出現率	年間	風速の出現特性を評価する
	風向出現率	年間	卓越風向を明らかにする
	風向別平均風速	年間	集合型風車の配置を検討するために、主風向を明らかにする

	風向別風速出現率	年間	集合型風車の配置を検討するために、主風向を明らかにする
	風速の時間的変動	年間	風車の運転計画を検討するために、風速の時間的変動特性を評価する。
	乱れ強度	年間	風速の瞬時の変動特性及び風速変動の大きな風向を明らかにする
	風速の鉛直分布	年間	ある高度の風速を予測するためのべき指数を算出し、風速の鉛直分布をあきらかにする。

表1-2 報告対象期間

対象期間	2017年1月1日～2017年12月31日
欠測	冬季（2017年1月、2月、3月、12月）において、凍結によるとみられる不具合箇所が多数存在する。
10分値データ有効率 （有効数／全体数）	CH1風速：79.1%（41568／52560） CH2風速：80.3%（42217／52560） CH3風速：80.3%（42182／52560）



図 1-1 風速（CH1）と気温（CH12）の時系列データ比較（2017年1月）



図 1-2 風速 (CH1) と気温 (CH12) の時系列データ比較 (2017年2月)

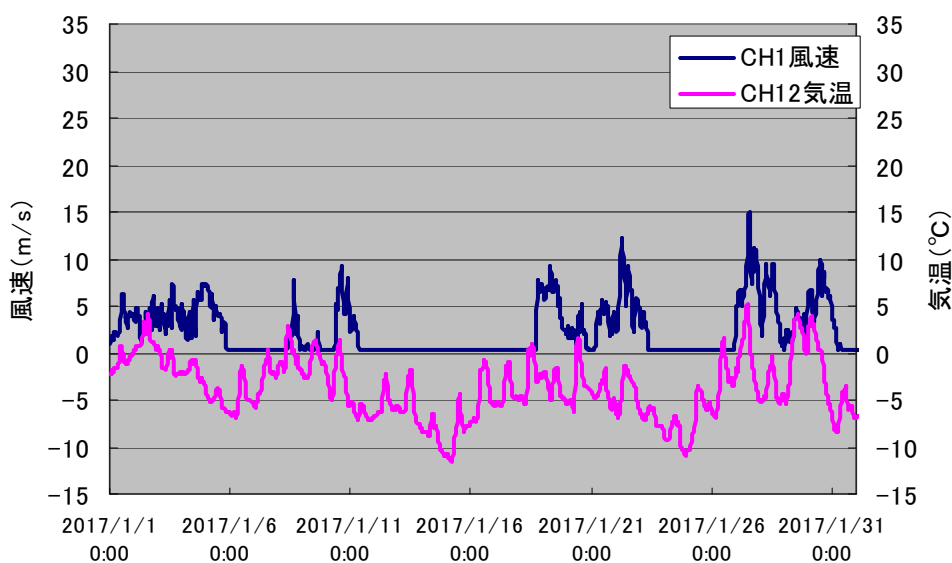

図 1-3 風速 (CH1) と気温 (CH12) の時系列データ比較 (2017年3月)

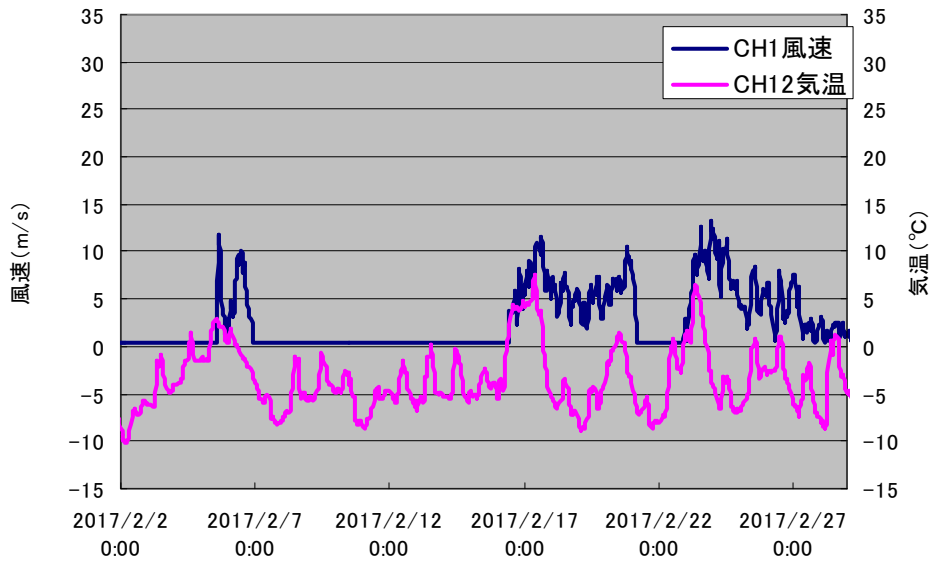

図 1-4 風速 (CH1) と気温 (CH12) の時系列データ比較 (2017年12月)

1.6 使用パラメータ

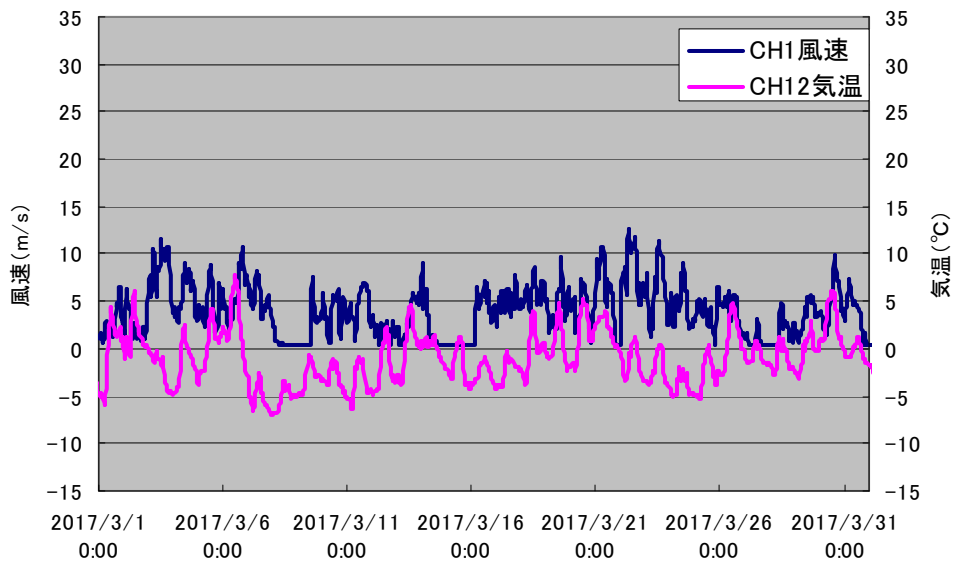
風速計、風向計に対し使用したSlope、Offsetのパラメータ値は表1-3の通りである。

表1-3 使用パラメータ値

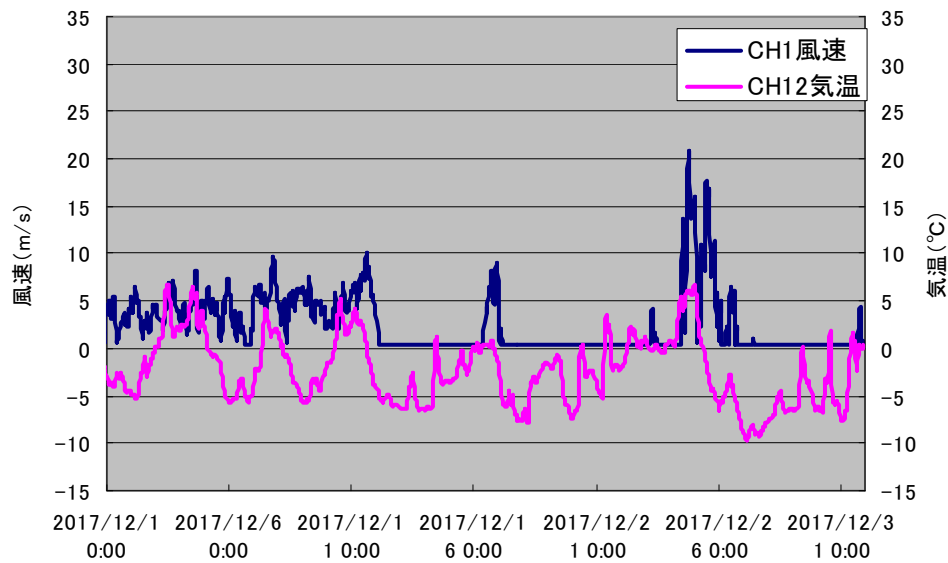
チャンネル	センサー種類	Slope	Offset
CH1	風速	0.76532	0.30750
CH2	風速	0.76242	0.35060
CH3	風速	0.76589	0.32240
CH7	風向	0.351	0.0
CH8	風向	0.351	0.0
CH9	風向	0.351	0.0
CH13	風速	0.76133	0.36330
CH14	風速	0.76040	0.34380
CH15	風速	0.76153	0.33400

2. 報告内容の詳細

2.1 平均風速

平均風速は以下の式に基づき算術平均によって算出した。

$$\text{月平均風速 (m/s)} = \text{対象期間の全1時間平均値の合計} / \text{データ数}$$

表2-1 平均風速

観測高度 (m)	60 (Ch1)	50 (Ch2)	40 (Ch3)	
平均風速 (m/s)	2017年1月	4.62	4.54	3.95
	2017年2月	5.63	5.37	4.82
	2017年3月	4.64	4.38	4.14
	2017年4月	5.45	5.19	4.91
	2017年5月	4.31	4.14	3.93
	2017年6月	4.20	4.05	3.84
	2017年7月	3.00	2.88	2.75
	2017年8月	2.90	2.78	2.66
	2017年9月	4.35	4.23	3.99
	2017年10月	4.39	4.17	3.89
	2017年11月	4.74	4.48	4.15
	2017年12月	5.16	4.79	4.57
	全期間	4.18	3.98	3.76

2.2 風速出現率

1m/s毎の風速階級に対し風速出現率（＝風速階級のデータ数／全データ数×100 [%]）を算出した。60m高さデータのみ報告する。

表2-2 風速出現率

風速階級	0	1	2	3	4	5	6	7	8	9	10
出現率	7.04%	14.25%	17.89%	15.69%	11.86%	9.10%	7.45%	5.18%	3.74%	2.56%	1.79%
風速階級	11	12	13	14	15	16	17	18	19	20	21
出現率	1.14%	0.70%	0.43%	0.33%	0.24%	0.16%	0.10%	0.08%	0.05%	0.07%	0.04%

※風速階級 0:0m/s以上1m/s未満、1: 1m/s以上2m/s未満、...、21:21m/s以上22m/s未満



図 2-1 風速出現率

2.3 風向出現率

風向出現率は全風向を以下に示す要領で16分割し、平均風向毎に出現度数を累積する。ただし、風速0.2m/s以下の場合には静穏（CALM）として扱う。60m高さデータのみ報告する。

表2-3 風向16方位の区分

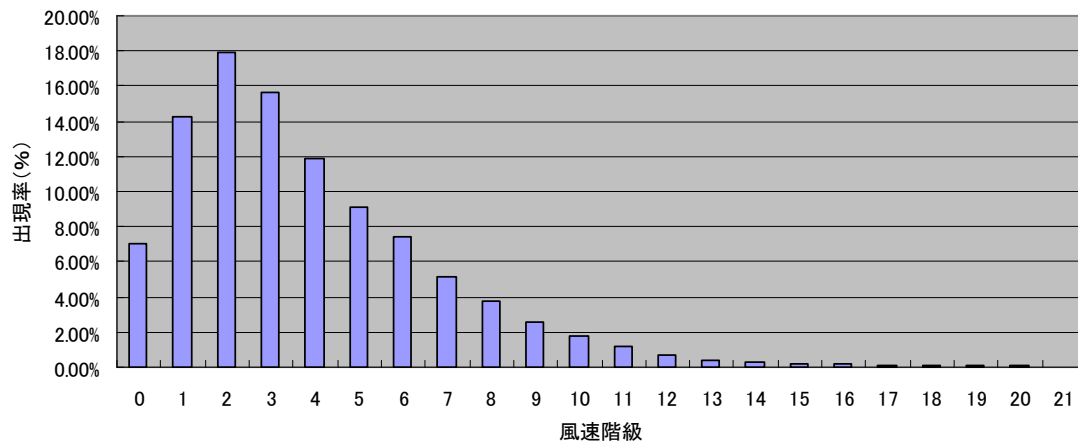
方位	対象となる角度 (D)	方位	対象となる角度 (D)
N	$348.75 \leq D < 11.25$	S	$168.75 \leq D < 191.25$
NNE	$11.25 \leq D < 33.75$	SSW	$191.25 \leq D < 213.75$
NE	$33.75 \leq D < 56.25$	SW	$213.75 \leq D < 236.25$
ENE	$56.25 \leq D < 78.75$	WSW	$236.25 \leq D < 258.75$
E	$78.75 \leq D < 101.25$	W	$258.75 \leq D < 281.25$
ESE	$101.25 \leq D < 123.75$	WNW	$281.25 \leq D < 303.75$
SE	$123.75 \leq D < 146.25$	NW	$303.75 \leq D < 326.25$
SSE	$146.25 \leq D < 168.75$	NNW	$326.25 \leq D < 348.75$

表2-4 風向出現率

方位	N	NNE	NE	ENE	E	ESE	SE	SSE
出現率	1.7%	0.6%	0.2%	0.3%	0.4%	2.5%	10.7%	12.4%
方位	S	SSW	SW	WSW	W	WNW	NW	NNW
出現率	10.0%	10.9%	16.3%	9.8%	5.3%	6.6%	8.3%	4.0%



図 2-2 風向出現率

2.4 風向別平均風速

16分割の風向別に平均風速を算出した。60m高さデータのみ報告する。

表2-5 風向別平均風速

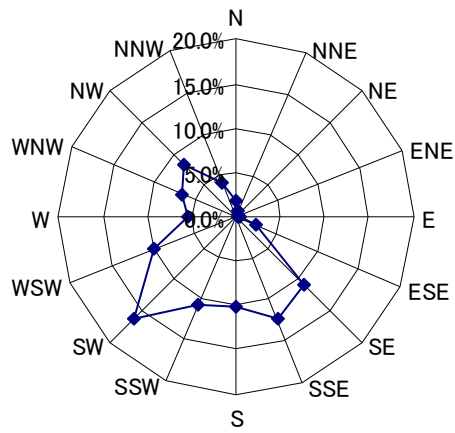
方位	N	NNE	NE	ENE	E	ESE	SE	SSE
平均風速 (m/s)	2.80	2.94	2.55	7.55	4.03	5.65	5.48	3.51
方位	S	SSW	SW	WSW	W	WNW	NW	NNW
平均風速 (m/s)	2.99	3.52	5.06	5.51	3.84	4.25	4.82	3.48



図 2-3 風向別平均風速

2.5 風向別風速出現率

16分割の風向別に、1m/s毎の風速階級に対し風速出現率を算出した。60m高さデータのみ報告する。

表2-6 風向別風速出現率

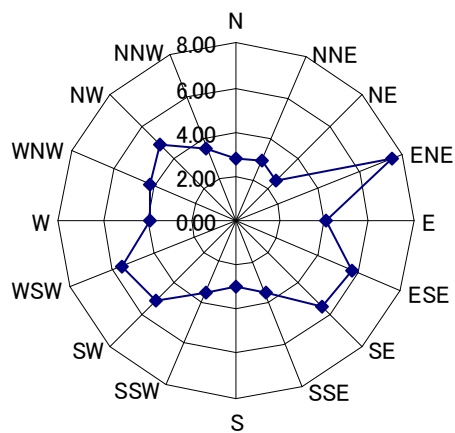
風速階級	0	1	2	3	4	5	6	7	8	9	10
N	0.25%	0.37%	0.39%	0.32%	0.16%	0.12%	0.09%	0.01%	0.01%	0.00%	0.00%
NNE	0.16%	0.14%	0.08%	0.05%	0.02%	0.04%	0.05%	0.03%	0.02%	0.01%	0.00%
NE	0.08%	0.07%	0.02%	0.01%	0.02%	0.01%	0.00%	0.00%	0.00%	0.00%	0.00%
ENE	0.09%	0.05%	0.01%	0.01%	0.00%	0.00%	0.00%	0.00%	0.00%	0.00%	0.00%
E	0.11%	0.07%	0.04%	0.03%	0.01%	0.03%	0.01%	0.01%	0.01%	0.00%	0.01%
ESE	0.26%	0.35%	0.25%	0.18%	0.18%	0.21%	0.19%	0.15%	0.17%	0.13%	0.12%
SE	0.56%	1.30%	1.77%	1.52%	1.06%	0.82%	0.68%	0.54%	0.53%	0.39%	0.34%
SSE	0.79%	2.15%	2.97%	2.23%	1.54%	1.09%	0.89%	0.36%	0.17%	0.11%	0.04%
S	0.88%	2.26%	2.69%	1.92%	1.08%	0.48%	0.25%	0.21%	0.09%	0.06%	0.05%
SSW	0.70%	1.52%	2.27%	2.52%	1.78%	0.90%	0.63%	0.31%	0.15%	0.04%	0.02%
SW	0.71%	1.29%	1.91%	2.36%	2.38%	2.08%	1.83%	1.31%	0.97%	0.64%	0.40%
WSW	0.45%	0.89%	1.23%	1.05%	0.95%	1.12%	1.13%	0.96%	0.64%	0.49%	0.32%
W	0.44%	0.89%	1.31%	0.85%	0.47%	0.35%	0.28%	0.20%	0.17%	0.12%	0.07%
WNW	0.51%	1.11%	1.22%	1.01%	0.71%	0.45%	0.34%	0.32%	0.30%	0.22%	0.15%
NW	0.59%	1.05%	1.09%	1.02%	0.89%	0.93%	0.79%	0.66%	0.44%	0.32%	0.25%
NNW	0.45%	0.72%	0.64%	0.62%	0.61%	0.46%	0.29%	0.12%	0.08%	0.02%	0.02%
風速階級	11	12	13	14	15	16	17	18	19	20	21
N	0.00%	0.00%	0.00%	0.00%	0.00%	0.00%	0.00%	0.00%	0.00%	0.00%	0.00%
NNE	0.00%	0.00%	0.00%	0.00%	0.00%	0.00%	0.00%	0.00%	0.00%	0.00%	0.00%
NE	0.00%	0.00%	0.00%	0.00%	0.00%	0.00%	0.00%	0.00%	0.00%	0.00%	0.00%
ENE	0.00%	0.00%	0.00%	0.01%	0.00%	0.01%	0.00%	0.00%	0.00%	0.00%	0.00%
E	0.01%	0.01%	0.00%	0.01%	0.00%	0.01%	0.00%	0.00%	0.00%	0.00%	0.00%
ESE	0.08%	0.06%	0.04%	0.02%	0.02%	0.01%	0.00%	0.00%	0.00%	0.00%	0.00%
SE	0.26%	0.21%	0.17%	0.11%	0.10%	0.08%	0.04%	0.05%	0.03%	0.05%	0.02%
SSE	0.01%	0.00%	0.00%	0.01%	0.01%	0.01%	0.00%	0.00%	0.00%	0.00%	0.00%
S	0.02%	0.01%	0.00%	0.00%	0.00%	0.00%	0.00%	0.00%	0.00%	0.00%	0.00%
SSW	0.01%	0.01%	0.00%	0.00%	0.00%	0.00%	0.00%	0.00%	0.00%	0.00%	0.00%
SW	0.18%	0.09%	0.05%	0.03%	0.02%	0.01%	0.01%	0.00%	0.00%	0.01%	0.00%
WSW	0.25%	0.09%	0.07%	0.07%	0.02%	0.02%	0.02%	0.01%	0.01%	0.00%	0.00%
W	0.04%	0.03%	0.03%	0.01%	0.02%	0.00%	0.01%	0.00%	0.00%	0.00%	0.00%
WNW	0.10%	0.08%	0.02%	0.03%	0.01%	0.01%	0.01%	0.00%	0.00%	0.00%	0.00%
NW	0.16%	0.08%	0.02%	0.01%	0.01%	0.00%	0.00%	0.00%	0.00%	0.00%	0.00%
NNW	0.00%	0.00%	0.00%	0.00%	0.00%	0.00%	0.00%	0.00%	0.00%	0.00%	0.00%

※風速階級 0:0m/s以上1m/s未満、1: 1m/s以上2m/s未満、...、21:21m/s以上22m/s未満



図 2-4 風速出現率

2.6 風速の時間的変動

各時刻の平均風速を算術平均によって算出した。60m高さデータのみ報告する。

表2-7 風速の時間的変動

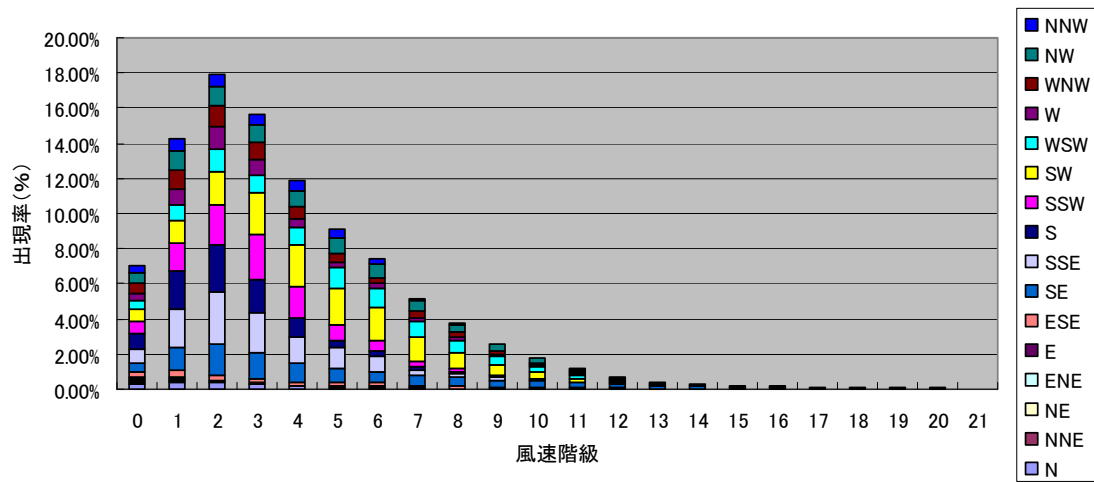
時刻 (時)	00	01	02	03	04	05	06	07	08	09	10	11
風速 (m/s)	4.24	4.16	4.22	4.01	3.95	3.91	3.86	3.75	3.73	4.01	4.29	4.74
時刻 (時)	12	13	14	15	16	17	18	19	20	21	22	23
風速 (m/s)	5.04	5.11	5.07	4.90	4.86	4.48	4.45	4.45	4.34	4.10	4.05	4.12



図 2-5 風速の時間的変動

2.7 乱れ強度

16分割の風向別に乱れ強度（＝風速の標準偏差の平均／平均風速×100 [%]）を算出した。60m高さデータのみ報告する。

表2-8 風向別乱れ強度

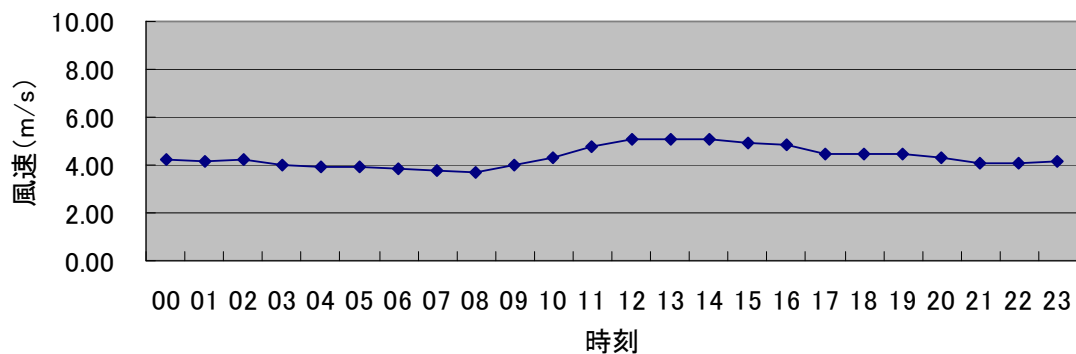
方位	N	NNE	NE	ENE	E	ESE	SE	SSE
乱れ強度	21.9%	20.6%	36.0%	24.3%	30.7%	21.0%	19.8%	21.1%
方位	S	SSW	SW	WSW	W	WNW	NW	NNW
乱れ強度	26.7%	27.7%	24.0%	22.6%	24.7%	22.3%	19.6%	20.6%



図 2-6 風向別乱れ強度

2.8 風速の鉛直分布

下式に各観測高度とその期間平均風速の値を代入し、最小二乗法により算出した。

$$V / V_1 = (z / z_1)^{1/n}$$

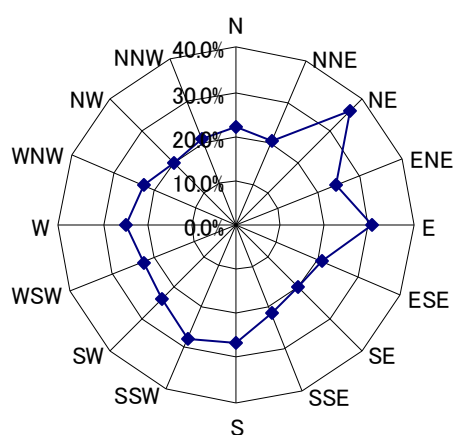
表2-9 使用した風速データ

観測高度 (m)	60 (Ch1)	50 (Ch2)	40 (Ch3)
期間平均風速 (m/s)	4.18	3.98	3.76

表2-10 鉛直分布パラメータ

鉛直分布パラメータn	3.8
------------	-----

3. 取得データ一覧

3.1 一時間値

観測高度60m (Ch1) 、50m (Ch2) 、40m (Ch3) の順に示す。

表 60m高・2017年1月・1時間値

	1日	2日	3日	4日	5日	6日	7日	8日	9日	10日	11日	12日	13日	14日	15日	16日	17日	18日	19日	20日	21日	22日	23日	24日	25日	26日	27日	28日	29日	30日	31日	月平均
0時	1.00 SSE	3.90 SW	4.20 NW	5.20 SW	7.40 NW	0.30 NNW	0.30 NNW	0.30 S	0.80 SSE	0.30 NW	2.30 WNW	0.30 WNW	0.30 WNW	0.30 WNW	0.30 WNW	0.30 WNW	0.30 W	0.30 WNW	6.60 SSW	2.90 SSW	0.30 SSW	2.90 SSE	4.70 NW	0.30 W	0.30 N	0.30 WSW	1.90 SSE	5.40 W	1.70 NW	5.10 S	5.00 SW	2.11 WNW
1時	1.30 S	3.40 SW	2.50 W	4.20 SW	7.20 NW	0.30 NNW	0.30 NNW	0.30 SSE	0.30 SSE	0.30 NW	2.40 WNW	0.30 WNW	0.30 WNW	0.30 WNW	0.30 WNW	0.30 WNW	0.30 W	0.30 WNW	5.60 SW	1.80 S	0.30 SW	2.20 S	3.20 NW	0.30 W	0.30 N	0.30 WSW	4.80 NW	3.90 NNW	0.30 SSE	6.30 SSE	3.80 SW	1.86 WNW
2時	1.90 SW	4.60 SW	4.50 WSW	4.40 WSW	6.60 NW	0.30 NNW	0.30 NNW	0.30 SW	0.30 SSW	0.30 NW	2.40 WNW	0.30 WNW	0.30 WNW	0.30 WNW	0.30 WNW	0.30 WNW	0.30 W	0.30 WNW	5.80 SW	1.60 S	0.30 S	2.40 S	2.60 SW	0.30 W	0.30 WNW	0.30 WSW	5.10 SSE	2.30 NNW	1.50 SSE	6.60 SSE	3.50 SW	1.95 WNW
3時	1.30 SW	4.80 WSW	4.50 WSW	3.30 SSW	6.40 NW	0.30 NNW	0.30 NNW	0.30 W	0.30 SW	0.30 NW	3.90 WNW	0.30 WNW	0.30 WNW	0.30 WNW	0.30 WNW	0.30 WNW	0.30 W	0.30 WNW	6.40 SW	1.60 SW	0.30 SSW	3.70 SSE	4.20 WSW	0.30 NW	0.30 NW	0.30 WSW	6.30 SSE	1.90 SW	2.40 SSE	6.80 SSE	2.80 SW	2.10 WNW
4時	2.30 SW	3.50 WSW	5.20 WSW	2.20 SSW	5.60 NNW	0.30 NNW	0.30 NNW	0.30 NNW	0.30 NNW	0.30 NNW	3.90 WNW	0.30 WNW	0.30 WNW	0.30 WNW	0.30 WNW	0.30 WNW	0.30 W	0.30 WNW	7.10 W	1.70 SSW	0.70 NW	6.00 SSE	4.40 WSW	0.30 NNW	0.30 N	0.30 WSW	6.80 S	4.60 SW	1.80 NE	6.70 SSE	2.70 SW	2.25 WNW
5時	2.20 WSW	3.90 WSW	3.60 NNW	1.30 SSE	4.80 NW	0.30 NNW	0.30 NNW	0.30 N	0.90 NNW	0.30 NW	2.80 WNW	0.30 WNW	0.30 WNW	0.30 WNW	0.30 WNW	0.30 WNW	0.30 W	0.30 WNW	7.00 WSW	2.60 SE	1.90 N	8.00 SSE	3.50 SW	0.30 NNW	0.30 NNW	0.30 WSW	6.40 SSE	6.60 NNW	2.40 N	5.40 SSE	2.20 SW	2.25 WNW
6時	2.20 SW	2.40 WSW	4.10 WNW	2.60 SSE	6.20 NW	0.30 NNW	0.30 NNW	0.30 N	0.90 NNW	0.30 NW	2.70 WNW	0.30 WNW	0.30 WNW	0.30 WNW	0.30 WNW	0.30 WNW	0.30 W	0.30 WNW	6.60 WSW	1.50 NNE	4.40 SE	12.20 SE	3.40 WSW	0.30 NNW	0.30 NNE	0.30 WSW	6.60 W	7.90 NNW	1.20 NNW	3.50 S	0.40 SW	2.35 WNW
7時	1.80 WSW	1.20 S	2.10 WSW	4.40 SSE	4.50 NW	0.30 NNW	0.30 NNW	0.30 N	0.60 NNW	0.30 NW	2.30 WNW	0.30 WNW	0.30 WNW	0.30 WNW	0.30 WNW	0.30 WNW	0.30 W	0.30 WNW	9.20 WSW	2.40 SSE	3.70 N	11.70 SSE	3.00 WSW	0.30 NNW	0.30 NNE	0.30 WSW	4.90 S	9.40 WSW	1.70 SSE	3.40 SW	0.80 SW	2.30 WNW
8時	1.90 WSW	2.40 S	3.30 WNW	1.90 S	3.50 NNW	0.30 NNW	0.30 NNW	0.30 NNW	0.30 NNW	0.30 NNW	1.30 WNW	0.30 WNW	0.30 WNW	0.30 WNW	0.30 WNW	0.30 WNW	0.30 W	0.30 WNW	8.00 WSW	1.30 S	3.00 NNW	10.20 SSE	2.30 W	0.30 NNW	0.30 N	0.30 WSW	6.20 WSW	7.40 SSE	2.20 SSE	4.20 SW	0.50 SW	2.07 WNW
9時	2.30 WSW	3.30 SSE	3.40 WSW	1.50 WSW	4.80 NW	0.30 NNW	0.30 NNW	0.60 SSE	0.30 NNW	0.30 NNW	0.90 WNW	0.30 WNW	0.30 WNW	0.30 WNW	0.30 WNW	0.30 WNW	0.30 W	0.30 WSW	6.40 WNW	1.00 NNW	4.10 N	8.60 W	0.60 W	0.30 NNW	0.30 NNW	0.30 WSW	6.30 S	7.50 NNW	1.10 WSW	5.30 SSE	1.00 SW	2.03 WNW
10時	2.60 WSW	2.60 S	2.90 WNW	2.50 NW	4.90 NNW	0.30 NNW	0.30 SW	1.30 S	0.30 S	5.20 NNW	0.30 WNW	0.30 WNW	0.30 W	0.30 WNW	0.30 WNW	0.30 WNW	0.30 W	0.30 WSW	6.50 SSW	1.40 SSW	4.80 NNW	7.30 W	0.30 NNW	0.30 NNW	0.30 S	0.30 WSW	7.20 SSW	6.60 S	1.80 WSW	6.30 S	0.40 SW	2.22 WNW
11時	4.40 SW	3.70 S	5.60 NNW	5.70 N	4.20 NNW	0.30 NNW	0.30 SW	1.40 SSW	0.30 SE	4.60 SW	0.30 WNW	0.30 WNW	0.30 W	0.40 WNW	0.30 W	0.30 W	0.30 W	0.30 WSW	7.10 W	2.80 SW	5.60 NNW	5.10 WSW	0.30 W	0.30 NNW	0.30 W	7.80 NNW	6.00 W	3.30 S	8.50 SW	0.30 SW	2.60 SW	
12時	6.20 SW	4.30 S	5.40 NNW	4.50 NNW	4.00 NNW	0.30 NNW	0.30 SW	1.80 SW	0.30 S	6.90 SW	0.30 WNW	0.30 WNW	0.30 W	0.30 WNW	0.30 WNW	0.30 WNW	0.30 W	0.30 WSW	7.80 W	4.40 SE	5.10 NNW	7.30 W	0.30 NNW	0.30 NNW	0.30 NNW	0.30 NNW	11.10 SW	8.60 SW	3.80 S	9.20 SW	0.30 SW	3.07 SW
13時	6.20 SW	2.90 SSE	2.70 WNW	1.90 NNW	4.00 NNW	0.30 NNW	0.30 SW	1.90 WNW	0.50 S	6.80 SW	0.30 WNW	0.30 WNW	0.30 W	0.30 WNW	0.30 WNW	0.30 W	0.30 WNW	0.30 WSW	7.20 NNW	2.30 NNW	4.20 WSW	9.30 W	0.30 NNW	0.30 W	0.30 W	0.30 WNW	9.00 WSW	4.70 S	9.80 SW	0.30 SW	2.96 WNW	
14時	5.60 WSW	2.50 SSW	7.30 W	2.80 SW	4.20 NNW	0.30 NNW	0.30 SW	2.10 NNW	1.00 S	7.30 SW	0.30 WNW	0.30 WNW	0.30 W	0.30 WNW	0.30 WNW	0.30 W	0.30 WNW	0.30 S	7.20 WNW	5.20 S	5.40 NNW	8.10 SW	0.30 W	0.30 NNW	0.30 NNW	0.30 W	15.00 SW	9.50 SW	4.10 S	9.50 SW	0.30 SW	3.27 SW
15時	3.70 SW	3.50 SW	7.10 WSW	6.40 SW	3.70 NW	0.30 NNW	0.30 SW	4.10 SE	0.40 W	9.20 SW	0.30 WNW	0.30 WNW	0.30 W	0.30 WNW	0.30 WNW	0.30 W	0.30 WNW	0.40 SSE	4.90 W	3.70 SSW	5.20 NNW	6.70 SW	0.30 W	0.30 NNW	0.30 NNW	0.30 SSW	10.60 WSW	7.40 WSW	3.90 S	6.10 SW	0.30 SW	2.94 SW
16時	4.00 SW	4.70 SW	4.90 W	6.00 WSW	2.30 WNW	0.30 NNW	0.30 WSW	7.70 SE	2.30 NNW	8.70 WSW	0.30 WNW	0.30 WNW	0.30 W	0.30 WNW	0.30 WNW	0.30 W	0.30 WNW	0.30 SE	5.80 WSW	2.10 NNW	5.00 NNW	6.60 W	0.30 NNW	0.30 NNW	0.30 WSW	7.30 WSW	6.30 WSW	3.80 S	8.70 SW	0.30 SW	2.93 WSW	
17時	2.70 SSW	2.40 S	5.00 WSW	5.70 SW	3.40 NW	0.30 NNW	0.30 WSW	2.80 NNW	0.30 NNW	4.60 WNW	0.30 WNW	0.30 WNW	0.30 W	0.30 WNW	0.30 WNW	0.30 WNW	0.30 WNW	3.10 SSE	4.00 WSW	2.40 NNW	4.90 NNW	4.00 W	0.30 NNW	0.30 NNW	0.30 SW	9.10 W	4.80 SW	3.80 SW	7.90 SW	0.30 SW	2.42 WNW	
18時	3.30 S	4.50 WSW	4.50 WSW	6.30 WSW	3.20 NNW	0.30 NNW	0.30 WSW	2.10 NNW	0.30 NNW	4.10 WNW	0.30 WNW	0.30 WNW	0.30 W	0.30 WNW	0.30 WNW	0.30 W	0.30 WNW	5.90 SSE	3.80 WSW	2.00 NNW	1.90 NNW	2.20 SW	0.30 W	0.30 NNW	0.30 WSW	8.60 W	4.00 WSW	3.50 SSW	6.50 SW	0.30 SW	2.29 WSW	
19時	4.00 SSW	6.10 WSW	4.80 WSW	5.60 WSW	3.00 NNW	0.30 NNW	0.30 WNW	4.00 SSE	0.30 NNW	4.20 WNW	0.30 WNW	0.30 WNW	0.30 W	0.30 WNW	0.30 WNW	0.30 W	0.30 WNW	7.80 SSE	2.80 SW	0.70 NNW	2.80 WSW	2.40 W	0.30 NNW	0.30 NNW	0.30 WSW	11.20 WSW	3.60 WSW	2.70 S	6.90 SW	0.30 SW	2.49 WNW	
20時	4.40 SSW	5.50 SW	4.00 WSW	7.40 NNW	0.90 NNW	0.30 NNW	0.30 NNW	2.20 NNW	0.30 NNW	4.30 WNW	0.30 WNW	0.30 WNW	0.30 W	0.30 WNW	0.30 WNW	0.30 W	0.30 WNW	6.50 S	2.50 SSW	0.40 SSW	2.00 NNW	5.30 W	0.30 NNW	0.30 NNW	0.30 WSW	10.20 WSW	3.00 WSW	4.10 WSW	6.60 SW	0.30 WNW	2.38 WNW	
21時	4.20 SW	2.80 WSW	3.10 SW	7.20 NNW	0.30 NNW	0.30 WSW	0.30 NNW	1.30 NNW	0.30 NNW	8.00 WNW	0.30 WNW	0.30 WNW	0.30 W	0.30 WNW	0.30 WNW	0.30 W	0.30 WNW	7.20 SSW	2.50 SSW	0.50 NNW	3.00 SSE	5.90 NNW	0.30 W	0.30 NNW	0.30 WSW	10.90 WSW	1.80 WSW	2.80 WSW	6.00 SW	0.30 SW	2.32 SW	
22時	3.90 SSW	2.90 SSW	3.50 SW	7.40 NNW	0.30 NNW	0.30 NNW	0.30 NNW	0.40 NNW	0.30 NNW	7.20 WNW	0.30 WNW	0.30 WNW	0.30 WNW	0.30 WNW	0.30 WNW	0.30 W	0.30 WNW	7.40 SSW	2.50 SW	0.30 S	4.10 NNW	5.70 NNW	0.30 W	0.30 NNW	0.30 WSW	8.80 W	0.70 E	2.00 S	5.90 SW	0.30 SW	2.18 WNW	
23時	4.20 SW	4.70 WSW	2.50 WSW	7.10 NNW	0.30 NNW	0.30 NNW	0.30 NNW	0.60 NNW	0.30 NNW	4.00 WNW	0.30 WNW	0.30 WNW	0.30 WNW	0.30 WNW	0.30 WNW	0.30 W	0.30 WNW	7.30 SSW	2.10 SW	0.30 S	4.30 NNW	5.10 NNW	0.30 W	0.30 NNW	0.30 WSW	8.10 WSW	1.10 NNW	3.10 S	6.00 SW	0.30 SW	2.11 WNW	
日平均	3.23 SW	3.60 SW	4.20 WNW	4.48 SW	3.99 NNW	0.30 NNW	0.30 NNW	1.54 NNW	0.51 NNW	3.70 NNW	1.19 WNW	0.30 WNW	0.30 WNW	0.30 WNW	0.30 WNW	0.30 WNW	0.30 WNW	2.10 WNW	5.64 WSW	1.95 S	3.22 NNW	6.20 SSE	1.50 W	0.30 NNW	0.30 WSW	8.13 SSE	5.39 WSW	2.65 S	6.55 SW	1.13 SW	2.39 WNW	

上段：平均風速 (m/s) 下段：風向 (風向の日平均、月平均欄は各々の最多出現風向を記す)

表 60m高・2017年4月・1時間値

	1日	2日	3日	4日	5日	6日	7日	8日	9日	10日	11日	12日	13日	14日	15日	16日	17日	18日	19日	20日	21日	22日	23日	24日	25日	26日	27日	28日	29日	30日	31日	月平均
0時	0.30 NNNE	0.70 SW	1.60 SSE	3.50 NNW	1.70 SSE	4.00 S	6.80 S	1.70 E	6.00 WSW	8.40 NW	10.40 ESE	1.00 WNW	6.00 W	3.00 SSW	5.90 S	5.90 SW	4.90 SW	12.60 SSE	4.30 SW	0.30 WSW	3.60 SSE	2.50 WSW	3.30 NNW	0.30 ESE	11.40 SE	3.80 S	2.60 SSW	5.60 SW	5.30 S	3.60 SW	4.37 SW	
1時	0.30 NNW	2.40 SW	1.20 SSE	2.80 N	1.50 SSE	3.80 S	6.10 S	2.30 S	4.80 WSW	7.90 NW	12.50 SE	5.20 WSW	5.20 W	3.60 S	4.50 SSW	4.80 SW	3.50 S	14.30 SE	2.30 WNW	0.30 WSW	2.10 SSE	4.70 SSW	4.30 NNW	0.30 SE	10.70 SSW	4.30 SW	1.60 SW	5.80 S	5.30 SW	2.80 SW	4.37 S	
2時	0.30 NW	1.80 WSW	1.20 SSW	2.60 N	1.10 S	3.90 SSE	6.10 S	6.20 SSE	4.40 SW	7.30 NNW	13.80 SE	5.50 SW	6.60 WSW	4.30 SW	3.90 S	5.50 WSW	4.10 SSW	12.60 SSE	2.80 SW	0.30 WSW	1.10 SSE	4.80 SW	5.30 NNW	1.80 SE	6.10 SE	3.80 SW	2.20 WSW	6.80 WSW	5.50 SSE	3.40 SSW	4.50 SW	
3時	0.30 N	0.60 SSW	1.00 SSW	1.70 N	0.60 S	3.30 SE	5.70 S	4.40 S	4.40 SW	4.40 NNW	16.60 SE	6.40 WSW	6.70 WSW	4.80 SW	5.00 SSE	4.80 SW	3.20 S	13.70 SE	2.30 SSE	0.30 WSW	1.50 SSE	7.10 WSW	3.70 N	0.60 SSE	5.00 SE	2.40 SSW	2.70 S	7.30 WSW	5.20 SSE	3.00 SW	4.29 SSE	
4時	0.30 N	0.40 SSE	0.80 S	1.30 NNW	0.80 SSE	3.90 SE	4.80 S	4.00 S	4.10 S	4.00 SW	20.60 SE	6.20 WSW	6.00 WSW	6.10 SW	5.20 S	4.10 SW	2.60 SSE	20.30 SE	3.20 S	0.30 WSW	2.90 SSE	5.10 SW	4.20 N	0.40 SSE	2.70 S	4.00 S	2.30 SSW	5.10 SSW	4.80 SSE	3.20 SSW	4.46 SSE	
5時	0.30 WSW	0.90 SSE	1.80 S	1.30 N	2.00 S	8.10 S	5.00 S	3.40 SSW	2.30 SSW	2.80 WNW	19.20 SE	7.90 WNW	6.40 WSW	8.10 SW	5.90 S	7.10 S	3.00 SSE	14.50 SE	4.60 SSE	0.30 WSW	3.60 WSW	6.00 WSW	5.40 NNW	0.90 SE	1.70 SSE	4.50 SW	1.40 WSW	4.60 WSW	5.40 SSE	1.70 E	4.67 SSE	
6時	0.30 SW	0.60 SW	1.60 S	2.40 NNE	2.60 SSE	10.80 SE	5.60 S	2.80 S	2.80 SSW	3.50 WNW	19.60 SE	10.60 NW	2.80 W	3.70 SSW	6.80 SSW	6.90 WSW	1.10 S	8.40 S	7.00 SW	0.30 WSW	3.60 SW	3.60 SW	4.20 NNW	0.40 N	1.60 S	5.50 S	2.00 WSW	4.50 S	4.70 S	2.70 SSE	4.43 S	
7時	0.40 NW	1.10 W	1.60 SW	2.00 N	2.90 SSE	10.90 SE	5.00 S	0.90 SSW	1.60 SW	3.40 NW	16.90 SE	11.90 WNW	7.00 WSW	3.70 S	5.80 SW	6.50 SW	0.70 SE	2.60 SSW	6.00 SSW	0.50 WSW	3.80 WSW	3.60 SSW	2.80 WNW	0.40 SW	2.10 SSW	3.80 S	2.20 SSW	3.30 S	4.00 S	3.30 SSE	4.02 SW	
8時	1.20 WNW	3.40 NW	3.10 NW	1.40 NNW	2.50 S	9.90 SE	4.50 S	1.30 WNW	1.80 W	3.70 NW	15.60 SSE	10.90 NW	11.00 WSW	4.00 SSW	7.10 WSW	9.50 SW	1.90 NNW	3.30 S	7.10 SW	2.50 W	4.50 S	4.00 SSW	3.40 WNW	0.80 NW	2.50 SSW	2.30 SW	2.40 WSW	5.10 SSW	4.00 SSW	4.20 SSE	4.63 WSW	
9時	0.80 WNW	3.80 NNW	4.30 SW	1.20 W	3.30 SSW	8.30 SE	4.50 SW	1.10 S	3.50 NW	3.30 NW	17.40 SE	9.40 WNW	8.40 SW	4.60 SW	6.90 WSW	9.10 WSW	0.80 NNW	6.30 WSW	10.90 WSW	4.60 WSW	4.30 S	4.10 WSW	4.30 NW	1.70 WSW	3.70 SSW	3.50 SW	4.10 WNW	4.40 WSW	4.10 SW	4.80 S	5.05 WSW	
10時	1.90 WNW	3.50 NW	5.10 SW	2.50 W	3.40 SSW	6.00 SSE	5.80 SW	1.10 WSW	3.00 WNW	3.50 WNW	15.00 SE	9.50 WNW	8.50 WSW	5.70 SW	4.90 SW	5.10 SW	3.40 SSW	6.00 WSW	5.80 WSW	4.70 S	7.60 WSW	5.90 NNW	2.80 SSW	4.00 SW	2.60 WSW	4.20 WSW	5.00 WSW	6.40 WSW	4.70 SSW	5.38 WSW		
11時	2.00 W	5.20 NNW	3.50 SSW	2.10 W	4.10 SW	5.30 S	6.40 SW	3.20 SSE	5.90 NW	3.20 WNW	14.00 SE	9.50 WNW	12.40 W	7.40 WSW	7.80 S	7.80 WSW	6.20 SE	8.40 SW	14.60 WSW	5.80 S	5.10 S	8.40 WSW	5.50 NW	3.20 WSW	5.10 SSW	1.80 WSW	5.50 WSW	7.20 WSW	5.50 SSW	6.26 WSW		
12時	1.00 NW	6.30 NW	3.40 SW	1.90 W	5.70 WSW	4.40 SSW	4.90 WSW	3.10 S	7.90 NNW	2.00 WNW	9.90 SSE	10.20 NW	15.00 W	8.80 WSW	7.00 SSW	11.40 WSW	4.50 S	9.90 WSW	17.50 WSW	5.40 WSW	5.50 WSW	8.30 WSW	6.10 NW	3.30 SW	4.30 S	1.80 SW	7.50 NW	5.90 NW	7.00 NW	6.90 SW	6.56 WSW	
13時	1.10 WNW	5.70 NNW	3.60 SW	2.50 WSW	4.90 WSW	3.70 S	4.90 SW	2.70 S	8.70 NNW	2.40 WNW	6.70 ESE	11.40 WNW	14.70 W	9.50 SW	7.00 SSW	10.10 SW	5.20 S	9.60 WSW	19.40 WSW	4.30 W	6.40 WSW	8.50 WSW	6.00 WNW	3.40 SSW	4.40 S	1.60 SSW	8.30 SW	5.70 WNW	3.40 WNW	7.40 SW	6.44 SW	
14時	1.90 SW	5.40 NNW	3.30 SSW	2.90 WSW	4.90 SW	3.80 SSE	7.00 SW	3.00 S	10.30 NW	2.10 WNW	4.10 W	9.70 W	11.20 W	8.80 WSW	6.30 SSW	10.30 SW	8.60 SSE	12.20 WSW	19.90 WSW	4.50 W	6.20 SW	7.60 WNW	8.00 NW	3.40 WSW	4.20 S	2.40 SSW	6.60 WSW	5.00 W	7.80 WSW	6.65 WSW		
15時	2.10 SSE	5.80 NNW	4.40 SSW	3.00 WSW	4.20 WSW	4.00 SE	6.80 SW	2.60 S	11.30 NNW	2.60 W	3.40 SSE	10.70 W	11.40 W	9.10 WSW	6.30 SW	9.20 WSW	5.70 SE	9.40 WSW	15.70 WSW	3.80 SW	4.40 SW	7.30 NW	7.30 NW	3.30 SW	4.40 S	2.60 SSW	8.50 W	5.80 NW	7.60 NW	9.80 SW	6.42 WSW	
16時	0.90 SSW	7.10 NNW	4.70 SSE	4.60 WSW	3.50 WSW	5.50 SE	5.30 SW	2.90 S	11.70 NNW	2.60 W	6.50 SSE	9.00 W	9.90 W	9.10 WSW	7.90 SW	7.60 WSW	12.60 SE	9.70 SW	13.30 WSW	2.50 WSW	6.00 WSW	7.90 NW	6.00 NW	3.90 S	4.10 SSW	3.50 WSW	10.40 W	6.20 WSW	6.80 N	8.70 WSW	6.68 WSW	
17時	0.50 SW	6.90 NNW	7.00 SSE	4.10 SW	2.20 SW	5.20 S	2.80 SSE	4.00 SSE	12.40 NW	1.50 NNW	6.40 SSE	10.30 WNW	6.40 W	9.60 WSW	6.20 WSW	5.90 WSW	5.50 SSE	7.90 SW	10.70 WSW	2.20 SSW	7.10 NW	7.70 NW	5.00 NW	7.30 SE	4.60 SSE	5.40 W	8.00 W	5.20 W	4.40 NE	9.60 WSW	6.07 SW	
18時	0.90 SW	4.80 NNW	7.30 SSE	1.90 S	2.60 SW	7.50 S	2.80 S	3.70 SSW	11.10 NW	2.80 SSE	8.00 SSE	9.00 W	5.40 W	8.40 WSW	5.80 SW	5.10 SSW	9.00 SE	7.90 WSW	9.80 WSW	2.80 S	5.10 NNW	7.30 NNW	4.50 NNW	8.70 SE	2.50 S	4.20 SW	7.60 WSW	2.70 WSW	4.10 SSE	8.70 WSW	5.73 WSW	
19時	1.50 SW	2.40 NW	4.80 SSE	1.70 WSW	3.80 WSW	6.80 SSE	2.90 SSE	2.10 SSW	9.60 NW	4.30 SSW	5.30 S	8.20 WNW	6.70 WSW	8.50 WSW	6.70 SSW	5.30 SSW	13.90 SE	7.00 SW	7.10 WSW	2.10 SSE	3.50 NW	5.20 NW	5.10 N	8.10 SE	3.60 S	3.50 SW	9.10 WSW	2.50 SSE	3.60 WSW	8.40 WSW	5.44 SSE	
20時	0.50 SW	2.30 NW	1.00 WSW	1.10 SSW	4.60 WSW	9.30 SE	2.80 SE	3.50 SW	8.80 NW	3.30 S	2.50 SW	8.90 NW	7.10 SSW	6.80 SSW	7.20 WSW	5.10 WSW	10.00 SE	10.30 SW	6.40 WSW	3.90 SSE	4.40 WSW	1.80 WNW	3.90 NNE	6.90 SE	3.10 S	4.10 WSW	5.40 SSW	2.90 SSE	3.50 SSW	6.90 WSW	4.94 WSW	
21時	0.30 S	1.30 WSW	0.40 NNW	2.30 SSE	3.80 SSE	7.90 SSE	3.50 SSW	2.60 SSW	7.90 NNW	2.50 NNW	1.80 W	7.10 WNW	5.20 WSW	4.70 SSW	7.10 WSW	4.90 WSW	9.60 SE	7.20 SW	6.30 WSW	4.70 SSE	3.60 W	1.50 W	2.70 N	7.40 SE	4.10 SSW	3.20 WSW	4.20 WSW	3.60 SSE	4.10 SSW	7.20 WSW	4.42 WSW	
22時	0.30 WSW	1.10 SE	0.90 N	2.80 SSE	2.90 SSW	7.30 SSE	4.20 SE	4.40 SSW	9.00 WNW	2.10 WNW	1.10 NW	5.80 W	2.80 WSW	5.10 WSW	6.10 SSW	4.70 SW	5.10 SW	7.40 SW	4.40 WSW	3.40 SSE	1.90 NW	3.50 ENE	0.90 ENE	9.80 SE	4.00 SSW	2.30 S	4.70 WSW	3.90 S	8.90 WSW	4.26 SW		
23時	0.60 S	1.40 NNW	2.20 NNW	2.31 SSE	3.60 S	7.20 S	2.80 S	5.30 WSW	9.70 NW	5.10 E	1.60 NNW	6.00 W	3.40 WSW	5.40 S	6.50 SW	2.90 SW	14.20 SE	4.50 SSW	0.30 WSW	5.50 SSE	1.90 NW	3.50 NW	0.40 SE	10.30 SE	3.50 S	2.60 SW	4.40 SW	4.80 S	4.40 WSW	8.10 W	4.46 S	
日平均	0.83 SW	3.12 NNW	2.91 SSE	2.31 N	3.05 S	6.28 SE	4.88 S	3.01 S	6.79 NW	3.70 WNW	10.37 SE	8.35 WNW	7.76 WSW	6.37 WSW	6.24 SW	6.65 SW	5.80 SE	9.42 SW	8.74 WSW	2.81 SSE	4.10 WSW	5.48 WSW	4.51 NW	3.73 SE	4.31 S	3.31 SW	4.98 WSW	4.98 SSE	5.89 WSW	5.19 WSW		

上段：平均風速 (m/s) 下段：風向 (風向の日平均、月平均欄は各々の最多出現風向を記す)

表 60m高・2017年6月・1時間値

	1日	2日	3日	4日	5日	6日	7日	8日	9日	10日	11日	12日	13日	14日	15日	16日	17日	18日	19日	20日	21日	22日	23日	24日	25日	26日	27日	28日	29日	30日	31日	月平均
0時	8.40 SE	2.00 SSE	8.40 SW	6.20 WSW	5.10 WSW	0.40 NW	0.80 S	4.00 SE	3.40 SW	3.20 S	9.40 SW	2.90 SSE	2.80 SSE	0.40 SSW	3.50 SSE	7.10 S	0.50 S	1.00 NNW	0.90 NNW	0.40 SSE	8.20 SE	11.50 WSW	1.00 SSW	2.60 S	3.50 SSE	1.60 N	0.50 SW	1.30 S	2.30 SSE	1.80 SSE	3.50 SSE	
1時	9.10 SE	2.20 SSE	7.50 SW	5.80 SW	3.80 W	0.40 NNW	1.30 S	1.80 S	3.00 SSW	3.80 S	7.00 SW	2.40 SSW	1.90 SW	0.60 ENE	2.50 S	5.40 SSE	1.10 SSW	1.30 NW	1.00 NE	0.70 WSW	9.60 SSW	11.20 WSW	0.60 SSW	2.40 S	2.00 SSE	2.10 NNW	1.80 SSE	0.70 S	1.90 SSE	2.90 SSE	3.26 S	
2時	2.50 S	2.00 S	7.60 SW	6.70 WSW	3.50 W	0.50 NW	2.00 SSE	5.10 SSE	3.10 S	2.80 S	5.20 SSW	2.80 SW	0.90 WSW	0.80 SSE	3.90 SSE	4.60 S	0.40 S	1.20 NNW	1.30 SE	1.30 N	9.10 SE	10.10 WSW	0.40 S	2.40 S	0.30 WSW	0.70 WNW	1.30 S	1.00 S	1.90 SSE	2.50 S	2.93 S	
3時	1.90 WNW	1.20 WSW	4.70 SW	6.30 WSW	3.50 NNW	0.40 SW	2.60 SSE	4.30 SSE	3.70 SSE	5.70 WSW	6.50 SW	2.60 SW	1.10 SW	0.30 SSE	3.50 SSE	6.00 S	1.80 SSE	0.70 N	0.40 NNW	1.40 NNE	12.70 SE	9.10 WSW	1.00 SSE	2.90 SSE	0.90 NNE	1.70 S	1.60 S	0.90 SE	1.80 SSE	1.50 S	3.09 SSE	
4時	5.60 SE	2.00 S	4.20 SW	5.60 WSW	4.30 NNW	2.00 N	2.40 SSE	4.80 S	4.30 S	4.30 WSW	4.80 SSW	2.60 SW	1.40 SSW	0.30 S	3.10 S	6.00 S	0.80 S	0.40 NW	0.30 NW	1.40 N	11.60 SE	8.60 WSW	0.70 S	3.50 SSE	0.80 NNW	4.20 SSW	1.60 S	1.50 S	2.40 SSE	2.70 SSE	3.27 S	
5時	8.10 SE	2.90 SSE	5.60 SW	6.30 WSW	5.20 NNW	2.00 NNE	2.90 SSE	4.30 SSE	3.10 SSE	3.60 SW	4.90 SW	2.60 SSW	0.90 SSW	0.40 SE	3.00 SSE	4.00 SSE	0.40 SW	1.20 S	0.50 NW	2.80 N	12.70 WSW	8.90 ESE	0.90 ESE	3.20 SE	1.40 SE	3.50 NW	0.40 NW	1.50 SSE	2.90 S	3.40 SSE		
6時	9.20 SE	5.00 SSW	7.20 SW	7.10 WSW	3.80 NNW	0.70 WSW	1.60 SSE	5.00 SSE	1.80 S	5.70 WSW	4.70 SW	2.00 SW	1.60 S	0.40 SSE	1.70 SSE	3.70 SSW	0.80 WSW	0.90 S	0.90 WNW	1.60 S	13.70 WSW	9.20 WSW	1.10 S	4.30 SSE	1.40 SSW	2.70 SSE	0.30 S	1.10 SSE	0.60 S	2.90 S	3.42 S	
7時	7.40 SSE	2.90 W	6.80 WSW	8.70 WSW	3.10 NW	0.90 S	2.10 SE	4.40 SSE	3.20 SSE	5.50 SE	5.90 SW	2.40 SW	1.90 S	0.30 SE	1.70 SSW	5.70 SW	1.60 SW	0.40 W	0.40 NW	0.80 SSE	12.30 SE	6.40 W	1.70 S	2.80 S	2.70 S	2.60 S	0.40 S	2.00 SSE	1.50 SSE	2.10 S	3.35 S	
8時	6.10 SSE	3.20 SW	6.60 WSW	8.40 WSW	3.90 NW	1.90 SW	2.30 S	4.60 SSE	3.10 S	6.70 S	6.00 SW	3.40 SW	1.90 SW	0.50 SE	3.20 W	5.80 SSE	1.70 NW	1.10 SSW	1.00 NNW	1.30 S	12.90 SE	6.20 SE	2.50 SSW	2.70 S	1.30 SSE	3.10 SW	1.20 S	2.70 SSE	1.90 S	1.00 S	3.61 S	
9時	4.60 S	5.80 SW	6.30 SW	9.10 SW	4.10 WNW	2.30 SW	2.10 S	4.40 S	2.80 SSW	11.70 S	6.60 WSW	3.30 W	2.00 WSW	1.30 SW	3.70 SSW	5.60 WSW	3.40 NNW	2.40 SW	1.80 NNW	1.70 SSW	17.90 SE	8.20 SE	2.40 S	2.50 SW	1.60 SW	3.70 SSW	0.90 SSW	2.00 SSW	2.80 SSW	0.90 SSW	4.26 SW	
10時	1.10 SSW	8.30 WSW	6.80 SW	10.00 SW	4.90 WNW	3.00 WSW	3.60 S	4.10 S	3.40 SSW	10.40 SW	6.50 WSW	2.50 WSW	2.50 SW	1.10 WNW	3.10 SSW	5.70 WSW	3.90 NW	2.00 WSW	4.50 WNW	1.70 SSW	19.60 SE	9.30 WNW	2.70 S	2.70 SW	1.70 WSW	5.10 SSW	1.50 WSW	2.50 SW	2.80 SW	2.30 S	4.64 WSW	
11時	2.10 SSE	5.70 SW	6.20 SW	9.30 WSW	5.20 WNW	3.00 W	6.10 SSE	4.20 S	3.50 SW	6.60 WSW	6.50 W	2.70 NW	2.40 SSW	2.00 SW	4.20 WSW	5.90 WSW	4.00 NW	2.30 W	4.70 WNW	2.10 SW	25.10 SE	8.70 WNW	3.50 SW	3.00 SW	2.20 NW	5.80 WSW	2.00 WSW	3.60 SSE	2.80 SW	4.94 SW		
12時	0.70 SSW	9.40 SW	6.60 SW	9.80 WSW	4.90 NW	2.90 WSW	7.80 SE	5.80 SSW	3.20 SW	9.30 WSW	6.30 WSW	1.90 NW	2.30 SW	2.70 W	4.50 SW	5.30 SW	4.20 WNW	2.60 SW	5.70 NW	2.60 SW	20.10 SE	7.90 WSW	3.60 SSW	3.80 SW	3.20 NW	6.60 SW	2.30 SSW	3.10 SSW	2.90 SW	5.15 SW		
13時	0.30 NW	8.10 WSW	6.00 WSW	9.90 WSW	4.70 NW	2.70 W	9.70 SE	6.40 SSW	3.60 SW	9.20 SW	6.90 W	4.20 NNW	1.90 SW	2.80 SSW	3.10 WSW	5.80 NW	3.00 NW	3.10 SW	5.70 NW	2.80 SSW	13.90 SSE	7.80 WSW	4.10 WSW	3.50 WSW	3.40 WNW	5.90 SW	3.20 SW	3.20 SW	2.20 SW	2.50 SW	4.99 SW	
14時	0.40 WNW	9.50 WSW	7.30 WSW	8.60 WSW	5.40 NW	3.60 SW	11.00 SE	5.20 SSW	3.70 SW	7.60 SW	6.60 WSW	4.90 NW	3.10 SW	3.20 SW	4.00 SSW	6.90 WSW	3.00 WNW	2.50 SW	5.40 NW	3.60 SSW	15.30 SE	7.20 WSW	2.80 WSW	3.30 WSW	3.30 NW	5.90 WSW	3.00 SW	3.20 SW	2.80 WSW	3.60 SW	5.20 WSW	
15時	0.70 SSW	8.50 WSW	9.90 W	8.70 W	5.50 NW	3.60 WSW	9.20 SE	4.50 S	4.50 WSW	7.60 WSW	5.90 W	5.80 WNW	1.90 SW	3.90 NW	3.60 SW	7.60 WSW	3.40 WNW	3.60 SSW	4.90 NNW	3.30 SSW	10.50 SSE	7.40 WSW	3.50 WSW	3.30 WSW	1.90 NW	3.10 WNW	2.50 WSW	2.30 WSW	3.30 SW	3.60 SW	4.93 WSW	
16時	2.40 S	9.90 WSW	7.80 W	9.40 W	6.00 NNW	3.80 SW	6.60 SE	6.20 SW	4.10 W	7.20 WSW	6.00 WSW	6.40 WNW	2.00 SW	3.00 NNW	3.80 S	6.00 W	3.40 NW	2.30 SSW	5.20 NNW	4.30 S	10.10 SSE	6.50 WSW	4.30 WSW	3.10 SW	5.80 NNE	3.50 SW	2.70 SW	2.80 SW	3.90 WSW	5.03 SW		
17時	2.70 WSW	7.90 WSW	6.70 WSW	8.80 WSW	4.80 NNW	3.10 SSE	3.50 SE	3.90 SE	2.10 SW	6.50 WSW	5.50 W	5.80 W	0.60 SW	1.80 WSW	5.00 SE	5.90 W	2.00 WNW	1.60 NNW	5.40 NNW	3.40 ESE	11.40 SSE	5.60 WSW	3.50 W	1.50 S	7.60 NNE	0.80 W	1.40 WSW	3.50 WSW	5.20 WSW	4.28 WSW		
18時	0.70 N	7.20 SW	7.30 WSW	7.40 WSW	3.90 NNW	2.00 S	5.50 SE	5.40 SW	2.20 WNW	7.30 WSW	4.00 WSW	5.10 WSW	1.70 SSE	4.00 SSE	5.60 SE	4.00 WSW	1.30 SW	1.90 WNW	4.80 N	4.60 ESE	10.70 SSE	4.30 WNW	1.60 SE	1.80 NNE	7.60 S	0.90 W	1.60 W	0.60 SSW	3.30 SW	4.03 SW		
19時	0.50 ENE	7.40 WSW	8.50 WSW	6.80 W	3.30 N	1.80 S	2.10 SE	5.30 SW	1.60 S	6.80 SW	2.50 W	3.80 WSW	2.90 WSW	4.30 SE	7.00 SE	2.00 WSW	4.20 SSE	1.30 NNW	3.30 NNE	8.30 SE	8.90 SSE	3.00 SW	1.00 SE	2.40 SE	3.30 N	0.70 S	2.60 SSE	1.10 SSE	1.50 S	2.30 S	3.68 SE	
20時	1.30 N	9.10 SW	8.70 W	6.80 WSW	2.20 N	1.60 SSE	2.70 ESE	3.10 SSW	3.70 SSE	5.70 NW	1.40 WSW	3.00 SSW	2.30 SSW	3.00 ENE	4.80 SSE	1.20 SSE	2.20 ENE	1.30 NNE	1.20 N	10.00 SE	4.90 SW	0.50 S	2.40 SSE	5.20 SE	3.30 NNW	0.90 SE	3.30 SSE	3.10 SSE	3.50 SSE	2.60 SSE	3.50 SSE	
21時	1.00 S	7.70 SW	7.30 WSW	5.00 WSW	0.90 N	1.70 S	4.40 SE	2.90 SSW	3.20 SSE	5.40 NNW	0.90 W	1.60 S	2.40 S	2.80 S	3.20 SSW	1.90 SSW	1.00 N	1.40 NE	0.60 SW	10.70 SE	8.30 WSW	0.60 WNW	2.20 SSE	3.10 SSE	2.10 NW	1.80 SSE	2.80 SSE	2.50 S	2.50 SSE	4.00 SW	3.20 SSE	
22時	2.40 S	6.60 SW	7.70 WSW	5.60 WSW	0.70 N	1.40 S	4.00 SSE	2.80 SSW	4.30 SSE	7.50 WNW	0.60 SSW	1.40 SSW	1.30 SSW	2.30 SSW	4.30 SSW	1.30 S	0.90 NNW	0.60 SW	0.40 E	11.90 SE	8.50 SW	1.00 W	2.00 SSE	1.50 SSE	1.90 NNW	2.70 S	2.60 SSE	2.20 SSE	4.40 SW	3.24 SSE		
23時	1.20 SSE	6.80 SW	8.00 WSW	5.70 WSW	0.50 N	1.80 SSE	3.50 SSE	4.00 SW	2.50 SSE	8.60 SW	1.20 S	2.60 S	1.00 S	4.00 SSE	5.80 SSE	1.10 S	1.30 NW	0.50 NW	0.30 SE	7.80 SE	10.60 SW	2.00 W	1.40 SSE	1.90 NNW	1.40 S	1.70 SSE	1.10 S	2.10 S	2.00 S	3.11 SSE		
日平均	3.35 SE	5.89 SW	7.07 SW	7.58 WSW	3.88 NNW	1.98 S	4.16 SE	4.50 SSE	3.15 SSE	6.61 SW	5.08 SW	3.28 SW	1.86 SW	1.93 SSW	3.83 SSE	4.77 WSW	2.10 NW	1.57 SW	2.53 NNW	3.77 SE	12.44 SE	6.67 WSW	2.15 S	2.87 SSE	2.75 NW	2.93 S	1.80 SSE	2.12 SSE	2.18 SSE	2.78 S	3.92 SSE	

上段：平均風速 (m/s) 下段：風向 (風向の日平均、月平均欄は各々の最多出現風向を記す)

表 60m高・2017年9月・1時間値

	1日	2日	3日	4日	5日	6日	7日	8日	9日	10日	11日	12日	13日	14日	15日	16日	17日	18日	19日	20日	21日	22日	23日	24日	25日	26日	27日	28日	29日	30日	31日	月平均
0時	3.30 N	1.20 WNW	3.60 N	2.50 WSW	2.00 SSE	3.90 S	0.30 SW	1.00 S	3.30 N	0.70 SW	1.70 SSE	15.40 SE	3.30 S	6.90 SW	5.10 W	3.00 NNE	1.70 NNW	16.60 SE	3.50 WSW	3.90 SSW	9.70 WSW	0.50 SSE	10.80 SE	1.40 S	2.60 SSE	1.60 SSE	4.70 SSE	6.30 SSE	0.80 SW	3.40 SSW		4.16 SSE
1時	3.80 NNW	1.20 W	4.10 N	1.40 WSW	1.10 S	3.30 S	0.90 N	0.80 SSW	4.20 N	1.30 SSW	2.60 SSE	14.20 SE	2.10 WSW	5.00 SW	3.20 NW	2.90 NNW	2.20 SSE	20.20 SE	3.00 SSW	4.40 SSW	8.60 WSW	0.30 SE	8.30 SSE	1.80 S	2.00 S	0.60 SSW	3.70 SSE	5.20 S	0.80 S	3.20 SSW		3.88 S
2時	4.40 N	0.60 NNE	3.10 N	1.00 S	0.30 S	2.40 S	0.40 NNW	1.60 SSW	5.10 N	0.70 SW	1.90 SSE	14.70 SE	2.30 W	4.30 SSW	4.70 WNW	0.40 NW	3.40 SE	25.70 SE	3.40 SSW	2.80 S	8.30 WSW	1.20 S	9.20 SE	2.70 SSW	1.80 S	0.30 WNW	1.80 S	5.40 S	1.30 SSE	3.80 SSW		3.97 S
3時	5.80 N	0.70 W	1.80 N	1.10 SSW	1.10 NNW	2.10 SSE	1.10 N	1.20 WSW	5.20 N	1.90 S	3.20 SSE	14.20 SSE	1.10 WSW	2.60 SSW	4.20 NW	0.30 S	2.50 S	28.00 SE	3.40 SSW	4.50 SW	4.50 W	2.60 SSE	8.10 SE	0.80 SW	0.60 S	1.10 N	2.40 S	5.70 SSE	1.20 S	2.70 SW		3.86 S
4時	5.50 NNE	1.00 WSW	2.50 N	1.20 S	0.30 WNW	2.20 SSE	1.10 NW	1.90 NW	3.60 N	3.70 SSE	3.40 SSE	12.70 SSE	0.80 W	2.50 SSW	3.30 WNW	1.00 SE	3.20 WNW	24.80 SSE	2.70 SSW	3.80 SW	2.80 W	1.00 SSE	4.90 SSE	1.10 W	1.00 SSE	2.80 N	3.30 SSE	6.20 SSE	2.40 S	2.10 SSW		3.63 SSE
5時	5.80 NNE	1.10 NNW	5.10 N	0.80 NNE	1.40 S	3.00 SSE	1.20 NNW	3.60 NNW	3.10 N	2.90 S	3.20 SSE	9.50 SSE	0.30 WSW	1.60 SSW	6.00 NW	1.80 S	2.10 WSW	19.50 SSE	2.60 S	2.90 SW	5.10 W	1.60 SSE	6.10 SSE	2.30 NNW	1.80 SSE	0.80 N	3.20 SSE	3.20 SSE	1.30 S	2.40 SSW		3.52 SSE
6時	1.80 NNW	1.30 S	3.00 NNW	1.50 S	0.70 SSE	1.00 S	0.40 WNW	4.20 N	2.60 N	3.40 SSE	3.80 SSE	6.90 S	2.40 SW	2.10 S	8.50 SW	0.70 SW	2.20 W	12.40 WSW	3.20 S	3.00 SW	5.70 NNW	1.80 SSE	6.60 SSE	1.20 N	1.50 SSE	0.30 N	2.90 SSE	4.30 SSE	1.80 SSE	3.00 SW		3.14 SSE
7時	0.90 NW	2.30 S	1.00 NNW	1.80 SSW	0.90 SSE	1.00 SE	0.40 NNW	4.00 NNW	1.50 N	2.90 S	4.30 SSE	5.30 S	2.50 SW	3.20 SW	7.70 NNW	0.50 WSW	2.60 WSW	13.10 SW	3.30 S	4.70 SW	2.50 WNW	3.10 SSE	7.50 SSE	0.90 S	3.00 SSE	0.60 SW	4.20 SSE	4.70 SSE	1.90 SSE	4.10 SSW		3.21 SSE
8時	1.20 WNW	2.10 NW	2.90 NW	1.40 SSW	1.30 SSE	2.00 SE	0.30 ESE	6.20 NNW	1.20 W	2.40 SSW	4.50 SSE	5.60 SSE	3.70 SW	4.00 SW	4.40 SSW	1.20 NW	1.90 NW	14.60 WSW	3.80 SW	3.40 SW	2.70 NNW	5.00 SSE	1.60 WSW	1.90 SSW	2.80 SSW	1.00 SW	3.40 S	0.70 NW	2.00 SSW	4.30 SW		3.12 SSW
9時	1.10 W	2.00 NW	5.50 NW	2.90 SSW	1.20 WNW	0.90 S	0.30 W	4.60 NNW	2.80 NW	3.10 S	2.90 S	6.40 SW	4.50 SW	5.60 WSW	4.90 NW	1.80 S	2.00 NW	11.40 WSW	3.50 SW	4.20 NNW	4.70 NNW	5.80 S	3.00 SW	1.60 WSW	3.00 W	1.00 SSW	3.00 SSW	0.90 NW	3.00 SSW	4.90 SW		3.42 SW
10時	1.60 WNW	2.50 W	5.30 NW	3.30 SSW	1.90 SSW	1.10 SSW	1.00 W	3.90 NNW	3.80 NW	3.70 SSW	2.20 S	5.60 S	5.30 SW	6.80 W	8.70 NW	2.50 W	3.10 NW	11.10 WSW	3.50 SSW	3.20 SSW	7.30 NW	6.60 SSE	2.00 SW	2.00 WSW	3.40 SW	2.10 W	3.40 SW	3.30 NW	2.90 SSW	5.90 WSW		3.97 SSW
11時	2.40 WNW	1.80 SSW	7.70 NW	3.30 SW	3.30 SSE	3.60 WSW	1.80 NW	4.60 WNW	2.60 WNW	5.60 SW	2.40 S	5.10 SSW	5.90 SW	7.90 W	8.20 WNW	3.50 SSW	3.50 WNW	11.80 WSW	4.40 SW	3.10 NW	8.40 SSE	2.20 SW	3.30 SW	3.40 SW	2.80 W	2.40 W	9.70 NNW	3.10 SW	7.30 WSW		4.75 SW	
12時	3.50 WNW	2.00 WNW	7.90 NW	3.00 SW	3.20 SSE	4.70 W	1.40 WNW	4.90 WNW	2.30 WNW	6.30 WSW	3.80 S	5.50 S	5.40 SW	8.50 W	8.60 NW	5.70 SSE	3.60 NW	12.60 WSW	4.60 SW	6.20 S	9.40 NW	7.60 SSE	2.00 SW	1.20 SW	2.80 WSW	2.70 W	2.50 SSW	10.90 NNW	3.70 SW	9.00 WSW		5.18 SW
13時	3.30 NW	1.00 SW	8.70 NW	2.10 S	4.40 S	2.10 WSW	1.80 NW	5.60 WNW	2.40 WNW	6.60 WSW	7.20 SE	8.00 SW	8.10 W	9.10 W	6.70 NNW	5.10 S	3.10 WNW	10.10 WSW	5.10 WSW	6.80 SSE	8.30 NW	7.20 SSE	1.50 WSW	1.40 WSW	2.90 W	2.00 SSW	2.80 NNW	8.50 WSW	5.60 W	9.90 W		5.25 WSW
14時	2.80 WNW	1.60 NW	6.30 NW	1.20 SW	4.40 S	0.50 NW	3.90 SSW	7.80 NW	2.50 WNW	3.50 W	7.40 SSE	8.70 SW	7.20 W	8.60 W	7.40 NNW	5.30 SSE	3.50 NW	10.60 WSW	5.60 WSW	6.60 SSE	7.60 NW	7.60 SE	0.70 SW	2.30 W	3.20 WSW	2.40 W	1.90 SSW	7.30 N	8.80 WSW	7.90 W		5.17 W
15時	1.90 SW	2.00 NW	6.40 W	2.30 SW	4.70 SSE	1.70 SSW	5.00 SSW	8.60 NW	1.70 WNW	2.30 W	9.80 SE	7.20 SW	6.60 W	6.60 W	7.40 NNW	4.90 SE	3.10 NW	10.30 WSW	5.80 W	6.30 S	5.50 WNW	8.00 SSE	0.90 NW	1.80 WNW	2.70 WSW	1.90 WNW	1.70 S	4.10 NNW	6.60 WSW	8.20 WSW		4.87 W
16時	1.00 SW	2.70 WNW	5.50 WNW	1.90 SW	4.90 SE	0.50 SSE	3.80 S	8.30 NW	1.60 W	1.90 W	7.40 SSE	6.60 SW	6.50 W	7.40 W	8.80 NNW	4.80 ESE	3.50 NW	7.60 WSW	5.90 WSW	4.40 SSW	4.10 W	9.10 SE	0.50 W	1.00 W	2.80 WSW	1.30 NW	1.60 S	3.50 N	6.00 W	7.40 W		4.41 W
17時	0.70 SW	2.70 NW	4.80 NW	1.60 S	5.00 SE	1.00 NNW	4.00 SSE	6.80 NW	0.90 SW	0.80 SW	8.80 SE	6.50 SW	6.20 W	7.40 WSW	6.80 NNW	2.30 WSW	2.90 W	6.30 WSW	5.60 W	8.60 WSW	3.90 NNW	9.10 SE	1.20 S	0.60 WSW	2.20 SW	1.10 SSE	1.80 NW	3.80 SW	5.80 SW	5.60 WSW		4.16 SW
18時	0.50 WNW	2.00 N	5.50 NW	1.70 S	5.20 SE	1.00 NW	3.70 S	6.60 NNW	1.30 SSE	1.80 S	9.40 SE	4.40 WSW	5.30 WSW	6.80 WSW	5.90 NNW	7.30 ESE	3.60 W	7.50 WSW	3.20 WSW	7.80 SSW	1.60 NNW	10.20 SE	0.90 SSW	2.10 SSE	1.30 S	2.50 SSE	2.20 NW	6.50 SW	2.80 SW	3.20 SW		4.13 WSW
19時	2.10 N	4.50 NE	5.90 NW	3.30 SSE	1.70 SW	0.30 WNW	2.80 S	6.50 NNW	3.00 SSE	2.10 S	9.60 SE	5.50 WSW	4.50 WSW	4.60 W	5.50 NNW	3.20 ENE	3.40 WNW	6.30 SW	1.00 WNW	7.20 WSW	1.40 SSE	10.20 SE	0.50 SE	2.80 SSE	3.20 SSE	3.20 SE	1.20 NNW	6.80 SSW	3.50 SW	3.70 SW		3.98 SSE
20時	2.30 NNW	3.70 NE	5.40 NW	2.90 SSE	2.00 ESE	0.30 SSE	2.20 S	4.80 NNW	3.40 SSE	1.00 SSE	13.40 SE	5.80 WSW	2.60 SSW	3.90 W	4.40 N	6.00 ESE	2.60 SW	3.00 SW	3.00 SW	8.60 SSE	0.50 SSE	11.20 SE	0.60 SSW	4.00 SSE	2.30 SSE	3.10 SSE	3.70 SSE	6.40 W	2.10 W	4.40 SSW		3.99 SSE
21時	2.80 NW	1.10 NNW	2.50 W	2.70 SSE	1.40 WSW	0.70 SSE	0.80 S	3.30 S	1.80 S	0.50 SSW	15.80 SE	5.90 WSW	4.10 SSW	5.30 WSW	2.60 N	4.20 ESE	4.00 S	2.30 SSW	4.20 SSW	9.10 SW	0.30 WSW	10.20 SE	0.60 SSE	3.80 SSE	1.90 SSE	5.20 SSE	7.90 SSE	3.00 NNW	5.60 WSW	5.50 WSW		3.97 SSE
22時	1.40 NW	2.00 NNW	2.00 WSW	3.10 SSE	2.80 S	0.50 S	2.00 S	3.30 N	2.00 SSE	2.20 S	15.90 SE	4.40 SW	6.60 SW	5.90 WSW	1.00 N	4.80 ESE	10.50 SE	3.60 SW	3.80 SSW	8.00 SW	0.50 WSW	9.60 SSE	0.80 WSW	1.60 S	2.70 SSE	4.80 SSE	8.40 NNW	1.30 WSW	6.40 WSW	3.70 WSW		4.19 SSE
23時	0.90 NNW	3.00 N	2.10 SW	2.80 SSE	3.70 SSW	0.60 S	0.90 S	3.60 N	1.90 S	2.20 SSE	16.00 SE	4.50 SSW	6.60 SW	5.50 WSW	2.00 NNW	5.50 SSE	12.40 ESE	3.70 SW	4.30 WSW	10.60 SSE	1.30 WSW	10.30 W	3.40 SE	2.70 SSE	3.00 SSE	8.00 SSE	4.00 NNW	4.70 W	4.40 W		4.41 SSE	
日平均	2.53 WNW	1.92 NW	4.53 NW	2.12 SW	2.45 S	1.68 SSE	1.73 S	4.49 NNW	2.66 N	2.65 S	6.69 SSE	7.86 SW	4.33 SW	5.50 W	5.67 NNW	3.28 ESE	3.61 NW	12.21 WSW	3.85 SSW	5.59 SW	4.78 W	6.13 SSE	3.40 SSE	1.97 SSE	2.40 W	2.01 SSE	3.42 NNW	4.92 SW	3.50 WSW	5.00 WSW		4.10 SSE

上段：平均風速 (m/s) 下段：風向 (風向の日平均、月平均欄は各々の最多出現風向を記す)

表 60m高・2017年10月・1時間値

	1日	2日	3日	4日	5日	6日	7日	8日	9日	10日	11日	12日	13日	14日	15日	16日	17日	18日	19日	20日	21日	22日	23日	24日	25日	26日	27日	28日	29日	30日	31日	月平均
0時	3.30 W	3.30 S	4.30 S	9.90 NNW	6.00 NNW	0.30 NW	11.70 SE	3.40 N	2.80 S	2.90 SSW	2.40 S	7.90 SW	0.30 ESE	1.20 NE	0.70 N	1.70 NNW	1.70 SSE	11.40 NNW	1.30 NE	0.90 N	2.10 WNW	1.00 SW	12.80 ENE	10.50 NW	0.60 WNW	5.90 N	0.40 SW	1.70 NW	7.20 SE	6.80 WSW	6.30 W	4.28 N
1時	1.80 W	3.30 SSE	3.20 SSE	8.80 NW	5.60 NW	0.50 WNW	6.80 S	3.40 NNE	3.20 S	2.50 SSW	5.50 SW	7.30 SW	1.10 SSW	0.70 NW	1.70 N	1.30 W	1.00 SSE	11.10 NNW	2.10 SW	0.90 NNW	2.00 WNW	1.00 SW	18.30 ENE	7.90 NW	0.90 N	4.70 N	1.00 WSW	1.50 NW	0.70 NW	12.60 NW	5.50 W	4.13 NW
2時	1.90 WSW	3.40 SSE	3.60 SSE	8.30 NW	5.00 NW	0.50 WSW	8.70 SSE	2.90 N	3.40 S	2.10 S	5.10 WSW	7.30 SW	2.60 SSW	1.50 NW	0.80 NNW	0.60 ESE	0.70 S	10.30 NNW	6.50 SE	0.30 SE	2.70 NW	3.30 SE	29.90 ENE	7.70 NNW	1.20 ENE	4.30 N	0.30 NW	1.40 SSW	2.10 NW	8.70 NW	4.55 NW	
3時	2.30 WSW	2.10 SSE	4.40 SSE	8.60 NNW	4.30 NNW	1.30 SW	12.50 SE	3.40 N	3.50 SSE	2.80 SSE	5.20 SW	7.20 SW	1.80 SSW	1.20 SSW	0.70 NNW	1.00 NNE	0.40 SSE	10.20 NNW	7.10 SE	0.30 SSE	1.40 NW	4.70 SSE	18.30 ENE	6.10 NW	1.20 NW	3.60 N	0.90 SSE	0.90 W	4.10 SSE	9.40 WNW	5.70 WNW	4.41 SSE
4時	2.20 WSW	1.30 SSE	3.90 SSE	7.70 NNW	5.70 NNW	0.90 SW	8.60 SE	3.80 N	4.20 S	2.10 S	2.80 SSW	5.60 SW	0.50 SW	0.70 E	1.40 NNW	0.30 W	0.30 WSW	9.50 NNW	3.50 SSE	0.30 WNW	1.40 NW	1.00 SE	26.30 ENE	3.90 NW	0.70 NW	4.70 N	0.40 S	1.90 WNW	4.70 SSE	9.40 NW	1.50 SW	3.91 SSE
5時	1.90 SW	2.00 S	2.10 SSE	6.50 NNW	6.40 NNW	0.70 W	7.40 SSE	3.50 N	3.10 SSE	1.70 SSW	3.70 SSW	4.20 SW	0.30 SSW	0.90 NW	3.10 E	0.90 E	0.30 W	9.00 SSE	3.10 WSW	0.50 WSW	1.10 WNW	1.80 E	22.40 ENE	5.80 NNW	1.30 SSE	4.30 NNW	0.40 SSW	2.20 SSW	6.00 SSE	6.80 WNW	4.40 W	3.80 SSE
6時	2.40 SSW	3.10 SSE	3.20 S	5.30 NNW	5.40 NNW	2.50 SSW	7.20 SSE	3.80 N	2.70 SSE	1.50 SSE	3.40 S	8.30 WSW	0.70 SSE	1.00 WSW	2.90 NNW	1.10 SE	0.40 SSE	7.70 WSW	1.30 WSW	0.40 SSE	0.40 NW	0.80 NW	8.40 NNW	4.40 NNW	0.70 ESE	3.70 NW	0.30 SSW	2.50 SW	4.70 SSE	7.90 W	9.30 WNW	3.46 SSE
7時	2.10 S	3.20 SSE	2.50 SW	5.80 NNW	4.30 NNW	6.60 S	6.50 S	2.80 NNE	2.10 S	1.50 S	4.20 SW	6.30 WSW	0.30 SSE	1.30 NNW	3.20 SSW	1.60 SSW	0.60 SSE	5.80 NNW	1.40 S	0.50 WSW	0.90 NW	0.30 E	9.60 NW	2.80 N	2.00 SSE	1.80 NNW	0.40 SSW	5.20 SSW	2.90 S	7.80 NW	5.50 W	3.28 S
8時	1.80 SSW	1.60 S	3.40 SSW	5.60 NW	4.40 NNW	8.10 S	6.00 S	3.20 NNW	1.80 SSE	1.40 S	3.00 SSW	6.40 WSW	0.40 ESE	0.70 WNW	3.00 NW	0.60 WSW	0.50 SSW	6.20 N	0.40 NNE	0.40 W	0.50 NW	0.30 SSE	10.80 NNW	2.60 NW	1.50 S	1.90 NW	0.40 SW	6.40 S	1.40 S	12.30 NW	4.10 WSW	3.26 S
9時	3.00 SSW	2.60 SSE	3.00 SSE	5.00 NNW	3.40 NW	7.50 S	6.10 S	2.10 NW	2.30 SSW	2.30 SSW	5.10 SW	8.10 WSW	0.50 SSW	1.60 NW	2.60 NNW	0.70 NNW	1.00 WSW	4.20 N	0.40 ESE	0.60 WSW	0.70 WNW	0.90 NNW	11.10 NW	2.80 NW	0.50 S	2.00 WNW	1.00 WSW	4.90 S	0.60 NNE	13.60 NW	5.10 WSW	3.40 NW
10時	3.40 SSW	3.30 SSE	3.30 SW	3.70 W	4.20 NNW	7.50 SSE	5.50 S	2.10 NW	3.60 SW	2.40 SSW	2.40 S	6.60 WSW	0.40 SW	0.90 WNW	5.30 NNW	0.50 WNW	2.00 W	2.80 NW	0.30 SSE	0.50 NW	1.70 NNW	0.50 S	10.70 NW	2.80 W	1.30 SSE	2.30 WNW	1.50 SW	6.40 S	0.80 SW	11.90 NW	4.00 W	3.57 SW
11時	3.40 SSW	2.20 S	2.50 SW	7.50 NNW	3.10 NNW	8.60 SSE	2.20 SSW	3.30 WNW	3.80 WSW	4.10 WSW	3.40 SSW	6.90 WSW	0.50 SSW	1.90 WNW	4.10 NNW	1.80 NNW	2.50 WNW	2.50 NW	1.30 SSW	1.30 NW	0.80 WNW	0.80 SSE	14.60 WNW	2.30 WNW	1.90 S	3.50 NW	2.40 W	7.50 SSE	2.10 NNW	10.10 WNW	4.50 WSW	3.77 WNW
12時	3.20 SW	3.00 SSW	6.20 NNW	7.20 NNW	1.70 NNW	10.60 SSE	1.50 SSW	2.00 WNW	5.10 WSW	4.80 WSW	3.70 SSW	7.10 WSW	0.70 SW	0.50 NW	4.30 SSW	1.80 SSW	2.50 W	1.60 NNW	1.30 SW	0.70 W	0.60 SE	0.40 SE	16.30 NW	2.80 WNW	1.10 SSW	3.80 WNW	2.40 WNW	7.60 SSE	0.50 ESE	8.10 NW	6.70 WSW	3.86 SSW
13時	3.50 SW	4.60 S	7.60 NNW	8.90 NW	2.00 WNW	11.30 SSE	1.40 S	1.50 SW	5.00 WSW	7.00 WSW	3.10 S	7.50 WSW	1.50 WNW	0.50 SW	4.20 S	2.10 S	1.90 W	1.40 NNW	0.60 WSW	0.90 W	0.50 S	1.30 NW	16.80 NW	2.50 WNW	1.20 S	4.00 WNW	2.40 SSE	7.10 SSE	0.40 WSW	9.80 WNW	6.30 WSW	4.15 S
14時	4.70 S	4.40 SSE	7.00 NNW	6.80 NW	2.30 WNW	9.00 SSE	2.10 S	2.00 W	2.20 SW	6.90 WSW	3.30 S	7.50 WSW	1.50 NNW	1.50 SSW	3.10 NNW	3.70 WSW	2.50 W	1.90 NNW	0.50 W	1.30 NW	1.00 SSW	0.70 NNW	15.30 NW	1.90 W	0.80 NE	3.20 NW	1.80 W	6.40 SSE	2.40 ENE	9.20 NW	8.90 WSW	4.06 W
15時	4.30 SE	3.80 SSE	7.40 NNW	5.40 NW	1.60 WSW	12.30 SE	1.10 SSE	2.10 NW	2.10 WSW	6.80 WSW	3.50 S	5.70 WSW	1.30 NW	2.30 WSW	2.80 W	2.60 WNW	2.10 NNW	0.60 W	2.10 WNW	1.90 NW	5.60 NNE	11.80 NW	1.20 WNW	0.90 S	2.10 NW	1.70 WSW	7.20 SE	4.80 NNW	8.80 NW	7.70 WSW	4.03 NW	
16時	7.80 SE	3.90 S	6.00 NNW	7.60 NNW	1.40 WSW	13.50 SE	1.70 S	1.00 SSW	3.50 WSW	8.80 WSW	2.80 S	3.50 SW	1.70 NNW	0.80 NW	3.30 NW	2.00 S	4.20 NNW	0.80 NW	0.90 NNW	1.10 NW	1.30 WNW	5.00 WNW	14.10 NW	0.40 SW	1.00 SE	0.40 WSW	0.90 SE	6.10 SSE	2.50 NNE	8.30 NW	6.70 WSW	3.97 WSW
17時	9.10 SE	6.60 SSE	4.50 NW	7.10 NW	1.60 SW	11.10 SSE	1.10 SSW	0.60 SE	4.40 WSW	6.10 SW	4.40 SW	2.50 SW	0.50 E	1.50 SSE	4.10 NNW	3.60 S	5.00 NNW	0.60 SSE	0.80 NNW	1.30 WNW	1.30 N	4.80 N	14.10 NW	2.30 S	0.80 S	0.30 SW	0.50 N	3.80 SSE	2.40 NNE	8.10 WNW	6.90 W	3.93 SW
18時	5.80 SE	9.30 SSE	3.40 W	4.50 NNW	4.00 SSE	10.40 SE	0.80 S	0.60 SE	3.80 WSW	6.00 SW	4.50 SW	2.90 SSW	0.30 NW	0.30 WSW	5.10 SSW	3.80 SSW	5.70 NW	0.60 SE	1.10 NW	2.50 WNW	2.30 NNW	3.70 NNE	12.40 NW	1.00 NNW	2.70 SSW	0.30 NNW	1.90 SSE	5.30 N	2.20 N	6.10 WNW	5.60 W	3.84 NW
19時	4.30 SSE	8.90 SSE	5.60 WNW	5.70 NNW	5.20 SE	7.40 S	0.30 SSW	1.80 SSE	3.40 WNW	6.70 WSW	5.10 SW	3.00 SW	0.60 S	0.70 N	4.20 SSW	2.60 SSW	4.30 WNW	1.40 SSW	0.70 W	1.70 WNW	1.80 NNW	5.30 NNW	12.70 NW	0.80 NNE	3.80 NNE	0.30 NNW	0.70 WSW	10.10 SE	4.50 N	7.00 WNW	4.30 WSW	4.03 N
20時	3.50 SSE	3.40 SSE	7.80 NNW	5.80 NNW	7.70 SE	6.90 S	0.30 W	2.30 SSE	4.30 SSW	4.90 SW	4.70 SSW	2.20 SW	0.30 SW	0.60 NNW	3.50 N	1.70 S	4.30 W	0.70 SW	0.50 NW	1.80 W	0.70 N	4.90 NNW	9.50 NW	0.30 NNW	3.30 SSW	0.40 SSW	0.90 N	11.70 SE	1.20 NNW	7.10 W	3.00 SW	3.55 SW
21時	3.20 SSE	5.80 SSE	9.20 NNW	6.10 ENE	0.90 SSW	6.20 SSW	1.50 N	1.00 SW	4.40 SSW	3.30 SSW	5.10 SSW	0.50 WSW	0.50 SW	0.60 NNW	2.70 N	1.80 SSE	4.50 W	1.70 WNW	0.60 NW	2.00 WNW	1.90 NW	3.90 NNW	8.50 NW	0.60 NNW	5.80 N	1.10 S	1.20 NW	13.10 SE	2.70 N	9.30 W	2.80 S	3.63 N
22時	3.80 SSE	5.90 S	9.40 NNW	7.30 NNW	0.60 S	6.40 S	1.70 NW	0.30 SW	3.10 SSW	5.30 SW	5.60 SW	2.30 NNW	2.20 S	3.00 NNW	2.80 N	2.20 SSE	7.70 NW	1.10 WNW	0.70 N	2.10 W	1.50 NNW	4.40 NNW	7.90 NW	0.50 NE	6.50 N	2.60 S	1.20 W	10.50 SE	5.10 WSW	5.70 W	2.80 SSE	3.94 NNW
23時	3.60 SE	5.50 SSE	9.10 NNW	7.90 NNW	0.30 SW	10.40 SSE	2.00 NW	0.60 NNW	2.50 SSW	4.60 SW	7.10 SW	1.30 NW	0.50 WNW	2.00 NNW	1.70 SSE	1.70 SSW	10.60 NNW	2.30 SSE	1.10 N	2.50 W	1.50 NW	6.10 NE	9.40 NNW	0.50 S	2.30 N	1.00 SE	8.30 WSW	6.80 WSW	4.50 SSW	2.30 NNW	4.06 NNW	
日平均	3.60 SE	4.02 SSE	5.11 NNW	6.79 NNW	3.63 NNW	6.69 SSE	4.36 S	2.23 N	3.35 SSE	4.10 SW	4.13 SW	5.34 WSW	0.88 SSW	1.12 NW	2.95 N	1.72 S	2.80 W	4.45 NNW	1.59 SSE	1.12 W	1.33 WNW	1.62 SE	14.25 NW	3.10 NNW	1.99 N	2.65 N	1.08 WSW	5.82 SSE	3.03 SSE	8.72 NW	5.17 WSW	3.86 NW

上段：平均風速 (m/s) 下段：風向 (風向の日平均、月平均欄は各々の最多出現風向を記す)

表 60m高・2017年11月・1時間値

	1日	2日	3日	4日	5日	6日	7日	8日	9日	10日	11日	12日	13日	14日	15日	16日	17日	18日	19日	20日	21日	22日	23日	24日	25日	26日	27日	28日	29日	30日	31日	月平均
0時	2.70 SSE	4.70 WSW	6.40 SSE	4.50 SW	5.00 NW	1.90 SSE	3.30 SSW	1.00 SSE	7.60 NW	3.80 WSW	9.90 S	10.30 NNW	2.60 S	2.90 S	6.50 W	5.70 SSW	5.30 WSW	11.50 SE	5.90 NNW	2.00 NNW	7.60 WNW	0.40 NNW	7.10 S	0.30 NW	0.30 NW	0.30 NW	8.20 NW	4.70 SSE	2.60 SSW	3.30 NNW	4.61 NW	
1時	1.60 SW	4.30 SW	6.40 SSE	5.70 SW	4.70 NW	1.10 SSE	3.90 SSW	0.50 S	7.50 NW	4.80 WSW	10.80 S	10.70 NW	2.40 SSW	2.20 SSW	6.30 WSW	5.90 WSW	3.90 WSW	11.20 SE	3.60 NNW	1.50 NNW	9.10 NW	0.30 NNW	7.00 S	0.30 NW	0.30 NW	0.30 NW	7.70 NNW	3.50 SSW	2.30 SSW	3.30 WNW	4.44 NW	
2時	0.60 S	5.30 SW	4.40 SSE	4.80 SW	4.70 WSW	0.90 SSE	4.10 SW	0.70 S	8.80 NNW	3.80 WSW	6.50 SW	9.80 NNW	1.10 S	2.80 SSW	5.30 WSW	3.20 WSW	2.30 WSW	10.50 SSE	5.40 NNW	0.60 NNW	7.20 NNW	0.30 NNW	7.10 S	0.30 NW	0.30 NW	0.30 NW	7.60 NNW	2.80 SSE	5.10 SW	2.40 WNW	3.97 NNW	
3時	0.30 ENE	4.00 SW	2.10 SSW	6.20 SW	6.30 WSW	0.70 S	4.80 WSW	0.60 SSE	10.60 NW	4.20 SW	6.80 SSW	10.60 NNW	1.10 S	1.70 SE	4.60 SW	2.90 WSW	2.00 WSW	10.00 SSE	5.30 NNW	0.50 NNW	5.70 NNW	0.30 NNW	4.90 S	0.30 NW	0.30 NW	0.30 NW	8.30 NNW	1.60 SE	4.20 W	0.90 NW	3.74 NNW	
4時	1.00 ESE	3.70 SW	2.90 S	4.80 WSW	3.90 S	1.60 S	3.40 WSW	1.20 N	11.80 NW	4.00 SW	10.90 SSW	10.00 NW	1.80 SSE	3.30 SSE	5.20 SW	2.50 WSW	3.90 WSW	7.40 SSE	6.20 NNW	0.30 NNW	5.60 NNW	1.10 NNW	4.80 S	0.30 NW	0.30 NW	0.30 NW	7.40 SSE	1.90 SSE	3.10 WSW	3.00 NNW	3.92 NNW	
5時	1.30 S	4.00 SSW	1.30 S	3.10 WSW	4.90 WSW	2.00 SE	2.60 SSW	1.60 SSE	8.30 NNW	3.20 WSW	9.60 SW	9.70 NW	1.20 S	2.70 SSE	5.00 WSW	2.30 WSW	3.70 WNW	7.60 S	7.20 NNW	0.40 NNW	5.70 NNW	1.40 NNW	2.60 SSW	0.30 NW	0.30 NW	0.30 NW	6.90 NNW	1.90 ESE	3.80 SW	1.50 NNW	3.53 NNW	
6時	2.80 SSE	2.40 SSE	0.70 SSW	4.70 NW	6.60 WNW	2.20 SSE	3.30 S	2.00 S	7.70 WNW	3.50 S	11.00 WSW	8.90 SE	1.30 SE	3.30 SSW	3.90 WSW	6.40 WNW	1.20 WNW	7.40 S	4.20 NNW	2.90 NNW	6.60 NNW	2.20 NNW	3.60 SSW	0.30 NW	0.30 NW	0.30 NW	5.10 NW	2.10 S	3.80 WSW	3.90 N	3.82 S	
7時	2.00 SSW	1.40 S	0.50 NNW	4.70 NNW	7.30 WNW	2.50 SSE	3.80 WSW	2.40 WSW	8.90 WSW	4.60 SSW	9.90 WSW	7.50 NW	1.00 ENE	4.10 S	3.00 SW	5.00 SW	0.90 SW	6.90 S	3.70 NNW	3.40 NNW	4.70 NNW	3.80 SW	4.30 SW	0.30 NW	0.30 NW	0.30 NW	4.90 NW	3.80 N	1.10 SSE	4.60 SW	1.70 N	3.77 SW
8時	1.90 SSW	1.30 S	1.60 SSW	2.60 NNW	6.50 W	3.20 S	2.40 SW	3.00 WSW	9.40 NNW	3.20 WSW	9.10 WNW	7.20 NNW	0.50 NNW	3.20 SSE	2.80 SSW	2.90 WSW	0.90 SSE	5.40 S	4.60 NNW	3.00 NNW	4.00 NNW	4.00 NNW	3.80 SSW	0.30 NW	0.30 NW	0.30 NW	6.40 WNW	2.20 N	2.50 SSE	5.50 SW	0.60 NNW	3.48 NNW
9時	2.40 SSW	2.10 S	2.10 SW	1.50 NW	5.70 NW	3.80 SSW	3.70 WSW	5.30 WSW	8.50 NW	2.90 WSW	9.60 WSW	5.80 NW	1.00 SW	1.20 SSW	3.80 SSW	2.90 WSW	0.60 W	7.40 SSW	5.20 NNW	1.30 NNW	3.40 NNW	4.20 SE	4.00 WSW	0.30 NW	0.30 NW	0.30 NW	5.70 SW	1.30 SSE	1.60 S	9.20 WSW	1.00 NNW	3.58 SSW
10時	2.50 S	2.80 SW	2.00 WSW	3.00 NW	5.80 SW	3.20 SSW	3.50 SW	4.30 NW	7.20 WSW	2.90 NW	9.70 SSW	5.90 NW	2.10 SSW	3.20 SSW	4.90 SSW	6.60 WSW	0.50 SSW	4.80 SSW	5.20 NNW	0.30 NNW	1.90 NNW	5.30 SSE	4.00 WSW	0.30 NW	0.30 NW	0.30 NW	5.60 SSE	2.20 SSW	0.40 WSW	8.10 NNW	1.20 SSW	3.66 SSW
11時	3.40 S	1.80 SSW	2.80 WNW	5.30 WNW	6.30 WSW	3.30 SSW	3.50 SSW	3.90 SSW	6.70 S	3.30 S	9.10 WSW	5.00 WNW	2.90 SSW	4.40 SSW	6.20 SSW	6.10 WSW	0.50 SW	3.10 SW	5.60 NNW	0.30 W	3.30 NNW	4.60 SE	2.50 WSW	0.30 NW	0.30 NW	0.30 NW	8.40 SW	2.30 SSW	7.00 SW	1.70 WSW	3.81 SSW	
12時	3.20 S	1.60 SSW	3.20 WNW	6.70 WNW	6.20 WSW	5.10 SW	3.70 SW	4.40 SW	5.40 WNW	3.40 SSW	11.80 W	7.70 NW	3.70 SSW	5.60 SW	8.10 WSW	6.60 WSW	2.60 S	3.30 WSW	2.80 NNW	0.30 SW	2.30 NNW	4.50 SE	2.10 WSW	0.30 NW	0.30 NW	0.30 NW	9.30 WSW	2.90 SSW	0.40 WSW	7.20 SW	1.40 SW	4.20 SW
13時	2.70 S	2.00 SW	2.90 WNW	8.50 NNW	6.80 WNW	6.00 WSW	3.60 WSW	4.00 SW	5.60 W	4.40 SSW	14.70 W	5.90 NW	4.50 S	4.50 SW	5.70 WSW	7.80 SSE	2.90 SSE	4.60 WSW	1.80 NNW	0.30 S	0.50 NNW	5.00 SSE	5.20 NW	0.30 NW	0.30 NW	0.30 NW	9.40 WSW	3.70 S	0.50 S	8.10 SW	0.70 SSW	4.42 WSW
14時	4.00 SW	1.50 SW	2.30 W	7.00 NNW	5.70 WSW	5.60 SW	2.10 WSW	3.30 SW	5.50 W	4.40 SSE	11.30 W	3.70 SW	3.00 S	5.10 SW	4.70 SW	6.70 WSW	2.70 SSE	3.70 WSW	2.60 NNW	1.30 S	0.80 NNW	4.30 SSE	5.30 NW	0.30 NW	0.30 NW	0.30 NW	7.50 SW	3.50 S	0.60 S	8.40 SW	0.60 SSW	3.93 SW
15時	3.60 SW	3.30 SSW	1.60 W	7.40 NNW	4.10 WSW	2.70 SSW	2.60 SW	5.40 SW	5.20 WNW	5.30 SSW	10.50 W	2.70 SW	4.80 SSE	4.40 SW	4.00 SW	6.80 WSW	1.70 SSE	4.30 N	1.50 NNW	1.40 SSW	0.40 NNW	5.70 SE	4.80 NNW	0.30 NW	0.30 NW	0.30 NW	4.40 SW	3.70 S	0.30 SSW	7.40 SW	0.90 S	3.72 SW
16時	2.70 WSW	5.20 S	1.10 W	7.20 NW	2.80 SW	1.80 SSW	2.50 SW	5.30 SW	6.70 NW	5.90 SE	12.60 W	2.50 SW	5.10 SE	2.40 SSW	5.70 SW	6.90 WSW	4.90 SSE	5.40 N	3.10 NNW	5.20 SSE	0.30 NNW	5.80 SSE	6.20 NW	0.30 NW	0.30 NW	0.30 NW	2.80 SSE	4.10 SSE	2.50 S	7.20 SW	1.00 SSW	4.18 SW
17時	3.70 SW	3.70 SSE	0.60 W	3.80 WNW	4.10 SW	1.20 S	2.20 S	4.40 SW	3.10 WNW	5.30 SSW	12.30 W	1.70 SW	5.60 SE	4.60 SSW	5.40 WSW	5.30 WSW	7.50 SSE	5.00 NNW	3.90 NNW	9.80 SSE	0.30 NNW	5.50 SSE	3.90 NW	0.30 NW	0.30 NW	3.50 SSE	2.70 SSE	6.30 WSW	9.50 WSW	0.30 S	4.19 SSE	
18時	4.70 SW	5.00 SE	1.30 SE	4.70 WSW	3.30 WSW	1.20 S	2.20 SSE	3.50 WSW	2.20 WNW	5.80 SSE	14.90 W	2.60 SSW	3.00 SSE	5.60 SW	4.80 SSW	2.10 WSW	7.90 SSE	5.80 NNW	3.70 NNW	13.20 SE	0.30 NNW	9.00 SSE	6.10 NW	0.30 NW	0.30 NW	5.10 SW	2.60 SSE	4.10 SSE	7.10 WSW	0.60 S	4.43 SSE	
19時	4.50 SW	7.30 SSE	2.50 SSE	5.50 WSW	3.10 SW	2.80 S	1.70 S	2.40 SW	3.60 W	6.90 SSE	9.60 WSW	2.80 SSW	3.10 SSE	5.90 SW	3.70 SSE	3.60 WSW	8.80 SE	6.40 NW	4.40 NNW	15.10 SE	0.30 NNW	10.80 SSE	10.80 NW	0.30 NW	0.30 NW	2.50 W	2.50 S	4.40 SSW	7.30 SSW	0.40 SSE	4.78 SSE	
20時	4.80 SW	8.70 SE	3.00 SSE	6.20 W	3.40 SSW	2.90 SSE	0.90 SW	4.40 WSW	4.40 SSW	7.10 SSW	7.40 W	3.10 SSW	2.10 SSW	5.60 SW	5.00 SW	5.10 SSW	8.90 SSE	8.90 NNW	3.70 NNW	14.20 SE	0.30 NNW	11.50 SSE	11.20 NW	0.30 NW	0.30 NW	1.10 W	3.40 SSE	5.70 SSW	7.60 NNW	0.30 NNE	5.05 SSE	
21時	4.10 WSW	7.40 SSE	2.40 SSW	6.70 WNW	2.70 SSW	2.10 SSE	1.30 WSW	5.90 WSW	2.80 W	7.50 SSE	7.00 W	3.00 SSW	3.70 S	6.90 WSW	4.30 S	3.80 WSW	11.40 SE	10.20 NNW	2.80 NNW	7.20 S	0.30 NNW	9.40 SSE	8.60 NW	0.30 NW	0.30 NW	2.90 W	2.80 S	5.00 S	7.10 NNW	0.70 NNE	4.69 S	
22時	4.50 SW	8.60 SE	3.10 SW	5.70 NNW	2.70 SSE	1.20 S	2.20 S	5.30 SW	3.50 W	6.60 SSE	7.20 NW	2.80 SSW	4.60 SSE	8.90 W	5.00 SSW	4.50 WSW	12.20 SE	11.10 NNW	2.30 NNW	7.40 S	0.70 NNW	8.90 SSE	5.80 NW	0.30 NW	0.30 NW	3.40 W	3.10 S	4.30 S	5.50 NNW	0.70 NNW	4.80 S	
23時	3.50 WSW	7.50 SSE	4.20 SW	5.50 NNW	2.00 S	2.00 SW	1.80 SSE	4.10 W	4.00 W	7.40 S	10.40 NNW	2.50 S	3.70 S	8.60 W	6.10 SSW	5.30 WSW	12.00 SE	10.00 NNW	1.10 NNW	5.70 SSW	1.40 NNW	8.90 SSE	2.90 NW	0.30 NW	0.30 NW	5.30 NW	4.60 SSE	3.60 N	4.00 NW	1.70 NNW	4.68 S	
日平均	2.85 SW	4.15 SW	2.56 SSE	5.31 NNW	4.78 WSW	2.54 SSE	2.88 SSW	3.29 SW	6.46 NW	4.74 SSE	10.11 W	5.93 NW	2.75 S	4.30 SW	4.99 SW	4.87 WSW	4.55 SSE	7.16 NNW	3.99 NNW	4.07 NNW	3.03 NNW	4.88 SSE	5.36 NW	0.30 NW	0.30 NW	3.76 NW	4.26 S	2.59 SSE	6.07 SW	1.41 NNW	4.14 SW	

上段：平均風速 (m/s) 下段：風向 (風向の日平均、月平均欄は各々の最多出現風向を記す)

表 60m高・2017年12月・1時間値

	1日	2日	3日	4日	5日	6日	7日	8日	9日	10日	11日	12日	13日	14日	15日	16日	17日	18日	19日	20日	21日	22日	23日	24日	25日	26日	27日	28日	29日	30日	31日	月平均
0時	460 NNW	550 NNW	460 SSE	240 WSW	320 SW	580 NNE	410 SSE	490 S	650 NNW	280 S	610 S	410 SW	030 SW	030 WSW	030 SSE	720 SW	030 SW	030 SW	030 SW	030 S	030 SW	030 SSE	030 SW	1430 SSE	310 W	030 W	030 W	030 W	030 SSW	030 SSE	271 SW	
1時	350 NNW	440 NNW	460 S	260 WSW	440 WSW	570 N	630 SSE	460 SSE	600 NNW	220 SSE	580 S	300 SW	030 SW	030 WSW	030 SSE	170 SW	030 SW	030 SW	030 SW	030 S	030 SW	030 SSW	030 SSW	1610 SSE	080 WSW	030 W	030 W	030 W	030 SSW	030 S	247 SW	
2時	510 NNW	370 NNW	380 SSE	400 WSW	530 SW	440 N	650 SSE	360 S	550 NNW	290 S	670 S	160 SW	030 SW	030 WSW	030 S	040 SW	030 SW	030 SW	030 SW	030 S	030 SW	030 SSW	030 SSW	1570 SSE	500 WSW	030 W	030 W	030 W	030 SSW	030 S	255 SW	
3時	500 NNW	550 NW	310 SSE	410 W	610 SW	230 N	620 SSE	250 S	460 WNW	270 SSE	670 S	030 SW	030 SW	030 SW	030 SSW	200 SW	030 SW	030 SW	030 SW	030 NNW	030 S	030 SSW	030 SSW	760 S	060 SW	030 W	030 W	030 W	030 WSW	030 S	207 SW	
4時	310 NNW	660 NNW	320 SSE	480 W	650 S	230 NNW	600 S	450 SSW	620 W	280 S	700 S	030 SW	030 SW	030 SW	030 SSW	030 SW	030 SW	030 SW	030 SW	030 S	030 S	030 S	030 S	060 SW	040 SW	030 W	030 W	030 W	030 WSW	030 S	192 SW	
5時	310 NNW	560 NW	300 SSE	400 WSW	560 SW	400 N	550 SSE	440 SW	460 WSW	210 SSE	530 SW	030 SW	030 SW	030 SW	030 S	030 SW	030 SW	030 SW	030 SW	030 N	030 S	090 SSW	030 S	130 SW	040 WSW	030 W	030 W	030 W	030 WSW	030 S	177 SW	
6時	520 NNW	480 NNW	290 SSE	150 WSW	380 W	200 NW	670 SSE	530 SW	720 WSW	380 SSE	420 SSW	030 SW	030 SW	030 SW	030 S	030 SW	030 SW	030 SW	030 SW	030 NNE	030 SSW	330 SSW	030 S	330 WSW	030 W	030 W	030 W	030 W	030 WSW	030 S	192 SW	
7時	540 NNW	500 NNW	190 S	210 SE	480 NW	100 WNW	670 S	370 S	750 WSW	450 SSE	570 SW	030 SW	030 SW	030 SW	030 SSE	030 SW	030 SW	030 SW	030 SW	030 S	030 SSW	410 SW	030 SSE	220 WSW	090 S	030 W	030 W	030 W	030 W	030 S	195 SW	
8時	440 NNW	350 NNW	290 S	190 SE	480 NW	090 WNW	500 S	060 WSW	630 W	580 SSE	640 SW	030 SW	030 SW	030 SW	030 S	040 SW	030 SW	030 SW	030 SW	030 NNE	030 SSW	210 WSW	030 SSE	1100 W	230 S	030 W	030 W	030 W	030 WNW	030 SSW	204 SW	
9時	130 NW	330 NNW	350 S	330 SSE	530 NNW	280 NW	480 SSE	300 NW	340 W	490 W	780 WSW	030 SW	030 SW	030 SW	030 S	040 SW	030 SW	030 SW	030 SW	030 SSE	030 ESE	030 S	040 SW	030 SSE	1030 WNW	120 SSW	030 W	030 W	030 W	030 W	195 SW	
10時	060 NW	320 NW	410 SSW	390 S	360 NW	340 NW	550 S	300 NW	340 W	250 SSE	620 WSW	030 SW	030 SW	030 SW	030 SSW	100 SW	030 SW	030 SW	030 SW	030 W	030 S	160 WSW	030 SSE	840 W	050 SW	050 W	030 W	030 W	030 W	180 SW		
11時	100 NW	110 W	460 SW	530 S	490 NNW	380 S	580 NNW	500 N	500 WSW	210 SSE	790 WSW	030 SW	030 SW	030 WNW	280 SSE	030 SW	030 SW	030 SW	030 SW	030 SSE	030 W	080 SW	030 SSW	1700 W	360 W	100 W	030 W	030 NE	030 WSW	242 SW		
12時	150 NW	140 SSW	690 SW	480 S	380 NNW	190 NW	510 SSW	580 NNE	270 W	490 S	760 WSW	030 SW	030 SW	030 S	440 WSW	030 SW	030 SW	030 SW	030 SSW	030 S	040 WSW	710 SSE	1780 W	660 W	050 W	030 W	030 W	030 NE	030 SSW	282 SW		
13時	230 NNW	220 SSW	620 WSW	470 S	340 N	170 WNW	420 SSW	540 NNE	500 SW	370 SW	720 SW	030 SW	030 SW	030 S	370 S	030 SW	030 SW	030 SW	030 SW	030 S	030 WNW	030 SW	1080 SE	1270 W	460 NNW	030 W	030 W	030 NE	030 S	266 SW		
14時	240 NW	290 SW	670 W	480 SSE	120 NNW	220 NW	520 SSW	440 N	510 SW	500 S	840 SW	030 SW	030 SW	030 S	580 S	030 SW	030 SW	030 SW	030 SW	030 S	030 WSW	030 S	1360 W	1680 SE	370 SW	030 W	030 W	030 W	030 NNE	300 SW		
15時	290 NNW	210 S	670 WSW	800 SSE	120 NW	120 NW	510 S	610 N	490 SW	570 SSE	1010 WSW	030 SW	030 SW	030 SSW	030 S	660 S	030 SW	030 SW	030 SW	030 S	030 S	030 SSE	030 NW	940 SE	1500 W	570 SW	030 W	030 W	030 W	030 NNW	308 SW	
16時	300 NNW	370 S	520 WSW	830 SSE	090 SW	050 NNW	670 SSE	540 N	460 SE	690 SE	810 SW	030 SW	030 SW	030 S	660 S	030 SW	030 SW	030 SW	030 SSE	030 SSE	030 WNW	160 SE	900 W	620 NW	030 W	030 W	030 W	030 W	030 S	263 SW		
17時	380 NNW	210 SW	720 SW	290 SW	190 SE	040 SE	760 SSE	390 N	470 WSW	520 SSE	730 SW	030 SW	030 SW	030 S	750 S	030 SW	030 SW	030 SW	030 S	030 SSE	030 SSE	030 W	1270 SE	750 W	070 W	030 W	030 W	030 W	030 NNW	259 SW		
18時	260 NNW	160 S	640 SW	160 E	380 NNW	040 WSW	920 SSE	580 NNW	510 SW	450 SSE	860 WSW	030 SW	030 SW	030 S	820 SSW	030 SW	030 SW	030 SW	030 S	030 SSE	030 SSE	030 SSW	1670 SSE	850 W	240 W	030 W	030 W	030 NNW	260 SE	298 SW		
19時	310 NNW	180 S	500 SW	450 S	540 N	030 SW	960 SSE	620 NNW	350 SW	370 SSE	680 SW	030 SW	030 SW	030 SW	550 SSE	030 SW	030 SW	030 SW	030 SSE	030 WSW	030 SSE	030 S	2090 SE	940 W	030 W	030 W	030 W	030 NNW	380 SSE	304 SW		
20時	280 NNW	250 SSW	420 SW	320 SSE	380 N	040 SE	930 SSE	630 NNW	380 SW	450 SSE	550 SW	030 SW	030 SW	030 S	460 SSW	030 SW	030 SW	030 SW	030 S	030 SSW	030 SSE	030 SSW	2060 SE	1130 W	030 W	030 W	030 W	030 SSW	450 N	297 SW		
21時	230 NNW	410 SSE	420 SSW	500 SSE	670 NNE	040 SSE	790 S	610 NW	440 SW	400 SSE	550 SW	030 SW	030 SW	030 SSE	740 SW	030 SW	030 SW	030 SW	030 SSW	030 SSE	030 SSE	1430 SW	730 SE	030 WNW	030 W	030 W	030 W	030 SSW	040 S	274 SW		
22時	420 NNW	470 SSE	370 SSW	500 SSE	710 NNE	200 SSE	620 S	580 NW	240 SW	410 SSE	560 SW	030 SW	030 SW	030 SW	900 SSE	030 SW	030 SW	030 SW	030 SSW	030 SSE	030 S	030 S	1370 SE	220 WNW	030 W	030 W	030 W	030 S	080 SSE	262 SW		
23時	370 NW	390 S	400 SW	350 SSW	730 NNE	190 S	530 SSE	610 NW	520 S	540 SW	440 SW	030 SW	030 SW	030 SSE	860 SW	030 SW	030 SW	030 SW	030 WSW	030 SSW	030 SSE	030 SW	1400 SE	580 W	030 W	030 W	030 W	030 SSE	040 SSE	262 SW		
日平均	320 NNW	355 NNW	453 SW	401 SSE	437 SW	215 NW	627 SSE	468 N	472 SW	403 SSE	670 SW	063 SW	030 SW	030 SW	030 S	354 SW	072 SW	030 SW	030 SW	030 SW	030 S	077 SSE	663 SE	963 W	210 W	035 W	030 W	030 W	030 WSW	075 S	247 SW	

上段：平均風速 (m/s) 下段：風向 (風向の日平均、月平均欄は各々の最多出現風向を記す)

表 50m高・2017年1月・1時間値

	1日	2日	3日	4日	5日	6日	7日	8日	9日	10日	11日	12日	13日	14日	15日	16日	17日	18日	19日	20日	21日	22日	23日	24日	25日	26日	27日	28日	29日	30日	31日	月平均
0時	1.30 S	3.50 SW	0.40 WSW	0.40 WSW	6.80 NW	0.40 NW	0.40 NW	0.40 SSE	0.40 NW	7.30 NW	1.40 NNW	0.40 NNW	0.40 NW	0.40 NNW	0.40 NNW	0.40 NW	0.40 NNW	0.40 NW	6.10 SSW	2.80 SSW	0.40 S	2.90 SSE	4.80 NW	0.40 NNE	0.40 NW	0.40 SW	4.60 SE	5.20 W	1.70 NW	5.00 S	5.00 SW	2.10 NW
1時	1.20 SSE	3.00 SW	0.40 WSW	0.40 WSW	6.70 NW	0.40 NW	0.40 NW	0.40 SSE	0.40 NW	6.00 NW	0.40 NNW	0.40 NNW	0.40 NW	0.40 NNW	0.40 NNW	0.40 NW	0.40 NW	0.40 WNW	5.10 SW	1.80 SSE	0.40 S	2.20 S	3.30 WNW	0.40 NNE	0.40 NW	0.40 WSW	5.20 SE	3.50 NW	0.40 NE	6.30 SSE	3.90 SW	1.80 NW
2時	1.40 SW	4.30 SW	0.40 WSW	0.40 WSW	6.20 NW	0.40 NW	0.40 NW	0.40 SW	0.40 NW	6.70 NW	0.40 NNW	0.40 NNW	0.40 NW	0.40 NNW	0.40 NNW	0.40 NW	0.40 NW	0.40 WNW	5.50 WSW	1.40 S	0.80 SSE	2.30 SSE	3.10 SW	0.40 NNE	0.40 NW	0.40 SW	5.30 SE	2.00 NNW	1.80 SSE	6.60 SSE	3.60 SW	1.86 NW
3時	0.80 SSW	4.40 WSW	0.40 WSW	0.40 WSW	6.00 NW	0.40 NW	0.40 NW	0.40 WSW	0.40 NW	5.40 NW	0.40 NNW	0.40 NNW	0.40 NW	0.40 NNW	0.40 NNW	0.40 NW	0.40 NNW	0.40 WSW	6.20 WSW	1.30 SSW	0.50 S	3.70 SE	4.90 WSW	0.40 N	0.40 SSW	0.40 WSW	6.40 SSE	1.70 SSW	2.50 SSE	6.80 SSE	3.00 SW	1.95 WSW
4時	2.00 SSW	3.10 WSW	0.40 WSW	0.40 WSW	5.30 NNW	0.40 NW	0.40 NW	0.40 NNW	0.40 NW	2.10 NW	0.40 NNW	0.40 NNW	0.40 NW	0.40 NNW	0.40 NNW	0.40 NW	0.40 NNW	0.40 W	6.80 WSW	1.50 SSW	1.80 WNW	6.00 SE	5.20 WSW	0.40 NW	0.40 NW	0.40 SW	6.70 SE	4.40 SW	1.80 NE	6.70 SSE	2.90 SW	2.04 NNW
5時	2.00 WSW	3.70 SW	0.40 WSW	0.40 WSW	4.70 NW	0.40 NW	0.40 NW	0.40 N	0.60 NW	2.80 NW	0.40 NNW	0.40 NNW	0.40 NW	0.40 NNW	0.40 NNW	0.40 NW	0.40 NW	0.40 WNW	6.70 WSW	2.70 SE	1.80 N	7.80 SE	4.20 SW	0.40 NW	0.40 WNW	0.40 SW	6.40 SE	6.30 NW	2.60 N	5.50 SSE	2.50 SW	2.15 NW
6時	1.90 SW	2.10 SSW	0.40 WSW	0.40 WSW	5.70 NW	0.40 NW	0.40 NW	0.40 N	0.60 NW	5.00 NW	0.40 NNW	0.40 NNW	0.40 NW	0.40 NNW	0.40 NW	0.40 NW	0.40 NNW	0.40 NNW	6.40 WSW	1.60 SSE	4.10 N	11.60 SE	4.20 WSW	0.40 NNW	0.40 NW	0.40 SW	6.50 SE	7.60 NW	1.30 NW	3.30 S	0.70 SW	2.23 NW
7時	1.30 WSW	1.00 SSE	0.40 WSW	0.40 WSW	4.30 NW	0.40 NW	0.40 NW	0.40 N	0.50 NW	4.20 NW	0.40 NNW	0.40 NNW	0.40 NW	0.40 NNW	0.40 NW	0.40 NW	0.40 NW	0.40 NW	8.90 WSW	2.30 SE	3.50 N	11.30 SE	4.00 W	0.40 NNW	0.40 NW	0.40 SW	4.90 S	9.10 SSW	1.50 SSW	3.30 SW	1.20 SW	2.18 NW
8時	1.50 WSW	2.30 S	0.40 WSW	0.40 WSW	3.40 WNW	0.40 NW	0.40 NW	0.40 NNW	0.40 NW	3.10 NW	0.40 NNW	0.40 NNW	0.40 NW	0.40 NNW	0.40 NW	0.40 NW	0.40 SSW	0.40 SSW	7.50 WSW	1.10 SSE	2.80 NNW	10.00 SE	3.60 W	0.40 N	0.40 NW	0.40 WSW	6.10 SSE	7.10 SSW	2.00 SSE	4.00 SW	0.70 SW	2.00 NW
9時	2.00 WSW	3.20 SSE	0.40 WSW	0.40 WSW	4.60 NW	0.40 NW	0.40 NW	0.40 SSE	0.40 W	4.50 NW	0.40 NNW	0.40 NNW	0.40 NW	0.40 NNW	0.40 NW	0.40 NW	0.40 SW	0.40 SW	6.10 WSW	1.00 WNW	3.70 NNW	8.40 SSE	0.60 WNW	0.40 NNW	0.40 SW	6.20 SSE	7.10 WSW	1.30 S	5.10 S	1.30 SW	2.00 NW	
10時	2.50 SW	2.70 S	0.40 WSW	0.40 WSW	4.80 NW	0.40 NW	0.40 WSW	0.70 S	0.40 S	5.30 SSW	0.40 NNW	0.40 NNW	0.40 NW	0.40 NNW	0.40 NW	0.40 NW	0.40 SW	0.40 SW	6.30 WSW	1.30 SW	4.40 NW	7.10 SSW	2.40 WNW	0.40 NW	0.40 WNW	0.40 SSW	6.70 S	6.50 WSW	2.00 S	6.10 SSW	0.40 SW	2.12 NW
11時	4.30 SW	3.70 SSE	0.40 WSW	0.40 WSW	4.40 NW	0.40 NW	0.40 SW	1.30 SSE	0.40 ESE	4.60 SSW	0.40 NNW	0.40 NNW	0.40 NW	0.40 NNW	0.40 NW	0.40 NW	0.40 SSW	0.40 SSW	6.90 WSW	2.80 NW	5.10 NW	4.90 SSW	2.80 NNW	0.40 NNW	0.40 NW	0.40 WSW	7.40 SSW	5.90 S	3.00 SW	8.30 SW	0.40 SW	2.33 NW
12時	6.30 SW	4.20 S	0.40 WSW	0.40 WSW	4.00 NW	0.40 NW	0.40 SW	1.90 SW	0.40 S	6.90 SSW	0.40 NNW	0.40 NNW	0.40 NW	0.60 NNW	0.40 NNW	0.40 NW	0.40 SSW	0.40 SSW	7.70 WSW	4.30 SE	4.90 NNW	7.10 SW	2.80 NW	0.40 N	0.40 WNW	0.40 WNW	10.90 SW	8.40 S	3.80 SW	8.90 SW	0.40 SW	2.95 SW
13時	6.30 SW	2.90 SSE	0.40 WSW	0.40 WSW	3.60 NW	0.40 NW	0.40 SW	2.20 WNW	0.50 SSE	6.90 SSW	0.40 NNW	0.40 NNW	0.40 NW	0.40 NNW	0.40 NW	0.40 WSW	0.40 SSW	0.40 SSW	7.10 NW	2.40 NW	4.00 SW	9.00 SSW	2.80 NNW	0.40 NNW	0.40 W	0.40 WNW	13.50 SW	8.90 SSE	4.70 SW	9.40 SW	0.40 SW	2.95 SW
14時	5.60 SW	2.60 S	0.40 WSW	0.40 WSW	4.10 NW	0.40 NW	0.40 SW	2.40 NW	1.10 S	7.30 SSW	0.40 NNW	0.40 NNW	0.40 NW	0.40 NNW	0.40 NW	0.40 SW	0.40 NW	0.70 S	7.10 W	5.10 S	5.30 NW	7.90 SW	2.50 NNW	0.40 NW	0.40 WNW	0.40 SSW	14.40 SW	9.20 SW	4.10 SSE	9.10 SW	0.40 SW	3.12 SW
15時	3.60 SW	3.60 SW	0.40 WSW	0.40 WSW	5.80 WNW	3.80 NW	0.40 SW	4.00 SE	0.50 WSW	8.90 SW	0.40 NNW	0.40 NNW	0.40 NNW	0.40 NNW	0.40 NW	0.40 WSW	0.40 NW	2.20 SSE	4.90 W	3.40 SSW	5.10 NW	6.60 SW	3.20 NW	0.40 NW	0.40 W	0.40 S	10.20 SW	7.10 WSW	3.90 SSE	5.90 SW	0.40 SW	2.85 SW
16時	3.80 SSW	4.60 SSW	0.40 WSW	0.40 WSW	5.50 WNW	2.30 NW	0.40 SW	7.20 SE	2.70 WNW	8.30 WSW	0.40 NNW	0.40 NNW	0.40 NNW	0.40 NNW	0.40 WNW	0.40 NW	0.40 NW	3.10 SE	5.70 WSW	2.20 NW	4.90 NW	6.50 SW	2.50 NW	0.40 NW	0.40 SW	0.40 SSE	7.00 SW	6.00 WSW	3.80 S	8.50 SW	0.40 SW	2.91 NW
17時	2.50 S	2.40 SSE	0.40 WSW	0.40 WSW	5.20 NW	3.30 NW	0.40 SW	2.70 WSW	4.80 NW	4.40 WNW	0.40 NNW	0.40 NNW	0.40 NW	0.40 NNW	0.40 WNW	0.40 NW	0.40 NNW	5.00 SE	3.90 WSW	2.20 NW	4.80 NNW	4.00 SSW	1.30 NW	0.40 NW	0.40 SW	0.40 SSE	8.70 SW	4.50 SW	3.80 SSW	7.60 SW	0.40 SW	2.47 NW
18時	3.20 S	4.30 SW	0.40 WSW	0.40 WSW	6.00 NW	3.20 NW	0.40 WSW	2.00 WNW	4.90 NW	3.90 WSW	0.40 NNW	0.40 NNW	0.40 NW	0.40 NNW	0.40 NNW	0.40 NNW	0.40 NNW	6.30 SSE	3.60 SW	1.80 WNW	1.80 SW	2.00 NW	0.40 NNW	0.40 NW	0.40 WSW	0.40 S	8.40 WSW	3.80 SSW	3.50 SSW	6.30 SW	0.40 SW	2.29 NW
19時	3.80 SSW	5.70 SW	0.40 WSW	0.40 WSW	4.80 NW	3.30 NW	0.40 WNW	3.90 ESE	6.40 NW	4.00 W	0.40 NNW	0.40 NNW	0.40 NW	0.40 NNW	0.40 N	0.40 NNW	0.40 SSE	7.80 SSE	2.50 SSW	0.90 W	2.60 WSW	2.30 W	0.40 NNW	0.40 NW	0.40 WSW	0.40 WSW	10.90 WSW	3.40 WSW	2.80 S	6.70 SW	0.40 SW	2.51 WSW
20時	4.20 SSW	5.10 SW	0.40 WSW	0.40 WNW	1.30 NW	0.40 NW	0.40 WNW	2.20 WNW	4.70 NW	3.90 NW	0.40 NNW	0.40 NNW	0.40 NW	0.40 NNW	0.40 NW	0.40 NW	0.40 SSE	6.50 SSE	2.30 S	0.60 SSW	1.70 SSW	5.50 NW	0.40 N	0.40 NW	0.40 WSW	0.40 SSW	9.90 WSW	2.90 WSW	4.10 SSW	6.40 SW	0.40 NW	2.39 NW
21時	3.90 SSW	1.70 WSW	0.40 WSW	0.40 NW	6.30 NW	0.40 NW	0.40 WSW	1.30 NW	5.70 NW	7.70 NNW	0.40 NNW	0.40 NNW	0.40 NW	0.40 NNW	0.40 N	0.40 NW	0.40 S	7.00 SSW	2.20 SSW	0.70 SSE	3.00 NW	6.00 NW	0.40 N	0.40 NW	0.40 SE	10.70 WSW	1.70 SSW	2.80 WSW	5.80 SW	0.40 NW	2.35 NW	
22時	3.60 SSW	0.40 WSW	0.40 WSW	0.40 NW	6.60 NW	0.40 NW	0.40 SSW	0.40 NW	6.80 NW	6.80 NNW	0.40 NNW	0.40 NW	0.40 NNW	1.00 NNW	0.40 NW	0.40 NW	0.40 NW	7.10 S	2.10 SW	0.50 S	4.00 SSE	5.70 NW	0.40 N	0.40 NW	0.50 WSW	0.40 SE	8.50 WSW	0.80 ESE	2.20 SSE	5.50 SW	0.40 NW	2.20 NW
23時	3.80 SSW	0.40 WSW	0.40 WSW	0.40 NW	6.00 NW	0.40 NW	0.40 SW	0.40 NW	8.90 NW	3.60 NNW	0.40 NNW	0.40 NNW	0.40 NW	0.70 NNW	0.40 WNW	0.40 WNW	0.40 WNW	6.90 S	1.90 SSW	0.50 SSW	4.20 S	5.10 N	0.40 NW	0.40 SW	0.40 SSE	7.80 NNW	1.00 S	3.10 S	5.80 SW	0.40 NW	2.15 NW	
日平均	3.03 SSW	3.12 SW	0.40 WSW	0.40 WSW	3.88 NW	0.40 NW	0.40 NW	1.53 NW	2.20 NW	5.40 NW	0.44 NNW	0.40 NNW	0.40 NW	0.45 NNW	0.40 NW	0.40 NW	0.40 NW	2.43 SSE	5.40 WSW	1.93 SSW	3.15 NW	6.08 SW	2.53 NW	0.40 NW	0.40 NW	0.40 SW	8.05 SSE	5.17 WSW	2.69 SSE	6.37 SW	1.27 SW	2.33 NW

上段：平均風速 (m/s) 下段：風向 (風向の日平均、月平均欄は各々の最多出現風向を記す)

表 50m高・2017年2月・1時間値

	1日	2日	3日	4日	5日	6日	7日	8日	9日	10日	11日	12日	13日	14日	15日	16日	17日	18日	19日	20日	21日	22日	23日	24日	25日	26日	27日	28日	29日	30日	31日	月平均
0時	0.40 SW	0.40 SW	0.40 SW	0.40 SW	0.40 SSW	2.60 SE	1.80 SW	0.40 SW	0.40 SW	0.40 SW	0.40 SW	0.40 SW	0.40 SW	0.40 W	0.40 SW	6.30 WSW	6.80 SW	5.60 SW	5.30 SSE	0.40 SSE	0.40 SSE	5.80 SSE	11.00 WSW	3.90 SSW	5.00 S	6.90 SW	2.70 SE				2.50 SW	
1時	0.40 SW	0.40 SW	0.40 SW	0.40 SW	0.40 SSW	1.40 SSW	0.40 SW	0.40 SW	0.40 SW	0.40 SW	0.40 SW	0.40 SW	0.40 SW	0.40 W	0.40 SSW	5.10 SW	7.40 SW	4.90 SW	6.30 SSE	0.40 SSE	0.40 SSE	5.70 SE	11.90 WSW	4.10 SSW	5.90 SSW	7.30 WSW	3.20 SSE				2.50 SW	
2時	0.40 SW	0.40 SW	0.40 SW	0.40 SW	0.40 SSW	4.10 SSE	0.40 SW	0.40 SW	0.40 SW	0.40 SW	0.40 SW	0.40 SW	0.40 SW	0.40 W	0.40 SSW	7.60 WSW	6.10 SW	4.30 SW	6.30 SSE	0.40 SSE	0.40 SSE	1.70 SE	11.10 W	3.90 SSW	6.30 SSW	7.20 WSW	3.00 SSE				2.44 SW	
3時	0.40 SW	0.40 SW	0.40 SW	0.40 SW	0.40 SSW	4.60 S	0.40 SW	0.40 SW	0.40 SW	0.40 SW	0.40 SW	0.40 SW	0.40 SW	0.40 W	0.40 SSW	7.70 WSW	6.70 SW	3.30 SW	6.00 SSE	0.40 SSE	0.40 SSE	3.70 SE	10.60 W	3.70 SSW	4.30 SSW	5.50 WSW	1.40 SW				2.30 SW	
4時	0.40 SW	0.40 SW	0.40 SW	0.40 SW	0.40 S	3.00 S	0.40 SW	0.40 SW	0.40 SW	0.40 SW	0.40 SW	0.40 SW	0.40 SW	0.40 NW	0.40 SW	6.10 SW	6.70 SW	2.70 SW	4.70 SSE	0.40 SSE	0.40 SSE	4.80 SE	8.90 W	3.70 SW	4.00 SW	3.90 SW	0.40 SE				1.99 SW	
5時	0.40 SW	0.40 SW	0.40 SW	0.40 SW	0.40 S	4.30 SSW	0.40 SW	0.40 SW	0.40 SW	0.40 SW	0.40 SW	0.40 SW	0.40 SW	0.40 NW	0.40 SSW	8.80 SW	5.30 SW	4.90 SW	4.40 SSE	0.40 SSE	0.40 SSE	5.00 SSE	10.70 WSW	3.80 SW	3.80 SW	6.10 SW	0.40 SE				2.30 SW	
6時	0.40 SW	0.40 SW	0.40 SW	0.40 SW	0.40 SE	6.40 SW	0.40 SW	0.40 SW	0.40 SW	0.40 SW	0.40 SW	0.40 SW	0.40 SW	0.40 W	0.40 SSW	8.40 SW	2.90 SW	4.50 SW	5.40 SSE	0.40 SSE	0.40 SSE	6.20 SE	8.10 WSW	1.50 SSW	2.10 SW	3.90 SW	1.70 SSE				2.07 SW	
7時	0.40 SW	0.40 SW	0.40 SW	0.40 SW	0.40 SSE	6.70 SW	0.40 SW	0.40 SW	0.40 SW	0.40 SW	0.40 SW	0.40 SW	0.40 SW	0.40 W	0.40 SSW	5.70 SW	3.20 SW	3.20 SW	6.30 SSE	0.40 SSE	0.40 SSE	7.80 SE	5.20 W	2.30 S	0.50 SSW	2.20 W	0.90 SE				1.81 SW	
8時	0.40 SW	0.40 SW	0.40 SW	0.40 SW	0.40 S	8.40 SW	0.40 SW	0.40 SW	0.40 SW	0.40 SW	0.40 SW	0.40 SW	0.40 SW	0.40 W	0.40 SSW	5.00 S	5.40 SW	1.60 SW	7.00 SE	0.40 SSE	0.40 SSE	9.40 SSE	7.00 SW	2.20 W	0.60 W	0.60 NW	0.50 SSE				1.95 SW	
9時	0.40 SW	0.40 SW	0.40 SW	0.40 SW	0.40 SSE	9.50 SW	0.40 SW	0.40 SW	0.40 SW	0.40 SW	0.40 SW	0.40 SW	0.40 SW	0.40 SW	0.40 S	6.40 SSW	6.10 SW	4.20 SW	6.50 SSE	0.40 SSE	0.40 SSE	8.90 SSE	8.40 WSW	2.60 S	1.30 W	1.00 NNW	0.80 SW				2.23 SW	
10時	0.40 SW	0.40 SW	0.40 SW	0.40 SW	0.40 SSE	8.60 SW	0.40 SW	0.40 SW	0.40 SW	0.40 SW	0.40 SW	0.40 SW	0.40 SW	0.40 SW	0.40 SSW	9.40 SSW	5.20 SW	5.00 SW	6.90 SSE	0.40 SSE	0.40 SSE	7.40 S	9.90 SW	4.50 SW	1.00 SW	2.10 NW	1.10 W				2.43 SW	
11時	0.40 SW	0.40 SW	0.40 SW	0.40 SW	0.40 SSE	10.10 SW	0.40 SW	0.40 SW	0.40 SW	0.40 SW	0.40 SW	0.40 SW	0.40 SW	0.40 SW	0.70 SW	10.50 SSW	5.90 SW	6.20 SW	6.40 SSE	0.40 SSE	0.40 SSE	7.60 SSW	9.50 SW	6.40 SW	5.40 SW	2.00 W	1.90 W				2.92 SW	
12時	0.40 SW	0.40 SW	0.40 SW	0.40 SW	4.10 SE	9.40 SW	0.40 SW	0.40 SW	0.40 SW	0.40 SW	0.40 SW	0.40 SW	0.40 SW	0.40 W	0.40 SSW	10.30 S	8.10 SW	6.50 SW	7.40 SSE	0.40 SSE	0.40 SSE	8.30 SW	10.90 WSW	7.80 SW	8.00 SW	1.60 W	2.10 W				3.25 SW	
13時	0.40 SW	0.40 SW	0.40 SW	0.40 SW	4.80 SSE	7.80 SW	0.40 SW	0.40 SW	0.40 SW	0.40 SW	0.40 SW	0.40 SW	0.40 SW	0.40 W	0.90 S	10.10 S	6.70 SW	4.30 SW	7.20 S	0.40 SSE	0.40 SSE	12.20 WSW	10.40 WSW	8.40 SW	6.40 WSW	1.90 WSW	2.00 W				3.18 SW	
14時	0.40 SW	0.40 SW	0.40 SW	0.40 SW	6.70 SE	9.10 SW	0.40 SW	0.40 SW	0.40 SW	1.00 SW	0.40 SW	0.40 SW	0.40 SW	0.40 W	4.10 SSE	9.10 SSW	6.10 SW	5.30 SW	6.70 S	0.40 SSE	0.40 S	9.50 WSW	8.30 WSW	7.90 SW	4.70 W	2.40 W				3.18 SW		
15時	0.40 SW	0.40 SW	0.40 SW	0.40 SW	9.70 SE	7.70 SW	0.40 SW	0.40 SW	0.40 SW	0.40 SW	1.50 SW	0.40 SW	0.40 SW	0.40 W	4.90 S	11.10 SW	4.80 SW	5.40 WSW	5.50 S	0.40 SSE	0.40 SSE	8.90 WSW	7.20 WSW	6.20 SW	2.80 SW	2.00 W	2.50 W				3.06 SW	
16時	0.40 SW	0.40 SW	0.40 SW	0.40 SW	11.40 SE	6.60 SW	0.40 SW	0.40 SW	0.40 SW	0.80 SW	0.40 SW	0.40 SW	0.40 SW	0.40 W	5.70 SW	10.60 SW	4.10 SW	7.10 WSW	5.30 SSW	0.40 SSE	0.40 SSE	8.50 SW	6.80 WSW	4.30 WSW	3.30 NW	2.90 NW	2.40 W				3.05 SW	
17時	0.40 SW	0.40 SW	0.40 SW	0.40 WSW	9.00 SSE	5.60 SW	0.40 SW	0.40 SW	0.40 SW	0.60 SW	0.40 SW	0.40 SW	0.40 SW	0.40 W	3.00 SSW	8.80 SW	2.00 SW	5.10 SW	5.40 SSE	0.40 SSE	1.70 SE	9.20 WSW	6.00 WSW	3.50 W	2.30 W	2.70 NW	0.70 SW				2.53 SW	
18時	0.40 SW	0.40 SW	0.40 SW	0.40 SSW	6.40 SSE	5.00 SW	0.40 SW	0.40 SW	0.40 SW	0.70 SW	0.40 SW	0.40 SW	0.40 SW	0.40 W	2.00 S	8.00 SW	3.80 SW	7.10 SW	0.40 SSE	0.40 SSE	1.70 SE	9.80 SW	6.70 WSW	3.80 SSW	3.70 SW	1.90 NW	1.90 SSE				2.43 SW	
19時	0.40 SW	0.40 SW	0.40 SW	0.40 SW	3.10 SSE	4.90 SW	0.40 SW	0.40 SW	0.40 SW	0.40 SW	0.40 SW	0.40 SW	0.40 SW	0.40 W	3.90 SSW	6.80 SW	4.00 SW	5.10 SW	0.40 SSE	0.40 SSE	2.30 SE	7.70 W	6.80 WSW	3.50 S	3.10 SW	0.80 W	2.10 SSE				2.15 SW	
20時	0.40 SW	0.40 SW	0.40 SW	0.40 S	2.80 S	4.70 SW	0.40 SW	0.40 SW	0.40 SW	0.40 SW	0.40 SW	0.40 SW	0.40 SW	0.40 W	8.00 SSW	6.10 SW	4.40 SW	3.40 SW	0.40 SSE	0.40 SSE	4.40 SE	6.90 W	5.80 WSW	3.70 W	3.30 SW	0.70 SW	2.30 SSE				2.23 SW	
21時	0.40 SW	0.40 SW	0.40 SW	0.40 S	1.40 SSW	4.90 SW	0.40 SW	0.40 SW	0.40 SW	0.40 SW	0.40 SW	0.40 SW	0.40 SW	0.40 W	6.30 SSW	8.30 SW	4.90 SW	2.70 SSW	0.40 SSE	0.40 SSE	5.80 SE	8.60 W	6.00 SW	6.00 SSE	4.80 SW	0.90 SSE	2.60 SSE				2.49 SW	
22時	0.40 SW	0.40 SW	0.40 SW	0.40 S	0.50 NNW	3.20 SW	0.40 SW	0.40 SW	0.40 SW	0.40 SW	0.40 SW	0.40 SW	0.40 SW	0.40 W	3.70 SSW	7.10 SW	4.70 SW	2.80 S	0.40 SSE	0.40 SSE	5.90 SE	11.60 W	5.70 SW	5.50 SSE	6.20 WSW	1.50 SSW	1.30 S				2.35 SW	
23時	0.40 SW	0.40 SW	0.40 SW	0.40 S	1.30 W	2.40 SSW	0.40 SW	0.40 SW	0.40 SW	0.40 SW	0.40 SW	0.40 SW	0.40 SW	0.40 W	5.80 SSW	5.30 SW	6.30 SW	3.20 SSE	0.40 SSE	0.40 SSE	5.00 SE	12.80 WSW	4.50 WSW	5.70 SSE	6.80 SW	2.50 S	1.70 S				2.48 SW	
日平均	0.40 SW	0.40 SW	0.40 SW	0.40 SW	2.87 SSE	5.88 SW	0.46 SW	0.40 SW	0.40 SW	0.40 SW	0.51 SW	0.40 SW	0.40 SW	0.40 SW	0.40 W	2.24 SSW	7.86 SW	5.32 SW	4.52 SW	4.64 SSE	0.40 SSE	1.40 SSE	7.83 WSW	8.25 WSW	4.54 SW	3.98 WSW	2.95 SSE	1.75 SSE				2.49 SW

上段：平均風速 (m/s) 下段：風向 (風向の日平均、月平均欄は各々の最多出現風向を記す)

表 50m高・2017年3月・1時間値

0時	1.50 SSE	3.70 SSE	6.00 NW	3.80 W	3.00 S	6.20 SW	5.10 WNW	2.90 SW	0.40 SW	3.70 SSW	2.80 NW	2.60 WNW	1.60 SSE	5.10 SSE	0.40 SW	0.40 WNW	2.20 WSW	5.00 WNW	3.80 WNW	3.80 WSW	4.60 SSE	0.40 S	5.60 NW	4.40 WSW	2.60 WNW	4.60 SSE	1.10 NW	0.40 WNW	3.00 NNW	3.10 SW	2.90 SW	3.12 WNW
1時	1.10 S	0.90 S	6.30 NW	4.30 WNW	4.40 SW	4.10 SW	6.30 NW	2.60 SW	0.40 SW	5.40 SSW	3.30 WNW	3.40 WNW	2.30 S	8.60 SE	0.40 SW	0.40 WNW	2.80 WSW	4.90 WNW	4.60 WNW	4.70 W	6.70 SE	0.40 S	6.10 NW	5.50 SW	3.60 NNW	4.40 SSE	1.00 WNW	0.40 WNW	2.00 NW	3.60 SW	3.80 SW	3.51 SW
2時	1.60 SW	2.00 S	7.20 NW	3.10 W	3.50 SW	4.30 WSW	5.70 NW	2.50 WSW	0.40 SW	3.70 SW	3.70 NW	1.80 W	1.00 SSW	3.80 SW	0.40 WNW	4.80 WSW	4.30 NW	2.90 SSE	5.00 NNW	9.10 SE	0.40 S	7.10 NW	4.60 SW	4.70 NW	4.50 SSE	0.40 S	2.30 WNW	2.20 WNW	3.40 SW	4.10 SW	3.38 SW	
3時	1.30 SSE	5.90 SE	5.20 WNW	3.80 SW	3.60 SW	4.20 WSW	4.60 NW	1.20 WSW	0.40 SW	3.00 SSW	5.70 NNW	1.20 WSW	0.80 NE	5.90 SSE	0.40 SW	0.40 WNW	5.10 WSW	4.70 NW	1.50 SE	5.30 W	6.90 SE	0.40 S	2.80 NW	2.20 WNW	4.70 NW	4.00 SE	0.40 S	3.40 WNW	2.00 SSW	3.10 SW	5.10 SW	3.20 SW
4時	0.70 S	5.80 SSE	6.10 NW	3.00 SSW	4.20 WSW	3.50 SW	4.30 WNW	0.90 WSW	0.40 SW	3.20 SW	4.00 NW	2.30 W	0.90 SSE	5.40 SSE	0.40 SW	0.40 WNW	3.40 WSW	5.40 NW	1.70 SSW	7.40 SE	1.00 S	2.80 NW	1.90 WSW	5.00 NW	4.70 SE	0.40 S	2.60 WNW	1.00 W	2.10 W	5.80 WNW	2.98 WNW	
5時	1.10 SE	3.90 S	10.00 NW	2.50 W	3.40 WSW	1.80 S	4.10 W	0.80 SW	0.40 SW	2.00 SSW	3.50 NW	2.10 W	0.60 SSE	2.90 S	0.40 SW	0.40 WNW	5.70 W	6.40 NW	2.50 WSW	3.00 NW	8.70 SE	7.20 S	1.20 S	5.10 NNW	4.70 NW	5.10 SE	0.40 S	3.20 WNW	1.20 SW	1.50 NW	7.00 NW	3.32 S
6時	2.10 S	3.50 S	9.20 NW	4.10 SW	2.00 SW	2.80 SE	4.60 SW	0.80 SW	0.40 SW	1.00 S	2.90 W	1.90 WNW	0.50 NNW	3.00 S	0.40 SW	4.80 WNW	5.60 W	6.40 WNW	1.90 W	2.50 WNW	10.10 SE	4.80 S	3.90 WSW	5.30 NW	3.90 NW	4.20 SSE	0.40 S	0.80 WNW	1.60 SSW	2.00 SSW	5.80 NW	3.33 S
7時	2.50 S	1.90 S	7.70 NW	4.00 SSW	1.90 S	2.00 S	6.00 WSW	0.40 SW	0.40 SSW	0.80 W	2.50 NW	0.50 NW	1.40 S	1.20 SSW	0.40 WNW	5.10 WNW	4.30 W	4.20 NW	3.10 NW	3.20 SW	10.20 SW	8.50 WSW	2.30 SW	4.50 NW	3.00 SSE	0.40 S	3.00 S	1.80 SSE	1.40 SSW	5.90 NW	3.20 NW	
8時	2.00 SSE	0.80 S	5.00 NW	4.80 S	3.00 SSW	2.50 WSW	7.90 WSW	0.40 SW	0.40 SSW	0.70 SSW	0.80 WNW	1.00 NW	1.30 SSE	0.80 NW	0.40 WNW	3.80 WNW	3.50 W	4.60 WNW	2.00 W	3.00 W	8.50 NW	10.80 NW	2.00 SSW	3.90 NW	3.80 NW	6.10 SSE	0.40 S	0.60 S	2.50 S	2.20 S	4.40 NW	3.03 NW
9時	1.90 S	1.20 S	8.20 NW	4.80 S	4.50 SSW	2.80 S	6.70 WSW	0.40 WSW	0.40 SW	3.30 SW	2.50 WNW	2.70 WNW	1.70 S	0.60 WNW	0.40 SW	4.60 W	5.30 W	3.60 WSW	2.00 WSW	3.70 W	6.20 SE	11.10 NW	6.70 WNW	4.00 WSW	4.70 NW	4.60 SSE	0.40 S	0.60 WSW	2.10 SSW	2.70 S	4.20 NW	3.50 S
10時	2.30 S	2.30 S	7.70 NW	7.10 SW	6.30 SW	3.40 S	6.60 W	0.40 SW	0.40 SW	4.80 WNW	4.30 W	2.30 S	2.70 S	1.30 W	0.40 W	5.20 W	6.10 W	5.60 WSW	2.00 WSW	7.10 WNW	4.10 SSE	10.20 NW	5.30 W	4.40 NW	5.00 NW	2.90 S	0.40 SSW	2.10 SW	3.80 SSW	3.70 NW	4.90 SSW	4.04 SW
11時	2.30 SSW	2.00 SW	9.30 NW	7.90 SW	7.50 SW	4.90 S	7.40 WSW	0.40 WSW	0.40 SW	4.50 WSW	4.70 WNW	2.40 W	2.50 SSW	0.60 SSW	0.40 NW	5.20 NW	5.30 WSW	6.30 WSW	5.00 WSW	6.30 NW	9.60 SE	5.50 WNW	7.60 NW	3.50 WNW	3.40 SSW	0.40 NW	4.80 WSW	4.30 WSW	5.00 SW	4.60 NNW	4.55 WSW	
12時	2.40 SW	0.80 WNW	10.60 NW	8.60 SW	8.10 WSW	4.70 S	5.00 WSW	0.40 WSW	0.40 SSW	4.30 WSW	5.20 WNW	1.40 W	3.60 SSW	0.70 SW	0.40 WNW	6.80 WNW	6.20 WSW	7.30 W	5.80 WSW	6.60 NW	6.20 SE	10.10 WNW	9.10 W	6.40 WNW	2.80 NW	4.40 S	0.40 NNW	3.90 NW	3.30 W	5.20 SW	4.50 NNW	4.70 WSW
13時	2.20 W	0.80 WSW	9.10 NW	6.60 SW	8.50 SSE	5.20 WNW	3.20 SW	0.40 SW	0.40 SW	6.20 SW	4.70 WNW	1.70 WSW	4.30 S	0.60 SW	0.40 WNW	5.30 WNW	5.00 W	8.40 SW	6.10 WNW	6.50 WNW	6.90 SSE	11.00 WNW	11.10 WNW	8.70 WNW	2.50 W	5.40 SSE	0.40 NNW	1.60 W	5.20 SSW	6.20 SW	4.30 NNW	4.98 SW
14時	1.40 WNW	0.80 SSE	9.70 NW	7.80 WSW	6.20 WSW	4.70 S	2.80 W	0.40 SW	0.40 SW	7.00 SW	4.80 NW	6.10 WSW	2.70 SSE	0.80 S	0.40 WNW	6.80 WSW	3.00 WSW	6.70 WSW	5.90 W	6.30 W	6.60 SSE	10.40 WNW	10.70 W	7.20 WNW	3.10 WNW	5.50 SE	0.40 NW	2.70 SW	5.30 WSW	6.70 NNW	4.00 WSW	4.87 WSW
15時	1.60 WNW	1.30 S	9.90 NW	7.90 WSW	5.20 SW	5.70 SW	3.70 NW	0.40 WSW	0.40 SW	5.40 SW	6.40 WSW	6.20 WNW	1.30 NW	5.80 SE	0.60 SSW	0.40 WNW	4.60 WSW	5.60 W	6.10 SW	9.20 WNW	4.90 WSW	5.60 SSE	9.90 WNW	5.70 WNW	4.40 NW	5.50 SSE	0.50 WNW	2.70 WSW	5.60 WSW	9.70 SSW	3.90 NNW	5.01 WNW
16時	1.30 WSW	0.90 WNW	8.60 NW	7.60 SW	2.40 S	8.80 WSW	4.20 NW	0.40 SW	0.40 SSW	4.00 SW	2.90 NW	6.40 W	1.80 SE	5.70 SW	0.40 WNW	6.00 WSW	4.10 WSW	4.30 WNW	6.20 WNW	4.30 WSW	5.50 SSE	7.50 WNW	8.80 NW	5.90 WNW	2.40 NW	5.30 SE	0.40 WNW	2.10 WNW	4.90 SW	8.70 SW	3.70 NNW	4.38 WNW
17時	4.60 SSE	1.00 NNE	8.70 NW	5.50 SW	1.50 S	8.10 SW	3.70 WSW	0.40 WSW	0.40 SSW	3.00 WSW	1.30 WNW	1.30 WNW	5.10 SE	0.40 SW	0.40 WNW	3.90 WSW	4.40 WSW	4.50 WSW	4.30 WSW	3.00 SW	4.10 S	4.30 WSW	7.50 NW	3.60 WSW	2.00 NNW	3.00 SE	0.40 WNW	2.60 W	4.80 WSW	7.90 SSW	2.20 N	3.68 WSW
18時	4.10 SE	1.20 SW	9.70 NW	6.40 WSW	2.00 SSW	9.20 WSW	4.40 SW	0.40 SW	0.40 NW	2.60 S	2.00 NW	5.90 NW	0.50 NW	5.00 ESE	0.40 WNW	4.20 WSW	7.50 WSW	4.40 WSW	4.20 SW	2.50 S	1.40 S	6.50 W	6.50 NNW	2.60 WNW	2.40 NNE	2.50 SW	0.40 WNW	2.00 W	5.20 WSW	6.80 WSW	1.70 NW	3.71 WSW
19時	4.80 SSE	1.90 NNW	10.00 NW	6.70 WSW	3.30 SSE	10.00 WSW	4.60 WSW	0.40 SW	0.40 SSW	3.10 SW	3.10 WNW	5.70 NW	1.50 SSE	4.60 SE	0.40 WNW	2.90 WSW	6.30 W	4.50 SW	2.70 SSW	1.30 SE	0.40 S	5.20 W	6.30 NW	2.00 NNW	1.00 N	2.70 SSE	0.40 S	0.80 SSW	3.80 SW	6.70 SW	1.00 NW	3.50 SW
20時	5.50 SSE	2.10 NNW	8.80 NW	5.90 WSW	6.40 SSE	10.20 W	5.70 WSW	0.40 SW	0.40 SSW	2.60 SW	5.20 W	5.70 NW	2.10 SSE	4.50 SSE	0.40 WNW	3.00 WSW	5.40 W	6.90 WSW	3.90 SW	0.50 WSW	0.40 S	4.20 W	4.00 NW	2.20 WNW	0.90 SSW	1.50 SSW	1.30 SSE	0.40 SSW	3.30 SSW	3.50 SW	0.60 W	3.46 SSE
21時	6.10 SE	1.20 NW	7.40 NW	3.20 SW	5.80 SSE	6.90 SW	5.00 SW	0.40 WSW	0.40 SSW	2.80 SW	4.90 WNW	3.70 NW	5.50 SSW	0.40 SE	0.40 WNW	4.10 WSW	4.40 W	6.90 WSW	4.80 SW	1.40 SE	0.40 WNW	6.10 NW	2.70 WNW	3.00 WNW	3.90 SSE	1.10 SW	0.40 WNW	1.30 SSE	3.40 SW	4.60 SSW	1.60 S	3.45 SW
22時	4.00 SSE	2.20 NNW	6.00 NW	2.80 S	4.10 SSE	6.40 W	4.20 WSW	0.40 WSW	0.40 SSW	2.70 SSW	3.50 NW	2.50 WNW	1.30 S	4.20 SSE	0.40 WNW	4.60 WSW	3.80 WSW	6.50 WSW	6.30 WSW	3.10 SW	0.40 WNW	6.40 W	2.60 SW	2.00 SSE	1.10 NW	0.40 S	0.50 WNW	2.90 SW	3.80 SSW	0.50 S	3.10 WSW	
23時	2.40 S	3.10 NW	3.40 NW	2.80 S	4.20 S	7.30 NW	4.30 WSW	0.40 WSW	0.40 SW	3.00 SW	3.40 WNW	2.60 W	2.10 SSE	6.00 SE	0.40 SW	4.30 WNW	3.90 W	5.20 WSW	4.40 SW	4.70 SE	0.40 S	5.00 W	3.90 W	2.80 WNW	1.70 SSE	0.40 WNW	2.70 SSW	3.10 SSW	4.10 SW	0.40 N	3.20 NW	
日平均	2.53 SSE	2.13 S	7.91 NW	5.21 SW	4.38 SW	5.40 S	5.00 WSW	0.77 SW	1.98 SW	3.44 SW	4.30 NW	1.87 W	3.15 SSE	1.88 SW	0.40 WNW	3.65 WSW	4.74 WSW	5.55 WSW	4.03 WSW	3.93 W	5.32 SE	6.31 S	5.59 NW	4.40 WNW	3.61 NW	3.88 SSE	0.46 S	2.02 WNW	3.26 SW	4.49 SW	3.62 NW	3.72 SW

上段：平均風速 (m/s) 下段：風向 (風向の日平均、月平均欄は各々の最多出現風向を記す)

表 50m高・2017年4月・1時間値

	1日	2日	3日	4日	5日	6日	7日	8日	9日	10日	11日	12日	13日	14日	15日	16日	17日	18日	19日	20日	21日	22日	23日	24日	25日	26日	27日	28日	29日	30日	31日	月平均
0時	040 N	080 SW	170 SSE	310 NNW	180 SE	380 S	670 SSE	170 NE	580 WSW	770 NW	980 ESE	090 W	560 W	280 S	560 S	550 SW	470 SSW	1210 SSE	370 SW	040 SW	340 SSE	240 SW	300 NW	040 SE	1060 SE	370 S	240 SSW	530 SSW	520 SSE	340 SW		415 SW
1時	040 NW	240 SW	150 SSE	260 N	160 S	380 SSE	610 SSE	230 S	460 WSW	730 NW	1190 ESE	470 WSW	490 W	350 S	410 S	440 SW	320 SSE	1360 SE	190 WNW	040 SW	200 SSE	430 SSW	400 NW	040 SE	1000 SE	420 S	130 SW	540 SW	520 SSE	240 SSW		415 SSE
2時	040 WNW	190 SW	130 S	220 N	140 S	380 SSE	600 SSE	590 SSE	430 SW	680 NW	1330 SE	510 SW	630 WSW	400 SW	390 SSE	520 SW	380 SSW	1210 SE	230 SW	040 SW	090 SE	450 SSW	500 NNW	160 SE	570 SE	360 SW	200 SW	650 SW	550 SSE	310 SSW		429 SW
3時	040 WNW	060 SSW	090 SSW	150 N	080 S	330 SE	560 SSE	420 SSW	430 SW	410 NNW	1620 SE	610 SW	630 SW	450 SW	490 SSE	450 SW	310 SSE	1300 SE	210 SSE	040 SW	120 SE	680 SW	360 N	060 SSE	470 SE	230 SSW	250 S	690 SW	510 SSE	260 SSW		410 SW
4時	050 NNW	040 SSE	080 SSE	120 NNW	120 SSE	400 SE	470 SSE	370 S	400 SW	380 NW	2010 SE	570 WSW	550 WSW	570 SW	500 S	360 SW	240 SSE	1960 SE	300 S	040 SW	260 SSE	490 SSW	400 NNW	040 SSE	250 SSE	400 SSE	210 S	470 WSW	470 SSE	290 SSW		427 SSE
5時	040 NW	100 SE	190 SSE	130 N	220 SSE	780 SE	490 SSE	320 SSW	230 SSW	250 WNW	1840 SE	760 W	610 WSW	770 SW	560 S	680 SW	270 S	1390 SE	450 SE	040 SW	350 SSE	560 SW	520 NNW	100 SSE	150 SSE	450 SSE	110 SW	420 WSW	530 E	140 E		448 SSE
6時	040 SSW	060 SSW	160 SSE	210 N	250 SSE	1030 SE	560 SSE	250 SSE	280 W	310 WNW	1880 SE	1020 WNW	230 WSW	340 S	640 SW	650 SW	100 SSE	780 SSE	670 SSW	040 SW	350 SSE	330 SW	400 NW	050 N	140 S	530 SE	170 S	410 SW	460 SSE	260 SE		420 SSE
7時	050 WNW	110 WNW	170 SSW	180 N	280 SSE	1030 SE	480 SSE	080 SSW	160 SSW	310 NW	1610 SE	1130 WNW	660 SW	350 S	560 SSW	600 SSW	060 SSE	210 SSW	580 SSW	100 WSW	350 SSE	330 SW	280 W	060 SSE	200 S	350 SSE	180 SSW	300 S	400 S	320 SSE		383 SSW
8時	100 W	320 NW	300 SSW	130 NW	250 SE	950 SE	440 SSE	150 W	180 NW	340 NW	1500 SE	1040 WNW	1050 WSW	370 S	680 WSW	920 SW	180 NNW	270 S	680 SW	220 W	420 WSW	370 WSW	330 WNW	090 WNW	260 SSW	210 WSW	220 WSW	490 SSW	400 SSW	410 SSE		442 S
9時	090 W	360 NW	420 SSW	160 SW	330 SSW	800 SE	430 SW	130 SSW	330 NW	310 WNW	1650 SE	910 WNW	820 SW	440 SSW	660 WSW	880 SW	070 NNW	590 SW	1060 SW	440 WSW	410 S	390 SW	420 WNW	180 WSW	370 SSW	340 SW	400 WNW	420 SSW	410 SSW	470 SSW		490 SW
10時	200 WNW	350 NW	510 SW	270 W	330 SSW	580 SSE	550 SW	130 WSW	270 WNW	350 WNW	1440 SE	900 WNW	820 WSW	530 SW	460 SSW	480 SSW	330 SSW	580 SW	1350 SW	540 WSW	450 SSE	730 SSW	560 NW	280 SSW	390 SW	260 WSW	410 WNW	480 SSW	620 SSW	460 S		520 SW
11時	220 W	510 NW	330 SSW	230 WSW	390 SW	520 S	630 SW	310 SSE	550 NW	320 WNW	1360 SE	910 WNW	1190 WSW	710 SW	750 S	740 WSW	600 SE	810 SW	1410 WSW	560 S	490 S	810 SW	520 NW	320 WSW	500 S	190 WSW	530 WNW	520 WSW	690 SSW	530 SSW		605 WSW
12時	110 WNW	600 NW	320 SW	230 WSW	560 SSW	430 SW	470 SW	280 NW	760 NW	210 WNW	960 SE	950 NW	1440 WSW	850 SW	660 SSW	1110 WSW	430 SSE	950 WSW	1690 WSW	500 WSW	530 WSW	800 NW	570 NW	320 SW	420 S	180 SW	730 WNW	570 WNW	680 SW		633 WSW	
13時	120 WNW	530 NW	340 SW	270 WSW	490 WSW	370 S	480 SW	280 SSE	820 NW	240 WNW	630 ESE	1090 WNW	1420 WSW	930 SW	660 SSW	980 SW	500 S	930 SW	1870 WSW	390 W	620 WSW	820 WSW	560 WNW	330 SSW	410 S	170 SSW	790 WNW	560 WNW	320 WNW	740 SW		622 SW
14時	210 SSW	520 NW	310 SSW	310 WSW	480 SW	380 SSE	700 SW	310 S	940 NW	220 WNW	390 WSW	930 W	1080 WSW	850 SW	580 SSW	990 SW	820 SE	1180 SW	1920 WSW	420 W	600 SSW	740 WNW	750 NW	350 WSW	410 S	230 S	790 WNW	630 W	500 SW	750 SW		643 SW
15時	210 SSE	560 NNW	420 S	310 WSW	410 WSW	390 SE	670 SW	270 S	1060 NW	270 W	290 S	1030 W	1100 W	880 WSW	590 SSW	880 SW	530 SE	910 SW	1500 WSW	380 SW	430 SW	690 WNW	670 NW	330 SW	430 S	260 SSW	810 W	550 SW	730 NW	950 SW		617 SW
16時	090 SSW	660 NNW	430 SE	450 WSW	340 WSW	540 SE	520 SW	300 SSE	1080 NW	270 W	620 SSE	870 W	950 W	880 WSW	750 WSW	720 WSW	1230 SE	940 SW	1280 WSW	220 SW	580 WSW	730 NW	580 NW	400 S	400 S	350 SSW	1000 W	590 SW	670 N	840 WSW		643 WSW
17時	060 SSW	660 NNW	690 SSE	410 SW	210 SW	510 SSE	280 SSE	390 S	1140 NW	160 NW	620 SE	990 WNW	620 W	930 WSW	580 SW	560 SW	520 SSE	760 WSW	1020 WSW	190 SSW	690 W	720 NW	470 NW	700 SE	460 SE	540 SW	780 W	500 SW	440 NE	930 WSW		584 SW
18時	090 SW	460 NW	710 SSE	200 S	240 SW	730 S	300 SSE	360 SSW	1010 NW	270 SSE	780 SSE	860 W	520 W	820 WSW	550 SW	470 SSW	840 SE	750 WSW	930 SW	260 S	490 WSW	690 NNW	420 NNW	840 ESE	260 SSE	400 SSW	730 WSW	260 SW	410 SSE	840 WSW		550 SSE
19時	150 SW	220 NW	470 SSE	180 S	370 WSW	670 SSE	300 SE	210 S	880 NW	350 SSE	500 SSE	780 W	630 WSW	820 SW	630 SSW	510 SSW	1330 ESE	670 SW	660 SW	180 SSE	320 NW	480 NW	480 N	770 ESE	350 S	340 SW	870 WSW	220 SSE	360 SSW	810 WSW		518 SSE
20時	060 SW	210 NW	100 SW	120 S	450 SW	890 SE	300 SE	330 SSW	840 WNW	320 S	210 SW	830 WNW	680 WSW	650 SSW	690 WSW	470 SSW	950 SE	990 SW	600 SW	360 SSE	420 SW	150 WNW	370 N	660 ESE	310 S	400 SW	490 SSW	280 SSE	340 SSE	670 WSW		471 SW
21時	040 S	130 WSW	040 W	230 SSE	360 SW	770 SSE	350 SSE	260 S	740 WNW	240 NNW	160 W	660 WNW	480 WSW	440 SSW	680 WSW	460 SSW	890 SE	670 SW	600 SW	450 SSE	350 WSW	130 WSW	260 N	690 SE	400 S	310 SW	360 SSW	350 SSE	390 SW	700 WSW		420 SW
22時	040 WSW	120 SE	080 N	280 SSE	270 S	720 SSE	420 SE	430 SW	850 WNW	210 NW	100 NW	540 W	250 SW	480 S	580 SSW	430 SW	470 SW	690 SW	060 SW	420 SE	330 WSW	320 NW	100 N	950 SE	380 SSW	220 S	430 WSW	380 SSE	850 WSW		395 SW	
23時	070 S	150 N	190 NNW	190 SSE	350 SSE	710 SSE	280 S	910 SW	910 NW	480 E	110 NW	570 W	310 SW	520 SW	260 SSW	1360 SE	400 SSW	180 SSE	530 SE	180 W	330 NW	040 SE	1000 SE	350 S	250 SW	410 SW	420 SSE	790 WSW		427 SW		
日平均	092 WNW	302 NW	283 SSE	231 N	303 SW	611 SE	482 SSE	295 S	639 NW	352 WNW	991 SE	793 WNW	738 WSW	609 SW	593 SSW	630 SW	550 SE	896 SW	820 SW	268 SW	390 SSE	517 SW	428 NW	365 SE	414 S	323 SW	468 SW	473 SW	488 SSE	566 WSW		497 SW

上段：平均風速 (m/s) 下段：風向 (風向の日平均、月平均欄は各々の最多出現風向を記す)

表 50m高・2017年5月・1時間値

	1日	2日	3日	4日	5日	6日	7日	8日	9日	10日	11日	12日	13日	14日	15日	16日	17日	18日	19日	20日	21日	22日	23日	24日	25日	26日	27日	28日	29日	30日	31日	月平均
0時	690 WSW	470 WSW	070 ESE	040 SW	040 S	280 SSW	330 SSW	440 SSW	340 SSW	620 SE	210 SSE	560 W	1030 SE	310 WNW	110 W	130 WSW	250 S	040 SSW	040 NE	260 S	150 S	200 S	220 SSE	140 S	090 WNW	100 NW	270 SSW	370 SSW	220 SSW	350 SSE	510 SW	286 SSW
1時	630 W	480 WSW	050 ESE	070 W	130 S	230 S	330 SSW	820 SW	180 SW	530 S	350 S	490 WSW	950 SE	250 WNW	170 S	300 SW	200 S	050 WSW	110 ESE	200 S	250 SSE	240 SSE	100 SSW	160 SSE	160 NE	060 NNW	280 S	510 SW	130 S	180 SSE	210 SSW	284 S
2時	380 SW	350 WNW	040 SE	080 NNW	230 SSE	370 SE	470 SW	1140 SW	080 S	650 SE	670 WSW	490 SW	1000 SE	120 WNW	100 SW	370 WSW	100 S	050 NW	140 SSE	180 S	340 SSE	210 SSE	070 SW	070 WSW	280 SSE	070 NNW	140 SW	490 SSE	170 SSE	280 SSW	250 S	303 SW
3時	340 SW	550 NW	040 SSE	040 N	250 SSE	500 SE	440 S	880 SW	130 SSE	1160 SE	610 WSW	430 SW	1120 SE	180 NW	090 SW	360 WSW	170 SSE	040 NW	110 SSE	250 SSW	360 SSE	230 SE	060 WNW	110 SW	270 SSE	070 NW	260 S	500 SW	110 SSW	210 ESE	220 WSW	325 SSE
4時	410 SW	810 NW	160 SSE	060 NNE	110 SSE	410 SSE	470 SSW	730 WSW	260 SSE	1450 SE	560 SE	390 WSW	1010 SE	150 WNW	120 NW	200 SW	180 SE	070 NNW	090 SSE	280 SSE	370 SSE	140 S	090 S	170 S	080 N	130 270	260 SSW	130 S	270 SSW	230 SW	325 SSE	
5時	400 SW	820 NW	180 SSE	060 N	110 SSE	570 SSW	460 SW	630 SW	300 S	1210 SE	670 SW	370 WSW	890 SE	160 NW	110 NW	210 S	220 SSE	040 NNW	150 SSE	370 SSE	320 SE	100 S	200 SSE	240 SSE	080 NW	050 S	230 S	370 SSW	130 SSW	260 SSW	410 SSE	333 SSE
6時	430 SW	640 NW	090 S	100 NW	170 SSE	590 SSE	480 SSW	620 SW	310 SSE	1330 SE	640 SW	350 SW	1040 SE	100 NW	060 N	340 SW	240 SSE	060 SW	200 SSE	340 SSE	310 SSE	110 S	120 S	280 SSE	220 ENE	180 N	240 SW	680 SW	100 SSE	350 S	290 SSE	355 SSE
7時	580 S	720 NW	070 S	060 S	290 S	490 SSE	580 SW	830 SW	380 S	1730 SE	640 SW	350 SW	700 SE	150 NNW	100 W	510 SSW	150 SSW	080 SSW	200 SSE	340 S	370 SE	050 SE	250 SSE	290 SSE	400 SE	170 SW	230 SW	580 SSW	230 SSE	420 SW	330 SSW	396 SW
8時	610 SSW	790 WNW	230 S	090 S	280 SW	400 SSE	760 WSW	900 WSW	370 S	1600 SE	710 SW	290 WSW	390 S	180 NW	230 SW	600 SW	210 SW	140 W	270 S	430 SSW	360 SSW	110 SSW	260 SW	280 SSE	220 NNW	240 WSW	290 SSW	590 S	290 S	560 SSW	320 SW	419 SW
9時	740 SW	910 NW	220 SSW	120 SSW	360 NW	430 S	1020 WSW	1470 WSW	370 SSW	1310 SE	1130 SW	330 WSW	390 SSE	230 WNW	510 S	670 W	270 W	250 W	320 SSW	460 SSW	350 SSW	180 SW	250 SSW	190 S	140 SSE	280 WSW	300 SSE	670 SW	340 SSW	390 SSW	260 SSW	479 SSW
10時	670 SW	930 WNW	270 SSW	230 WNW	410 SW	300 WSW	1090 WSW	1500 WSW	380 SSW	1230 SE	1080 SE	610 SW	430 SSE	320 WNW	610 S	700 SW	310 WNW	340 WNW	360 SSW	590 SW	340 WSW	230 SW	330 SSW	220 SE	450 SSE	240 SSE	200 S	700 SSW	390 SW	450 SW	320 S	524 SW
11時	760 SW	820 NW	400 SSW	530 S	330 NW	300 WSW	1130 WSW	1440 WSW	380 SSW	1190 SE	1170 WSW	510 SW	550 WNW	210 WNW	760 W	560 SW	440 WNW	350 WNW	330 SSW	540 SW	280 WSW	370 WNW	340 WSW	280 W	180 WNW	300 SSW	680 SW	330 SW	500 SW	310 S	534 SW	
12時	670 SW	760 NW	380 SW	870 SE	320 WSW	350 S	1270 WSW	1450 WSW	420 SSW	1020 WSW	1150 WSW	470 WSW	530 S	290 W	420 SSE	420 SW	430 WNW	300 WNW	380 SSW	570 SW	300 WSW	410 WNW	350 W	210 SSE	190 S	290 SSW	400 WSW	690 SW	440 SW	660 S	310 WSW	539 WSW
13時	560 SW	790 WNW	320 SW	730 SE	410 W	440 SW	1220 WSW	1120 WSW	480 SSW	1040 SE	530 WSW	340 SW	350 WNW	670 S	650 WNW	380 WNW	430 WNW	370 SW	510 WSW	340 WSW	460 W	470 WNW	250 SSE	450 SE	240 S	460 SSW	330 SW	680 WSW	430 WSW	650 WSW	270 WSW	542 SW
14時	400 W	750 NW	360 SW	850 SE	390 WSW	400 SSW	1300 WSW	1400 WSW	490 SSW	410 SSE	940 WSW	630 SW	340 NNW	330 WNW	550 SE	710 WSW	390 WNW	430 WNW	370 SSW	480 SW	340 SW	380 WNW	460 WNW	150 SE	240 SSE	330 SSW	320 SW	680 WSW	380 SW	720 WSW	290 WSW	523 WSW
15時	680 NW	670 NW	340 WSW	840 SE	400 S	260 W	1140 WSW	1040 WSW	360 SSW	220 WSW	970 SW	430 SW	480 NNW	470 W	140 NE	800 WSW	380 WNW	460 WNW	450 SW	370 WSW	370 WSW	350 SSW	380 WNW	300 SE	260 SSW	240 W	320 SW	650 WSW	420 SW	690 W	390 SSW	493 WSW
16時	850 NW	570 NNW	310 W	970 SE	550 S	330 S	1110 SW	870 WSW	190 S	160 WSW	840 WSW	280 WSW	250 SW	390 WNW	110 ESE	570 WSW	430 WNW	420 NW	480 SW	370 W	340 W	270 NW	310 WNW	260 SE	350 NW	230 SSW	410 SSW	680 SW	360 WSW	660 W	590 SE	468 SW
17時	1000 NW	530 NNW	090 WNW	1080 SE	360 W	350 S	960 WSW	670 WSW	270 SSE	070 SSW	670 W	230 WSW	240 W	210 WNW	200 ESE	480 SW	350 NW	390 NW	360 WSW	240 W	310 WNW	210 WNW	240 W	510 SE	310 NNW	190 SSW	360 SSW	520 W	140 W	650 SE	580 W	412 W
18時	870 NW	470 N	060 WSW	1070 ESE	150 WNW	340 SSE	780 WSW	390 SSW	310 SSE	070 WSW	780 S	170 S	220 NW	250 WNW	080 WNW	430 WSW	280 S	280 NNW	240 W	140 SSW	120 ESE	250 SSE	110 WSW	320 SE	060 NW	440 SSW	490 SW	340 SSW	240 WNW	690 WSW	780 SE	362 WSW
19時	730 NW	520 SSE	380 ESE	980 ESE	110 WNW	310 S	520 SSW	460 SSW	390 SE	110 WSW	750 SW	050 SSE	400 NW	170 NW	310 SSW	400 S	340 SE	080 NE	290 S	240 SSE	050 SSE	180 SSE	280 SSE	220 SSE	100 SW	890 SE	380 SW	320 S	080 NW	720 WSW	540 NW	365 SSE
20時	740 NW	250 N	170 S	390 NE	170 S	210 SSW	400 SSW	230 SSW	300 SSE	100 WSW	700 SSW	210 SSE	240 W	240 W	220 SSW	400 SSE	160 S	080 SSW	350 SSE	340 SSE	220 S	060 SE	320 SSE	130 WSW	050 SSW	890 SE	460 SW	350 SSW	190 S	750 NE	690 SSE	323 SSE
21時	440 NW	190 NNE	090 SSE	160 WNW	160 SSW	240 SSW	290 SSW	110 S	380 SSE	060 WSW	630 SE	470 SW	300 SW	180 NW	280 WSW	210 SSW	160 SSW	100 E	330 SE	300 SSE	160 SSE	120 NNW	320 S	100 SSW	080 ESE	1030 SE	430 SSW	330 SSE	380 SSW	770 SSW	220 SSE	291 SSE
22時	350 W	080 SSE	190 SSE	160 NW	330 SSW	260 SSW	680 SW	420 SSW	490 SE	070 WSW	550 SE	450 SW	380 WNW	110 SW	250 WSW	300 SSE	220 SSE	040 NE	260 SSE	200 SE	240 SSE	100 NNW	210 S	170 S	080 S	870 SSE	390 SSW	170 S	330 SSE	580 SW	430 SE	302 SSE
23時	470 WSW	050 SSE	040 S	080 SSW	330 S	310 SW	850 SW	460 SSW	580 SE	110 S	610 WSW	790 SE	340 NW	170 WNW	070 SSW	310 WSW	090 SSW	040 NE	290 SSE	190 SSE	270 NNW	170 NNW	170 SSE	110 WSW	080 NNW	430 S	330 SSW	170 SSE	320 SSW	550 SW	580 SSE	302 SSE
日平均	600 SW	580 NW	190 SSE	403 SE	266 SSE	361 S	753 WSW	834 WSW	339 SSE	713 SE	753 WSW	412 SW	565 SE	230 WNW	261 S	443 WSW	265 WNW	190 WNW	270 SSE	341 SSE	286 SSE	214 WNW	246 SSE	215 SSE	201 SSE	331 SSW	323 SSW	503 SW	262 SSE	513 SW	389 S	395 SSE

上段：平均風速 (m/s) 下段：風向 (風向の日平均、月平均欄は各々の最多出現風向を記す)

表 50m高・2017年6月・1時間値

	1日	2日	3日	4日	5日	6日	7日	8日	9日	10日	11日	12日	13日	14日	15日	16日	17日	18日	19日	20日	21日	22日	23日	24日	25日	26日	27日	28日	29日	30日	31日	月平均
0時	8.30 SE	2.10 SSE	8.10 SW	5.80 WSW	4.80 WSW	0.40 NW	1.30 SSE	4.20 SE	3.20 SSW	3.30 SSE	9.10 SW	3.10 SE	2.80 SE	0.50 S	3.60 SSE	6.90 SSE	0.60 S	1.70 NNW	1.40 NW	1.20 SSE	7.70 SE	11.10 SW	1.00 SSW	2.60 SSE	3.40 SSE	1.80 NNW	0.80 SSW	1.40 SSE	2.40 SSE	2.10 SSE		3.56 SSE
1時	8.70 SE	2.30 SSE	7.20 SW	5.40 SW	3.40 W	0.40 NW	1.60 S	2.00 WSW	2.90 SSW	3.80 SSE	6.80 SSW	2.60 S	1.70 SW	0.80 SW	2.50 SSE	5.40 SSE	1.20 SSW	1.60 NNW	1.40 NE	1.20 SW	9.10 SE	10.90 SW	0.60 SSW	2.40 S	1.90 SSE	2.30 NNW	1.90 SSE	0.80 SSE	1.90 SSE	3.10 SE		3.26 SSE
2時	2.70 S	2.00 S	7.30 SW	6.30 SW	3.10 W	0.50 W	2.30 SSE	5.00 SE	3.10 SSE	2.80 SSW	4.90 SSW	2.90 SW	0.70 SW	0.90 SSE	3.90 SSE	4.50 SSE	0.40 S	1.70 NNW	1.70 SE	1.70 N	8.80 SW	9.80 SW	0.40 S	2.40 SSE	0.50 SW	0.90 W	0.90 S	1.50 S	0.90 S	2.10 SSE		2.95 SSE
3時	2.50 W	1.60 WSW	4.40 SW	5.90 WSW	3.20 NNW	0.40 SW	2.80 SSE	4.40 SE	3.70 SE	5.50 WSW	6.30 SW	2.80 SW	1.00 SSW	0.40 SSE	3.50 SSE	5.90 SSE	1.80 SSE	1.20 NNW	0.60 W	1.80 NNE	12.10 SE	8.80 WSW	0.90 SSE	2.90 SSE	1.30 N	1.80 SSE	1.60 S	0.90 SE	2.10 SSE	1.90 S		3.13 SSE
4時	5.70 ESE	2.20 SSE	4.00 SSW	5.10 WSW	4.10 NNW	1.70 N	2.50 SE	4.80 SSE	4.10 SSE	4.20 SSW	4.60 SSW	2.80 SW	1.20 S	0.50 SSE	3.20 S	5.80 S	0.80 S	0.60 NNW	0.50 W	1.70 N	11.10 SE	8.30 WSW	0.70 S	3.50 SE	1.00 S	4.10 S	1.40 S	1.50 SSE	2.70 SE	2.80 SSE		3.24 SSE
5時	7.80 SE	3.10 SSE	5.30 SSW	5.80 WSW	4.90 NNW	1.80 N	3.10 SE	4.40 SSE	3.00 SSE	3.60 SW	4.80 SSW	2.80 SW	0.90 S	0.50 SE	3.10 SSE	4.00 SSE	0.40 SW	1.30 ENE	0.90 NW	2.90 N	12.10 SE	8.70 WSW	1.00 ESE	3.20 SE	1.50 S	3.50 S	0.90 NNW	2.00 SSE	1.80 SSE	3.00 SSE		3.39 SSE
6時	8.80 SE	4.80 SSW	6.90 SW	6.80 WSW	3.70 NNW	0.80 SSE	1.80 SSE	5.00 SSE	1.90 SSE	5.60 WSW	4.60 SW	2.30 SW	1.80 S	0.70 SSE	1.80 S	3.70 S	0.80 SW	1.10 SSE	1.30 W	2.00 SSE	13.00 WSW	8.90 WSW	1.20 S	4.20 SSE	1.30 S	2.90 S	0.40 SSE	1.40 SSE	0.90 SSE	2.90 SSE		3.44 SSE
7時	7.30 SE	2.90 W	6.50 SSW	8.40 SW	3.00 NW	1.00 S	2.20 SE	4.60 SSE	3.30 SE	5.40 SW	5.80 SW	2.60 SSW	2.00 S	0.50 W	1.80 S	5.60 S	1.90 SSW	0.70 W	0.70 NW	1.00 SSE	11.70 SE	6.20 S	2.00 S	2.80 SSE	2.60 S	2.80 S	0.60 WSW	2.20 SSE	1.70 SSE	2.10 S		3.40 S
8時	6.10 SSE	3.30 SW	6.30 SSW	8.10 SW	3.90 NW	1.80 SW	2.30 S	4.70 SSE	3.30 SSE	6.60 SW	5.80 SW	3.50 SW	1.90 SSW	0.70 SE	3.20 WSW	5.60 S	1.90 W	1.40 SW	1.60 NW	1.30 S	12.50 SE	6.00 SW	2.50 SSW	2.60 S	1.30 ESE	3.20 SSW	1.60 S	2.80 SSE	2.00 S	1.00 SSE		3.63 S
9時	4.70 S	5.60 SW	6.10 SW	9.00 SW	4.10 W	2.20 SSW	2.10 S	4.30 SSE	3.00 SSW	11.40 S	6.50 WSW	3.40 SW	2.30 SW	1.50 SW	3.70 SSW	5.50 WSW	3.30 NW	2.70 SW	2.30 NW	1.70 SSW	17.20 SE	8.00 SW	2.40 S	2.40 S	1.60 SSW	3.80 S	1.90 S	2.20 S	2.80 SSW	1.00 SSW		4.28 SW
10時	1.70 SSW	8.00 WSW	6.60 SSW	9.80 SW	4.90 W	3.00 SSW	3.60 S	4.10 S	3.50 SSW	10.10 SSW	6.40 WSW	2.70 WSW	2.60 SSW	1.20 W	3.20 SSW	5.70 SW	3.90 NW	2.30 SW	4.40 W	1.70 SSW	18.80 SE	9.10 S	2.60 S	2.70 SSW	1.80 WSW	5.10 WSW	1.80 WSW	2.50 S	2.80 S	2.40 S		4.63 SSW
11時	2.50 SSE	5.40 SW	6.00 SW	6.00 WSW	5.10 W	3.00 SSW	6.00 SSE	4.20 S	3.50 SSW	6.50 SW	6.40 WSW	2.80 NW	2.50 SSW	2.00 SW	4.20 WSW	5.80 WSW	4.00 NW	2.60 W	4.70 W	2.00 SW	24.20 SE	8.50 W	3.50 SW	3.00 WSW	2.30 W	5.90 SSW	2.10 SW	2.90 S	3.60 SSW	2.90 SSW		4.90 SW
12時	1.40 SSW	9.20 SW	6.40 SW	9.50 WSW	4.80 NW	2.90 WSW	7.70 SE	5.50 SSW	3.30 SSW	8.90 WSW	6.20 WSW	2.00 NW	2.40 SW	2.70 WSW	4.50 SSW	5.30 SW	4.20 W	2.80 SW	5.70 NW	2.60 SW	19.20 SE	7.80 WSW	3.50 SSW	3.70 SW	3.20 W	6.60 SW	2.50 SSW	2.70 SSW	3.00 SSW	3.00 SW		5.11 SW
13時	0.70 W	7.80 WSW	5.80 SW	9.60 WSW	4.70 NW	2.80 W	9.50 SE	6.10 SSW	3.60 SSW	8.80 WSW	6.80 WSW	4.00 NW	1.90 SW	2.80 SSW	3.30 WSW	5.70 SW	3.10 W	3.10 SSW	5.50 NW	2.70 SSW	13.20 SE	7.70 WSW	4.00 SW	3.50 SW	3.40 W	5.90 SW	3.30 SW	3.10 SSW	2.20 SW	2.50 SW		4.90 SW
14時	1.00 W	9.30 SW	7.10 SW	8.20 WSW	5.30 NW	3.70 SW	10.60 SE	5.00 SSW	3.80 SSW	7.30 SSW	6.40 WSW	4.60 NW	3.10 SSW	3.10 S	4.10 WSW	6.80 W	3.10 W	2.60 SSW	5.10 NW	3.50 SSW	14.60 SE	7.00 WSW	2.70 WSW	3.30 SW	3.20 NW	5.70 SW	3.10 SW	3.10 SW	2.80 SW	3.60 SW		5.09 SW
15時	1.40 SSW	8.30 WSW	9.60 WSW	8.40 WSW	5.30 NW	3.70 WSW	8.90 SE	4.30 S	4.40 WSW	7.40 SW	5.80 WSW	5.60 W	2.10 SSW	3.90 NW	3.70 SW	7.30 WSW	3.50 W	3.70 SSW	4.80 NW	3.30 SSW	9.90 SSE	7.20 SW	3.50 SW	3.20 SW	2.00 NW	3.30 W	2.70 SW	2.40 SW	3.40 SW	3.60 SW		4.89 SW
16時	2.70 S	9.60 WSW	7.60 WSW	9.20 WSW	5.90 NNW	3.90 SW	6.40 ESE	6.00 SSE	4.10 WSW	7.00 WSW	5.90 WSW	6.30 W	2.10 SW	3.00 NW	3.90 SSE	5.90 W	3.50 NW	2.50 S	5.00 NNW	4.30 S	9.80 SSE	6.40 WSW	4.30 SW	3.00 SW	5.70 N	3.60 SW	2.80 SW	2.80 SW	2.50 WSW	3.80 WSW		4.98 SW
17時	3.10 WSW	7.50 WSW	6.40 WSW	8.50 WSW	4.60 NNW	3.10 SSE	3.60 SE	3.80 SSE	2.20 SSW	6.40 WSW	5.40 WSW	5.60 WSW	0.70 SSW	2.00 WSW	5.00 SE	5.70 WSW	2.40 W	1.90 NW	5.20 NNW	3.30 ESE	11.40 SSE	5.50 WSW	3.40 WSW	1.50 SSE	7.60 N	1.20 W	1.80 WSW	3.50 WSW	1.10 WSW	5.00 WSW		4.28 WSW
18時	1.00 N	6.90 SW	7.00 WSW	7.10 WSW	3.70 NNW	2.20 S	5.50 SE	5.20 SW	2.40 W	7.20 WSW	4.00 SW	5.00 SW	1.90 SSE	3.90 SSE	5.50 SSE	3.90 WSW	1.70 SW	2.10 W	4.80 NNW	4.30 ESE	10.50 SSE	4.20 W	1.70 SE	1.80 NNE	7.50 SW	1.00 W	1.80 W	2.70 W	0.70 SSW	3.30 SW		4.02 SW
19時	0.80 SE	7.20 SW	8.20 WSW	6.50 WSW	3.30 NNW	2.00 S	2.50 ESE	5.10 SSE	1.90 S	6.60 WSW	2.70 WSW	3.60 WSW	2.90 SSE	4.20 SE	6.70 SSE	2.20 WSW	4.10 SSE	1.80 NW	3.40 N	7.90 ESE	8.60 SSE	2.90 SSW	1.10 ESE	2.40 SE	3.40 N	0.90 SSE	2.80 SSE	1.10 SSE	1.70 SSE	2.50 SSE		3.70 SSE
20時	1.80 N	8.80 SW	8.20 WSW	6.50 WSW	2.10 N	1.80 SSE	2.90 ESE	2.90 SSW	3.80 SE	5.50 W	1.80 W	2.90 W	2.30 SSW	3.10 ENE	4.70 SSE	1.40 S	2.40 ENE	1.90 N	2.00 N	9.70 SE	4.80 SW	0.60 SW	2.40 SSE	5.20 ESE	3.40 E	1.10 E	3.40 SSE	3.20 SSE	3.60 SSE	2.60 SSE		3.56 SSE
21時	1.40 ESE	7.40 SW	6.90 WSW	4.70 WSW	0.70 N	1.90 S	4.50 SE	2.80 S	3.30 SSE	5.30 NNW	1.50 W	1.30 WSW	2.50 SSE	2.90 S	3.20 S	1.90 SSW	1.40 N	1.80 NE	1.20 SW	10.30 SE	8.00 SW	0.60 W	2.20 SSE	3.10 SSE	2.20 NW	1.90 SSE	2.60 SSE	2.50 S	2.70 SSE	3.90 SSW		3.22 SSE
22時	2.50 SSE	6.30 SSW	7.30 WSW	5.30 NNW	0.50 S	1.70 SSE	4.00 SSW	4.20 SSW	3.00 SE	7.30 SW	1.10 W	1.30 SSW	1.40 S	2.30 SSW	4.30 SSW	1.30 S	1.20 NW	1.30 SW	0.80 SSE	11.60 SE	8.30 SW	0.90 W	2.00 SSE	1.70 SSE	2.60 NNW	1.90 SSE	2.60 SSE	2.10 SSE	2.50 SSE	4.40 SSW		3.26 SSE
23時	1.30 SSE	6.50 SSW	7.60 WSW	5.40 NNW	0.60 SSE	2.00 SSE	3.60 SSE	3.90 SW	2.70 SSE	8.40 SW	1.70 S	2.50 S	1.00 S	4.00 SSE	5.80 SE	1.00 S	1.90 NW	1.20 W	0.90 NNW	7.50 SE	10.20 SW	0.70 W	2.20 SSE	1.40 SSE	1.90 NW	1.50 S	1.90 S	1.10 S	2.40 SSE	2.20 SSE		3.17 SSE
日平均	3.58 SE	5.75 SW	6.78 SW	7.26 WSW	3.74 NNW	2.03 S	4.22 SE	4.44 SSE	3.21 SSE	6.45 SW	5.05 WSW	3.29 SW	1.90 SSW	2.00 SSE	3.85 SSE	4.70 WSW	2.23 NW	1.90 SW	2.75 NW	3.80 SSW	11.95 SE	6.49 WSW	2.16 S	2.85 SSE	2.78 NW	3.03 SW	1.96 SSE	2.16 SSE	2.31 SSE	2.85 SSE		3.92 SSE

上段：平均風速 (m/s) 下段：風向 (風向の日平均、月平均欄は各々の最多出現風向を記す)

表 50m高・2017年7月・1時間値

	1日	2日	3日	4日	5日	6日	7日	8日	9日	10日	11日	12日	13日	14日	15日	16日	17日	18日	19日	20日	21日	22日	23日	24日	25日	26日	27日	28日	29日	30日	31日	月平均
0時	340 S	400 SSW	130 SSE	390 SSW	140 SSE	220 SSE	120 SE	110 N	150 SSE	080 SSE	150 SSE	090 SW	220 SE	170 SSE	060 ENE	200 SSE	350 SW	250 SE	040 WSW	110 S	130 WNW	070 SSW	310 S	240 SE	280 WSW	040 N	080 WNW	630 SSE	040 NNE	050 W	210 SSE	187 SSE
1時	490 SSW	530 SSW	210 N	400 SSE	090 S	120 S	110 SSE	040 NNW	080 SW	040 WSW	200 SSE	090 SW	250 SSE	110 SSE	040 N	250 SSE	500 WSW	330 S	040 WNW	260 SSE	080 NW	160 S	210 SSE	270 SW	280 NW	150 WNW	610 SSE	050 NNE	260 SSE	230 SSE	211 SSE	
2時	490 SSW	640 SW	130 SW	400 SSE	040 S	110 S	180 SSE	110 S	070 S	040 WNW	230 SSE	170 SSW	130 SE	140 SE	050 WSW	200 SSE	550 SW	300 SE	050 SW	250 SSE	360 SSE	180 SSE	410 SSW	410 WSW	250 N	270 NW	580 SSE	050 SE	110 S	210 SSE	234 SSE	
3時	240 S	740 SW	250 SSW	340 SSE	050 W	110 S	130 SE	080 SSE	100 SSE	080 SW	200 SSE	350 SW	130 S	130 SSE	090 NNW	230 SSE	410 SW	210 ESE	050 NW	250 SSE	270 SSE	270 SE	330 S	400 SSW	320 WSW	210 NNW	080 WSW	450 SSE	330 SW	170 ESE	180 SSE	232 SSE
4時	380 S	490 SW	340 S	200 ESE	130 WNW	080 SW	160 SE	080 SSE	100 SSW	050 SSW	180 SSE	210 SSW	140 SSE	040 S	110 NW	260 SSE	350 SSW	240 ESE	050 S	260 SSE	080 S	150 SSW	250 S	270 S	230 SW	110 N	070 S	510 SSE	110 W	300 SE	190 SSE	197 SSE
5時	430 SSW	810 WSW	440 S	220 S	140 NNW	120 S	100 SE	150 SSE	190 SSE	040 SSE	050 SSE	290 SSW	150 NW	070 S	130 SE	400 SE	300 SSW	180 N	130 S	100 S	070 S	180 SSE	400 SSE	430 WSW	200 WSW	230 NNW	080 S	600 SE	080 NNE	090 SSW	190 SSE	225 SSE
6時	510 SW	700 WSW	240 SE	360 SSE	060 NNW	150 S	040 SSE	240 SSE	140 SSE	190 SSE	070 SSE	400 SW	070 W	130 S	080 S	310 SSE	250 SSW	130 NW	070 SE	210 SE	100 SSW	250 SSE	460 SE	490 SSE	070 E	050 E	060 NW	410 N	290 N	040 N	090 SSE	215 SSE
7時	510 SW	760 WSW	480 S	350 SSE	110 NW	070 S	070 SSW	140 SE	080 SSE	140 S	090 S	270 SSW	050 NNW	260 SSE	080 N	140 SE	450 WSW	130 N	130 SSW	190 SSE	280 S	120 S	520 SSE	510 SSE	060 NNE	060 S	100 NW	400 NW	250 SW	170 S	226 S	
8時	300 S	890 WSW	420 S	290 S	150 WSW	060 SSW	100 SW	150 SSW	090 SSE	130 WSW	140 WSW	260 SSW	090 NE	280 S	170 SSW	210 SSW	400 WSW	050 W	130 SW	190 SSW	250 S	150 SSE	630 SSE	370 S	130 SSE	120 SW	130 WSW	220 SSW	080 SSW	090 SW	170 S	221 S
9時	420 SSW	850 WSW	430 SSW	340 SSW	260 SW	110 WSW	160 WSW	200 S	170 SSW	170 WNW	200 SSW	280 SSE	070 SSE	230 SSW	150 SW	320 S	320 SW	080 SSE	240 W	210 SW	310 SSW	210 SSW	640 SSE	420 S	120 W	180 W	160 W	210 SSE	210 SSE	110 WNW	180 SSW	257 SSW
10時	380 SSW	850 WSW	650 SSW	240 SSW	240 WNW	210 SW	210 WNW	230 SSW	230 W	210 WSW	220 SSW	500 SSW	210 SSE	270 SSW	240 WSW	370 SSW	560 WSW	240 SSW	240 W	190 WSW	240 SW	420 SW	700 SSE	480 SE	170 SE	310 WNW	200 WSW	210 SW	200 WNW	080 SSW	270 SSW	315 SSW
11時	240 S	860 WSW	540 SSW	140 S	340 W	320 SW	210 WNW	250 SSW	260 W	250 SW	600 SW	150 ESE	330 W	420 SSW	450 WSW	080 W	200 WNW	250 SW	340 SW	800 SE	530 SW	120 SW	800 SSE	530 SSE	120 WNW	380 WNW	150 WSW	220 SW	170 WNW	370 SSW	317 SW	
12時	410 SSW	810 WSW	810 SW	260 S	230 WNW	290 SW	310 WNW	230 WSW	220 W	320 SW	280 SSW	600 SW	130 S	330 SW	350 NW	490 SSW	640 WSW	110 SW	250 W	280 SW	330 SW	390 WSW	660 SSE	540 S	140 SSE	360 W	160 WSW	200 SSW	210 SSW	080 SW	380 SW	348 SW
13時	450 SW	770 SW	970 SW	340 SSE	390 WNW	280 SW	320 WNW	250 SW	270 W	510 SW	290 S	270 S	180 S	300 SW	300 WNW	670 S	540 W	060 WSW	170 W	320 SW	290 SSW	560 SSE	530 SSE	170 WSW	380 WNW	200 SW	150 SW	100 SW	110 WSW	310 SSW	347 SW	
14時	360 SW	730 SW	1150 SSW	380 S	580 SW	290 WSW	270 WNW	280 SW	260 WNW	600 S	240 SSW	320 SSW	170 S	310 SSW	250 WNW	550 S	490 W	100 NW	270 W	240 SW	370 SW	210 S	570 SSE	460 SSE	050 NNW	330 WNW	150 SW	250 WNW	130 NW	140 WNW	230 SSW	346 SW
15時	320 SSW	620 SW	1030 WSW	300 S	510 W	290 WNW	290 WNW	280 SW	280 WNW	610 SE	280 SSW	230 SSW	160 S	250 SSW	190 NW	640 S	550 WSW	240 NW	220 WNW	260 SW	400 SSE	330 S	520 SSE	600 SSE	080 SSE	320 WNW	190 SW	340 WNW	110 WNW	040 WNW	410 WSW	351 WNW
16時	370 SSW	520 SW	1010 WSW	510 SSW	540 NNW	260 WNW	280 WNW	290 WSW	170 W	660 SE	290 SW	260 SW	230 SSW	140 W	070 WNW	680 SSW	440 WSW	300 NW	190 W	280 SW	590 SSE	340 SSE	420 S	670 S	160 W	270 W	110 NE	230 NE	070 WSW	500 SW	352 SW	
17時	220 S	300 SSW	920 SW	350 S	260 N	170 WNW	220 NW	200 WNW	130 W	860 SE	180 SSW	350 WSW	160 SSW	330 SSE	160 SW	810 SW	330 WSW	280 NW	160 N	180 S	680 SSE	310 SSE	590 SSW	520 SSE	100 SW	180 SW	220 ENE	150 SSE	130 WSW	210 S	315 SSE	
18時	390 SW	340 S	960 SW	460 SSE	050 SSW	050 NNW	080 NNW	130 WNW	150 WNW	960 ESE	120 SW	350 S	160 SSW	490 SE	180 WSW	550 SW	180 S	320 NNW	160 S	110 NW	530 SE	280 SE	310 SW	400 SSE	050 SW	080 SW	410 SSE	180 NE	070 W	060 NW	110 S	280 SW
19時	450 SW	360 S	820 SW	430 SW	210 NW	090 SSE	070 NW	180 SE	110 SW	860 ESE	240 NW	400 SSE	290 S	390 SE	070 SSW	350 SSW	220 SW	350 NNW	090 SSE	090 E	620 ESE	330 SE	210 SSE	390 SSE	070 S	140 NW	640 SSE	150 NE	040 S	150 NW	220 SSE	291 SSE
20時	410 WSW	240 S	630 SW	350 SSW	230 NNW	080 SSE	060 NNW	210 SSE	160 SSE	740 SE	120 NW	390 SE	290 S	260 SSE	250 SSE	370 W	470 W	370 NNW	180 SSE	080 ESE	230 SE	460 SSW	220 SW	390 SSE	040 WNW	070 W	460 SSE	090 ESE	040 W	110 SSE	290 SSE	267 SSE
21時	290 SW	390 S	720 SW	180 NNW	100 SSE	170 NW	060 SSE	280 SSE	220 SSE	440 SE	080 SSW	230 SSE	270 SSE	270 NE	260 SE	330 WSW	210 WNW	260 NNW	120 S	170 E	330 SSE	420 SSE	070 SSW	270 SSE	050 SW	050 WSW	530 SSE	070 NE	040 SSW	180 S	200 SSE	234 SSE
22時	280 S	270 S	710 WSW	150 SSE	040 NNW	070 SE	060 WNW	220 SSW	160 SSE	140 SSW	090 SSW	200 SSE	110 S	210 WNW	200 SSE	270 SW	100 SSW	060 NNW	120 ESE	500 SSE	250 SSE	360 WSW	120 SSE	230 SSE	050 W	070 SSW	450 SSE	090 N	100 NNW	100 SSW	191 SSE	
23時	410 SSW	140 SSW	740 SW	240 SSE	180 SSE	060 SE	040 SE	220 SE	070 SSW	200 SSE	110 SSE	250 SSE	150 SE	270 N	330 SW	230 S	230 WSW	050 S	230 NW	120 S	190 S	150 SSW	170 SSW	100 NNW	050 SSW	380 NNW	180 NW	050 S	110 S	150 S	193 S	
日平均	379 SSW	584 WSW	614 SW	318 SSE	211 NNW	158 S	155 WNW	188 SSE	160 SSE	347 SE	179 SSE	307 SSW	165 S	238 SSE	167 N	390 SSE	387 WSW	197 NW	147 W	213 SW	305 SE	261 SSE	410 SSE	416 SSE	143 SW	183 WNW	223 SSE	296 SSE	123 SW	112 WNW	235 SSE	265 SSE

上段：平均風速 (m/s) 下段：風向 (風向の日平均、月平均欄は各々の最多出現風向を記す)

表 50m高・2017年8月・1時間値

	1日	2日	3日	4日	5日	6日	7日	8日	9日	10日	11日	12日	13日	14日	15日	16日	17日	18日	19日	20日	21日	22日	23日	24日	25日	26日	27日	28日	29日	30日	31日	月平均
0時	0.50 S	0.50 WSW	0.70 NW	4.00 SSE	0.90 NNW	0.60 W	5.20 SSE	9.60 SE	2.50 WNW	1.60 SSE	0.40 NNW	0.80 N	0.70 SSE	2.70 SSE	0.90 SSE	0.90 SSW	0.60 N	0.80 SSW	1.40 SSE	2.40 SSE	3.10 SSE	3.90 SSW	5.00 SSW	2.80 SSW	10.10 SW	4.10 SE	4.10 NNW	4.70 SSE	2.40 SSE	0.90 WSW	3.00 NW	2.64 SSE
1時	0.90 S	0.50 WSW	0.40 WNW	1.20 SSW	1.40 NW	0.60 W	4.00 SSE	12.10 SE	2.30 WNW	1.60 SSE	0.70 SSE	0.90 SE	0.50 WSW	2.30 S	0.60 SSW	0.70 SSW	0.50 N	3.50 SSE	0.40 SSE	1.90 SSW	1.80 SSW	4.00 SSE	4.70 SW	2.60 SSW	11.30 SW	4.20 SSE	3.70 NNW	4.50 SE	1.60 SSW	0.90 N	2.20 NNW	2.53 SSE
2時	0.80 SSW	0.40 NNW	0.50 NW	0.70 SSE	1.00 NW	0.70 NW	1.60 S	7.40 ESE	2.40 NW	1.30 NE	1.00 NE	0.80 SSW	1.20 NW	1.30 SE	0.70 E	1.00 W	0.70 NNE	1.50 SW	0.40 NNW	0.90 SSE	3.90 SSE	3.70 SSE	3.40 SW	3.30 SW	9.60 SW	6.00 SSE	4.20 NNW	2.80 S	3.20 SSW	0.90 NW	2.20 SSE	2.24 SSE
3時	1.80 SSE	0.40 NW	0.90 NW	0.40 ESE	0.80 WNW	1.50 ESE	1.40 SSW	5.50 ESE	1.10 NW	3.50 SE	0.60 N	0.90 WSW	1.10 NNW	1.10 S	0.70 NNE	0.60 NW	1.30 NNW	1.40 SSW	0.70 S	0.40 SSE	3.00 SSE	3.00 SE	3.10 SSW	3.20 SSW	7.60 SW	2.50 WSW	4.20 NNW	3.10 SE	3.20 SSE	1.10 NNE	4.60 NNW	2.09 SSE
4時	1.40 SSE	0.80 NW	1.00 NW	0.70 NW	1.80 E	0.50 NW	0.90 NW	3.10 ESE	0.40 NW	2.70 SSE	0.60 NE	0.50 NE	1.30 NNW	1.40 SSE	0.40 SE	1.20 WSW	1.20 N	1.70 S	1.50 SSE	0.70 S	2.70 S	3.00 SSE	3.00 WSW	3.70 SW	7.90 SW	2.40 SW	3.30 NNW	2.80 SSE	2.60 ENE	0.40 N	4.30 SSE	1.93 SSE
5時	1.40 SSE	1.10 NW	0.70 NW	0.40 SSE	0.80 S	0.50 NE	4.30 SSE	1.90 SSW	0.40 WNW	1.60 SSE	1.20 NW	1.20 NW	0.70 NW	1.90 S	0.40 NNW	0.80 NNW	0.50 SSE	3.20 SSE	2.30 SSE	0.90 S	2.20 SSE	2.60 SSE	1.90 WSW	2.70 SSW	5.90 SW	3.20 SSE	2.60 SE	3.60 SE	2.60 S	0.90 NW	2.60 NNE	1.84 SSE
6時	0.80 S	0.90 SSE	0.40 NW	0.90 ESE	1.00 ESE	0.50 ENE	2.90 S	4.10 E	1.80 S	1.80 S	0.40 ESE	1.10 NW	0.40 WNW	1.10 SSE	0.70 NNW	0.70 NNW	0.40 NW	0.50 ESE	0.90 SSW	0.40 NNW	1.20 SSE	2.70 SSE	2.20 S	3.30 SSW	4.00 S	3.20 SSW	2.00 N	3.10 SSE	3.30 ESE	1.30 E	3.70 N	1.67 S
7時	1.40 SSW	0.70 SSW	1.10 SSW	0.80 SSE	0.60 SSE	0.60 SSW	3.40 S	2.10 S	4.00 S	1.70 SSE	0.40 ESE	0.60 NW	0.60 NW	1.20 SSE	0.70 NW	0.50 NNW	0.90 ESE	2.20 S	1.30 E	0.50 W	2.20 SSE	3.20 S	2.20 SSW	2.60 SSW	4.50 SSW	4.80 SSW	1.40 SSW	3.50 SE	2.30 S	0.80 SE	1.80 NNW	1.76 SSW
8時	0.80 SSW	1.20 SW	1.80 SSW	1.40 SSW	0.90 SSE	0.90 SSW	4.90 S	3.60 SE	4.30 SSE	1.80 S	0.50 NW	0.50 WSW	0.70 WNW	1.80 SW	0.50 W	1.10 SSW	0.60 SSW	2.10 SSE	0.60 NNW	1.30 S	1.60 S	3.00 SSW	3.00 SW	2.40 SSW	2.60 S	7.00 SW	1.40 NW	5.10 ESE	3.10 SSW	2.00 S	1.20 S	2.05 S
9時	0.60 WSW	1.40 SW	1.60 SW	1.70 SSW	2.60 SSW	1.70 W	7.90 SSE	7.20 ESE	3.90 S	1.40 WNW	0.40 NW	0.80 NW	1.30 WNW	1.40 SW	1.90 SSW	0.60 WNW	0.90 SSW	1.50 S	2.60 SE	1.60 SW	1.70 S	2.40 SSW	3.00 SSW	3.40 S	2.80 SSW	7.90 SW	1.40 WSW	3.90 SE	4.80 SW	0.80 S	1.00 SW	2.46 SSW
10時	2.60 NW	1.00 SSW	3.50 SSW	1.30 SW	1.20 S	2.40 WNW	7.50 SE	6.30 ESE	3.30 S	1.50 WSW	0.40 SW	0.70 WNW	1.00 SSW	2.20 S	1.50 SW	0.90 W	0.80 SSW	2.00 SSE	1.40 NNW	2.00 S	1.70 SSE	3.70 SSW	2.80 SW	3.20 S	2.50 SSW	9.50 WSW	1.40 WSW	1.90 S	5.30 SW	1.10 SSW	0.90 SSW	2.50 SSW
11時	1.90 NW	1.70 SSW	3.30 SW	2.10 WSW	1.80 SW	8.30 SE	7.00 ESE	2.30 SSE	2.00 W	0.60 WSW	0.90 NW	1.70 SSW	2.30 SW	1.50 SSW	1.60 SSW	1.90 SSW	0.60 SSW	1.80 SSW	3.20 W	1.80 S	4.90 WSW	5.20 SW	3.60 S	3.90 SW	10.30 SW	1.80 W	2.20 S	5.00 SSW	0.70 SSW	1.00 W	2.88 SW	
12時	4.00 NW	1.10 WNW	3.40 SW	2.10 WSW	2.50 W	1.90 W	7.70 SE	8.10 ESE	1.40 SSE	2.40 WSW	0.50 SW	1.60 SW	2.60 W	2.50 WNW	1.30 S	1.50 SSW	2.60 SW	1.50 S	2.10 W	3.40 SSW	2.10 SSW	3.60 SSW	4.30 WSW	3.90 S	4.80 SSW	9.60 WSW	1.80 W	2.10 SSE	4.90 SSW	1.40 SW	1.70 W	3.05 W
13時	3.70 NNW	1.80 WSW	3.40 SSW	2.30 W	2.40 W	1.80 W	8.50 SE	12.60 E	2.00 S	2.20 SSW	0.70 SSE	0.80 ENE	2.50 W	2.70 WNW	1.90 WSW	1.30 SSW	3.10 S	2.40 N	2.50 SSW	3.20 SSW	2.60 SSW	4.40 SW	4.40 SSW	5.30 SSW	5.90 SW	9.80 W	2.20 WSW	1.20 SSW	3.80 SSW	0.70 WNW	3.10 SSW	3.39 SSW
14時	3.30 NW	2.20 WSW	2.70 SW	2.50 W	2.30 WSW	2.60 NW	9.50 SE	12.30 E	2.60 SSW	2.50 SW	0.40 NW	0.60 SW	2.90 SW	3.00 W	2.40 WNW	3.80 SSE	3.30 SSW	2.30 SSW	1.40 WSW	2.40 SSW	2.90 SSW	3.70 SSW	6.90 SSW	5.60 SW	8.90 WSW	1.10 W	2.20 S	2.80 SW	0.90 SW	2.30 WNW	3.47 SSW	
15時	2.20 WNW	2.80 SW	2.20 WSW	2.40 W	3.00 WNW	3.10 W	8.30 SE	4.70 WSW	2.60 SW	2.70 WSW	0.40 SSW	0.50 WNW	3.40 SSW	2.70 WNW	2.60 W	2.00 SSW	3.00 S	2.40 SSE	1.20 S	1.40 WNW	3.10 SSW	6.40 SW	2.90 SSW	8.40 SW	5.90 SW	7.50 WSW	1.90 SSW	1.70 SSE	0.80 SSW	2.00 WNW	3.09 SSW	
16時	1.80 WNW	2.00 S	1.40 SW	1.60 WSW	3.40 W	2.70 SSW	7.10 ESE	2.10 NW	2.10 WSW	2.80 WNW	0.50 SW	0.70 WNW	2.70 SSW	2.00 W	2.60 WNW	0.90 SSW	1.20 E	1.80 S	0.50 SE	1.80 NW	2.20 SSW	6.50 SSW	2.30 SSE	7.70 SW	3.70 SSW	6.90 SSW	2.70 SSW	1.70 SSE	2.70 S	1.00 S	0.80 W	2.58 SSW
17時	1.90 NNW	1.20 WNW	0.80 WSW	0.70 W	2.10 S	1.50 S	8.10 ESE	3.20 SW	3.10 SW	0.50 W	0.60 NW	0.90 WNW	1.80 SSW	1.80 W	0.70 WNW	0.70 S	1.20 W	1.50 S	1.30 NW	0.60 NNW	2.10 SSW	3.40 S	1.90 SSW	9.10 SW	2.60 SW	7.70 SW	4.60 SE	2.70 SE	4.00 SSE	1.00 SSE	0.50 SSW	2.38 SW
18時	0.80 NW	2.00 NNW	1.00 NW	0.80 SSW	0.90 S	0.90 SE	9.40 SSE	3.00 W	2.10 SSW	0.80 SE	0.50 WSW	1.10 NW	2.80 S	1.30 SSW	0.70 NW	0.60 NE	0.80 E	1.50 SE	0.80 WNW	0.40 SSW	1.80 SE	4.10 SW	1.70 SSE	10.60 SW	1.60 S	6.00 WSW	4.70 ESE	3.90 SE	3.20 SSW	0.80 SSW	0.50 SSW	2.29 SSW
19時	0.90 S	1.20 NW	0.60 WNW	1.20 ESE	0.70 S	0.90 WNW	9.70 SE	2.10 WSW	1.30 ENE	0.40 SSE	0.50 WNW	4.30 SSE	2.60 SSE	1.90 SSW	0.50 NNE	0.90 WNW	1.60 SE	2.40 S	0.40 ENE	2.50 SSE	4.10 SSW	2.30 SSE	10.80 SW	1.70 S	3.70 WSW	4.90 ESE	3.90 ESE	3.00 SSW	2.60 SSE	1.10 SSW	2.41 SSE	
20時	1.20 SSE	1.00 NW	0.80 SW	0.40 E	0.60 SSW	1.70 SE	9.70 SSE	1.60 WNW	1.40 SSW	0.90 E	0.80 NNW	0.50 W	4.40 SE	2.40 S	1.70 NW	1.30 NNW	0.50 SSW	0.90 SSE	2.50 ESE	0.70 SSE	1.90 SSW	4.10 SSE	1.70 SSE	7.60 SW	1.80 SSW	4.00 SSW	2.70 ESE	5.30 S	2.90 S	1.20 S	1.40 NW	2.23 SSE
21時	0.40 SW	1.30 NNW	0.80 SSW	0.40 E	0.50 NNW	1.20 SSW	8.60 SE	2.20 SSW	1.60 SSW	0.40 ESE	1.00 W	0.50 E	3.20 SSE	2.00 S	1.10 NW	0.60 NE	0.80 W	1.20 S	2.20 S	0.80 SE	2.00 SE	4.10 SSW	1.40 S	9.40 SSW	1.70 SSW	6.00 NNW	6.20 ESE	4.50 SE	2.50 S	1.50 S	1.10 NNW	2.30 S
22時	0.40 WSW	1.50 NNW	3.20 SSW	0.60 WSW	0.50 WNW	3.20 SSE	7.00 SE	2.20 W	2.10 SSE	0.50 SSW	1.20 NNE	0.60 SE	3.20 SSE	0.80 ESE	0.80 NNW	1.10 WSW	1.50 SSE	0.60 SSE	2.30 S	2.70 SE	6.40 SSW	0.80 S	7.80 SW	3.10 SE	5.30 NNW	2.50 SSE	3.60 SSE	3.00 S	1.20 W	0.60 E	2.29 SSE	
23時	0.50 SSE	1.90 NW	3.60 S	0.40 WNW	0.50 NW	4.00 S	7.90 SE	1.10 SSW	2.30 S	0.60 SSW	0.50 N	0.50 S	2.30 SSW	1.00 SSE	0.80 WNW	0.60 NW	1.50 SSW	0.90 S	2.40 SSE	3.90 SSE	4.30 S	1.50 S	9.30 WSW	5.20 SE	4.80 NNW	3.30 SE	1.80 SSW	1.00 WSW	0.80 WNW	2.42 S		
日平均	1.50 SSE	1.28 NW	1.66 NW	1.29 SSE	1.43 S	6.41 W	5.22 SE	2.22 S	1.63 SSE	0.62 NW	0.77 NW	1.97 SSW	1.90 SSE	1.21 NW	1.05 SSW	1.25 SSW	1.69 S	1.45 SSE	1.50 S	2.36 SSE	4.03 SSW	2.85 SSW	5.57 SW	4.76 SW	6.07 WSW	2.98 NNW	3.21 SE	3.15 SSW	1.08 S	1.85 SSW	2.44 SSE	

上段：平均風速 (m/s) 下段：風向 (風向の日平均、月平均欄は各々の最多出現風向を記す)

表 50m高・2017年9月・1時間値

	1日	2日	3日	4日	5日	6日	7日	8日	9日	10日	11日	12日	13日	14日	15日	16日	17日	18日	19日	20日	21日	22日	23日	24日	25日	26日	27日	28日	29日	30日	31日	月平均
0時	3.10 N	0.90 W	3.50 NNW	2.10 WSW	1.90 SSE	3.70 S	0.40 SE	0.90 SSE	3.30 N	0.50 SSW	1.50 SE	14.70 SE	3.10 S	6.70 SSW	4.80 W	2.80 N	1.70 NW	15.80 SE	3.30 SW	3.60 S	9.30 WSW	0.40 SSE	10.50 SE	1.30 SSE	2.60 SSE	1.60 SE	4.60 SE	6.30 SE	0.90 SSW	3.10 SSW		3.96 SE
1時	3.60 NNW	1.10 WNW	4.10 N	1.10 WSW	0.80 SSE	3.10 S	1.00 N	0.60 SSW	4.10 N	0.80 S	2.50 SE	13.70 SE	1.70 WSW	4.70 SSW	2.90 WNW	2.60 NNW	2.00 SE	19.40 SE	2.80 SSW	4.10 SSW	8.30 WSW	0.40 ESE	8.20 SSE	1.70 S	2.20 SSE	0.50 S	3.70 SE	5.20 SSE	1.00 SSE	2.90 SSW		3.69 SE
2時	4.20 NNW	0.50 NNE	3.20 N	0.70 SSW	0.40 SSW	1.80 S	0.40 N	1.50 S	5.00 N	0.50 SW	1.60 SSE	14.00 SE	2.10 WSW	4.10 SSW	4.30 WNW	0.50 NW	3.10 SE	24.80 SE	3.20 S	2.40 S	8.00 WSW	1.20 SSE	8.80 SE	2.70 S	2.00 SSE	0.40 SSW	1.70 SSE	5.40 SE	1.30 SE	3.50 SSW		3.78 SSE
3時	5.60 N	0.60 W	1.90 NNW	1.00 S	1.30 NNW	1.80 SSE	0.80 NNW	1.10 SW	5.00 N	1.80 S	3.10 SSE	13.60 SE	1.00 WSW	2.50 SSW	4.00 WNW	0.40 SSE	2.30 S	26.90 SE	3.10 SSW	4.20 SW	4.10 WSW	2.80 SE	7.80 SE	0.70 SW	0.70 SSE	0.90 NNW	2.50 SSE	5.70 SSE	1.00 SSE	2.40 SSW		3.69 SSE
4時	5.30 N	0.90 SW	2.50 N	1.10 SSE	0.40 WSW	1.90 SSE	0.80 NW	1.80 NW	3.60 N	3.70 SE	3.30 SSE	12.10 SE	0.70 WSW	2.30 SSW	2.90 W	0.70 SE	3.40 WNW	24.00 SE	2.40 S	3.40 SW	2.50 WSW	1.30 SSE	4.60 SE	0.90 W	0.90 SSE	2.70 N	3.60 SSE	6.10 SSE	2.30 SSE	2.00 SSW		3.47 SSE
5時	5.40 N	0.90 NW	5.00 NNW	0.80 NE	1.20 SE	3.20 SE	0.80 NW	3.30 NW	2.90 N	2.90 SSE	3.20 SSE	9.40 SSE	0.40 SW	1.60 S	5.70 NW	1.50 SSE	2.20 WSW	18.80 SSE	2.50 SSE	2.60 SSW	4.70 WSW	1.80 SE	5.80 SE	2.10 NNW	1.80 NW	0.80 NW	3.40 SE	3.20 SE	1.20 SSE	2.20 SSW		3.38 SSE
6時	1.40 NNW	1.20 S	3.00 NNW	1.30 SSE	0.50 SSE	1.00 SSE	0.40 NNW	3.90 NNW	2.30 N	3.40 SSE	3.80 SE	6.80 SE	2.10 SW	1.90 S	8.10 NW	0.60 SW	2.10 W	11.90 SW	3.00 S	2.70 SSW	5.50 WSW	2.00 SSE	6.30 SSE	1.00 NNW	1.60 SSE	0.40 N	2.90 S	4.10 SSE	1.80 SSE	2.70 SW		2.99 SSE
7時	0.80 NW	1.90 SSE	1.10 NW	1.80 S	0.80 S	0.90 SE	0.40 SW	3.80 NNW	1.30 N	2.90 SSE	4.10 SSE	5.20 SSE	2.50 SW	3.30 SSW	7.40 NW	0.50 NW	2.60 WSW	12.70 SW	3.30 S	4.40 SSW	2.40 SSE	3.00 SSE	7.20 SSE	0.90 S	3.10 SE	0.60 SSE	4.20 SSE	4.30 SSE	2.10 SSE	3.90 SSW		3.11 SSE
8時	1.40 WNW	1.90 WNW	2.90 WNW	1.50 SSW	1.30 SSW	1.90 SE	0.40 ESE	5.90 NNW	1.40 W	2.30 W	4.30 SSE	5.50 SSE	3.60 WSW	4.00 SSW	4.10 NW	1.00 S	2.10 NW	14.10 SW	3.80 SW	3.20 NNW	2.80 SSW	4.80 SSW	1.50 SW	1.70 SSW	2.80 S	1.10 SSE	3.50 SSE	0.80 NW	1.90 S	4.10 SSW		3.05 SSW
9時	1.30 W	1.80 NW	5.40 NW	2.90 S	1.30 W	0.80 S	0.40 NE	4.30 NNW	2.80 WNW	3.20 SSE	2.60 SSE	6.30 SSE	4.40 SW	5.40 WSW	4.70 NW	1.80 WSW	2.10 NW	11.00 WSW	3.50 SW	4.10 NNW	4.70 SSW	5.60 SSE	2.80 SW	1.80 WSW	3.00 WSW	1.20 SSW	3.00 SSW	0.80 NW	2.90 SSW	4.80 SW		3.36 SW
10時	1.90 WNW	2.20 W	5.20 NW	3.20 SSW	1.90 SSW	1.10 SSW	0.90 SW	3.80 NNW	3.80 WNW	3.80 SSW	2.10 S	5.30 S	5.10 SW	6.60 WSW	8.20 WNW	2.40 W	3.10 NW	10.70 SW	3.60 SSW	3.10 S	7.10 NW	6.50 SSE	2.10 SW	2.00 WSW	3.30 SSW	2.20 WSW	3.40 NW	3.10 S	2.60 SW	5.70 SSW		3.87 SSW
11時	2.50 WNW	1.60 S	7.30 WNW	3.20 SW	3.30 SSE	3.50 SSE	1.70 SW	4.50 NW	2.60 W	5.60 SW	2.20 S	4.90 S	5.80 SW	7.70 WNW	3.40 SSW	3.70 WNW	11.40 WSW	4.50 SW	2.90 S	7.90 NW	7.20 SE	2.40 SW	3.40 SSW	2.80 SSW	2.40 W	3.30 SSW	2.80 W	9.20 NW	2.80 SW	7.00 SSW		4.62 SW
12時	3.60 WNW	1.90 WSW	7.40 NW	2.70 SW	3.30 SSE	4.60 W	1.40 WNW	4.90 WNW	2.40 WNW	6.10 SW	3.60 S	5.30 S	5.20 SW	8.30 W	8.10 NW	5.70 SSE	3.60 NW	12.00 WSW	4.60 SW	6.20 SSE	8.80 NW	7.50 SE	2.10 SSW	1.50 SSW	2.80 SW	2.80 W	2.50 SSW	10.40 NNW	3.40 SW	8.80 SW		5.05 SW
13時	3.30 WNW	0.90 SSW	8.20 NW	2.00 SW	4.20 S	2.00 S	1.60 WSW	5.30 WNW	2.60 WNW	6.60 SSW	6.90 SE	7.70 SW	7.80 W	8.80 W	6.20 NNW	5.10 SSE	3.00 WNW	9.70 WSW	5.00 SW	6.70 SE	7.80 NW	7.10 SSE	1.60 WSW	1.70 SW	2.90 WSW	2.00 W	8.20 NNW	5.20 SW	9.60 WSW		5.08 SW	
14時	2.80 W	1.30 WNW	5.90 NW	1.10 SW	4.30 S	0.60 WNW	3.60 SSW	7.30 NW	2.50 WNW	3.50 W	7.00 SE	8.30 SW	7.00 W	8.40 W	7.00 NNW	5.10 SSE	3.50 NW	10.30 WSW	5.60 WSW	6.50 SSE	7.20 NW	7.40 SE	0.70 SSW	2.50 W	3.10 WSW	2.40 W	2.00 S	7.10 N	8.50 WSW	7.60 W		5.00 W
15時	2.10 SSW	1.90 WNW	6.20 WSW	2.10 SSW	4.60 SSE	1.70 S	4.70 S	8.10 NW	1.90 W	2.30 W	9.40 SE	7.00 SW	6.40 WSW	6.40 W	7.10 NNW	4.70 SE	3.10 NW	10.00 WSW	5.80 WSW	6.30 SSE	5.40 W	7.80 SE	0.80 NW	2.00 WNW	2.60 WSW	2.00 W	1.70 S	3.70 NNW	6.20 WSW	8.00 WSW		4.73 WSW
16時	1.20 SSW	2.70 WNW	5.20 WNW	1.60 SSW	4.90 SE	0.60 E	3.40 S	7.70 NW	1.70 W	1.90 W	7.20 SE	6.30 SW	6.30 WSW	7.00 WSW	8.50 NNW	4.40 ESE	3.40 NW	7.40 WSW	5.80 WSW	4.20 S	3.90 W	8.80 SE	0.50 W	1.20 W	2.80 WSW	1.30 WNW	1.80 S	3.30 NNW	5.70 WSW	7.20 SW		4.26 WSW
17時	0.80 SSW	2.50 NW	4.60 WNW	1.20 S	5.10 SE	0.80 NNW	3.50 SSE	6.30 NW	1.10 SW	0.90 SSW	8.50 SE	6.30 SW	6.00 WSW	7.10 SW	6.40 NNW	2.00 WNW	2.80 WSW	6.30 WSW	5.60 WSW	8.30 WSW	3.60 NNW	8.80 SE	1.20 SSE	0.70 WNW	2.10 SW	1.20 S	2.00 S	3.70 NW	5.40 SW	5.30 SW		4.00 SW
18時	0.50 WSW	1.80 N	5.20 NW	1.40 SSE	5.10 SE	0.90 WNW	3.20 S	6.20 NW	1.60 SSE	1.60 S	9.00 SE	4.10 SW	5.20 WSW	6.50 WSW	5.50 NNW	6.70 ESE	3.50 W	7.30 WSW	3.20 WSW	7.50 SW	1.40 NW	9.80 SE	0.90 S	2.20 SSE	1.50 SSE	2.60 SSE	2.20 NW	6.10 NW	2.50 SSW	3.00 SSW		3.94 SSE
19時	2.10 NNW	4.30 NE	5.50 NW	3.10 SE	1.70 SW	0.40 WNW	2.20 S	6.30 NW	3.10 SE	1.90 S	9.30 SE	5.20 WSW	4.50 SW	4.20 WSW	5.20 NNW	3.00 NE	3.00 WNW	5.80 SW	0.90 W	7.00 SW	1.60 SSE	9.90 SE	0.60 SE	3.00 SE	3.40 SSE	3.40 SE	1.40 S	6.50 NW	3.20 SW	3.40 SW		3.84 SE
20時	2.20 NNW	3.60 NNE	5.10 WNW	2.90 SE	1.70 SSW	0.40 WNW	1.60 S	4.60 NNW	3.50 SE	0.80 SSW	12.70 SE	5.50 SW	2.50 SSE	3.40 SSW	4.20 N	5.60 ESE	2.40 WSW	2.60 SSW	3.00 SSE	8.30 SW	0.50 SSE	10.80 SE	0.70 SSW	4.10 SSE	2.30 SSE	3.20 SSE	3.80 SSE	6.20 NW	1.80 SW	4.20 SSW		3.81 SSE
21時	2.70 NW	0.80 NNW	2.20 W	2.60 SE	1.20 SW	0.70 S	0.60 S	3.20 N	1.40 S	0.40 SSW	15.20 SE	5.50 SW	3.80 SSW	5.00 WSW	2.40 N	3.80 ESE	3.70 S	1.90 S	4.00 S	8.80 SW	0.40 SW	9.80 SE	0.70 SSE	4.00 SSE	1.90 SSE	5.20 SE	7.60 SE	2.70 NNW	5.20 WSW	5.30 WSW		3.76 S
22時	1.10 NW	1.70 NNW	1.60 SW	3.00 SE	2.50 SSE	0.50 S	1.50 S	3.20 NNW	1.60 SSE	1.90 S	15.20 SE	3.90 SW	6.30 SW	5.50 WSW	0.90 NNW	4.60 ESE	9.90 ESE	3.20 SSW	3.60 SSW	7.70 SW	0.60 WSW	0.80 SSE	1.70 S	2.90 SE	4.60 SE	8.10 SE	1.10 NNW	6.10 WSW	3.40 WSW		3.93 SE	
23時	0.80 N	2.80 N	1.50 SW	2.50 SSE	3.40 SSE	0.50 SSW	0.70 S	3.50 N	1.40 SSE	2.10 S	15.40 SE	4.10 SW	6.30 WSW	5.10 WSW	1.80 NNW	5.20 SE	11.50 ESE	3.30 SW	10.30 SSW	1.20 SW	10.00 SE	1.00 W	3.40 SE	3.00 SSE	7.80 SSE	0.40 N	4.30 SW	4.20 WSW		4.15 SE		
日平均	2.49 N	1.74 WNW	4.32 NW	1.95 SSE	2.38 SSE	1.60 S	1.52 S	4.25 NW	2.62 N	2.56 S	6.40 SE	7.53 SW	4.16 SW	5.27 WSW	5.35 NNW	3.09 ESE	3.49 NW	11.72 WSW	3.76 SW	5.35 SW	4.57 WSW	6.00 SE	3.32 SE	2.01 SSE	2.43 SSE	2.04 SE	3.44 SSE	4.73 NW	3.30 SW	4.76 SSW		3.94 SSE

上段：平均風速 (m/s) 下段：風向 (風向の日平均、月平均欄は各々の最多出現風向を記す)

表 50m高・2017年10月・1時間値

	1日	2日	3日	4日	5日	6日	7日	8日	9日	10日	11日	12日	13日	14日	15日	16日	17日	18日	19日	20日	21日	22日	23日	24日	25日	26日	27日	28日	29日	30日	31日	月平均
0時	3.20 WSW	3.10 SSE	4.10 S	9.10 NW	5.60 NW	0.40 NW	11.30 SE	3.30 NNW	2.70 S	2.90 SSW	2.20 SSE	7.60 SW	0.40 ENE	1.10 NNE	0.80 NNW	1.90 NW	1.80 SE	10.80 NW	1.20 NE	0.80 N	1.90 WNW	1.00 SW	12.10 ENE	9.70 NW	0.60 W	5.80 N	0.50 SW	1.60 WNW	7.00 SE	6.40 SW	5.80 W	4.09 NW
1時	1.70 W	3.10 SSE	3.20 SE	8.20 NW	5.20 NW	0.50 WNW	6.60 S	3.20 N	2.90 S	2.50 SSW	5.30 SW	7.00 SW	1.10 SSW	0.60 WNW	1.60 N	1.40 SW	1.00 SSE	10.50 NNW	1.90 SSW	0.90 NNW	2.00 W	1.10 WSW	17.50 ENE	7.20 NW	1.20 N	4.50 W	1.00 WSW	1.50 WNW	1.10 WNW	11.70 NW	5.00 W	3.94 N
2時	1.90 WSW	3.20 SSE	3.40 SE	7.60 NW	4.70 NW	0.40 SW	8.50 SSE	2.60 N	3.20 SSE	2.10 SSE	4.90 SW	7.00 SW	2.60 SSW	1.40 NW	0.70 NNW	0.80 E	0.80 S	9.70 NW	6.30 ESE	0.40 SE	2.60 NW	3.10 SSE	29.00 ENE	7.20 NNW	1.30 NNE	4.20 N	0.40 S	1.50 NW	2.30 ESE	8.30 NW	3.80 WNW	4.38 NW
3時	2.20 WSW	1.80 SE	4.20 SSE	8.20 NNW	4.10 NNW	1.10 WSW	12.00 SE	3.20 N	3.30 SSE	2.80 SSE	5.00 SW	6.80 SSW	1.60 S	1.10 S	0.60 NW	1.20 N	0.50 ENE	9.70 NNW	6.70 SE	0.50 S	1.50 NW	4.40 SSE	17.50 ENE	5.50 NW	1.30 WNW	3.50 N	0.70 SE	0.90 WNW	3.80 SSE	9.00 WNW	5.30 W	4.19 SSE
4時	1.90 WSW	1.10 SE	3.80 SSE	7.20 NNW	5.40 NNW	0.80 SW	8.20 SE	3.70 NNW	4.00 SE	2.00 SSE	2.60 S	5.20 SSW	0.50 SW	0.70 ENE	1.30 NNW	0.50 SW	0.40 SW	8.90 NNW	3.30 SSE	0.40 NW	1.60 NW	0.90 SE	25.20 ENE	3.60 NNW	0.70 NW	4.60 N	0.40 S	2.00 WNW	4.30 SSE	8.90 WNW	1.40 SSW	3.73 NNW
5時	1.50 SSW	1.50 S	2.10 SSE	6.20 NNW	6.10 NNW	0.60 NW	7.20 NNW	3.30 NNW	3.40 SE	1.70 S	3.40 SSW	3.90 SSW	0.40 S	1.00 NW	3.10 NNW	1.00 ENE	0.40 SSW	8.60 NNW	3.00 S	0.50 WSW	1.20 WNW	1.80 E	21.40 ENE	5.40 NNW	1.00 NNW	4.40 NW	0.40 ENE	2.10 SW	5.60 SSE	6.30 WNW	4.40 W	3.64 NNW
6時	2.40 S	3.00 SSE	3.10 SSE	5.00 NW	5.20 NW	2.40 SSW	6.90 SSE	3.70 N	2.90 SSW	1.40 SSE	3.50 S	8.00 WSW	0.60 S	0.90 WSW	2.90 NW	1.10 SE	0.40 SSE	7.20 NW	1.10 W	0.40 SE	0.60 WNW	0.70 WNW	8.10 NNW	3.90 NW	0.70 SSE	3.50 NNW	0.40 SSW	2.30 SW	4.20 SSE	7.50 WSW	9.00 WNW	3.32 SSE
7時	2.00 SSE	3.00 SE	2.40 SW	5.50 NW	4.20 NNW	6.30 S	6.10 S	2.90 N	2.30 S	1.40 SSE	3.90 SSW	6.10 WSW	0.40 SSE	1.20 NNW	3.20 NNW	1.40 S	0.60 SE	5.40 SSW	1.00 SSE	0.50 SW	1.00 ESE	0.40 ESE	9.00 NW	2.40 NNW	1.90 SE	1.50 NNW	0.40 SSE	5.00 SSE	2.60 SSE	7.50 WNW	5.30 WSW	3.12 NNW
8時	1.60 SSW	1.30 SSE	3.10 S	5.30 NW	4.30 NW	7.80 SSE	5.60 S	2.90 NW	2.10 SSE	1.50 S	2.60 S	6.30 WSW	0.50 SE	1.10 W	3.10 NW	0.80 NW	0.60 S	6.00 NNW	0.40 NNE	0.50 W	0.50 NW	0.40 SE	10.00 NW	2.50 NNW	1.30 SSE	1.60 NW	0.50 SSW	6.20 SSE	1.20 SSE	11.50 WNW	3.80 WNW	3.13 NW
9時	2.70 SSW	2.30 SE	3.00 S	4.80 WNW	3.30 NW	7.20 SSE	5.80 S	1.70 WNW	2.50 SSW	2.20 SSW	4.80 SW	7.90 WSW	0.50 SSW	1.80 WNW	2.70 NW	1.20 NW	1.40 SW	4.20 NNW	0.50 WSW	0.60 SW	0.60 W	0.80 NNW	10.40 NW	2.60 NNW	0.40 NW	2.30 WNW	1.00 SW	4.60 N	0.50 WNW	12.80 WNW	5.00 WSW	3.29 NNW
10時	3.10 SSW	2.90 SE	3.20 SSW	3.70 W	4.10 NNW	7.20 SSE	5.10 S	1.90 WNW	3.60 SW	2.30 SSW	2.20 S	6.40 WSW	0.40 SSW	1.10 WNW	5.10 NNW	0.80 W	2.10 W	2.90 NW	0.40 SSE	0.50 WNW	1.40 NW	0.60 S	10.10 WNW	2.70 W	1.10 SSE	2.50 WNW	1.50 SSW	6.20 SSE	0.70 SSW	11.30 WNW	3.80 WSW	3.25 SSW
11時	3.00 S	2.10 S	2.40 SSW	7.20 W	3.00 NW	8.40 SSE	1.80 SSW	3.70 WNW	3.70 SW	4.00 SW	3.20 SSW	6.70 SW	0.50 SSW	2.00 WNW	4.10 NNW	1.50 N	2.60 WNW	2.80 NW	1.20 SSW	1.20 NW	0.70 W	0.90 SSW	14.00 WNW	2.30 WNW	1.70 S	3.50 WNW	2.50 W	7.20 SSE	1.80 NNW	9.70 WNW	4.30 SW	3.65 WNW
12時	2.90 SSW	2.60 SSW	5.90 NNW	6.80 WNW	1.70 NW	10.20 SE	1.40 SSW	1.90 WNW	5.00 SW	4.60 SW	3.60 S	6.90 SW	0.70 SW	0.80 WNW	4.20 NNW	1.90 SSW	2.60 WSW	2.00 NNW	1.40 SSW	0.70 SW	0.50 ENE	15.50 WNW	2.70 W	1.30 S	3.80 WNW	2.40 W	7.30 SSE	0.50 SSE	7.80 WNW	6.30 SW	3.75 SW	
13時	3.10 SSW	4.60 SSE	7.30 NNW	8.30 NW	1.80 WNW	10.70 SE	1.30 S	1.40 SW	5.00 SW	6.80 SSW	3.20 SSE	7.40 SW	1.30 WNW	0.80 SW	4.10 NNW	2.20 SSW	2.10 W	1.80 NW	0.60 SW	0.90 WSW	0.50 S	1.20 WNW	15.80 WNW	2.40 WNW	1.30 SSE	3.90 WNW	2.40 W	7.00 SSE	0.40 WSW	9.40 WNW	6.10 SW	4.04 SW
14時	4.40 SSE	4.20 SE	6.60 NNW	6.30 NW	2.30 W	8.70 SSE	1.80 S	2.10 W	2.10 SW	6.60 WSW	3.40 SSE	7.30 SW	1.40 NW	1.50 SSW	3.00 NNW	3.70 WSW	2.60 W	2.10 NNW	0.50 SW	1.20 WNW	0.90 WNW	0.60 NNW	14.20 NW	2.00 W	0.70 NE	3.30 WNW	1.90 W	6.10 SE	2.60 NE	8.50 NW	8.60 WSW	3.91 W
15時	3.90 SE	3.90 SSE	7.10 NNW	5.00 NW	1.50 SW	11.90 SE	1.00 SE	2.30 NW	2.20 SW	6.60 SW	3.40 S	5.50 WSW	1.20 WNW	1.30 WSW	2.20 NW	2.70 W	2.70 WNW	2.30 NW	0.50 W	2.00 W	1.80 NW	5.40 NNE	11.20 WNW	1.40 WNW	0.80 S	2.30 WNW	1.60 WSW	6.90 SE	4.80 NNW	8.30 NW	7.30 WSW	3.90 NW
16時	7.50 SE	4.00 SSE	5.70 NNW	7.10 NNW	1.30 WSW	12.80 SE	1.50 SSE	1.10 SSW	3.30 WSW	8.40 SSW	2.80 SSE	3.40 SW	1.60 NNW	1.00 NW	3.30 NW	1.80 SSW	4.20 NW	1.10 NNW	0.80 NNW	1.00 NW	1.20 WNW	4.90 NNE	13.50 WNW	0.50 SW	1.10 SE	0.50 SW	1.00 SE	5.70 SE	2.30 NNE	7.70 NW	6.40 WSW	3.82 NW
17時	8.80 ESE	6.50 SE	4.10 NW	6.40 NW	1.50 W	10.50 SE	0.90 S	0.70 ESE	4.30 SW	5.70 SW	4.30 SW	2.40 SW	0.60 E	1.40 SE	4.00 NNW	3.30 SSE	4.80 NW	0.90 SSE	0.60 NNW	1.10 W	1.20 NNW	4.50 NNW	13.40 NW	2.40 SSE	0.70 SSE	0.40 SSE	0.70 NNW	3.50 SSE	2.40 NNE	7.60 WNW	6.50 WSW	3.75 SSE
18時	5.60 SE	8.80 W	3.30 NW	4.30 NW	3.80 SE	9.90 SE	0.70 S	0.70 NNE	3.70 WSW	5.70 SSW	4.30 SSW	2.80 SSW	0.40 WSW	0.40 ENE	5.00 NNW	3.70 SSW	5.40 NW	0.70 SE	1.00 NW	2.10 WNW	2.30 NNW	3.40 N	11.40 NW	0.90 NNE	2.60 N	0.40 S	1.80 SSW	5.00 N	2.20 N	5.60 W	5.40 WSW	3.65 SE
19時	4.30 SSE	8.30 SSE	5.30 WNW	5.40 NW	5.00 SE	7.20 SSE	0.40 S	1.80 SSE	3.50 WNW	6.30 SSW	4.80 SSW	2.90 SW	0.70 S	0.80 NNW	4.20 N	2.40 SSW	4.10 WNW	1.40 S	0.60 W	1.40 WNW	1.70 NW	5.00 NNW	11.60 NW	0.90 N	3.70 N	0.40 N	0.70 WSW	9.80 NNW	4.30 NNW	6.40 W	4.10 WSW	3.85 N
20時	3.50 SE	3.10 SSE	7.40 NW	5.40 SE	7.40 SE	6.70 S	0.40 W	2.30 SSE	4.10 SSW	4.70 SSW	4.30 SSW	2.10 SW	0.40 SSW	0.60 NW	3.60 N	1.70 SSW	4.10 SSW	0.70 SSE	0.50 NW	1.70 W	0.70 N	4.70 NNW	8.80 NW	0.50 N	3.20 ENE	0.50 ENE	1.00 NNW	11.50 SE	1.30 NNW	6.60 WSW	2.90 SSW	3.43 NW
21時	2.90 SSE	5.70 SSE	8.60 NW	5.70 NNW	1.00 NE	5.80 S	1.40 NNW	1.00 SW	4.20 SSW	3.00 SSW	4.80 SSW	0.50 SSW	0.50 SSW	0.70 NNW	2.90 NNW	1.60 SSE	4.40 W	1.80 W	0.50 NW	1.80 WNW	2.00 NNW	3.70 WNW	7.80 NW	0.70 NNW	5.70 N	0.70 S	1.10 NW	12.70 SE	2.80 N	8.50 WSW	2.80 SSE	3.46 NNW
22時	3.70 SE	5.70 SSE	8.80 NW	6.90 NW	0.60 SSE	6.10 SSE	1.30 WNW	0.40 SW	2.90 SSW	5.00 SSW	5.30 SSW	2.00 NNW	2.00 S	3.00 NNW	3.00 NNW	2.10 SSE	7.20 NW	1.10 WNW	0.60 NNW	1.80 W	1.50 NNW	4.20 NW	7.10 NW	0.50 NE	6.30 NNW	2.40 SSE	1.10 WSW	10.10 SE	4.60 WSW	5.20 W	2.80 SSE	3.72 NW
23時	3.40 SE	5.30 SSE	8.50 NW	7.50 NW	0.40 SW	10.00 SE	1.70 WNW	0.70 NNW	2.40 SSW	4.40 SSW	6.80 SW	1.30 NNW	0.50 W	2.10 NNW	1.80 NNW	10.00 SE	1.90 NW	1.00 SE	2.50 W	1.40 W	5.70 NE	8.80 NW	0.40 NE	5.80 SW	2.00 N	0.90 S	8.00 NNW	6.40 WSW	4.00 SW	2.20 SSW	3.87 SE	
日平均	3.38 SE	3.80 SSE	4.86 NW	6.38 NW	3.48 NW	6.40 SE	4.12 S	2.17 N	3.30 SW	3.94 SW	3.94 SSW	5.14 SW	0.87 SSW	1.18 WNW	2.95 NNW	1.77 SSW	2.78 NW	4.35 NNW	1.48 SSE	1.06 W	1.30 NW	2.50 NNW	13.48 NW	2.93 NNW	1.93 SSE	2.60 WNW	1.10 WSW	5.61 SE	2.90 SSE	8.19 WNW	4.93 WSW	3.70 NW

上段：平均風速 (m/s) 下段：風向 (風向の日平均、月平均欄は各々の最多出現風向を記す)

表 50m高・2017年11月・1時間値

	1日	2日	3日	4日	5日	6日	7日	8日	9日	10日	11日	12日	13日	14日	15日	16日	17日	18日	19日	20日	21日	22日	23日	24日	25日	26日	27日	28日	29日	30日	31日	月平均
0時	2.70 SSE	4.40 SW	6.20 SSE	4.30 SSW	4.70 NW	2.00 SSE	3.30 SSW	1.10 SSE	7.00 NW	3.40 WSW	9.70 SSE	9.50 NW	2.20 S	2.50 S	6.00 W	5.40 SSW	5.10 NW	10.90 SE	5.40 NW	7.40 W	0.60 SE	7.00 SSE	0.90 NNW	0.40 NW	0.40 NW	6.60 W	4.70 SSE	2.70 S	3.10 NNW		4.57 NW	
1時	1.40 SSW	4.10 SSW	6.20 SE	5.40 SW	4.40 WNW	1.20 SE	3.80 S	0.50 SSE	7.20 WNW	4.50 SW	10.40 S	9.80 NW	2.10 SSW	1.80 S	5.80 WSW	5.60 SW	3.70 NNW	10.50 SE	3.10 NW	1.10 NW	8.40 NW	0.50 SSE	6.80 SSE	3.20 NNW	0.40 NW	0.40 NW	6.40 SSE	3.60 SW	2.40 NW	3.20 NW		4.26 NW
2時	0.70 S	4.90 SW	4.00 SSE	4.60 SSW	4.40 WSW	1.30 SSE	4.00 SW	0.80 S	8.20 NW	3.50 SW	6.10 S	9.10 NW	0.90 S	2.40 S	4.70 SW	2.90 SW	2.20 NW	10.00 SE	5.00 NW	0.50 NW	6.60 SW	0.40 S	6.90 NNW	2.80 NW	0.40 NW	0.40 NW	6.30 SE	4.90 SW	2.40 WNW		3.81 NW	
3時	0.40 ENE	3.80 SSW	1.40 SSW	6.00 SSW	5.90 WSW	1.00 SSE	4.60 SW	0.60 SSE	9.60 NW	3.90 SW	6.50 SSW	9.90 NW	1.00 SSE	1.60 SE	4.30 SW	2.60 SW	2.00 NNW	9.50 SE	4.90 NW	0.40 NW	5.30 NW	0.40 SSE	4.80 SSE	4.50 NNW	0.40 NW	0.40 NW	6.90 SE	1.70 ESE	4.10 WSW	1.10 WNW		3.65 NW
4時	1.00 ESE	3.60 SW	2.30 SSE	4.40 SW	3.50 SW	1.90 S	3.20 SW	1.30 N	11.10 NW	3.80 SW	10.30 SSW	9.30 NW	1.70 SSE	3.20 SSE	4.90 SSW	2.30 SW	3.60 NW	7.10 NW	5.80 NW	0.40 NW	5.30 NW	1.20 SE	4.80 S	5.10 NNW	0.40 NW	0.40 NW	6.40 SSE	1.80 SE	3.10 SW	2.90 WNW		3.87 SW
5時	1.40 S	3.80 SSW	1.00 S	2.70 SW	4.50 SW	2.20 SE	2.40 SSW	1.60 SE	7.90 WNW	2.90 SW	9.20 SW	8.90 NW	1.10 S	2.40 SSE	4.80 SW	2.30 SW	3.50 WNW	7.30 SSE	6.80 NW	0.50 NW	5.40 NW	1.30 SSE	2.50 S	5.30 NNW	0.40 NW	0.40 NW	5.30 E	3.80 SW	1.30 WNW		3.52 S	
6時	2.90 SSE	2.50 SSE	0.60 S	4.50 WNW	6.20 WNW	2.30 SSE	3.10 S	2.10 S	7.30 WNW	3.30 S	10.60 NW	8.30 NW	1.30 ESE	3.30 SSE	3.60 SW	6.10 SW	1.10 W	7.10 SSE	3.70 NW	2.70 NW	6.90 SSE	2.20 SSE	3.40 SSW	5.60 NW	0.40 NW	2.90 NNW	4.30 S	3.80 SW	3.70 WNW		3.94 SSE	
7時	2.10 SSW	1.50 S	0.60 SSE	4.40 WNW	6.80 WNW	2.50 SE	3.70 NW	2.10 WSW	8.20 NW	4.30 NW	9.50 WSW	7.10 NW	1.10 ENE	4.00 SSE	2.80 SW	4.70 SW	0.90 SSE	6.70 NW	3.30 NW	3.00 NW	5.30 SSE	4.00 NW	4.10 SSW	5.50 NW	0.40 NW	5.20 S	2.90 N	1.30 SE	4.50 SW	1.50 WNW		3.80 NW
8時	2.00 SSW	1.40 S	1.30 S	2.30 NW	6.10 NW	3.30 SSE	2.40 SW	2.90 SW	9.10 NNW	3.10 SW	8.80 SW	6.80 WNW	0.60 NW	3.10 SSE	2.60 S	2.70 SW	0.90 SE	5.10 SSE	4.40 NW	2.50 NW	4.40 NW	4.00 SSE	3.80 SSW	4.90 NW	0.40 NW	6.10 NW	1.40 NW	2.70 SSE	5.20 SW	0.60 WNW		3.50 NW
9時	2.40 S	2.00 S	2.00 SW	1.50 WSW	5.40 WNW	3.90 SSW	3.80 S	5.10 SW	7.80 NW	2.60 SW	9.20 WSW	5.40 NW	1.00 SW	1.10 SSW	3.70 SW	2.70 SW	0.50 SSW	6.90 SSW	4.80 NW	1.10 NW	3.70 NW	4.20 SSE	3.90 SW	2.80 NW	0.40 NW	5.20 SSW	1.10 S	1.80 SW	8.90 WNW	0.80 SSW		3.52 SSW
10時	2.40 S	2.60 SSW	1.90 WSW	3.00 W	5.40 WNW	3.30 SW	3.40 SSW	4.20 SW	6.60 NW	3.00 SSW	9.30 WSW	5.60 NW	1.90 SSW	3.00 S	4.90 SSE	6.30 SW	0.50 S	4.50 SSW	4.60 NW	0.40 NW	2.10 WNW	5.00 SE	3.90 SW	2.90 NW	0.40 NW	5.30 SSW	2.00 SSW	0.60 SW	7.70 WNW	1.20 WNW		3.60 SSW
11時	3.40 SSE	1.50 S	2.80 W	5.00 WNW	6.10 WNW	3.50 S	3.60 S	3.70 SSW	6.40 WNW	3.20 S	8.70 WSW	4.60 WNW	2.80 SSW	4.30 SSE	6.00 SSW	5.70 SW	0.50 SSE	3.00 SSW	5.10 NW	0.40 NW	3.30 WNW	4.30 SE	2.60 SW	0.40 NW	8.20 SSW	2.20 SSW	0.60 SSW	6.60 SW	1.60 WSW		3.68 SSW	
12時	3.20 SSE	1.50 SSW	3.10 WNW	6.30 NNW	6.00 W	5.10 SW	3.70 SSW	4.40 SW	5.10 W	3.30 SSW	11.30 W	7.10 NW	3.60 SSW	5.40 SW	7.80 SSW	6.10 SW	2.50 S	3.20 SW	2.20 NW	0.40 WNW	2.50 WNW	4.20 SSE	2.00 WNW	0.40 NW	9.00 SSW	2.90 SSW	0.70 WSW	7.00 SW	1.50 SW		4.06 SW	
13時	2.70 S	1.80 SW	2.80 WNW	8.00 NW	6.50 W	5.80 SW	3.70 SW	3.90 SW	5.40 WSW	4.30 WSW	14.10 W	5.50 NW	4.30 S	4.40 SW	5.30 WSW	7.30 SW	2.70 SSE	4.30 SW	1.70 NW	0.40 WNW	0.70 WNW	4.70 SSE	4.80 NW	0.40 NW	9.10 SW	3.60 S	0.90 SSW	7.80 SSW	0.80 SSW		4.27 SW	
14時	3.80 SW	1.30 SW	2.10 W	6.40 NW	5.50 WSW	5.60 SW	2.30 WSW	3.20 SSW	5.30 WSW	4.30 SSE	10.80 W	3.60 SW	2.70 S	4.80 SW	4.40 SW	6.30 SW	2.50 SSE	3.30 W	2.30 NW	2.00 SSW	1.10 WNW	4.00 SSE	4.80 NW	0.40 NW	0.40 NW	7.20 SW	3.50 S	1.20 SSW	8.10 WNW	0.80 SW		3.80 SW
15時	3.30 SW	3.00 SSW	1.40 W	6.80 NW	4.00 WSW	2.90 SSW	2.70 SW	5.30 SW	4.90 WNW	5.10 SE	10.10 W	2.50 SW	4.50 SSE	4.20 SW	3.70 SW	6.40 WNW	1.40 SE	4.00 NNW	1.10 NW	2.50 SSW	0.70 WNW	5.30 SE	4.40 NW	0.40 NW	0.40 NW	4.10 SSW	3.60 S	0.40 SW	7.10 SW	1.00 S		3.57 SW
16時	2.40 SW	4.90 SSE	0.70 WSW	6.70 NW	2.50 SSW	2.10 S	2.60 SSW	5.20 SW	6.40 WNW	5.80 SE	12.20 W	2.20 SW	4.80 SE	2.20 SSW	5.40 SSW	6.40 NW	4.70 SE	5.10 N	2.80 NW	6.80 SSW	0.40 WNW	5.60 SE	5.80 NW	0.40 NW	0.40 NW	2.60 SSE	4.10 SSE	2.60 SW	6.90 SSW	1.10 SSW		4.06 SSW
17時	3.40 SW	3.30 SE	0.60 WNW	3.50 W	4.00 SW	1.80 S	2.20 SSE	4.30 SSW	2.70 SE	5.30 SE	11.90 W	1.40 SW	5.40 SE	4.40 SW	5.00 SSW	5.00 NW	7.00 SE	4.70 NNW	3.60 NW	11.10 SSE	0.50 WNW	5.40 SSE	3.80 NW	0.40 NW	0.40 NW	0.90 SSE	2.70 S	6.10 SSW	9.10 SW	0.50 SSW		4.01 SSE
18時	4.30 SSW	4.60 SE	1.10 SE	4.40 SW	3.00 SW	1.60 S	2.20 SE	3.20 SW	1.90 W	5.60 SE	14.30 W	2.30 SSW	2.60 SSE	5.40 SSW	4.60 S	1.70 WNW	7.50 SE	5.30 NW	3.30 NW	13.80 SE	0.40 WNW	8.70 SE	5.80 NW	0.40 NW	0.40 NW	2.90 SW	2.70 SSE	3.90 WSW	0.60 S		4.17 SE	
19時	4.20 SW	7.00 SE	2.30 SSE	5.30 SSW	2.90 SSW	2.90 S	1.50 SSW	2.20 SSW	3.20 W	6.60 SE	9.20 W	2.50 SSE	5.60 SSE	3.70 SW	3.20 NW	8.30 SE	5.80 NW	3.90 NW	15.60 SE	0.50 WNW	10.40 SSE	9.80 NW	0.40 NW	0.40 NW	1.90 WSW	2.40 SSE	4.30 SSW	6.90 NNW	0.40 S		4.53 NW	
20時	4.50 SW	8.30 SE	2.90 SSE	6.00 WSW	3.20 SSW	3.00 SSE	0.80 SSW	4.20 S	4.10 WSW	6.80 SSW	7.10 W	2.80 SSW	1.60 SSW	5.30 SW	4.70 SSW	4.60 NW	8.30 SE	8.20 NW	3.50 NW	14.30 SE	0.40 NW	11.10 SE	10.20 NW	0.40 NW	0.40 NW	0.40 SSW	3.10 SSE	5.50 SSW	7.20 NNW	0.40 E		4.78 NW
21時	3.70 SW	7.00 SE	2.10 SSW	6.30 WNW	2.60 S	2.30 SSE	1.10 SSW	5.60 WSW	2.40 WSW	7.30 SSE	6.60 W	2.60 SSW	3.40 SSE	6.50 WSW	4.00 NW	3.40 NW	10.90 SE	9.60 NW	2.60 NW	7.20 SSE	0.40 ENE	9.30 SSE	7.90 NW	0.40 NW	0.40 NW	0.40 WSW	2.40 S	4.80 NNW	6.60 N	0.90 N		4.36 NW
22時	4.20 SW	8.20 SE	2.80 SW	6.60 NV	2.60 SSE	1.30 S	2.20 SSE	5.00 SW	3.40 W	6.30 SSE	6.60 NW	2.60 SSW	4.50 SSE	8.60 WSW	4.70 NW	4.20 NW	11.70 SE	10.60 NW	2.10 NW	7.00 SSE	1.00 ESE	8.60 SSE	5.30 NW	0.40 NW	0.40 NW	0.50 WSW	2.80 SSE	4.40 NNW	5.10 NNW	0.70 NW		4.48 NW
23時	3.30 WSW	7.20 SE	4.00 SW	5.20 SSE	2.00 SW	2.00 SE	1.80 WSW	3.80 WSW	3.80 W	7.20 SSE	9.80 NW	2.20 S	3.40 SSE	8.20 W	5.90 NW	5.00 NW	11.40 SE	9.40 NW	0.70 NW	5.40 SSW	2.00 SE	8.80 SSE	2.90 NNW	0.40 NW	0.40 NW	4.10 WSW	4.60 SSE	3.40 N	3.70 NW	1.60 NW		4.45 NW
日平均	2.74 SW	3.93 SE	2.34 SSE	4.98 NW	4.51 WNW	2.70 SSE	2.84 SSW	3.18 SW	6.04 NW	4.56 S	9.68 W	5.48 NW	2.54 SSE	4.07 SW	4.72 SSW	4.54 SW	4.31 SE	6.75 NW	3.61 NW	4.21 NW	3.11 WNW	4.76 SSE	5.08 NW	2.04 NW	0.40 NW	3.27 SW	3.77 S	2.69 SSE	5.83 SW	1.41 WNW		4.00 NW

上段：平均風速 (m/s) 下段：風向 (風向の日平均、月平均欄は各々の最多出現風向を記す)

表 50m高・2017年12月・1時間値

	1日	2日	3日	4日	5日	6日	7日	8日	9日	10日	11日	12日	13日	14日	15日	16日	17日	18日	19日	20日	21日	22日	23日	24日	25日	26日	27日	28日	29日	30日	31日	月平均
0時	4.30 NW	5.20 NW	4.50 SSE	2.30 SW	2.90 SSW	5.70 NNE	3.60 SSE	4.60 S	6.20 NW	2.60 S	5.90 SSE	4.50 SSW	0.40 SSW	0.40 WSW	0.40 SSE	6.80 SW	0.40 SW	0.40 SW	0.40 SW	0.40 SW	1.70 SW	3.30 SSE	3.00 SW	14.30 SE	8.00 WSW	3.30 SW	0.40 SW	0.40 SW	0.40 SW	0.40 NW	3.15 SW	
1時	3.30 NW	4.10 NNW	4.50 SSE	2.50 SW	4.30 SW	5.40 N	6.10 SSE	4.30 SSE	5.80 NNW	2.00 SSE	5.60 SSE	3.80 SSW	0.40 SSW	0.40 SW	0.40 SSE	6.90 SW	0.40 SW	0.40 SW	0.40 SW	0.40 SSW	1.40 SSW	2.30 S	3.30 SSW	16.10 SSE	7.40 SW	3.50 SW	0.40 SW	0.40 SW	0.40 NW	3.14 SW		
2時	4.90 NNW	3.50 NW	3.70 SSE	3.80 SW	5.00 SW	4.10 NNW	6.30 SSE	3.30 S	5.20 NW	2.60 SSE	6.40 S	3.70 SSW	0.40 SSW	0.40 WSW	0.40 SSE	6.10 SW	0.40 SW	0.40 SW	0.40 SW	0.40 SSW	1.80 SSW	3.70 SW	2.90 SSW	15.80 SSE	8.50 WSW	3.50 SW	0.40 SW	0.40 SW	0.40 NW	3.21 SW		
3時	4.80 NNW	5.10 NW	3.10 SSE	3.90 WSW	5.90 SW	2.00 NNW	6.10 SSE	2.20 SSE	4.20 WNW	2.50 SSE	6.60 SSE	2.60 SSW	0.40 SSW	0.40 SSW	0.40 SSW	8.20 SW	0.40 SW	0.40 SW	0.40 SW	0.40 SW	2.30 SSE	1.60 SSW	3.60 S	11.40 SSE	7.10 SW	4.00 SW	0.40 SW	0.40 SW	0.40 NW	2.97 SW		
4時	2.90 NNW	6.20 NW	3.20 SSE	4.70 W	6.30 S	2.00 NNW	5.80 SSE	4.20 SSW	6.00 WSW	2.50 SSE	6.70 S	1.00 SSW	0.40 SSW	0.40 SSW	0.40 SSW	5.90 SW	0.40 SW	0.40 SW	0.40 SW	0.40 SW	1.80 S	3.70 SSE	2.40 SW	7.90 SW	6.30 SW	3.90 SW	0.40 SW	0.40 SW	0.40 NW	2.85 SW		
5時	2.80 NW	5.30 NW	3.10 SE	3.80 WSW	5.40 SW	3.80 NNW	5.40 SSE	4.10 SW	4.30 SE	1.80 SE	4.90 SW	0.40 SSW	0.40 SSW	0.40 SSE	0.40 SSE	3.90 SW	0.40 SW	0.40 SW	0.40 SW	0.40 SW	2.40 S	3.00 SSW	2.30 SSE	8.30 SW	5.30 SW	3.90 SW	0.40 SW	0.40 SW	0.40 NW	2.55 SW		
6時	4.80 NW	4.40 NW	2.90 SSE	1.50 WSW	3.50 WSW	1.90 NW	6.60 SSE	5.00 SSW	6.80 SW	3.50 SSE	4.00 SSW	0.40 SSW	0.40 SSW	0.40 SSE	0.40 SW	3.50 SW	0.40 SW	0.40 SW	0.40 SW	0.40 SW	2.00 S	3.10 S	1.90 SSE	7.80 WSW	3.50 SW	2.90 SW	0.40 SW	0.40 SW	0.40 NW	2.41 SW		
7時	5.00 NNW	4.70 NNW	2.00 S	2.10 SE	4.40 NW	0.90 NW	6.50 SSE	3.50 S	7.20 SW	4.60 SE	5.30 SW	0.40 SSW	0.40 SSW	0.40 SSW	0.40 SW	3.70 SW	0.40 SW	0.40 SW	0.40 SW	0.40 SW	2.10 SW	3.90 SSW	3.00 SE	7.10 WSW	5.50 S	3.10 SW	0.40 SW	0.40 SW	0.40 NW	2.57 SW		
8時	4.10 NNW	3.20 NNW	3.00 SSE	1.90 S	4.30 NW	0.90 WNW	4.80 SSE	0.50 SW	6.00 W	5.70 SSE	6.10 SW	0.40 SSW	0.40 SSW	0.40 SSW	0.40 S	3.30 SW	0.40 SW	0.40 SW	0.40 SW	0.40 SW	2.20 SW	4.50 SW	3.50 SSE	11.50 W	6.00 S	4.40 SW	0.40 SW	0.40 SW	0.40 NW	2.62 SW		
9時	1.10 NW	3.00 NNW	3.30 S	3.20 SSE	5.10 NNW	2.60 NW	4.70 SSE	2.80 NW	3.00 WSW	4.60 SSE	7.50 SW	0.40 SSW	0.40 SSW	0.40 SSW	0.40 S	2.70 SW	0.40 SW	0.40 SW	0.40 SW	0.40 SW	1.70 S	3.90 SSW	5.30 SSE	12.20 W	8.50 S	5.00 SW	0.40 SW	0.40 SW	0.40 SW	2.75 SW		
10時	0.80 WNW	2.90 NW	3.80 SSW	3.90 S	3.40 NW	3.30 NW	5.20 SSE	2.80 N	2.20 WSW	2.20 SSE	5.80 SSW	0.40 SSW	0.40 SSW	0.40 SSW	0.40 S	0.90 SW	0.40 SW	0.40 SW	0.40 SW	0.40 SW	0.70 SW	1.50 S	4.10 W	4.60 SE	11.10 W	8.50 SSW	6.10 SW	0.40 SW	0.40 SSE	2.56 SW		
11時	1.10 NW	1.10 W	4.30 SSW	5.10 SSE	4.70 NNW	3.60 NW	5.40 S	4.80 NNE	3.40 WSW	2.10 SSE	7.60 SW	0.40 SSW	0.40 SSW	0.40 S	0.90 SSW	1.60 SW	0.40 SW	0.40 SW	0.40 SW	0.40 W	0.90 SSW	4.10 SW	3.90 SSE	16.60 W	7.50 SW	7.10 SW	0.40 SW	0.40 SSE	2.94 SW			
12時	1.40 NW	1.30 SSW	6.60 SW	4.70 S	3.60 NW	1.80 NW	4.80 SSE	5.60 NNE	2.50 W	4.80 SSE	7.30 SW	0.40 SSW	0.40 SSW	0.40 S	0.90 SW	3.20 SW	0.40 SW	0.40 SW	0.40 SW	0.40 WSW	2.20 SSE	3.50 WSW	9.80 SE	17.20 W	7.20 W	6.00 SW	0.40 SW	0.40 WSW	3.22 SW			
13時	2.10 NW	2.20 SSW	5.80 WSW	4.50 S	3.30 NNW	1.70 WNW	4.00 S	5.20 N	4.70 SW	3.40 S	6.90 SW	0.40 SSW	0.40 SSW	0.40 S	0.60 SSW	1.20 SW	0.40 SW	0.40 SW	0.40 SW	0.40 W	2.30 S	0.40 SW	12.00 SE	14.90 W	4.30 NW	6.20 SW	0.40 SW	0.40 NW	2.95 SW			
14時	2.10 WNW	2.80 SW	6.50 WSW	4.70 SSE	1.40 NNW	1.90 WNW	5.10 SSW	4.20 N	4.90 SW	4.80 SSE	8.20 SW	0.40 SSW	0.40 SSW	0.40 S	1.80 SSE	1.80 SW	0.40 SW	0.40 SW	0.40 SW	0.40 SW	1.50 S	3.80 S	1.40 NW	13.30 SE	17.10 W	3.30 WSW	6.50 SW	0.40 SW	0.40 NW	3.27 SW		
15時	2.60 NW	2.00 S	6.40 WSW	7.60 SE	1.30 WNW	0.80 NW	5.00 S	5.90 N	4.60 SW	5.40 SSE	9.80 SW	0.40 SSW	0.40 SSW	0.40 S	0.40 S	3.00 S	1.30 SW	0.40 SW	0.40 SW	0.40 SW	1.90 S	3.70 SSE	2.10 WNW	11.70 SE	15.30 W	5.10 SW	4.90 SW	0.40 SW	0.40 NW	3.38 SW		
16時	2.70 NW	3.50 S	4.80 WSW	8.00 SSE	0.90 SW	0.40 NNW	6.60 SSE	5.20 N	4.40 SW	6.60 SE	7.90 SW	0.40 SSW	0.40 SSW	0.40 SSE	0.40 S	2.90 S	0.40 SW	0.40 SW	0.40 SW	0.40 SW	1.10 SSW	3.50 SSE	1.80 WNW	8.40 SE	10.80 WSW	6.00 SW	3.60 SW	0.40 NW	0.40 S	3.03 SW		
17時	3.40 NW	1.80 SSW	6.90 SW	2.40 SW	1.80 SW	0.50 SSE	7.40 SSE	3.70 NNW	4.30 SW	4.80 SSE	7.00 SW	0.40 SSW	0.40 SSW	0.40 S	0.40 SE	5.60 SSE	0.40 SW	0.40 SW	0.40 SW	0.40 SSW	1.30 SSW	3.20 SSE	1.20 WSW	13.40 SE	10.00 SW	3.00 SW	2.90 SW	0.40 NW	0.40 SSE	2.88 SW		
18時	2.30 NW	1.50 SSE	6.10 SW	1.40 ENE	3.40 NNW	0.50 SE	8.90 SSE	5.50 NNW	4.80 SW	4.10 SSE	8.40 SW	0.40 SSW	0.40 SSW	0.40 S	0.40 SSE	7.80 SSW	0.40 SW	0.40 SW	0.40 SW	0.40 SSW	3.20 SSE	2.80 SSE	0.90 S	16.10 SE	10.30 WSW	4.80 SW	3.30 SW	0.40 NW	0.40 SE	3.25 SW		
19時	2.80 NNW	1.60 S	4.80 SSW	4.20 S	5.00 N	0.40 SW	9.40 SSE	5.90 NNW	3.10 SSW	3.40 SSE	6.50 SW	0.40 SSW	0.40 SSW	0.40 SSE	0.40 SSE	5.20 SW	0.40 SW	0.40 SW	0.40 SW	0.40 SSW	3.00 SSE	3.20 S	2.00 SE	20.00 W	10.60 WSW	4.50 SW	0.60 SW	0.40 NW	0.40 SE	3.26 SW		
20時	2.50 NNW	2.40 SSW	4.00 SW	3.10 SSE	3.60 NNW	0.50 SSE	9.10 SSE	6.00 NNW	3.30 SW	4.20 SSE	5.40 SSW	0.40 SSW	0.40 SSW	0.40 SSE	0.40 SSE	4.20 SSW	1.10 SW	0.40 SW	0.40 SW	0.40 SW	2.80 S	3.70 SSW	2.90 SSE	19.60 SE	12.10 WSW	5.00 SW	0.40 SW	0.40 NW	0.40 SSE	3.24 SW		
21時	1.80 NW	4.10 SSE	4.10 SSW	4.90 SE	6.40 NNE	0.50 SE	7.80 SSE	5.70 NNW	4.20 SW	3.70 SSE	5.20 SSW	0.40 SSW	0.40 SSW	0.40 SSE	0.40 SSE	7.10 SSW	0.40 SW	0.40 SW	0.40 SW	0.40 SSW	2.60 SSE	4.10 SSE	3.40 SW	14.30 SE	9.90 WNW	4.70 SW	0.40 SW	0.40 NW	0.40 SSE	3.22 SW		
22時	4.00 NNW	4.60 SSE	3.50 SSW	4.90 SSE	6.90 NNE	1.80 SSE	6.00 SSE	5.40 NW	2.10 SSW	3.70 SSE	5.70 SSW	0.40 SSW	0.40 SSW	0.40 SW	0.40 SE	8.60 SW	0.40 SW	0.40 SW	0.40 SW	0.40 SW	3.00 SSE	3.80 SSE	1.80 SSE	13.80 WNW	8.00 SW	4.20 SW	0.40 SW	0.40 NW	3.13 SW			
23時	3.30 NW	3.80 SSE	3.80 SSW	3.10 NNE	7.20 S	1.40 SSE	5.00 NW	5.70 NW	4.00 S	5.20 SSE	4.70 SSW	0.40 SSW	0.40 SSW	0.40 SW	0.40 SE	8.30 SW	0.40 SW	0.40 SW	0.40 SW	0.40 SW	2.90 SSE	3.90 SSE	3.50 SSE	14.10 SE	9.60 WSW	4.10 SW	0.40 SW	0.40 NW	0.40 SSE	3.11 SW		
日平均	2.95 NW	3.35 NW	4.36 SSE	3.84 SSE	4.17 SW	2.02 NW	6.07 SSE	4.42 N	4.40 SW	3.78 SSE	6.48 SW	0.97 SSW	0.40 SSW	0.40 SSW	0.40 S	2.55 SSW	2.70 SW	0.40 SW	0.40 SW	0.40 SW	1.30 SW	2.58 SSE	2.75 SSW	8.59 SE	11.91 WSW	5.76 SW	3.60 SW	0.40 SW	0.40 SW	2.99 NW		

上段：平均風速 (m/s) 下段：風向 (風向の日平均、月平均欄は各々の最多出現風向を記す)

表 40m高・2017年1月・1時間値

	1日	2日	3日	4日	5日	6日	7日	8日	9日	10日	11日	12日	13日	14日	15日	16日	17日	18日	19日	20日	21日	22日	23日	24日	25日	26日	27日	28日	29日	30日	31日	月平均	
0時	1.70 SSE	3.60 SSW	0.30 WSW	2.40 WSW	5.50 NW	0.30 NW	0.30 SW	0.30 SSE	0.40 SE	0.30 NW	0.90 NW	0.30 NW	0.30 NW	0.30 NW	0.30 NW	0.30 NW	0.30 NW	0.30 NW	5.80 SSW	2.70 S	0.30 SSW	2.90 SSE	4.60 NW	0.80 NW	0.30 NW	0.70 SW	5.90 SE	4.90 W	1.90 NW	4.50 S	5.20 SW	1.89 NW	
1時	1.70 SSE	3.20 SSW	0.30 WSW	2.40 WSW	5.30 NW	0.40 NW	0.30 WSW	0.30 SSE	0.30 SE	0.30 NW	0.70 NW	0.30 NW	0.30 NW	0.30 NW	0.30 NW	0.30 NW	0.30 NW	0.30 NW	4.90 SW	1.90 SSE	0.40 SW	2.20 S	3.30 WNW	1.00 NNW	0.30 WNW	0.60 WSW	5.50 SE	3.40 NW	0.70 NE	6.10 SSE	4.40 SW	1.68 NW	
2時	1.60 SSW	4.30 SW	0.30 WSW	2.90 WSW	5.00 NW	0.40 NW	0.30 SW	0.30 SW	0.30 SE	0.30 NW	2.30 NW	0.30 NW	0.30 NW	0.30 NW	0.30 NW	0.30 NW	0.30 NW	0.30 NW	5.30 WSW	1.50 S	0.80 SSE	2.40 SSE	3.20 SW	0.80 NNW	0.30 WSW	0.60 WSW	5.20 NNW	2.30 NNW	2.20 SSE	6.30 SSE	4.40 SW	1.79 NW	
3時	1.00 SSW	4.20 WSW	0.30 WSW	1.90 WSW	5.00 NW	0.30 NW	0.30 SW	0.30 WSW	0.30 WSW	0.30 NW	4.20 NW	0.30 NW	0.30 NW	0.30 NW	0.30 NW	0.30 NW	0.30 NW	0.30 NW	5.80 SSW	1.40 SSW	0.50 SSE	3.70 SE	5.00 WSW	1.00 NW	0.30 WSW	0.50 WSW	6.20 SSE	1.90 SSW	2.60 SSE	6.60 SSE	3.50 SW	1.91 NW	
4時	2.10 SSW	3.10 WSW	0.30 WSW	1.00 WSW	4.40 NNW	0.30 NW	0.30 SW	0.30 NNW	0.30 W	0.30 NW	4.20 NW	0.30 NW	0.30 NW	0.30 NW	0.30 NW	0.30 NW	0.30 NW	0.30 NW	6.40 SSW	1.50 SSW	1.70 NW	5.70 SE	5.30 WSW	0.30 W	0.30 W	0.30 SSW	6.50 SSE	4.30 SW	2.20 NE	6.40 SSE	3.60 SW	2.04 NW	
5時	2.10 WSW	3.70 SW	0.30 WSW	0.70 WSW	3.90 NW	0.40 NW	0.30 WSW	0.30 N	0.60 W	0.30 NW	3.20 NW	0.30 NW	0.30 NW	0.30 NW	0.30 NW	0.30 NW	0.30 NW	0.30 NW	6.40 WSW	2.90 SE	1.70 N	7.30 SE	4.60 SW	0.30 WSW	0.30 WNW	0.30 WSW	6.20 SSW	6.00 N	2.80 SSE	5.30 SSE	3.10 SW	2.10 NW	
6時	2.10 SW	2.30 S	0.30 WSW	1.30 WSW	4.50 NW	0.30 NNW	0.30 WSW	0.30 N	0.60 WNW	0.30 NW	3.20 NW	0.30 NW	0.30 NW	0.30 NW	0.30 NW	0.30 NW	0.30 NW	0.30 NW	6.10 WSW	1.60 SE	3.90 N	10.70 SE	4.30 WSW	0.30 W	0.50 W	0.50 SSE	6.30 SSE	7.10 NNW	1.70 S	3.10 SW	0.80 SW	2.08 NW	
7時	1.60 WSW	1.40 SSE	0.30 WSW	3.10 WSW	3.30 NW	0.30 NNW	0.30 SW	0.30 N	0.30 NW	0.30 NW	2.70 NW	0.30 NW	0.30 NW	0.30 NW	0.30 NW	0.30 NW	0.30 NW	0.30 NW	8.30 WSW	2.50 SE	3.30 N	10.70 SE	4.30 W	0.30 W	0.30 W	0.40 SSE	4.70 WSW	8.40 SSE	1.50 SSE	3.00 SSW	2.80 SW	2.15 NW	
8時	1.60 WSW	2.40 S	0.30 WSW	0.80 WSW	2.90 NW	0.30 NNW	0.40 SW	0.30 NNW	0.30 WNW	0.30 NW	1.80 NW	0.30 NW	0.30 NW	0.30 NW	0.30 NW	0.30 NW	0.30 NW	0.30 NW	7.00 WSW	0.80 S	2.50 N	9.60 SE	4.00 W	0.30 W	0.30 W	0.30 SSE	5.80 SSE	6.60 S	1.70 SW	3.70 SW	1.50 SW	1.86 NW	
9時	2.00 WSW	3.30 SSE	0.30 WSW	0.60 WSW	3.80 WNW	0.30 NNW	0.30 SW	1.20 SE	0.30 SSE	0.30 W	0.40 NW	0.30 NW	0.30 NW	0.30 NW	0.30 NW	0.30 NW	0.30 NW	0.30 NW	5.70 WSW	0.80 WNW	3.40 NNW	8.00 SSE	2.50 WSW	0.30 WSW	0.30 SW	0.30 SSE	5.90 WSW	6.70 S	1.30 S	4.70 S	2.00 SW	1.83 WSW	
10時	2.70 SW	2.80 S	0.30 WSW	0.60 WSW	3.80 NW	0.30 NNW	0.30 SW	1.50 S	0.30 S	1.10 SSW	0.30 NW	0.30 NW	0.30 NW	0.30 NW	0.30 NW	0.30 NW	0.30 NW	0.30 NW	5.90 SSW	1.00 SSW	4.00 NW	6.70 SSW	3.60 WSW	0.90 SW	0.30 WSW	0.30 SSW	6.20 S	6.00 S	2.00 S	5.70 SSW	0.30 SW	1.90 NW	
11時	4.30 SW	3.60 SSE	0.30 WSW	3.90 N	3.40 NW	0.30 NNW	0.50 SW	1.60 SE	0.30 SSW	4.40 SSW	0.30 NW	0.30 NW	0.30 NW	0.30 NW	0.30 NW	0.30 NW	0.30 NW	0.30 NW	6.60 WSW	2.50 SW	4.60 NW	4.70 SSW	3.20 WNW	0.30 SW	0.30 WNW	0.30 WSW	7.00 SSW	5.50 S	2.90 S	7.70 SW	0.30 SW	2.29 NW	
12時	6.00 SW	4.10 S	0.30 WSW	3.00 NNW	2.90 NW	0.30 NNW	0.40 SW	2.00 SW	0.30 S	6.50 SW	2.80 NW	0.30 NW	0.30 NW	0.60 NW	0.30 NW	0.30 NW	0.30 NW	0.30 NW	7.30 WSW	4.10 SE	4.50 NNW	6.80 SW	3.40 NW	0.30 WNW	0.30 W	0.30 NW	10.50 SW	8.20 S	3.70 SW	8.50 SW	0.30 SW	2.88 NW	
13時	6.10 SW	3.00 SSE	0.30 WSW	0.90 WNW	2.20 NW	0.30 N	0.40 SW	2.30 W	0.70 S	6.70 SW	1.90 NW	0.30 NW	0.30 NW	0.40 NW	0.30 NW	0.30 NW	0.30 NW	0.30 NW	6.80 W	2.20 NW	3.60 NW	8.50 SW	3.20 NW	0.90 NNW	0.40 W	0.30 WNW	12.90 SW	8.40 SSE	4.60 SSE	8.80 SW	0.30 SW	2.84 NW	
14時	5.30 SW	2.70 S	0.30 WSW	1.90 SW	2.60 NW	0.30 NNW	0.60 SW	2.60 NW	1.20 S	7.00 SW	1.40 NW	0.30 NW	0.30 NW	0.30 NW	0.30 NW	0.30 NW	0.30 NW	0.30 NW	6.80 W	4.80 S	4.80 NW	7.40 SW	3.20 NW	1.00 NNW	0.60 WNW	0.30 SSW	13.70 SW	8.70 SSE	4.00 SSE	8.50 SW	0.30 SW	2.97 NW	
15時	3.50 SW	3.60 SW	0.30 WSW	4.30 SW	2.60 WNW	0.30 N	0.50 SW	3.90 SE	0.40 WSW	8.30 SW	1.60 NW	0.30 NW	0.30 NW	0.30 NW	0.30 NW	0.30 NW	0.30 NW	0.30 NW	4.60 W	3.20 SSW	4.60 NW	6.50 SW	3.90 NW	0.60 NNW	0.30 W	0.30 SSW	9.70 SW	6.60 SW	3.80 SSE	5.60 SW	0.30 SW	2.63 SW	
16時	3.70 SSW	4.50 SSW	0.30 WSW	4.10 WSW	1.50 WNW	0.30 N	0.30 SW	6.70 SE	1.80 WNW	7.70 WSW	2.20 NW	0.30 NW	0.30 NW	0.30 NW	0.30 NW	0.30 NW	0.30 NW	0.30 NW	5.20 WSW	2.20 NW	4.60 NW	6.20 NW	2.80 NNW	0.40 NNW	0.40 WSW	0.30 SSE	6.70 SW	5.60 S	3.60 S	8.00 SW	0.30 SW	2.63 NW	
17時	2.70 S	2.70 SSE	0.30 WSW	3.90 SW	2.30 NW	0.30 N	0.40 SW	2.80 WNW	0.30 NW	4.10 WNW	2.20 NW	0.30 NW	0.30 NW	0.30 NW	0.30 NW	0.30 NW	0.30 NW	0.30 NW	5.20 SE	3.50 WSW	2.10 NNW	4.60 SSW	3.90 NW	2.70 NW	1.10 NW	0.30 SW	0.40 SSE	8.00 SW	4.30 SSW	3.60 SSW	7.40 SW	0.30 SW	2.30 NW
18時	3.30 S	4.10 SW	0.30 WSW	4.50 SW	1.70 NNW	0.30 NNW	0.30 WSW	2.00 NW	0.30 NW	3.70 WSW	2.40 NW	0.30 NW	0.30 NW	0.30 NW	0.30 NW	0.30 NW	0.30 NW	0.30 NW	3.10 SW	1.80 WNW	1.80 NW	2.20 SW	1.60 NW	0.80 NNW	0.70 SW	0.30 S	7.90 WSW	3.60 SSW	3.30 SSW	6.00 SW	0.30 SW	2.08 NW	
19時	3.60 S	5.50 SSW	0.30 WSW	3.60 WSW	1.90 NW	0.30 NW	0.30 WNW	3.60 SSE	0.30 NW	3.80 NW	1.70 NW	0.30 NW	0.30 NW	0.30 NW	0.30 NW	0.30 NW	0.30 NW	0.30 NW	7.40 SSE	2.10 SSW	0.90 W	2.70 WSW	2.50 W	1.60 WNW	0.40 NW	0.60 WSW	0.30 WSW	10.10 WSW	3.20 S	2.60 S	6.50 SW	0.30 SW	2.19 NW
20時	4.00 SSW	4.90 SW	0.30 WSW	5.40 WNW	0.90 WNW	0.30 WSW	0.30 WNW	2.60 WNW	0.30 NW	3.70 NW	1.40 NW	0.30 NW	0.30 NW	0.30 NW	0.30 NW	0.30 NW	0.30 NW	0.30 NW	6.20 SSE	2.00 S	0.50 SSW	2.00 SSW	5.20 NW	0.50 NW	0.30 NW	0.50 S	9.20 WSW	2.60 SSW	3.90 SSW	6.40 SSW	0.30 SW	2.12 NW	
21時	3.80 SSW	1.70 WSW	0.30 WSW	5.10 NW	0.30 NW	0.30 W	0.30 WSW	1.50 NW	0.30 NW	7.40 NNW	0.40 NW	0.30 NW	0.30 NW	0.30 NW	0.30 NW	0.30 NW	0.30 NW	0.30 NW	6.40 S	1.80 SSW	0.60 SSE	3.10 NW	5.70 WNW	0.30 WNW	0.30 WNW	0.80 SW	0.40 SE	9.90 WSW	1.70 S	2.60 WSW	5.80 SW	0.30 SW	2.03 NW
22時	3.60 SSW	0.30 WSW	0.30 WSW	5.30 NW	0.30 NW	0.30 WSW	0.40 SSW	0.30 NW	0.30 NNW	6.50 NW	0.40 NW	0.30 NW	0.30 NW	0.30 NW	0.30 NW	0.30 NW	0.30 NW	0.30 NW	6.50 S	1.90 SW	0.40 SSE	4.00 SSE	5.40 NW	0.30 NW	0.50 WSW	1.20 E	7.90 WSW	0.80 E	2.10 SSE	5.50 SW	0.30 SW	1.92 NW	
23時	3.80 SSW	0.30 WSW	0.30 WSW	5.30 NW	0.30 NW	0.30 SW	0.30 NNW	0.30 NW	0.30 NW	3.30 NW	0.40 NW	0.30 NW	0.30 NW	0.30 NW	0.30 NW	0.30 NW	0.30 NW	0.30 NW	6.60 S	1.70 SSW	0.40 S	4.80 NW	0.30 NW	0.30 NW	0.80 SW	4.30 SSE	7.10 NNW	1.30 S	2.80 SW	6.00 SW	0.30 SW	1.85 NW	
日平均	3.08 SSW	3.14 SSE	0.30 WSW	2.87 WSW	2.93 NW	0.31 NNW	0.35 SW	1.57 NW	0.45 NW	3.22 NW	1.79 NW	0.30 NW	0.30 NW	0.32 NW	0.30 NW	0.30 NW	0.30 NW	0.30 NW	2.07 WSW	5.04 SSW	1.85 NW	2.98 NW	5.82 SW	2.99 NW	0.56 NW	0.45 WSW	0.65 SSW	7.71 SSE	4.92 WSW	2.67 S	6.09 SW	1.48 SW	2.16 NW

上段：平均風速 (m/s) 下段：風向 (風向の日平均、月平均欄は各々の最多出現風向を記す)

表 40m高・2017年2月・1時間値

	1日	2日	3日	4日	5日	6日	7日	8日	9日	10日	11日	12日	13日	14日	15日	16日	17日	18日	19日	20日	21日	22日	23日	24日	25日	26日	27日	28日	29日	30日	31日	月平均
0時	0.30 SW	0.30 SW	0.30 SW	0.30 SW	1.70 SSW	2.50 E	1.80 SW	0.30 SW	0.30 SW	0.30 SW	0.30 WSW	0.30 WNW	0.30 NW	0.30 WSW	0.30 W	0.30 SSW	5.80 WSW	6.60 SW	5.30 SW	5.20 SSE	0.30 S	0.30 S	5.40 SSE	10.10 WSW	3.60 SSW	4.80 S	6.30 SW	2.40 SE				2.36 SW
1時	0.30 SW	0.30 SW	0.30 SW	0.30 SW	2.70 SSW	1.40 SSW	0.30 SW	0.30 SW	0.30 SW	0.30 SW	0.30 SW	0.30 WNW	0.30 NW	0.30 SSW	0.30 W	0.30 S	4.80 SW	7.10 SW	4.70 SW	6.20 SSE	0.30 S	0.30 S	5.30 SE	11.20 WSW	3.80 SSW	5.50 SSW	6.70 WSW	2.90 SSE				2.40 SW
2時	0.30 SW	0.30 SW	0.30 SW	0.30 SW	2.80 S	3.90 SSE	0.30 SW	0.30 SW	0.30 SW	0.30 SW	0.30 SW	0.30 NW	0.30 NW	0.30 SSW	0.30 WNW	0.70 SW	7.00 WSW	5.70 SW	4.10 SW	6.30 SSE	0.30 S	0.30 S	1.40 SSW	10.50 W	3.60 SSW	6.00 SSW	6.60 WSW	2.80 SSE				2.35 SW
3時	0.30 SW	0.30 SW	0.30 SW	0.30 SW	2.30 SSW	4.30 S	0.30 SW	0.30 SW	0.30 SW	0.30 SW	0.30 SSW	0.30 NW	0.30 NW	0.30 S	0.30 WNW	1.00 SW	7.20 WSW	6.20 SW	3.10 SW	5.90 SSE	0.30 S	0.30 S	3.30 SSE	10.10 W	3.60 SSW	4.00 SSW	5.00 WSW	1.20 W				2.20 SW
4時	0.30 SW	0.30 SW	0.30 SW	0.30 SW	2.10 S	2.90 S	0.30 SW	0.30 SW	0.30 SW	0.30 SW	0.30 SSW	0.30 NW	0.30 NW	0.30 S	0.30 NW	0.70 SW	5.70 SW	6.20 SW	2.50 SW	4.70 SSE	0.30 S	0.30 S	4.30 SE	8.50 W	3.50 SSW	3.90 SSW	3.60 SSW	0.30 ENE				1.91 SW
5時	0.30 SW	0.30 SW	0.30 SW	0.30 SW	2.00 S	4.10 S	0.30 SW	0.30 SW	0.30 SW	0.30 SW	0.30 SSW	0.30 NW	0.30 NW	0.30 S	0.30 NW	0.30 S	8.30 SW	5.00 SW	4.30 SW	4.50 SSE	0.30 S	0.30 S	4.60 SSE	10.00 WSW	3.70 SW	3.50 SW	5.70 WSW	0.30 E				2.17 SW
6時	0.30 SW	0.30 SW	0.30 SW	0.30 SW	1.90 SE	6.00 SE	0.30 SW	0.30 SW	0.30 SW	0.30 SW	0.30 SSW	0.30 NW	0.30 NW	0.30 S	0.30 NW	0.30 SSE	7.90 SW	3.00 SW	3.80 SW	5.30 SSE	0.30 S	0.30 S	5.90 SE	7.60 SSW	1.50 SSW	2.00 SW	3.50 SW	1.20 SSE				1.94 SW
7時	0.30 SW	0.30 SW	0.30 SW	0.30 SW	2.70 SSE	6.20 SW	0.30 SW	0.30 SW	0.30 SW	0.30 SW	0.30 SSW	0.30 NW	0.30 NW	0.30 S	0.30 NW	0.50 SSW	5.40 SW	3.20 SW	2.80 SW	6.10 SSE	0.30 S	0.30 S	7.30 SE	4.70 WSW	2.20 S	0.50 WSW	2.10 W	0.60 ESE				1.74 SW
8時	0.30 SW	0.30 SW	0.30 SW	0.30 SW	1.30 SSE	8.00 SW	0.30 SW	0.30 SW	0.30 SW	0.30 SW	0.30 SSW	0.30 NW	0.30 NW	0.30 SSE	0.30 SW	0.40 SW	4.80 S	5.20 SW	1.70 SW	6.80 SE	0.30 S	0.30 S	9.10 SSE	6.50 SW	2.20 W	0.50 W	0.60 NW	0.50 SSW				1.86 SW
9時	0.30 SW	0.30 SW	0.30 SW	0.30 SW	3.20 SSE	9.00 SW	0.30 SW	0.30 SW	0.30 SW	0.30 SW	0.30 SSW	0.30 NW	0.30 NW	0.30 SSW	0.40 SW	0.40 S	6.00 SSW	5.90 SW	4.10 SW	6.40 SSE	0.30 S	0.30 S	8.60 SSE	7.90 WSW	2.60 S	1.50 WNW	0.80 NNW	0.60 SW				2.20 SW
10時	0.30 SW	0.30 SW	0.30 SW	0.30 SW	2.00 SSE	8.10 SW	0.30 SW	0.30 SW	0.30 SW	0.30 SW	0.30 S	0.30 NW	0.30 WNW	0.30 SW	0.40 SW	0.80 SSW	8.80 SSW	5.10 SW	4.70 SW	6.70 SSE	0.30 S	0.30 S	7.10 S	9.30 SW	4.30 SW	2.70 SW	1.80 WNW	1.20 W				2.40 SW
11時	0.30 SW	0.30 SW	0.30 SW	0.30 SW	3.20 SSE	9.70 SW	0.30 SW	0.30 SW	0.30 SW	0.30 SW	0.30 SSW	0.30 NW	0.30 SW	0.60 SW	0.60 SW	2.40 SW	9.90 SSW	6.00 SW	5.80 WSW	5.90 SSE	0.30 S	0.30 S	7.00 SSW	8.90 SW	6.10 SW	5.30 SW	2.00 WNW	2.00 WNW				2.83 SW
12時	0.30 SW	0.30 SW	0.30 SW	0.30 SW	4.00 SE	9.10 SW	0.30 SW	0.30 SW	0.30 SW	0.30 SSW	0.30 NW	0.30 SW	1.40 SW	1.10 WSW	2.30 SW	9.60 S	7.90 SW	5.90 WSW	6.90 SSE	0.30 S	0.30 S	7.90 SW	10.20 WSW	7.70 SW	7.70 SW	1.60 WSW	2.20 W				3.19 SW	
13時	0.30 SW	0.30 SW	0.30 SW	0.30 SW	4.50 SSE	7.30 SW	0.30 SW	0.30 SW	0.30 SW	0.30 SSW	0.30 NW	0.30 SW	1.20 SW	3.30 WSW	3.20 SW	9.40 S	6.40 SW	4.30 WSW	6.80 S	0.30 S	0.30 SW	11.30 WSW	9.70 WSW	8.20 SW	5.90 WSW	1.80 WSW	2.10 W				3.19 SW	
14時	0.30 SW	0.30 SW	0.30 SW	0.30 SW	6.30 SE	8.60 SW	0.30 SW	0.30 SW	0.30 SW	0.30 WSW	0.30 SSW	0.30 NW	0.30 SW	1.90 SW	4.20 WSW	4.00 SSE	8.50 SSW	5.80 SW	5.30 SW	6.20 S	0.30 S	0.30 S	8.90 WSW	7.70 WSW	7.60 SW	4.40 WNW	2.50 WSW	2.50 WNW				3.15 SW
15時	0.30 SW	0.30 SW	0.30 SW	2.40 SW	8.90 SE	7.70 SW	0.30 SW	0.30 SW	0.30 SW	0.30 WSW	0.30 SSW	0.30 NW	0.30 WSW	0.50 WSW	3.50 WSW	4.70 S	10.50 SW	4.80 SW	5.20 WSW	5.10 S	0.30 S	0.30 SSE	8.30 WSW	6.80 WSW	6.10 SW	2.60 NW	1.70 WNW	2.60 WNW				3.04 SW
16時	0.30 SW	0.30 SW	0.30 SW	1.10 SW	10.80 SSE	6.80 SW	0.30 SW	0.30 SW	0.30 SW	0.30 WSW	0.30 SSW	0.30 NW	0.30 SW	0.90 WSW	2.40 SW	5.40 SW	10.00 SW	4.10 SW	6.60 WSW	4.90 S	0.30 S	0.30 S	7.90 SW	6.20 WSW	4.10 WSW	3.00 NW	2.60 NW	2.30 WNW				2.95 SW
17時	0.30 SW	0.30 SW	0.30 SW	1.80 WSW	8.70 SSE	5.80 SW	0.30 SW	0.30 SW	0.30 SW	0.30 WSW	0.30 SSW	0.30 NW	0.30 SSW	0.30 SW	0.90 WSW	3.00 SSW	8.50 SW	2.00 SW	4.90 SW	0.90 S	0.30 S	1.10 SE	8.50 WSW	5.80 SW	3.20 WSW	2.30 W	2.40 NW	0.50 SSW				2.28 SW
18時	0.30 SW	0.30 SW	0.30 SW	1.70 SSW	5.90 SSE	5.10 SW	0.30 SW	0.30 SW	0.30 SW	0.30 W	0.30 SSW	0.30 NW	0.30 SSE	0.30 WNW	0.30 W	2.10 S	8.00 SW	3.60 SW	6.60 SW	0.30 S	0.30 S	1.70 SSE	9.10 SW	6.30 WSW	3.40 SSW	3.60 SW	1.40 NW	1.60 SSE				2.30 SW
19時	0.30 SW	0.30 SW	0.30 SW	2.50 S	2.90 S	4.70 SW	0.30 SW	0.30 SW	0.30 SW	0.30 W	0.30 SW	0.30 NW	0.30 SSW	0.30 SW	0.30 SSW	3.70 SSW	6.60 SW	3.80 SW	4.80 SW	0.30 S	0.30 S	2.20 SE	7.30 W	6.30 WSW	3.10 S	3.10 SW	0.50 W	1.90 SSE				2.06 SW
20時	0.30 SW	0.30 SW	0.30 SW	2.50 S	2.40 SSW	5.10 SW	0.30 SW	0.30 SW	0.30 SW	0.30 W	0.30 NW	0.30 S	0.30 WSW	0.30 SSW	7.50 SSW	6.00 SW	4.10 SW	3.30 SW	0.30 S	0.30 S	5.00 SE	6.60 W	5.40 WSW	3.30 S	3.20 SW	3.20 SSW	0.40 SW	2.10 SSE				2.18 SW
21時	0.30 SW	0.30 SW	0.30 SW	3.00 S	1.20 WSW	4.90 SW	0.30 SW	0.30 SW	0.30 SW	0.30 W	0.30 WNW	0.30 NW	0.30 S	0.30 WSW	0.30 SSW	5.80 SSW	7.90 SW	4.60 SW	2.60 SSW	0.30 S	0.30 S	5.60 SE	8.20 W	6.10 SW	5.90 SSE	4.70 SSW	0.50 SSE	2.40 SSE				2.41 SW
22時	0.30 SW	0.30 SW	0.30 SW	3.20 S	0.50 NNW	3.10 SW	0.30 SW	0.30 SW	0.30 SW	0.30 SW	0.30 NW	0.30 SSW	0.30 WSW	0.30 SSW	3.40 SSW	6.90 SW	4.40 SW	2.70 S	0.30 S	0.30 S	5.70 SE	10.80 WSW	5.20 SW	5.40 SSE	5.90 SW	0.90 SSW	1.20 S				2.27 SW	
23時	0.30 SW	0.30 SW	0.30 SW	2.10 NW	1.40 NW	1.90 SW	0.30 SW	0.30 SW	0.30 SW	0.30 WSW	0.30 NW	0.30 NW	0.30 SW	0.30 SW	5.50 WSW	5.10 SW	5.90 SW	3.30 SSE	0.30 S	0.30 SE	4.80 SE	12.00 WSW	4.10 SW	5.60 SSE	6.40 SSW	2.00 SSE	1.40 SSE				2.35 SW	
日平均	0.30 SW	0.30 SW	0.30 SW	1.03 SW	3.56 SSE	5.68 SW	0.36 SW	0.30 SW	0.30 SW	0.30 SW	0.30 SSW	0.30 NW	0.30 NW	0.30 SW	0.50 SW	0.89 SSW	7.44 SW	5.11 SW	4.27 SW	4.28 SSE	0.30 S	1.30 S	7.34 SSE	7.71 WSW	4.35 SSW	3.88 SW	2.66 WSW	1.62 SSE				2.41 SW

上段：平均風速 (m/s) 下段：風向 (風向の日平均、月平均欄は各々の最多出現風向を記す)

表 40m高・2017年3月・1時間値

	1日	2日	3日	4日	5日	6日	7日	8日	9日	10日	11日	12日	13日	14日	15日	16日	17日	18日	19日	20日	21日	22日	23日	24日	25日	26日	27日	28日	29日	30日	31日	月平均
0時	1.10 SSE	3.50 SSE	5.50 NW	3.60 W	2.70 S	5.90 SW	4.90 WNW	3.00 SW	0.30 SW	0.30 SSW	3.10 NW	2.50 NW	1.10 S	4.70 SSE	0.30 SW	0.30 WNW	1.90 W	4.40 WNW	3.40 NW	3.20 WSW	4.30 SSE	0.30 S	5.10 NW	4.10 WSW	2.30 WNW	4.40 SSE	0.80 NW	0.30 NW	2.00 N	2.90 SW	2.70 SSW	2.74 NW
1時	0.80 SSW	0.90 S	5.60 WNW	4.00 SW	4.00 SW	3.90 SW	5.70 NW	2.70 SW	0.30 SW	0.30 SSW	3.50 NW	3.10 WNW	1.90 S	8.10 SE	0.30 SW	0.30 WNW	2.50 W	4.50 WNW	3.90 WNW	4.30 W	6.00 SSE	0.30 WNW	5.30 NNW	5.10 SW	3.10 NNW	4.00 SSE	0.90 S	2.30 NW	1.60 NW	3.50 SW	3.60 SSW	3.11 SW
2時	1.30 SSW	1.60 S	6.50 NW	2.80 W	3.10 SW	4.00 WSW	5.30 NW	2.60 WSW	0.30 SW	0.30 SW	4.00 NW	1.40 WSW	0.60 SSW	3.50 SW	0.30 SW	0.30 WNW	4.40 WNW	3.80 NW	2.70 SSE	4.60 WNW	8.50 SE	0.30 NW	6.20 NW	4.30 SW	4.30 NW	4.20 SSE	0.60 NE	3.90 NW	1.30 SSE	3.20 SW	3.60 SSW	3.03 NW
3時	1.20 SSE	5.40 SSE	4.90 WNW	3.40 SW	3.10 SW	3.80 WSW	4.30 NW	1.50 WSW	0.30 SW	0.30 SSW	6.10 NNW	0.90 WSW	0.80 NNE	5.50 SSE	0.30 SW	0.30 WNW	4.70 WNW	4.10 NW	1.30 SE	4.70 W	6.50 SE	0.30 NW	2.40 WNW	2.10 WNW	4.40 NW	3.70 SSE	0.30 NNE	2.80 NW	0.90 SSW	3.00 S	4.70 SSW	2.84 WNW
4時	0.70 S	5.60 SSE	5.50 NW	2.50 WSW	3.60 WSW	3.10 SW	4.20 WNW	1.10 WSW	0.30 SW	0.30 SW	4.50 NNW	1.90 W	0.50 W	4.90 SSE	0.30 SW	0.30 WNW	3.30 NW	4.70 NW	0.90 SSW	1.10 NW	6.90 SE	0.30 NW	2.40 WNW	1.50 WSW	4.60 NW	4.10 SE	0.30 NNE	2.00 W	0.60 W	1.90 S	5.40 SSW	2.56 NW
5時	1.10 SE	3.50 S	9.10 NW	2.30 SW	2.80 SW	1.60 S	4.00 W	0.70 SSW	0.30 SW	0.30 SSW	4.10 NW	1.70 W	0.40 SSE	2.60 S	0.30 SW	0.30 WNW	5.30 NNW	5.90 NW	1.90 WSW	2.70 NW	8.10 SE	0.30 S	1.10 S	4.30 NNW	4.40 NW	4.80 NW	0.30 NNE	2.40 NW	0.80 SSW	1.10 SSW	6.50 WSW	2.75 NW
6時	2.10 S	3.10 S	8.30 NW	3.70 SW	1.70 SW	2.90 SW	4.30 SW	1.20 SSW	0.30 SW	0.30 S	3.40 W	1.30 WNW	0.40 NW	2.50 SSW	0.30 SW	0.30 WNW	5.20 NW	6.10 WNW	1.40 W	1.90 WNW	9.30 SE	1.40 WNW	3.40 WSW	4.80 NW	3.70 NW	3.90 SSE	0.30 NNE	0.70 NW	1.00 SSW	1.90 S	5.20 WSW	2.78 NW
7時	2.40 SSE	1.80 SSW	7.00 NW	3.70 SW	1.50 S	2.10 S	5.60 WSW	1.40 SW	0.30 SW	0.30 SSW	3.10 W	0.40 NW	0.90 S	1.00 SW	0.30 WNW	0.30 WNW	4.00 WNW	4.10 NW	2.40 NW	3.10 SW	9.50 SE	6.90 NW	1.60 SW	4.30 NW	2.90 NW	4.70 SSE	0.30 NNE	2.60 NW	1.20 SSE	1.20 SSW	5.20 WSW	2.78 NW
8時	1.80 SSE	0.80 S	4.60 NW	4.50 S	2.50 S	2.40 SSW	7.30 WSW	1.80 SW	0.30 SSW	0.30 SSW	1.80 WNW	0.70 NW	0.80 SSE	0.50 NW	0.30 WNW	0.30 WNW	3.30 W	4.60 WNW	1.50 W	3.00 W	8.00 NW	8.80 NW	1.80 S	3.80 NW	3.50 NW	5.90 SSE	0.30 NNE	0.50 NW	1.90 S	2.10 NW	4.00 NW	2.70 NW
9時	1.60 S	1.40 NW	7.60 NW	4.80 S	4.10 SSW	2.90 S	6.30 WSW	1.60 WSW	0.30 SW	0.30 SW	2.90 WNW	2.60 WNW	1.30 S	0.40 NW	0.30 W	0.30 W	5.30 WNW	3.60 WSW	1.70 WSW	3.70 W	5.90 SE	9.80 NW	6.20 WNW	3.90 WSW	4.50 WNW	4.50 S	0.30 NW	0.90 WSW	1.20 SSW	2.70 S	4.10 NW	3.13 S
10時	2.30 SSW	2.30 S	7.10 NW	6.90 SW	6.10 SW	3.40 S	6.40 W	2.10 SW	0.40 SW	0.30 WNW	4.40 W	2.40 S	0.90 WNW	0.30 SW	0.30 W	5.80 W	5.50 WSW	2.00 WSW	6.80 NNW	4.00 SSE	9.20 NW	4.70 W	4.30 NW	4.70 NW	2.70 NW	0.30 WNW	2.50 SSW	3.60 SW	3.60 SSW	4.50 NW	3.62 SW	
11時	2.10 SSW	2.00 WSW	8.70 NW	7.70 SW	7.40 SW	4.90 S	7.10 WSW	1.90 WSW	0.40 SW	0.30 WSW	4.50 WNW	2.70 W	2.30 SSW	0.40 S	0.30 SW	2.00 NW	5.00 WSW	5.90 WSW	4.70 WSW	6.00 NNW	6.40 SE	9.00 WNW	5.30 W	7.10 WNW	3.40 SSW	1.30 NW	5.20 WSW	4.10 WSW	4.80 SW	4.30 NNW	4.21 WSW	
12時	2.30 SW	1.10 WNW	9.70 NW	8.20 SW	7.70 SW	4.60 S	4.80 WSW	0.30 WSW	0.30 SW	0.30 WSW	5.10 WNW	1.70 W	3.40 SSW	0.40 SW	0.30 WNW	6.40 WSW	5.90 W	7.00 WSW	5.60 W	6.20 NW	5.90 SE	9.40 WNW	8.90 W	6.10 WNW	2.80 NW	4.20 S	2.90 NW	4.20 W	3.00 SW	4.90 NNW	4.40 SW	4.45 SW
13時	2.30 W	0.90 W	8.30 NW	6.40 SW	8.00 SSE	5.10 WNW	3.30 SW	0.30 SW	0.30 SW	0.30 SSW	5.60 WNW	2.00 S	4.20 S	0.50 SW	0.30 W	4.70 W	8.00 WSW	5.80 WNW	6.20 SSE	6.70 WNW	10.20 WNW	10.70 WNW	10.70 WNW	8.20 W	2.50 SSE	5.20 NW	1.90 W	2.20 SW	5.00 SW	5.80 NNW	4.20 SW	4.66 SW
14時	1.50 WNW	0.80 SSE	9.00 NW	7.40 SW	5.70 WSW	4.60 S	2.80 W	0.30 SW	0.30 SW	0.30 W	5.70 WNW	2.80 WSW	4.10 SSE	0.50 S	0.30 WNW	6.30 WSW	2.90 SW	6.30 WSW	5.50 W	6.00 W	9.90 SSE	10.30 WNW	6.70 WNW	3.00 W	5.30 SSE	0.40 NW	3.00 SW	5.00 SW	6.30 WSW	3.90 NNW	4.51 SW	
15時	1.70 WNW	1.10 ENE	9.10 NW	7.30 WSW	5.00 SW	5.50 SW	3.60 NW	0.30 WSW	0.30 SW	0.30 WSW	7.10 WNW	5.80 WNW	1.60 SE	0.40 SE	0.30 WNW	4.20 WNW	5.40 W	5.80 SW	8.50 WNW	4.70 WSW	5.30 SSE	9.40 WNW	9.20 WNW	5.40 WNW	4.00 NW	5.50 SSE	0.40 NW	2.70 WSW	5.30 WSW	9.00 NNW	3.70 NNW	4.62 WNW
16時	1.20 NNW	0.60 NW	7.70 NW	7.00 SSW	2.40 S	8.30 WSW	3.90 NW	0.30 SW	0.30 SSW	3.40 SW	5.90 WNW	1.90 W	5.40 SE	0.30 SW	0.30 WNW	5.60 WSW	3.80 WSW	4.10 WNW	5.70 WNW	4.20 WSW	4.90 S	7.10 WNW	8.30 WNW	5.60 WNW	2.20 NW	5.10 SE	0.30 WNW	2.30 SW	4.60 SW	8.30 SW	3.60 N	4.02 WNW
17時	4.20 SSE	0.90 NNE	7.70 NW	5.00 SW	1.50 S	7.60 SW	3.70 WSW	0.30 WSW	0.30 S	1.70 WSW	6.00 WNW	1.50 WNW	4.80 SE	0.30 SW	0.30 WNW	3.60 SW	4.00 WSW	4.20 WSW	4.00 WSW	2.80 SW	3.40 SW	4.10 SW	6.60 NW	3.40 WSW	1.70 W	2.90 SE	0.30 NW	2.60 W	4.50 WSW	7.60 SSW	2.00 N	3.34 WSW
18時	3.80 SE	1.10 SW	8.80 NW	5.60 WSW	1.80 SSW	8.70 WSW	4.10 SW	0.30 SW	0.30 NW	2.20 NW	5.20 W	0.40 SE	4.60 SE	0.30 SW	0.30 WNW	3.90 WSW	6.90 WSW	3.80 WSW	3.80 SW	2.40 S	1.20 SSW	6.00 W	6.00 NNW	2.60 WNW	2.30 NNE	2.10 SW	0.30 NW	1.80 W	4.80 WSW	6.40 NW	1.70 NW	3.34 WSW
19時	4.50 SSE	1.70 NNW	8.90 NW	6.00 WSW	3.20 SSE	9.30 WSW	4.30 SW	0.30 SSW	0.30 SSW	3.40 WNW	5.00 NW	0.90 SSE	4.10 SE	0.30 SW	0.30 WNW	2.60 W	6.00 W	3.80 SW	2.50 SSW	1.30 SE	0.40 S	4.70 NNW	5.80 NW	2.00 NNW	0.90 N	2.50 SSE	0.30 NW	0.90 SW	3.60 SW	6.30 SW	1.10 NW	3.14 SW
20時	5.10 SSE	1.90 NNW	7.80 NW	5.30 WSW	6.20 SSE	9.50 WSW	5.30 WSW	0.30 SW	0.30 SSW	5.70 W	5.00 NW	1.50 SSE	4.20 SSE	0.30 SW	0.30 WNW	2.70 WNW	5.10 W	6.40 WSW	3.60 SW	0.40 SW	0.30 S	3.80 W	3.80 NW	2.10 WNW	0.40 SW	1.20 SSE	0.30 NW	1.70 SSW	2.90 SSW	3.10 SW	0.70 W	3.14 SW
21時	5.70 SE	1.00 NW	6.90 NW	2.90 SW	5.70 SSE	6.40 SW	4.80 SW	0.30 WSW	0.30 SSW	5.70 WNW	3.30 NW	2.50 SSW	5.20 SE	0.30 SW	0.30 WNW	3.50 WSW	4.20 WSW	6.40 WSW	4.40 SW	1.40 SE	0.30 NW	5.50 NNW	2.40 WNW	2.70 WNW	3.60 SSE	0.70 WSW	0.30 NW	1.60 SSE	3.20 SW	4.40 SSW	1.50 SSE	3.14 SW
22時	3.70 SSE	1.80 NNW	5.40 NW	2.50 S	3.90 SSE	6.10 W	4.00 WSW	0.30 WSW	0.30 SSW	4.00 NW	2.40 WNW	0.80 SSW	4.00 SSE	0.30 SW	0.30 WNW	3.40 WSW	6.00 W	5.70 WSW	6.00 WSW	3.20 SE	0.30 WNW	5.90 W	2.20 SW	1.90 SW	5.80 SSE	1.00 NW	0.30 S	2.80 SW	3.70 SSW	0.30 SE	2.80 WSW	
23時	2.40 S	2.70 NW	3.20 NW	2.80 S	4.00 S	6.70 NW	4.10 WSW	0.30 WSW	0.30 SSW	4.10 SSW	2.40 W	1.60 ESE	5.70 SE	0.30 SW	0.30 WNW	4.00 WNW	3.50 W	4.90 WSW	3.90 SW	4.30 SE	0.30 W	4.60 S	3.60 W	2.50 WNW	6.20 SSE	1.60 NW	0.30 NNW	2.40 SSW	2.90 SSW	3.70 NNW	0.30 NW	2.90 NW
日平均	2.37 SSE	1.98 S	7.20 NW	4.85 SW	4.07 SW	5.14 S	4.75 WSW	1.05 SW	0.31 SSW	2.21 SW	4.28 WNW	1.70 W	2.86 SE	1.63 SW	0.30 SW	2.38 WNW	4.44 W	5.16 WSW	3.62 WSW	3.68 W	4.95 SE	5.31 WNW	5.14 WNW	4.13 WNW	3.38 NW	3.64 SSE	0.58 NW	2.16 NW	2.83 SW	4.23 SW	3.38 NNW	3.35 SW

上段：平均風速 (m/s) 下段：風向 (風向の日平均、月平均欄は各々の最多出現風向を記す)

表 40m高・2017年4月・1時間値

	1日	2日	3日	4日	5日	6日	7日	8日	9日	10日	11日	12日	13日	14日	15日	16日	17日	18日	19日	20日	21日	22日	23日	24日	25日	26日	27日	28日	29日	30日	31日	月平均
0時	0.30 NNW	0.70 SW	1.60 SSE	2.80 NNW	1.70 SE	3.70 SSE	6.40 SSE	1.60 NNE	5.40 WSW	6.90 NW	9.10 ESE	0.80 W	5.30 W	2.40 S	5.20 SSE	5.20 SW	4.30 SSW	11.60 SSE	3.50 SSW	0.30 WSW	3.30 SW	2.10 SW	2.50 NW	0.30 SE	9.60 SE	3.50 SSE	2.30 SSW	5.00 SSW	5.00 SSE	3.30 SSW		3.86 SSE
1時	0.30 NW	1.90 SW	1.50 SSE	2.30 N	1.40 S	3.80 SSE	5.90 SSE	2.10 SSW	4.10 WSW	6.50 NW	11.20 SE	4.50 WSW	4.60 W	3.10 S	3.60 S	4.00 SSW	3.00 SSE	12.90 SE	1.90 WNW	0.30 WSW	1.90 SSW	3.90 SSW	3.50 NW	0.30 SE	9.20 SE	3.90 S	1.30 SW	5.00 SSE	5.00 SSE	2.40 SSW		3.84 SE
2時	0.30 WNW	1.40 SW	1.20 S	1.90 N	1.20 S	3.80 SE	5.90 SSE	5.30 SSE	3.90 SW	6.30 NW	12.60 SE	4.70 SW	5.70 WSW	3.50 SW	3.70 SSE	4.90 SW	3.40 S	11.30 SSE	2.10 SW	0.30 WSW	0.90 SSW	4.00 SSW	4.70 NNW	1.40 SE	5.40 SE	3.40 SW	1.90 SSW	6.10 SW	5.30 SSE	3.10 SSW		3.99 SW
3時	0.30 WSW	0.50 SSW	0.80 S	1.20 N	0.80 S	3.50 SE	5.40 SSE	3.80 SSW	3.90 SSW	4.00 NNW	15.60 SE	5.60 SW	5.80 SW	4.30 SW	4.80 SSE	4.20 SW	2.90 SSE	12.20 SSE	2.30 SSE	0.30 WSW	1.10 SE	6.20 SW	3.30 N	0.60 SSE	4.50 SE	2.10 SSW	2.30 S	6.40 SW	5.00 SSE	2.70 SSW		3.88 SSE
4時	0.40 N	0.40 SE	0.70 SSE	1.00 NNW	1.20 SSE	4.00 SE	4.60 SSE	3.00 S	3.70 SW	3.60 NW	19.00 SE	5.20 WSW	5.10 WSW	5.40 SW	4.70 S	3.30 SW	2.30 SSE	18.50 SE	2.90 S	0.30 WSW	2.40 SSW	4.50 SSW	3.90 N	0.40 SE	2.60 SSE	3.80 SSE	2.10 S	4.40 WSW	4.40 SSE	3.00 SSW		4.08 SSE
5時	0.30 SE	0.80 SE	1.70 SSE	1.10 N	2.00 SSE	7.40 SE	4.80 SSE	2.90 SSW	2.10 SSW	2.30 WNW	17.30 SE	7.30 W	5.80 WSW	7.20 SW	5.10 S	6.40 SW	2.60 S	13.00 SE	4.40 SE	0.30 WSW	3.30 SE	5.10 SW	5.10 NNW	1.00 SSE	1.70 SSE	4.30 SSE	0.90 WSW	4.00 WSW	5.20 E	1.60 E		4.23 SE
6時	0.30 SW	0.50 SW	1.80 SSE	1.90 NNE	2.50 SSE	9.40 SE	5.40 SSE	2.30 SSW	2.70 WNW	3.00 WNW	17.70 SE	9.50 WNW	2.10 WSW	3.20 S	5.70 SSW	6.00 SW	0.90 SSE	7.10 S	6.30 SSW	0.30 WSW	3.20 SW	3.10 SW	3.70 NW	0.40 N	1.50 S	5.30 S	1.70 SW	3.80 SSW	4.50 SSE	2.60 SE		3.95 SE
7時	0.40 WNW	0.80 W	1.50 SSW	1.80 N	2.60 SSE	9.60 SE	4.70 SSE	0.80 SSW	1.50 SSW	2.80 NW	15.00 SE	10.70 WNW	6.10 SW	3.30 SSE	5.20 SSW	5.50 SW	0.70 E	1.80 SW	5.50 SSW	1.60 WSW	3.40 SSW	3.00 SSW	2.70 W	0.50 SSW	2.00 S	3.50 S	1.70 SSW	3.00 S	3.90 S	3.20 SSE		3.63 SSW
8時	1.00 W	2.80 NW	2.80 SSW	1.60 NW	2.50 S	9.00 SE	4.10 SSE	1.60 NNW	1.80 WSW	3.30 NW	14.40 SE	9.70 WNW	9.60 WSW	3.40 SSW	6.30 WSW	8.80 SSW	1.90 NNW	2.40 S	6.50 SW	2.20 W	3.80 W	3.50 SSW	3.20 WNW	1.00 W	2.50 SSW	2.30 SSW	1.90 WSW	4.80 WSW	3.90 SSW	4.10 SSE		4.22 SSW
9時	1.00 W	3.40 NW	3.90 SSW	1.50 W	3.10 SSW	7.60 SE	4.00 SW	1.20 SW	3.10 NW	3.20 WNW	15.50 SE	8.70 WNW	7.70 SW	4.20 SSW	6.10 WSW	8.30 SSW	0.90 NW	5.60 SW	9.80 SSW	4.20 WSW	4.00 S	3.70 SW	4.10 WNW	1.70 WSW	3.60 SSW	3.30 SW	3.80 WNW	4.20 WSW	4.10 SSW	4.60 S		4.67 SW
10時	2.10 WNW	3.40 NW	4.90 SSW	2.70 WSW	3.20 SSW	5.50 SSE	5.20 SW	1.30 WNW	2.60 WNW	3.50 WNW	13.70 SE	8.50 WNW	7.50 WSW	5.00 SW	4.30 SSW	4.50 SSW	3.30 SSW	5.40 SW	12.70 SSW	5.00 SSW	4.60 SSE	6.80 SSW	5.30 NW	2.70 SSW	3.80 SSW	2.60 WSW	4.00 WNW	4.60 SW	5.90 WSW	4.50 S		4.97 SW
11時	2.10 W	4.80 NW	3.20 SSW	2.30 SW	3.80 S	5.10 SW	6.10 SSE	2.80 NW	5.10 WNW	3.20 WNW	12.90 SE	8.60 WNW	11.10 WSW	6.70 SW	7.00 S	6.90 WSW	5.80 SE	7.70 SW	12.90 WSW	5.20 S	4.80 S	7.60 SW	4.90 NW	3.00 WSW	4.80 S	1.80 WSW	5.20 WSW	5.00 WNW	6.30 WSW	5.10 SSW		5.73 WSW
12時	1.00 WNW	5.60 NW	3.10 SSW	2.20 WSW	5.30 SSW	4.30 SW	4.50 SW	2.40 NW	6.90 NW	2.00 WNW	9.10 SSE	8.80 NW	13.40 WSW	8.10 SSW	6.10 SSW	10.20 WSW	4.00 S	8.70 WSW	15.70 WSW	4.80 WSW	5.20 SSW	7.40 NW	5.20 NW	3.00 SW	4.10 S	1.80 SW	6.90 WNW	5.60 SW	6.30 WNW	6.60 SW		5.94 WSW
13時	1.20 W	4.90 NW	3.20 SSW	2.60 WSW	4.60 WSW	3.50 S	4.70 SW	2.70 SSE	7.40 NW	2.40 WNW	6.00 ESE	10.20 WNW	13.20 WSW	8.70 SW	6.20 SSW	9.40 SW	4.80 S	8.80 SW	17.50 SW	3.70 W	6.00 WSW	7.60 WNW	5.30 SSW	3.20 S	4.00 S	1.70 SSW	7.60 WNW	5.40 SW	3.20 WNW	7.10 SW		5.89 SW
14時	1.90 SW	5.00 NW	2.90 SSW	3.00 WSW	4.60 SW	3.80 SSE	6.70 SW	3.00 S	8.30 NW	2.10 WNW	3.80 WSW	8.90 W	9.80 WSW	8.00 SW	5.50 SSW	9.40 SW	7.70 SE	10.90 SW	17.70 WSW	4.20 W	5.70 SSW	7.00 WNW	7.00 NW	3.40 WSW	3.90 S	2.20 S	7.60 WNW	6.00 WSW	4.80 W	7.00 SW		6.06 SW
15時	2.00 SSE	5.30 NNW	3.90 S	3.00 WSW	4.00 WSW	3.80 SE	6.50 SW	2.60 S	9.70 NW	2.60 W	2.70 S	9.50 W	10.30 W	8.20 WSW	5.40 SSW	8.10 SW	4.90 SE	8.60 SW	14.00 WSW	3.80 SW	4.30 SW	6.50 WNW	6.10 NW	3.20 SW	4.10 S	2.50 SSW	7.80 W	5.20 SW	6.80 NW	9.00 SW		5.81 SW
16時	0.80 SSW	6.20 NNW	4.00 SE	4.10 WSW	3.20 WSW	5.20 SE	5.10 SW	2.90 SSE	9.70 NW	2.60 W	6.00 S	8.20 W	9.00 W	8.20 WSW	6.90 SSW	6.70 WSW	11.80 SE	8.80 SW	11.90 WSW	2.20 SW	5.40 WSW	6.70 NW	5.40 NW	3.90 S	3.80 S	3.30 SSW	9.60 W	5.60 SW	6.50 N	7.90 WSW		6.05 WSW
17時	0.50 SW	6.20 NNW	6.70 SSE	3.90 SW	2.20 SW	4.90 SSE	2.80 SSE	3.60 S	10.20 NW	1.60 WNW	5.80 SE	9.50 WNW	5.80 W	8.60 WSW	5.40 SW	5.40 SW	5.00 SSE	7.20 SW	9.40 WSW	1.90 SSW	6.60 W	6.60 NW	4.30 NW	6.70 SE	4.50 SSE	5.00 SW	7.30 W	4.80 NE	8.70 WSW		5.52 SW	
18時	0.80 SW	4.20 NW	6.70 SSE	1.70 S	2.40 SW	6.90 S	2.90 SSE	3.20 SSW	9.10 NW	2.40 SE	7.40 SSE	7.90 WSW	5.00 W	7.70 SW	5.20 SSW	4.50 SSW	7.90 SE	7.10 WSW	8.60 WSW	2.40 S	4.60 NNW	6.40 NNW	3.90 NNW	8.00 ESE	2.50 SSE	3.70 SSW	6.70 SSW	2.50 SW	4.10 SSE	7.70 WSW		5.14 WSW
19時	1.40 SW	2.00 NW	4.40 SSE	1.60 S	3.50 WSW	6.40 SSE	2.90 SE	1.90 S	8.00 NW	3.50 SSE	4.60 W	7.40 WSW	5.90 WSW	7.60 SW	5.80 SSW	4.70 SSW	12.60 ESE	6.30 SW	6.40 WSW	1.40 SSE	3.00 NW	4.50 NW	4.70 N	7.30 ESE	3.30 S	3.10 SW	8.00 WSW	2.50 SSE	3.70 WSW	7.60 WSW		4.87 SSE
20時	0.50 SW	1.90 NW	0.90 SSW	1.00 S	4.20 SSW	8.10 SE	2.90 SE	3.00 SSW	7.90 WNW	3.00 SSW	2.00 WSW	7.60 WNW	6.20 SSW	6.10 SSW	6.30 WSW	4.30 SSW	9.00 SE	9.20 SW	5.90 WSW	3.50 SSE	3.80 SSW	1.50 WNW	3.60 NNE	6.20 SE	2.90 SSW	3.70 SSW	4.50 SE	3.00 SSE	6.40 SSW	4.42 SSW		4.42 SW
21時	0.30 S	1.00 WSW	0.40 WNW	2.10 SSE	3.20 SW	7.30 SSE	3.40 SSE	2.20 S	6.90 NW	2.40 NNW	1.60 WNW	6.30 WNW	4.30 WSW	3.90 SSW	6.40 WSW	4.00 SSW	8.40 SE	6.00 SW	6.00 WSW	4.40 SSE	3.20 WSW	1.10 WSW	2.80 N	6.40 SE	3.80 S	2.80 SW	3.50 SW	3.50 SE	3.80 SSW	6.50 WSW		3.93 WSW
22時	0.30 WSW	1.10 SE	0.80 N	2.80 SSE	2.40 S	7.00 SSE	4.00 SE	4.10 SW	8.10 WNW	2.10 NW	1.00 W	5.00 W	2.10 SW	4.50 S	5.40 SSW	4.00 SW	4.60 WSW	6.30 SW	4.00 WSW	4.10 SE	2.90 WSW	2.80 NNW	0.90 NNW	9.10 SE	3.50 S	2.00 S	4.00 WSW	4.30 SSE	3.70 SSW	7.80 WSW		3.82 WSW
23時	0.60 S	1.50 NNW	1.60 NNW	2.17 SSE	3.40 SSE	6.90 SSE	2.50 S	4.70 SW	8.30 NW	4.50 E	0.80 NNW	5.30 W	2.70 SW	4.90 S	5.80 SSW	2.40 SSW	12.60 SE	3.70 S	0.30 WSW	5.20 SE	1.40 WSW	3.10 NW	0.30 SE	9.50 SE	3.20 SSE	2.40 SW	4.00 SSE	4.00 SSW	7.50 W		3.98 SW	
日平均	0.84 SW	2.76 NW	2.68 SSE	2.17 WSW	2.88 SW	5.85 SE	4.64 SSE	2.71 S	5.85 NW	3.33 WNW	9.37 SE	7.43 WNW	6.84 WSW	5.68 SW	5.50 SSW	5.88 SW	5.22 SE	8.38 SW	7.84 WSW	2.58 WSW	3.70 SE	4.78 SW	4.02 NW	3.47 SE	3.95 S	3.08 SW	4.44 WNW	4.55 SW	5.42 SSE		4.69 SW	

上段：平均風速 (m/s) 下段：風向 (風向の日平均、月平均欄は各々の最多出現風向を記す)

表 40m高・2017年5月・1時間値

	1日	2日	3日	4日	5日	6日	7日	8日	9日	10日	11日	12日	13日	14日	15日	16日	17日	18日	19日	20日	21日	22日	23日	24日	25日	26日	27日	28日	29日	30日	31日	月平均
0時	660 WSW	450 WSW	100 ESE	060 WSW	060 SSW	280 SSW	340 SSW	430 SSW	340 SSW	580 SE	210 SSE	510 W	960 SE	280 WNW	090 WNW	090 SW	220 S	030 SW	030 NNW	200 SSE	100 S	140 SSE	160 SSE	090 S	070 NW	100 NW	270 SSW	330 SSW	210 S	330 SSE	480 SW	263 SSW
1時	610 W	460 WSW	090 ESE	090 WNW	180 S	240 S	340 SSW	770 SW	190 SW	480 SE	340 S	430 WSW	880 SE	220 WNW	140 SSW	260 SW	190 S	040 W	080 SSE	150 S	190 SSE	210 SSE	070 SSW	120 SSE	120 NE	060 NNW	250 S	490 SW	120 SE	160 SSE	190 SSW	263 S
2時	380 SW	360 WNW	060 ESE	140 NNW	250 SE	380 SE	460 SW	1060 SW	100 SE	590 SE	620 SW	430 SE	940 SE	080 WNW	080 SW	320 SSE	080 NW	030 SSE	100 SSE	130 SSE	310 SSE	150 SSE	040 S	050 SW	240 S	060 NW	100 SW	460 SW	180 SSE	260 SSW	240 S	280 SW
3時	340 SW	520 NW	060 SSE	050 N	270 SE	500 SE	430 S	840 SW	170 SSE	1090 SE	560 WSW	380 SW	1050 SE	140 NW	070 W	310 WSW	160 SSE	030 WNW	060 SSE	200 SSW	330 SSE	220 SE	040 WNW	050 SW	230 SE	080 NNW	240 SW	460 SW	110 S	200 SE	200 WSW	303 SE
4時	390 SW	740 NNW	210 SSE	120 NNE	150 SSE	420 SSE	450 SSW	690 WSW	280 SE	1380 SE	500 WSW	340 WSW	960 SE	100 WNW	120 NW	160 SW	180 SE	060 NNW	040 SSE	250 SSE	340 SSE	100 S	050 SW	100 S	040 N	140 N	240 SSE	240 SSE	140 SSE	240 SSW	210 SSW	303 SSE
5時	400 SW	740 NW	210 SSE	080 NNW	150 SSE	560 SSW	450 SW	600 SW	310 SSE	1160 SE	610 SW	330 WSW	850 SE	120 NW	090 NNW	160 S	210 SSE	030 N	090 SSE	330 SSE	290 SE	060 S	170 S	220 NW	040 NW	040 SSW	210 S	340 SSW	110 S	230 SSW	400 SSE	309 SSE
6時	430 SW	580 NW	120 SSE	120 NNW	200 SSE	580 SSE	460 SSW	570 SW	310 SSE	1260 SE	590 SW	310 SW	970 SE	070 NW	050 NNW	290 S	180 SSE	050 SW	140 SSE	300 SSE	280 SSE	080 SSE	090 SSE	250 ENE	210 ENE	170 N	220 SW	640 SW	090 SSE	330 SSE	270 SSE	329 SSE
7時	570 S	670 WNW	090 S	100 SE	290 S	460 SSE	550 SW	790 SW	360 SE	1630 SW	590 SW	310 SW	640 SSE	110 NNW	090 SSW	480 SSW	090 SSW	060 S	180 SSE	320 S	350 SSE	050 ESE	230 SSE	270 SSE	380 SE	150 SW	200 SW	540 SW	220 SSE	380 SW	310 SSW	370 SSE
8時	590 SSW	740 WNW	230 S	110 S	290 SW	370 SSE	710 WSW	840 WSW	350 SE	1520 SW	670 SW	260 WSW	330 S	140 NW	200 WSW	560 SW	180 SW	140 W	250 S	400 SSW	340 SSW	110 SSW	250 SW	260 SSE	190 NNW	230 WSW	260 WSW	560 SW	280 S	530 SSW	300 S	393 S
9時	710 SW	840 NW	230 SSW	130 NNW	350 NW	410 S	960 WSW	1360 WSW	340 WSW	1260 SW	1060 SW	300 WSW	340 SSE	200 WNW	460 S	620 SW	260 W	240 W	300 SSW	430 SSW	330 SSW	180 SW	240 SSW	160 S	120 SSE	240 WSW	300 SW	640 SW	330 SSW	380 SSW	250 SSW	451 SSW
10時	630 SW	870 WNW	280 SSW	220 NNW	400 WSW	280 SW	1010 WSW	1390 WSW	360 SSW	1170 SW	1000 SW	580 SW	370 SSE	280 WNW	560 SW	660 SW	300 W	330 NNW	350 SSW	570 SW	320 SSW	220 SW	310 SSW	180 SSE	420 S	220 SW	180 SW	660 SW	380 SW	420 SW	300 SW	491 SW
11時	700 SW	760 NW	390 SSW	510 S	320 NW	300 SSW	1040 WSW	1330 WSW	360 SSW	1120 SW	1080 SW	480 SW	530 WNW	160 W	720 SSW	520 SW	420 WNW	330 WNW	310 SW	510 SSW	260 SSW	350 WNW	320 WSW	260 S	160 WNW	270 SW	280 SW	640 SW	310 SW	480 SSW	300 SW	501 SW
12時	640 SW	710 NW	380 SW	840 SE	320 WSW	340 S	1180 WSW	1340 WSW	410 SSW	960 WSW	1060 WSW	440 WSW	510 SSW	250 W	390 WSW	380 WNW	420 WNW	290 WNW	350 SSW	550 SW	290 WSW	400 WSW	340 W	190 SE	160 S	270 SSW	380 WSW	660 SW	410 SW	630 SW	300 WSW	509 WSW
13時	540 SW	740 WNW	330 SW	710 SE	400 W	420 SW	1130 WSW	1010 WSW	450 SW	660 WSW	960 SW	490 W	330 WNW	330 WSW	600 WNW	350 WNW	410 WNW	350 SW	480 SW	310 WSW	450 W	450 WNW	230 SSE	430 SE	220 S	430 WSW	710 WSW	410 WSW	600 WSW	250 WSW	510 WSW	
14時	390 W	710 NW	370 SW	820 SE	380 WSW	390 SSW	1210 WSW	1310 WSW	460 SSW	390 SSE	860 WSW	610 SW	350 WNW	520 WNW	640 SE	370 WNW	400 WNW	330 SSW	450 SW	320 SW	360 WNW	450 WNW	120 SSE	210 SSE	290 S	310 WSW	620 WSW	360 WSW	680 WSW	270 WSW	491 WSW	
15時	640 NNW	640 NW	330 WSW	800 SE	400 SE	270 WNW	1070 WSW	960 WSW	330 WSW	220 WSW	900 WSW	410 SW	460 NNW	440 W	120 NNE	730 WSW	350 WNW	430 WNW	430 SW	350 WSW	350 WSW	340 WSW	350 WNW	290 WNW	230 SE	230 W	290 SW	600 SW	400 W	660 W	380 WSW	465 WSW
16時	780 NNW	540 NNW	310 W	920 SE	510 W	340 S	1040 SW	810 WSW	150 SW	160 WSW	770 WSW	260 WSW	220 WNW	350 E	100 WSW	520 WNW	400 WNW	370 NW	450 SW	350 W	310 WNW	260 WNW	290 SE	220 NW	320 NW	200 SSW	380 SW	630 WSW	330 WSW	620 W	540 SE	434 WSW
17時	890 NNW	500 NNW	110 WNW	1030 W	340 W	360 S	890 WSW	630 WSW	240 SSE	080 SW	620 W	190 WSW	230 WNW	170 ESE	180 SW	450 SW	310 NW	350 NNW	320 WNW	220 W	280 NNW	180 W	200 W	490 SE	290 NNW	150 SW	340 SW	470 W	120 WSW	620 SE	540 SE	380 WSW
18時	780 NNW	470 N	080 WSW	1020 ESE	190 WNW	340 SSE	730 WSW	370 SSW	280 SSE	080 SW	700 WSW	140 S	220 NNW	200 WNW	060 NW	370 WSW	250 S	240 NNW	190 W	100 SSW	100 ESE	220 SSE	080 WSW	310 SE	050 WNW	400 SSW	460 SW	300 WNW	210 WSW	650 WSW	730 SE	333 WSW
19時	660 NNW	510 NNE	380 SSE	920 ESE	130 NNW	320 S	510 SSW	430 SSW	370 SSE	120 SW	670 SW	040 SE	380 NNW	120 NW	260 SSW	360 S	300 SE	050 ENE	260 SSE	210 SSE	030 SE	140 SE	240 SSE	190 S	080 SW	820 SW	360 SW	300 NW	050 NNW	670 NW	510 SE	335 SE
20時	660 NNW	280 N	210 S	390 NNE	200 S	220 S	390 SSW	230 SSW	270 SSE	120 WSW	620 WSW	180 SSE	220 W	210 W	190 SSE	360 S	130 S	060 SSW	320 SSE	320 SE	190 S	040 SE	270 SSE	080 W	040 NNE	840 SE	440 SE	340 SE	170 S	700 SW	680 NE	302 SSE
21時	400 NNW	210 NNE	150 SSE	180 WNW	170 SSW	260 SSW	300 SSW	130 S	360 SE	060 W	560 W	420 SE	280 WSW	170 NW	210 WSW	190 SSW	140 E	070 SE	290 SE	270 SSE	100 SE	080 WNW	270 S	060 SW	080 ESE	960 SE	400 SSW	320 SSE	370 SSE	720 SSW	190 SSE	270 SE
22時	350 W	120 SE	210 SSE	190 NNW	330 SW	280 SSW	650 SW	390 S	470 W	070 WSW	490 SE	410 WNW	380 WSW	100 WSW	290 WSW	190 SSE	190 NNW	030 NNW	220 SSE	150 SE	210 NNW	060 NNW	150 SSW	110 S	810 SSE	160 SSW	310 SSE	310 SSE	540 SSE	370 SSE	279 SSE	
23時	440 WSW	060 S	040 SSW	100 S	320 S	310 S	790 SW	430 SSW	560 S	120 WSW	740 SE	340 NNW	170 WSW	040 WNW	300 SSW	300 NNW	070 SSW	030 NNW	240 SSE	130 SSE	240 SSE	150 SE	120 SE	070 WSW	070 NNW	380 S	300 S	160 SE	300 SE	510 SW	540 SSE	277 S
日平均	566 SW	551 NW	207 SSE	402 SE	275 SSE	360 S	712 WSW	780 WSW	326 SSW	678 SE	690 WSW	375 SW	531 SE	195 WNW	230 SSE	401 SW	240 WNW	171 WNW	237 SSE	307 SSE	257 SSE	190 WNW	216 SSE	182 SSE	177 SSE	306 SSW	298 SSW	470 SW	247 S	481 SW	365 SSE	368 SSE

上段：平均風速 (m/s) 下段：風向 (風向の日平均、月平均欄は各々の最多出現風向を記す)

表 40m高・2017年6月・1時間値

	1日	2日	3日	4日	5日	6日	7日	8日	9日	10日	11日	12日	13日	14日	15日	16日	17日	18日	19日	20日	21日	22日	23日	24日	25日	26日	27日	28日	29日	30日	31日	月平均
0時	7.90 SE	1.90 SSE	7.70 SW	5.30 SW	4.40 WSW	0.30 WNW	1.30 S	4.00 SE	2.80 SSW	3.20 SSE	8.60 SW	3.10 SE	2.60 SE	0.70 S	3.40 SSE	6.60 SSE	1.00 SSE	1.60 NNW	1.40 NW	1.20 SSE	7.20 SE	10.40 SW	0.90 SSW	2.70 SSE	3.20 SSE	1.90 NNW	0.60 SSW	1.80 S	2.50 SSE	2.10 SE		3.41 SSE
1時	8.10 SE	2.10 SSE	6.80 SW	5.00 SW	3.10 W	0.40 WNW	1.50 S	1.80 WSW	2.70 S	3.60 SSE	6.40 SSW	2.40 S	1.40 SW	1.00 S	2.40 SSE	5.20 SSE	1.50 SSW	1.70 NW	1.50 NE	1.20 SW	8.40 SW	10.30 SW	0.60 S	2.40 S	1.60 SSE	2.30 NNW	1.60 SSE	1.60 SSE	2.10 SSE	3.10 SE		3.13 SSE
2時	2.40 SSW	1.70 S	6.80 SW	5.80 SW	2.80 W	0.60 SW	2.10 SSE	4.70 SE	2.80 SSE	2.70 SSE	4.70 SSW	2.70 SW	0.50 SW	1.10 SSE	3.70 SSE	4.40 SSE	0.70 S	1.60 NNW	1.70 SE	1.40 NNW	8.30 SW	9.10 SW	0.30 S	2.70 SSE	0.60 NW	0.90 W	1.20 S	1.60 S	2.30 SE	2.60 SSE		2.82 SSE
3時	2.40 WNW	1.50 WSW	4.10 SSW	5.40 WSW	3.10 NNW	0.40 SW	2.80 SE	4.20 SSE	3.50 SE	5.10 WSW	5.90 SW	2.50 SW	0.90 SSW	0.50 SSE	3.50 SSE	5.70 SSE	2.10 SSE	1.30 N	0.50 NNW	1.40 NNE	11.20 SE	8.10 WSW	1.00 SSE	3.10 SSE	1.50 N	1.70 SSE	1.20 S	1.30 ESE	2.20 SSE	1.80 S		3.00 SSE
4時	5.50 ESE	2.00 SSE	3.70 SSW	4.60 SSW	4.00 NNW	1.60 N	2.50 SE	4.60 SSE	3.80 SSE	3.80 SW	4.50 SSW	2.50 SW	1.10 S	0.50 S	3.30 SE	5.60 S	1.10 S	0.60 NW	0.40 NW	1.40 NNW	10.50 SW	7.60 WSW	0.60 SSE	3.60 SE	0.90 N	3.70 S	1.00 S	1.90 SSE	2.70 SE	2.70 SSE		3.08 SSE
5時	7.50 SE	2.90 SSE	5.00 SSW	5.10 WSW	4.70 NNW	1.70 N	3.00 SE	4.20 SSE	2.80 SSE	3.30 SW	4.50 SSW	2.50 SW	0.80 S	0.50 SE	3.10 SSE	4.00 SE	0.50 SSW	1.40 ENE	0.90 NW	2.50 N	11.30 WSW	8.00 WSW	1.00 ESE	3.30 SE	1.40 SE	3.30 S	0.40 WNW	2.30 SSE	1.80 SSE	2.80 SSE		3.22 SE
6時	8.30 SE	4.40 SSW	6.60 SW	6.40 WSW	3.50 NNW	0.90 S	1.50 SSE	4.80 SSE	1.90 SSE	5.20 WSW	4.30 SW	2.10 SW	1.60 S	0.70 SSE	1.80 SSE	3.60 S	1.10 SW	1.10 S	1.30 W	1.90 SSE	12.10 WSW	8.20 WSW	1.40 S	4.10 SSE	1.30 SSW	2.70 N	0.30 SE	1.60 SE	0.90 SSE	2.70 SSE		3.28 SSE
7時	7.00 SSE	2.50 W	6.10 SSW	7.80 SW	2.80 NW	1.00 N	1.90 SE	4.20 SSE	3.30 SE	5.10 SW	5.50 SW	2.50 SW	2.10 S	0.50 SSW	1.70 SSW	5.20 SSW	2.00 SSW	0.70 WNW	0.70 NW	1.10 SSE	10.90 SE	5.80 S	2.00 S	2.70 SSE	2.40 S	2.60 S	0.70 S	2.20 SSE	1.70 SSE	2.00 S		3.22 S
8時	5.90 SSE	2.90 SW	6.00 SSW	7.60 SW	3.70 NW	1.80 SW	2.20 S	4.50 SSE	3.20 SSE	6.30 S	5.40 SW	3.30 SW	2.00 SSW	0.80 SSE	3.00 WSW	5.30 WSW	1.90 WNW	1.30 SW	1.60 NW	1.40 S	11.90 SE	5.70 SW	2.40 SSW	2.50 S	1.30 SW	3.10 SSW	1.60 S	2.70 SSE	1.90 S	0.90 SSE		3.47 S
9時	4.50 S	5.30 SW	5.70 SW	8.60 SW	3.90 WNW	2.20 SSW	2.00 S	4.10 SSE	2.90 SSW	10.70 S	6.10 WSW	3.30 WSW	2.30 SW	1.50 SW	3.60 SSW	5.30 WSW	3.20 NW	2.50 SW	2.20 NW	1.70 SSW	16.20 SE	7.60 SE	2.50 S	2.30 SW	1.60 SW	3.80 S	1.40 S	2.10 SSW	2.70 SSW	1.00 SSW		4.09 SW
10時	1.60 SSW	7.40 WSW	6.30 SSW	9.30 SW	4.60 WNW	2.90 WSW	3.50 S	3.90 SSE	3.30 SSW	9.60 SSW	5.90 WSW	2.60 WSW	2.50 SSW	1.30 WNW	3.00 SSW	5.30 SW	3.70 NW	2.20 SW	4.20 WNW	1.70 SSW	17.80 SE	8.70 WNW	2.50 S	2.50 SSW	1.70 WSW	5.00 SSW	1.70 WSW	2.40 S	2.80 S	2.40 S		4.41 SSW
11時	2.30 SSE	5.20 SW	5.60 SW	8.30 WSW	4.90 WNW	2.90 WSW	5.80 SSE	4.00 S	3.50 SW	6.10 SW	5.90 WSW	2.50 NW	2.40 SSW	2.00 SW	3.90 SW	5.50 SW	3.80 NW	2.60 W	4.60 WNW	1.90 SW	23.10 SE	8.30 W	3.30 SW	2.80 SW	2.20 WNW	5.80 SW	2.00 WSW	2.80 S	3.40 SSW	2.90 SSW		4.68 SW
12時	1.20 SW	8.70 SW	6.10 SW	8.80 WSW	4.40 NW	2.80 WSW	7.40 SE	5.20 SSW	3.10 SW	8.30 WSW	5.80 WSW	1.90 NW	2.30 SW	2.70 WSW	4.30 SSW	5.10 WNW	3.90 SW	2.70 NW	5.40 NW	2.60 SW	18.10 SE	7.20 SE	3.40 SSW	3.50 SW	3.00 WNW	6.40 SW	2.40 SSW	2.60 SSW	2.80 SW	3.00 SW		4.84 SW
13時	0.70 WNW	7.40 WSW	5.40 WSW	8.90 NW	4.30 WSW	2.80 SE	9.00 SE	5.60 SSW	3.30 SSW	8.20 SW	6.30 WSW	3.60 NW	1.80 SW	2.70 SSW	3.20 WSW	5.40 WSW	3.00 WNW	2.90 SW	5.20 NW	2.70 SSW	12.60 SE	7.10 WSW	3.90 SW	3.30 SW	3.30 WNW	5.70 SW	3.10 SSW	3.00 SSW	2.20 SW	2.50 SW		4.64 SW
14時	1.00 W	8.60 SW	6.70 SW	7.70 WSW	5.00 NW	3.50 SW	10.20 SE	4.60 SSW	3.60 SW	6.80 SSW	6.00 WSW	4.20 NW	2.90 SW	3.00 S	4.00 WSW	6.40 W	2.90 W	2.40 SSW	4.90 NW	3.20 SSW	13.60 SE	6.40 WSW	2.70 WSW	3.10 SW	2.90 NW	5.40 SW	2.90 SW	2.90 SW	3.50 SW		4.79 SW	
15時	1.20 SSW	7.80 WSW	9.00 WSW	8.00 WSW	4.90 NW	3.50 WSW	8.60 SE	4.10 S	4.10 WSW	6.90 SW	5.50 WSW	5.30 WNW	2.00 SSW	3.70 NW	3.50 SW	6.80 WSW	3.30 WNW	3.70 SSW	4.40 NNW	3.20 SSW	9.20 SSE	6.70 WSW	3.50 SW	3.10 SW	1.90 NW	3.30 W	2.60 SW	2.30 SSW	3.20 SW	3.40 SW		4.62 WSW
16時	2.50 S	9.00 WSW	7.00 WSW	8.60 WSW	5.60 NNW	3.80 SW	6.00 SE	5.60 SSE	3.80 WSW	6.70 WSW	5.50 WSW	6.00 WNW	2.00 SW	2.80 NW	3.70 SSE	5.60 W	3.40 NW	2.40 S	4.70 NNW	4.10 S	9.30 SSE	6.00 WSW	4.10 SW	2.90 SW	5.50 N	3.50 SW	2.60 SW	2.70 SW	2.40 SW	3.50 WSW		4.71 SW
17時	2.90 WSW	7.00 WSW	6.10 WSW	8.00 WSW	4.40 NNW	2.90 SSW	3.50 SE	3.40 SSE	2.10 SW	6.10 WSW	4.90 WSW	5.20 WSW	0.70 SW	1.90 SW	4.80 SE	5.40 WSW	2.30 W	1.80 NW	4.90 NNW	3.20 ESE	11.10 SSE	5.20 WSW	3.30 WSW	1.40 SSE	7.30 NNE	1.40 W	1.80 SW	3.50 WSW	1.00 WSW	4.70 WSW		4.07 WSW
18時	1.00 N	6.40 SW	6.60 WSW	6.50 WSW	3.60 NNW	2.10 S	5.20 SE	4.80 SW	2.30 WNW	6.70 WSW	3.80 SW	4.60 SW	1.80 SSE	3.80 SSW	5.20 SE	3.60 WSW	1.70 SW	2.00 WNW	4.50 NNW	4.10 ESE	10.00 SSE	3.90 SW	1.80 W	1.70 SE	7.40 NNE	1.00 S	1.70 W	2.60 SSW	0.60 SSW	3.00 SW		3.80 SW
19時	0.90 ENE	6.70 SW	7.60 WSW	5.90 WSW	3.20 NNW	2.00 S	2.40 ESE	4.60 SSE	1.90 SE	6.30 SSW	2.50 WSW	3.30 WSW	2.70 SSE	3.90 SW	6.30 SE	2.40 SW	3.80 SSE	1.70 NW	3.20 NNE	7.50 ESE	8.00 SSW	2.70 SSE	1.40 ESE	2.10 SE	3.30 N	0.90 SSE	2.70 SSE	1.20 SSE	1.70 SSE	2.40 SSE		3.51 SSE
20時	1.70 N	8.30 SW	7.50 WSW	5.70 WSW	2.40 N	1.80 SSE	2.60 ESE	2.60 SSE	3.60 SE	5.10 WNW	1.70 WSW	2.60 SSW	2.30 WSW	2.90 ENE	4.40 SSE	1.80 S	2.40 ENE	1.80 N	1.90 N	9.20 SE	4.30 SW	0.50 S	2.40 SSE	4.90 ENE	3.30 NW	1.10 NE	3.20 SSE	3.10 SSE	3.50 SSE	2.40 SSE		3.37 SSE
21時	1.40 ESE	6.90 SW	6.20 WSW	4.30 WSW	1.30 N	1.60 S	4.20 SE	2.50 SSE	3.20 SSE	5.00 NNW	1.30 WSW	1.10 WSW	2.40 SSE	2.70 S	2.90 SSW	2.10 SSW	1.60 N	1.70 NNE	1.30 SSW	9.80 SE	7.60 SW	0.40 W	2.50 SE	2.90 SSE	2.00 NW	1.90 SSE	2.30 SSE	2.50 S	2.60 SSE	3.60 SSW		3.06 SSE
22時	2.50 SSE	5.90 SSW	6.70 WSW	8.40 NNW	0.70 S	1.50 SSE	3.80 SSE	3.90 SE	3.00 SW	6.90 WNW	0.90 S	1.20 S	1.40 S	2.20 SSW	1.60 SSE	1.30 NW	1.20 SW	0.90 ESE	11.00 SE	7.70 SW	0.70 W	2.30 SSE	1.60 SSE	2.50 NNW	1.80 SSE	2.60 SSE	2.30 SSE	2.40 SSE	4.00 SSE		3.11 SSE	
23時	1.10 SSE	6.10 SSW	6.90 WSW	5.10 NNW	0.80 SSE	1.80 SSE	3.40 SW	2.80 SW	8.00 SSW	1.60 S	2.10 SSE	1.30 S	3.70 SSE	5.60 SE	1.40 S	2.00 NW	1.10 WNW	1.10 SSE	7.00 SE	9.60 SW	0.50 W	2.40 SSE	1.20 SSE	1.80 NW	1.40 S	2.20 SSE	1.40 SSE	2.30 SSE	2.10 SSE		3.05 SSE	
日平均	3.40 SSE	5.36 SW	6.34 SW	6.73 WSW	3.59 NNW	1.95 S	4.02 SE	4.15 SSE	3.05 SSE	6.07 SW	4.73 WSW	3.05 SW	1.82 SW	1.96 SSE	3.68 SSE	4.55 WSW	2.26 NW	1.83 SW	2.64 NW	3.60 SSW	11.25 SE	6.05 WSW	2.18 S	2.77 SSE	2.66 NW	2.94 S	1.83 SSE	2.27 SSE	2.27 SSE	2.71 SSE		3.72 SSE

上段：平均風速 (m/s) 下段：風向 (風向の日平均、月平均欄は各々の最多出現風向を記す)

表 40m高・2017年7月・1時間値

	1日	2日	3日	4日	5日	6日	7日	8日	9日	10日	11日	12日	13日	14日	15日	16日	17日	18日	19日	20日	21日	22日	23日	24日	25日	26日	27日	28日	29日	30日	31日	月平均
0時	3.20 S	3.80 SSW	1.40 SSE	3.60 SSW	1.40 SSE	2.30 SE	1.30 SSE	0.80 NNW	1.90 SSE	0.60 SSE	1.70 SSE	1.00 SW	1.90 SE	1.70 SSE	0.40 E	2.00 SSE	3.30 SW	2.30 SE	0.30 W	1.00 S	1.30 WNW	0.70 SSW	2.70 S	2.50 SE	2.60 WSW	0.40 NNE	0.60 NW	5.90 SSE	0.40 NNE	0.50 SW	1.90 SSE	1.79 SSE
1時	4.50 SSW	4.90 SSW	2.10 NNE	4.00 SSE	0.90 S	1.10 SSE	1.30 SW	0.30 SW	1.40 SSE	0.30 NW	2.00 SSE	1.10 SW	2.30 SE	1.00 SE	0.40 N	2.20 SSE	4.70 WSW	3.00 SSE	0.30 W	2.40 SSE	1.00 NW	1.40 S	1.80 SSE	2.60 SW	1.50 NW	0.60 WNW	5.70 SSE	0.50 N	2.60 SSE	2.20 SSE	2.03 SSE	
2時	4.60 SSW	5.90 SW	1.20 SW	4.00 SSE	0.40 S	0.80 S	2.00 SSE	1.00 S	1.10 NW	0.30 NW	2.40 SSE	2.00 SW	1.40 SE	1.40 SE	0.40 SSW	1.90 SSE	5.10 SW	3.00 SE	0.40 SSW	2.40 SSE	3.20 SSE	1.80 SSE	1.70 SSE	3.90 SSW	3.50 WSW	2.60 N	2.40 NW	5.40 SSE	0.50 S	1.10 S	2.20 SSE	2.26 SSE
3時	2.40 S	7.00 SW	2.20 SSW	3.30 SSE	0.50 WSW	0.90 S	1.60 SE	0.80 SE	1.30 SSE	0.70 NNW	1.90 SSE	3.40 SW	1.20 S	1.30 SSE	0.80 NNW	2.20 SSE	3.80 SW	2.10 ESE	0.40 NW	2.40 SSE	2.50 S	2.60 SE	3.00 SSE	3.80 SSW	3.00 WSW	1.90 NNW	0.60 SW	3.10 SSE	1.60 SW	1.90 ESE	2.20 SSE	
4時	3.50 S	4.50 SW	3.00 S	2.20 ESE	1.20 WNW	0.70 SW	2.00 SE	0.80 SSE	0.90 SSE	0.40 SW	1.60 SSE	2.10 SSW	1.30 SSE	0.40 S	1.10 NNW	2.50 SSE	3.40 SSW	2.50 ESE	0.40 SSE	2.50 SSE	0.60 SSW	1.10 SSE	2.30 S	2.60 S	2.10 SW	1.10 N	0.60 S	4.60 S	1.10 WSW	2.80 SE	2.20 SSE	1.87 SSE
5時	4.00 SSW	7.50 WSW	4.00 SSW	2.50 S	1.30 NNW	1.10 S	1.10 SE	1.50 SSE	1.90 SSE	0.30 SE	0.50 SSE	2.70 SSW	1.40 NW	0.60 S	1.40 N	3.90 SE	2.80 SSW	1.90 N	0.90 S	1.00 SSE	0.60 SSW	1.50 SSE	3.80 SSE	4.00 SSE	1.80 SW	1.80 NNW	0.60 S	5.60 SE	0.70 ENE	1.00 SSW	2.10 SSE	2.12 SSE
6時	4.80 SW	6.50 WSW	2.10 SE	3.70 SSE	0.70 N	1.30 S	0.30 SSE	2.20 S	1.10 SSE	1.60 SSE	0.80 SSE	3.70 SW	0.50 WSW	1.20 S	0.70 SSE	3.10 SSE	2.50 SSW	1.20 NNW	0.60 SE	2.10 SE	1.00 SSW	2.20 SSE	4.50 SE	4.70 SSE	0.70 NE	0.40 ESE	0.50 N	3.80 SSE	3.10 NNE	0.40 N	1.30 SSE	2.04 SSE
7時	4.80 SW	6.90 WSW	4.50 SSE	3.60 SSE	0.90 NW	0.70 SSW	0.40 SSW	1.20 SSE	0.70 SSE	1.20 SSW	1.00 S	2.40 SSW	0.50 NNW	2.50 SSE	0.80 N	1.50 SE	4.30 WSW	1.30 NNE	0.80 SSW	1.60 SSE	2.80 S	1.00 S	5.00 SSE	4.90 SSE	0.60 NE	0.60 S	0.90 NW	3.50 SSE	2.50 NW	0.50 SW	1.80 S	2.12 S
8時	2.80 S	8.30 WSW	3.70 S	3.00 SSE	1.60 WSW	0.70 SSW	0.80 SW	1.50 SSW	0.80 WNW	1.30 WNW	1.30 WSW	2.40 SW	0.80 ENE	2.60 S	1.70 SSW	2.10 SSW	3.80 WSW	0.40 SW	1.20 SW	1.70 SSW	2.40 SSE	1.40 SSE	6.20 SSE	3.50 S	1.30 SSW	0.90 WSW	1.40 WSW	2.00 SSW	0.80 WSW	0.90 WSW	1.80 S	2.10 S
9時	4.00 SSW	7.80 WSW	3.90 SSW	3.20 SSW	2.60 SW	1.10 WSW	1.50 WSW	2.00 S	1.60 SSW	1.70 WNW	1.90 SW	2.70 SSW	0.60 SSE	2.10 SSW	1.50 SW	3.20 SSE	3.10 SW	0.80 SSE	2.40 W	2.00 SW	2.90 SSW	2.00 SSW	6.10 SSE	3.90 S	1.20 W	1.60 W	1.70 SSW	1.80 S	1.80 WNW	1.00 WNW	1.70 SSW	2.43 SSW
10時	3.50 SSW	7.80 WSW	5.90 SSW	2.20 SSW	2.30 WNW	2.00 SW	2.00 WNW	2.20 SSW	2.20 W	2.00 W	2.10 WSW	4.70 SW	1.90 S	2.60 SSW	2.30 WSW	3.50 SSW	5.40 WSW	2.20 SSW	2.20 W	1.90 WSW	2.30 SW	4.00 SSE	6.80 SSE	4.60 SSE	1.50 SE	2.80 WNW	1.90 WSW	2.00 SW	1.70 WNW	0.80 WNW	2.40 SSW	2.96 SSW
11時	2.10 S	7.80 WSW	4.90 SSE	1.60 S	3.20 W	3.00 WNW	2.00 WNW	2.30 SSW	2.30 SW	2.60 W	2.30 SW	5.90 SW	1.50 ESE	3.30 SSW	2.40 W	4.00 SSW	4.40 WSW	0.70 W	1.90 WNW	2.40 SW	3.20 SW	2.20 SW	7.60 SE	5.00 SW	3.50 WNW	1.40 WSW	2.20 SW	1.50 WNW	0.90 WNW	3.50 SSW	3.00 SSW	
12時	3.90 SSW	7.50 WSW	7.50 SW	2.40 S	2.10 WNW	2.70 SW	3.00 WNW	2.10 WSW	2.10 W	3.10 SW	2.70 SSW	5.80 SW	1.20 S	3.20 SW	3.30 NW	4.60 SSW	6.10 WSW	1.00 SW	2.30 W	2.60 SW	3.00 WSW	3.70 WSW	6.30 SSE	5.10 S	1.10 SSE	3.50 W	1.50 WSW	1.80 WSW	2.00 SSW	0.80 SSW	3.80 SW	3.28 SW
13時	4.20 SW	7.30 SW	9.00 SW	3.10 SSE	3.70 WNW	2.70 SW	3.00 WNW	2.30 SW	2.70 W	4.70 SW	2.80 SW	2.50 S	1.70 S	2.80 SW	3.00 WNW	6.20 S	5.10 W	0.50 W	1.50 W	3.00 SW	2.90 SSW	2.60 SSW	5.30 SSE	5.10 SSE	1.50 W	3.60 WNW	2.00 W	1.20 SW	1.00 SW	3.00 WSW	3.26 SW	
14時	3.40 SW	7.10 SW	10.70 SW	3.50 SSE	5.50 WNW	2.80 WSW	2.40 WNW	2.70 SW	2.40 WNW	5.70 S	2.20 SSW	2.80 SSW	1.50 S	3.10 SSW	2.50 WNW	5.10 S	4.80 W	0.70 NW	2.40 W	2.30 SW	3.60 SW	2.00 S	5.40 SSE	4.40 SSE	0.40 NE	3.00 WNW	1.40 WSW	2.50 W	1.10 WNW	1.20 WNW	2.10 SSW	3.25 SW
15時	2.90 SSW	5.90 SW	9.60 WSW	2.90 S	4.70 W	2.80 WNW	2.70 WNW	2.80 SW	2.40 WNW	5.80 SSE	2.50 SSW	2.00 SSW	1.50 S	2.50 SSW	2.10 NW	5.80 S	5.20 WSW	2.00 NW	1.90 WNW	2.40 SW	3.90 SSE	3.10 S	5.00 SSE	5.70 SSE	0.90 SSE	3.10 WNW	1.80 SW	3.10 WNW	1.10 WNW	0.40 WNW	3.90 WSW	3.30 WNW
16時	3.50 SSW	5.10 SW	9.40 WSW	4.70 SSW	4.90 NNW	2.70 WNW	2.40 WNW	2.80 WSW	1.30 W	6.40 SE	2.70 SW	2.10 SW	2.20 SSW	1.50 WSW	1.10 WNW	6.30 SSW	4.10 WSW	2.70 NW	1.70 W	2.60 SW	5.60 SSE	3.30 SSE	3.90 S	6.40 SSE	1.80 W	2.70 W	0.90 NE	2.20 W	0.60 W	0.60 SW	4.70 SW	3.32 SW
17時	2.10 S	2.90 SSW	8.70 SW	3.20 S	2.60 N	1.90 WNW	1.90 NW	2.10 WNW	1.00 WNW	8.20 SE	1.90 SSW	3.00 WSW	1.60 SSW	3.30 S	1.60 SW	7.60 SW	3.00 WSW	2.40 NW	1.30 N	1.60 S	6.40 SSE	3.00 SSE	5.50 SSW	4.90 SSE	1.10 SSW	1.60 SW	2.00 SW	1.30 ENE	1.30 SSE	1.10 SSW	1.90 SSW	2.97 SSW
18時	3.70 SW	3.30 S	9.00 SW	4.40 SSE	0.40 SW	0.70 N	0.60 NNW	1.40 WNW	1.10 WNW	9.00 ESE	1.30 WSW	3.30 S	1.40 SSW	4.70 SE	1.80 WSW	5.20 SW	1.70 S	2.70 NNW	1.40 SSE	0.90 W	4.90 SE	2.60 SE	3.00 SW	3.80 SSE	0.50 SW	0.80 WSW	3.70 S	1.90 ENE	0.60 WSW	0.60 NW	1.00 S	2.63 SW
19時	4.20 SW	3.40 S	7.70 SW	3.90 SW	2.10 NW	1.10 SSE	0.40 NNW	1.90 SSE	0.90 E	8.00 ESE	2.30 NNW	3.80 SSE	2.80 SSE	3.80 SE	0.60 S	3.20 SSW	1.90 SW	3.00 NNW	0.80 SSE	0.80 ESE	5.70 ESE	3.10 SE	1.90 SSW	3.80 SSE	0.80 S	1.30 NW	5.80 SSE	1.50 NE	0.30 NW	1.30 NW	2.10 SSE	2.72 SSE
20時	3.70 WSW	2.20 S	5.90 SW	3.20 NW	2.20 SSE	1.20 SSE	0.30 NW	2.20 SSE	1.50 SSE	7.00 NW	1.30 NW	3.80 SE	2.80 SSE	2.50 SSE	2.50 SSE	3.50 W	4.50 SW	3.40 NNW	1.80 SSE	0.70 E	1.80 SE	4.20 SW	2.20 SSE	3.80 SSE	0.40 WNW	0.60 SSE	4.30 SSE	0.90 SSE	0.30 W	0.90 W	2.80 SSE	2.53 SSE
21時	2.50 SSW	3.70 S	6.80 SW	1.80 SW	1.00 N	2.00 SSE	0.70 NW	2.80 SSE	2.00 SSE	4.30 SE	0.90 S	2.40 SSE	2.60 SSE	2.70 NE	2.60 SE	3.00 WNW	1.80 NNW	2.30 S	1.00 SSE	1.60 SE	3.10 SSE	4.00 SSE	0.90 S	2.80 SSE	0.50 N	0.40 WSW	4.90 SSE	0.70 NNE	0.40 S	1.40 S	2.00 SSE	2.25 SSE
22時	2.60 S	2.60 S	6.50 WSW	1.70 SSE	0.30 NNW	1.00 SE	0.50 W	2.40 SSW	1.50 SSE	1.70 SSE	1.10 S	1.90 SSE	1.10 S	1.90 NW	2.00 SSE	2.40 SW	0.90 S	0.50 NNW	1.10 SE	4.80 SE	2.50 SSE	3.30 SSE	1.10 SW	2.10 SSE	0.40 WSW	0.70 SSW	4.20 S	1.00 NNW	0.80 SW	1.00 SSW	1.60 SSE	1.85 SSE
23時	3.90 SSW	1.10 SSW	6.70 SW	2.50 SSE	1.80 SSE	0.90 SE	0.40 SSE	2.50 SE	0.60 SE	2.20 SSE	1.40 SSE	2.50 SSE	1.40 S	2.70 N	2.60 S	3.00 SW	2.20 S	0.40 W	2.30 SSE	1.30 NNW	1.90 S	1.20 S	1.50 SSW	1.70 S	0.90 NNW	0.50 SSW	3.60 N	1.90 NW	0.50 NW	0.90 S	1.60 S	1.89 S
日平均	3.53 SSW	5.45 WSW	5.68 SW	3.09 SSE	2.01 N	1.59 S	1.47 WNW	1.85 SSE	1.53 SSE	3.30 SE	1.78 SSE	2.92 SW	1.55 S	2.31 S	1.65 S	3.67 SSE	3.66 WSW	1.79 NNW	1.30 W	2.00 SW	2.88 SE	2.42 SSE	3.90 SSE	3.98 SSE	1.35 SW	1.70 WNW	2.05 S	2.77 SSE	1.15 S	1.05 SW	2.31 SSE	2.51 SSE

上段：平均風速 (m/s) 下段：風向 (風向の日平均、月平均欄は各々の最多出現風向を記す)

表 40m高・2017年8月・1時間値

	1日	2日	3日	4日	5日	6日	7日	8日	9日	10日	11日	12日	13日	14日	15日	16日	17日	18日	19日	20日	21日	22日	23日	24日	25日	26日	27日	28日	29日	30日	31日	月平均
0時	0.60 SSE	0.40 WSW	0.60 NNW	3.70 SSE	0.90 N	0.40 WNV	4.90 SSE	9.10 SE	2.40 NW	1.70 SSE	0.40 N	0.80 NNW	0.60 SSE	2.40 SSE	0.70 SSE	0.90 SSW	0.50 NNE	0.70 SSW	1.30 SSE	2.30 SSE	2.80 S	3.80 SSE	4.80 SSW	2.50 SSW	9.40 SW	3.90 SE	3.70 NNW	4.40 SSE	2.20 SSE	0.80 SW	2.80 NNW	2.46 SSE
1時	1.00 SSW	0.40 W	0.30 NW	0.70 SSW	1.40 NW	0.60 NW	3.40 SSE	11.40 SE	2.30 WNV	1.70 SE	0.50 NNW	1.00 NNW	0.40 W	2.00 S	0.40 SSE	0.60 SW	0.50 N	3.10 S	0.40 S	1.70 SSE	1.30 SSW	3.90 SSE	4.40 SW	2.40 SSW	10.70 SW	4.10 SSE	3.50 NNW	4.10 SE	1.60 SSW	0.90 NNW	2.10 N	2.35 SSE
2時	0.80 SSW	0.30 NW	0.40 NNW	0.50 SSE	0.90 SW	0.60 NNW	1.10 S	7.00 SE	2.30 NW	1.30 SSE	0.80 E	0.90 SSE	1.00 NW	1.40 SE	0.80 NE	1.00 WNV	0.70 N	1.20 W	0.40 WNV	0.80 SSE	3.50 SSE	3.60 SSE	3.00 SW	3.00 SW	9.10 SW	5.60 SSE	3.90 NNW	2.50 S	3.00 SSE	1.00 NW	1.80 NNE	2.07 SSE
3時	1.80 SSE	0.30 WNV	0.70 NW	0.30 ESE	0.70 WNV	1.20 ESE	1.00 SSW	5.10 ESE	1.00 NW	3.40 SE	0.60 NNW	0.80 W	1.00 NNW	0.90 S	0.70 N	0.80 NV	1.10 NNW	1.10 SSW	0.80 S	0.30 SSE	2.70 S	3.00 SE	2.90 SSW	2.90 SSW	7.10 SW	2.40 W	3.80 NNW	2.70 SSE	3.00 SSE	1.20 NNE	4.30 NNW	1.93 NNW
4時	1.60 SSE	0.40 NNW	0.80 NW	0.40 SSE	1.70 E	0.40 SSW	0.80 NNW	2.90 ESE	0.40 NW	2.60 SSE	0.40 ENE	0.40 NE	1.10 NNW	1.10 SSE	0.40 ESE	1.00 SSW	1.20 N	1.50 S	1.20 SE	0.60 S	2.10 S	2.80 SSE	2.80 WSW	3.30 SSW	7.50 SW	2.30 SW	3.10 NNW	2.60 SSE	2.40 SSE	0.50 E	4.10 N	1.75 SSE
5時	1.50 SSE	0.70 NW	0.60 NW	0.30 SSW	0.60 SSW	0.60 SSW	4.00 SSW	2.00 WSW	0.40 W	1.60 SSW	1.10 N	1.20 N	0.90 NW	1.80 S	0.30 NNW	0.70 NNW	0.40 ENE	3.00 SSE	2.30 SSE	1.10 S	1.70 SSE	2.40 SSE	1.80 WSW	2.50 SSW	5.60 SW	3.10 SSW	2.50 SSW	3.10 SSE	2.40 S	0.80 NNW	2.40 NNE	1.72 SSE
6時	0.80 S	0.50 SSE	0.40 NW	0.70 SE	0.70 ESE	0.40 SSW	2.50 S	4.00 E	1.70 S	1.60 S	0.30 NNE	1.00 NNW	0.50 WNV	0.90 SSE	0.70 NNW	0.60 NNW	0.30 NW	0.50 ESE	0.90 S	0.40 N	0.90 SSW	2.70 SSE	2.10 SSE	3.00 SSW	3.90 SSW	2.90 SSW	2.00 SSW	3.30 SSE	1.20 ESE	3.30 N	1.53 S	
7時	1.40 SSW	0.70 SSW	1.10 SW	0.60 S	0.50 SE	0.60 NW	3.10 S	2.00 S	3.80 S	1.40 S	0.30 SSE	0.50 NW	0.60 NW	1.10 SSE	0.60 NNW	0.40 NNW	0.70 SE	2.10 SSE	1.30 SW	0.50 W	1.60 SSE	3.00 SSW	2.20 SSW	2.50 SSW	4.30 SSW	4.40 SSW	1.70 NNW	3.10 SSE	2.10 S	0.90 S	1.30 NNW	1.63 S
8時	0.70 SSW	0.90 SW	1.70 SSW	1.10 SSW	0.90 SSE	0.90 WSW	4.40 SSW	3.40 SE	4.20 SSE	1.70 S	0.30 WNV	0.40 SSW	0.70 WNV	1.40 SW	0.40 WSW	0.90 SSW	0.40 SSW	2.00 SSW	0.50 NV	0.90 S	1.30 S	2.70 SSW	2.90 SSW	2.20 SSW	2.60 S	6.60 SW	1.60 NW	4.70 SSW	1.90 S	0.80 SSW	1.87 SSW	
9時	0.60 WSW	1.10 WSW	1.50 SW	1.60 SW	2.50 SW	1.70 W	7.70 SSE	7.00 ESE	3.70 S	1.50 WSW	0.40 SW	0.80 NW	1.30 WNV	1.20 SW	1.60 SW	0.50 WNV	0.60 SW	1.30 SE	2.60 S	1.50 SW	1.50 SSW	2.20 S	2.90 SSW	3.20 S	2.80 SSW	7.30 SW	1.50 WSW	3.60 SSE	4.40 SSW	0.80 SW	0.70 SSW	2.32 SSW
10時	2.30 NW	0.70 SSW	3.20 SSW	1.20 WSW	1.20 SSW	2.40 WNV	7.20 SSE	5.90 ESE	2.90 S	1.40 WSW	0.40 SW	0.70 WNV	0.90 SSW	2.00 S	1.20 W	0.70 SW	0.60 WSW	1.60 SSE	1.40 NW	1.90 S	1.60 SSW	3.50 S	2.70 SSW	3.00 SSW	2.40 SSW	8.80 WSW	1.30 W	1.70 S	5.10 SSW	1.10 SSW	0.60 SSW	2.31 SSW
11時	1.80 NW	1.30 SSW	3.20 SW	1.90 WSW	1.70 SW	2.40 SE	8.00 ESE	6.80 ESE	2.20 SSE	2.00 W	0.50 WSW	0.80 NW	1.50 WSW	2.20 SW	1.20 SW	1.40 SW	1.70 SSW	0.60 SSW	1.70 SSW	3.00 S	1.70 S	4.90 SSW	3.30 S	3.70 SW	9.60 WSW	1.80 W	1.90 S	4.70 SSW	0.60 W	0.70 SSW	2.69 SSW	
12時	3.70 NW	0.90 WNV	3.30 SW	1.90 WSW	2.50 W	1.90 SE	7.30 ESE	7.90 ESE	1.40 SSE	2.30 WSW	0.40 SSW	1.60 SW	2.50 W	2.40 WNV	1.20 W	1.10 S	2.40 SW	1.20 SSW	1.90 W	3.20 SSW	2.00 SSW	3.30 WSW	4.20 WSW	3.70 S	4.60 SSW	8.90 WSW	1.70 SSE	1.80 SSW	4.70 SSW	1.10 SSW	1.40 SSW	2.85 SSW
13時	3.50 NNW	1.40 WSW	3.20 SSW	2.20 W	2.40 W	1.80 SE	8.20 ESE	12.50 E	1.90 S	2.00 SSW	0.60 SSE	0.80 NW	2.40 W	2.50 WNV	1.80 WSW	1.20 WSW	2.90 SSW	2.20 N	3.00 SW	2.40 SSW	4.00 SW	4.20 SSW	4.90 SSW	5.50 SW	9.20 W	2.20 WSW	1.00 SSW	3.60 SSW	0.50 SSW	2.80 WNV	3.19 SSW	
14時	3.10 NV	1.90 WSW	2.60 SW	2.30 W	2.20 WSW	2.30 NW	9.00 SE	12.10 E	2.40 SSW	2.20 SW	0.40 NW	0.80 SW	2.70 SW	2.70 W	2.30 WNV	3.40 S	3.10 SSW	2.30 SSW	1.30 W	2.10 SSW	2.70 SW	4.90 SSW	3.40 SSW	6.50 SSW	5.20 SW	8.30 WSW	1.10 SSW	2.20 SSW	2.70 SW	0.50 WNV	2.00 SSW	3.25 SSW
15時	2.20 WNV	2.50 SW	2.00 WSW	2.10 W	2.80 WNV	3.00 W	8.00 SE	4.50 WSW	2.30 SW	2.40 WSW	0.40 SSW	0.40 WNV	3.10 SSW	2.50 WNV	2.50 W	1.70 SSW	2.90 S	2.20 SSE	0.90 S	1.30 W	2.90 SSW	6.00 SSW	2.70 SSW	7.90 SW	5.40 SW	7.00 WSW	1.90 WSW	1.50 SSE	1.60 SSW	0.60 S	1.60 WNV	2.86 SSW
16時	1.60 WNV	1.80 S	1.20 SW	1.50 WSW	3.10 W	2.50 SSW	6.80 ESE	2.00 NW	1.90 WSW	2.70 WNV	0.40 SSW	0.50 WNV	2.40 SSW	1.90 WSW	2.30 WNV	0.70 WSW	1.20 E	1.80 S	0.40 SE	1.60 NW	1.90 SSW	6.10 SSW	2.30 SSE	7.20 SW	3.50 WSW	6.50 SSW	2.60 SSE	1.70 S	2.40 S	0.90 W	0.60 SSW	2.39 SSW
17時	1.70 NNW	1.00 NNW	0.70 SW	0.50 W	1.70 SW	1.30 S	7.70 ESE	2.80 SW	3.00 SW	0.50 W	0.60 WNV	0.50 WNV	1.70 SSW	1.60 W	0.50 WNV	0.50 SSW	1.20 W	1.40 S	1.20 NV	0.60 NNW	1.80 SSW	3.30 SSE	1.80 SSW	8.50 SW	2.60 SW	7.10 SW	4.30 SSE	2.60 SSE	3.60 SSE	1.00 SE	0.30 SSW	2.18 SW
18時	0.60 NV	1.90 NNW	0.70 NW	0.60 SSW	0.70 SSW	0.60 SSE	9.10 SE	2.90 W	2.00 SSW	0.70 SSE	0.50 S	1.00 NW	2.50 S	1.10 SSW	0.60 NW	0.50 ENE	1.00 WNV	1.40 SE	0.60 WNV	0.30 SW	1.80 SE	3.80 SSW	1.70 SSE	9.70 SW	1.70 S	5.50 WSW	4.40 SE	3.60 SSE	2.90 SSW	0.80 SSE	0.40 SSE	2.12 SSW
19時	0.60 S	0.90 NW	0.40 NW	1.00 SSW	0.40 SSW	0.60 NW	9.20 SE	1.90 WSW	1.30 SW	0.50 N	0.40 S	0.30 WNV	4.10 SSE	2.40 SSE	1.90 NNW	0.40 NNW	0.40 NW	1.70 SE	2.20 S	0.40 ENE	2.40 SSE	3.90 SSW	2.30 SSE	10.10 SW	1.50 S	3.60 WSW	4.50 ESE	3.50 SSE	2.70 SSW	2.40 SSE	0.80 W	2.22 SSE
20時	0.90 S	0.80 NW	0.50 WSW	0.30 NE	0.40 WSW	1.40 SSW	9.40 SE	1.40 WNV	1.30 SSW	0.30 E	0.70 NNE	0.40 WSW	4.10 SE	2.20 S	1.80 NW	1.20 W	0.40 W	1.10 SSE	2.20 SE	0.60 ESE	1.80 SE	3.90 SSW	1.70 SSE	7.10 SW	1.70 SSW	3.80 NNW	2.30 ESE	4.80 SSE	2.60 SSE	1.10 S	1.10 NW	2.04 SE
21時	0.30 WSW	1.00 NNW	0.50 SSW	0.30 E	0.30 N	0.90 SW	8.40 SE	2.10 SSW	1.50 SSW	0.30 SSE	0.90 WSW	0.40 SE	3.00 SSE	1.80 S	1.10 NNW	0.50 ENE	0.90 W	1.30 S	2.00 S	0.70 S	1.80 SSE	3.70 SSW	1.40 SSE	8.90 SSW	1.70 SSW	5.50 N	5.90 SE	4.10 SSE	2.30 S	1.40 NNW	0.90 S	2.12 SSW
22時	0.30 W	1.50 NNW	2.70 S	0.40 NV	0.40 WSW	2.90 S	6.80 SE	2.30 W	2.00 SSE	0.50 SW	1.10 NE	0.50 SE	3.00 SSE	0.60 ESE	0.80 NNW	0.90 WSW	1.60 SSE	0.50 SE	1.90 SE	2.60 S	6.00 SSE	0.80 S	7.30 SW	3.10 SE	4.90 NNW	2.30 SSE	3.30 SSE	2.80 S	1.40 NNW	0.40 ESE	2.14 SE	
23時	0.40 SSE	1.80 NW	3.20 S	0.30 WNV	0.30 S	3.60 SE	7.50 SE	0.90 NW	2.10 S	0.80 S	0.60 N	0.50 SSW	2.00 SSW	0.70 SSE	0.80 WNV	1.00 NW	1.50 SSE	0.70 SSE	1.70 S	2.10 SSE	3.80 S	1.50 SSE	8.70 WSW	3.20 SE	4.80 NNW	4.40 SSE	1.50 SSW	0.90 WSW	0.70 WNV	2.23 SSE		
日平均	1.41 SSE	1.05 NW	1.48 SW	1.10 SSW	1.29 SSW	1.46 W	6.06 SE	5.00 ESE	2.10 S	1.55 SSE	0.54 N	0.71 WNV	1.83 SSW	1.70 SSE	1.11 W	0.94 SSW	1.15 SSE	1.57 SSE	1.33 S	1.37 S	2.11 SSW	3.80 SSW	2.73 SSW	5.18 SW	4.53 WSW	5.67 WSW	2.83 NNW	2.93 SSE	2.94 SSW	1.01 S	1.58 W	2.26 SSW

上段：平均風速 (m/s) 下段：風向 (風向の日平均、月平均欄は各々の最多出現風向を記す)

表 40m高・2017年9月・1時間値

	1日	2日	3日	4日	5日	6日	7日	8日	9日	10日	11日	12日	13日	14日	15日	16日	17日	18日	19日	20日	21日	22日	23日	24日	25日	26日	27日	28日	29日	30日	31日	月平均
0時	280 N	070 W	320 NNW	190 WSW	160 SSE	330 S	030 N	080 SSE	310 N	060 SW	180 SE	1370 SE	290 S	620 SSW	440 W	280 NNE	170 NW	1500 SE	320 SW	350 S	850 SW	070 SSE	1000 SE	150 SSE	230 SSE	130 SSE	430 SE	500 SSE	090 S	270 SSW		372 SSE
1時	300 NNW	100 W	370 N	100 WSW	060 SSE	280 S	110 N	050 S	380 N	100 SSE	260 SE	1290 SE	160 WSW	430 SSW	260 WNW	240 NNW	190 SE	1820 SE	260 SSW	380 SSW	760 WSW	030 ESE	780 SSE	160 S	200 SSE	030 S	340 SE	490 SSE	110 SSE	250 S		343 SSE
2時	370 NNW	050 NNE	290 N	080 NW	030 S	150 S	040 NNW	120 S	470 N	060 SSW	180 SSE	1310 SE	180 WSW	380 SSW	390 WNW	040 NW	290 SE	2350 SE	300 S	220 S	730 WSW	130 SSE	820 SE	260 S	160 SSE	030 SW	110 SSE	510 SSE	130 SSE	320 S		350 SSE
3時	520 N	050 WSW	180 N	090 S	140 NNW	170 SE	090 N	070 SW	470 N	190 S	300 SSE	1300 SSE	070 WSW	230 SSW	370 NW	030 SE	210 S	2540 SE	290 SSW	400 SW	360 WSW	280 SE	730 SE	080 SW	050 SSE	080 NNW	220 SSE	540 SSE	110 SSE	210 SSW		346 SSE
4時	490 N	090 SW	220 N	110 SSE	030 NW	180 SSE	080 NW	150 WNW	330 N	370 SE	320 SSE	1130 SE	050 WSW	210 SSW	270 W	070 SE	350 WNW	2290 SSE	220 S	300 SW	210 WSW	130 SSE	410 SE	090 W	080 SE	240 N	340 SSE	580 SSE	230 SSE	200 SSW		326 SSE
5時	510 N	080 NNE	460 N	080 ENE	110 S	330 SE	070 NW	290 NNW	280 N	290 SSE	310 SSE	910 SE	040 SW	160 S	520 140	140 S	220 W	1810 SSE	250 SSE	240 SSW	450 WSW	150 SE	530 SSE	210 NNW	140 SE	070 WSW	310 SSE	290 SE	130 SSE	210 SSW		320 SSE
6時	130 NNW	120 N	280 S	130 SSE	050 SE	090 S	040 SW	340 NNW	240 N	330 SSE	340 SE	650 SE	190 SW	190 SSE	740 NW	060 SW	210 W	1130 SW	290 S	260 SSW	510 WNW	170 SSE	580 SSE	110 NNW	130 SE	030 NNE	270 S	380 SSE	170 SSE	260 SW		281 SSE
7時	060 WNW	190 SSE	090 NW	150 S	060 S	100 SE	040 SW	320 NNW	130 N	280 SSE	380 SSE	490 SSE	230 SW	320 SSW	680 NW	050 WSW	230 W	1180 SW	300 S	410 SSW	220 WNW	250 SSE	690 SSE	090 S	280 SE	040 SSE	400 SSE	390 S	190 SSE	360 SSW		287 SSE
8時	090 WNW	180 WNV	260 WNW	150 SSW	140 SSE	220 SE	030 SE	530 NNW	100 W	220 SSW	390 SSE	530 SSE	330 WSW	380 SSW	380 NW	110 S	200 NW	1320 SW	360 SW	300 SW	260 NNW	440 S	130 WSW	180 S	260 S	080 SW	330 SSE	070 NW	180 S	380 SSW		284 SSW
9時	100 W	160 NW	510 WNW	280 S	130 WNV	090 SSE	030 SW	390 NNW	270 WNW	300 S	220 SSE	620 SE	400 SW	510 WSW	440 NW	180 S	190 NW	1030 WSW	330 SW	410 SW	440 NNW	530 S	260 SW	150 WSW	280 WSW	100 WNV	280 SSW	090 NNW	240 SSW	460 SW		315 SW
10時	160 WNW	200 W	480 NW	310 SSW	180 SSW	100 SSW	090 W	340 NNW	360 WNW	350 SSW	180 S	510 S	480 SW	620 WSW	750 WNW	240 W	300 NW	1000 SW	350 SSW	300 S	660 NW	630 SSE	190 SW	190 WSW	310 WSW	210 WSW	330 NW	290 S	540 SW		363 SW	
11時	230 WNW	140 SSW	670 WNW	310 SW	330 SSE	330 SW	170 NW	430 NW	250 SW	530 S	210 S	460 S	560 SW	740 W	330 WNW	340 SSW	360 WNV	1060 WSW	440 SW	300 S	720 NW	690 SSE	210 SW	310 SW	310 SSW	270 W	230 NW	850 SW	260 SW		436 SW	
12時	340 WNW	170 W	670 NW	260 SSW	320 SSE	440 W	140 WNW	460 WNW	240 WNW	560 SW	340 S	510 S	500 SW	790 W	730 NW	560 SW	350 NW	1100 WSW	450 SW	600 SSE	790 NW	730 SE	200 WSW	110 SSW	260 SW	240 W	240 SSW	970 NNW	320 SW	820 SW		474 SW
13時	280 WNW	080 SSW	740 NW	200 SW	390 S	180 SSW	180 WSW	500 WNW	240 WNW	620 SSW	660 SE	720 SW	730 W	840 W	570 NNW	490 S	280 WNV	890 WSW	470 SW	630 SSE	700 NW	680 SSE	170 WSW	130 SW	270 WSW	180 W	780 NNW	500 SSW	890 WSW		475 SW	
14時	240 W	130 WNV	530 NW	110 SW	400 S	050 NW	340 SSW	670 NW	240 WNW	330 W	650 SE	780 SW	660 W	790 W	640 NNW	490 SSE	340 NW	970 WSW	520 WSW	620 SSE	650 NW	700 SE	080 SW	210 W	300 WSW	220 WSW	180 S	680 N	790 W	710 W		467 W
15時	160 SSW	180 WNW	590 WSW	210 SSW	450 SSE	130 SSW	430 SSW	740 NW	170 WNW	240 W	880 SE	660 SW	600 WSW	590 W	660 NNW	450 SE	300 NW	930 WSW	540 WSW	610 SSE	480 W	730 SE	080 NW	160 WNV	240 WSW	180 W	160 S	350 NNW	570 WSW	730 WSW		440 WSW
16時	100 SSW	270 WNW	480 WNW	180 SSW	460 SE	040 NNW	300 SSW	700 NW	180 W	180 W	700 SSE	600 SW	590 WSW	620 WSW	790 NNW	430 ESE	320 NW	680 WSW	550 WSW	390 S	360 W	830 SE	040 WNV	090 W	250 WSW	120 WNV	150 SSE	320 N	550 W	670 SW		398 WSW
17時	060 SSE	230 NW	420 WNW	140 S	470 SE	050 NNW	310 S	550 NW	110 SW	080 SW	810 SE	600 SW	570 WSW	660 SW	600 NNW	200 W	270 W	580 WSW	530 WSW	780 WNV	320 NNW	820 SE	100 SSE	070 WNV	200 SW	100 SSE	170 S	360 NW	490 SW	480 SW		371 SW
18時	030 WNW	150 N	460 NW	140 S	470 SE	060 WNW	270 S	540 NNW	160 SE	160 SSE	850 SE	380 SW	480 WSW	590 WSW	510 NNW	630 ESE	340 W	670 SW	300 WSW	710 SW	130 NNW	930 SE	070 S	200 SSE	140 SSE	240 SSE	200 NW	550 NW	220 SSW	280 SSW		362 SE
19時	190 N	400 NE	490 NW	290 SW	170 WSW	030 NW	160 S	580 NNW	300 SE	190 S	870 SE	490 SW	420 WSW	390 WSW	490 NNW	280 ENE	290 WNV	520 SW	090 WNW	650 SW	160 SE	940 SE	050 SE	280 SE	330 SSE	320 SE	110 S	590 NW	290 SSW	330 SW		356 SE
20時	200 NNW	320 NNE	460 WNW	280 SSE	160 SSW	030 SE	110 S	410 NNW	340 SE	100 SSE	1180 SE	510 SW	240 SSW	310 WSW	390 N	540 ESE	250 WSW	240 SSW	280 SSE	770 SW	050 SSE	1020 S	070 SSE	390 SSE	200 SSE	280 SSE	350 SE	560 NW	170 SW	390 SW		353 SE
21時	260 NNW	060 NNW	200 W	240 SE	110 WSW	060 SSE	040 SSW	300 N	170 S	040 SSE	1410 SE	510 SW	360 SSW	450 WSW	250 N	360 ESE	360 S	200 S	390 S	830 SW	030 SSW	930 SE	070 SSE	390 SSE	160 SSE	490 SE	690 SE	260 NNW	470 WSW	480 WSW		352 SE
22時	080 WNW	130 NNW	160 SW	270 SSE	220 SSW	040 S	120 S	290 N	190 SSE	200 S	1410 SE	370 SW	600 SW	510 WSW	090 NNW	450 ESE	940 SE	310 SSW	340 SSW	710 SW	060 SW	880 SSE	070 WSW	130 S	270 SE	400 SE	760 NW	110 NNW	560 WSW	310 SW		366 SE
23時	070 NNW	260 N	150 SW	200 SSE	300 SSE	050 S	040 N	330 N	170 SSE	220 SSE	1450 SE	390 SE	580 SW	450 WSW	170 NW	480 ESE	1090 ESE	310 SSW	390 SSW	960 SW	160 SSE	950 SE	100 W	300 SE	270 SE	740 SSE	030 NNE	400 SW	390 WSW		389 SE	
日平均	219 WNW	159 W	395 NW	188 SSE	223 SSE	147 SE	136 S	383 NNW	254 N	250 SSE	604 SE	712 SW	388 SW	491 WSW	495 NW	297 ESE	335 NW	1101 WSW	357 SW	505 SW	419 WSW	568 SE	310 SSE	185 SSE	221 SSE	182 SSE	316 NW	443 SSE	310 SSE	441 SW		368 SSE

上段：平均風速 (m/s) 下段：風向 (風向の日平均、月平均欄は各々の最多出現風向を記す)

表 40m高・2017年10月・1時間値

	1日	2日	3日	4日	5日	6日	7日	8日	9日	10日	11日	12日	13日	14日	15日	16日	17日	18日	19日	20日	21日	22日	23日	24日	25日	26日	27日	28日	29日	30日	31日	月平均
0時	3.00 WSW	3.10 SSE	4.00 S	8.10 NW	5.10 NW	0.30 NNW	10.60 SE	3.20 N	2.40 SSE	2.70 S	2.50 SSE	7.20 SW	0.40 E	1.20 NE	0.90 NNW	1.70 NNW	1.70 SE	9.90 NNW	1.30 NNE	1.00 N	1.40 WNW	0.90 W	11.70 ENE	8.60 NW	0.60 W	5.50 N	0.30 SSW	1.60 WNW	6.60 SE	6.00 SW	5.50 W	3.85 NNW
1時	1.50 W	3.10 SSE	3.30 SE	7.30 NW	4.70 NW	0.40 WNW	6.20 S	3.20 N	2.30 S	2.30 SSW	4.80 SW	6.60 SW	1.20 SSW	0.80 NW	1.60 N	1.40 SSE	1.40 SSE	9.70 NNW	1.90 SSW	1.00 NNW	1.70 W	1.20 W	16.70 ENE	6.50 NW	1.50 N	4.40 N	1.00 WSW	1.50 WNW	0.80 NW	10.70 NW	4.70 W	3.72 NW
2時	1.70 WSW	3.20 SSE	3.60 SE	6.80 NW	4.30 NW	0.40 W	8.20 SSE	2.80 N	2.70 SSE	2.00 SSE	4.40 SW	6.60 SW	2.70 SSW	1.50 NW	0.90 NNW	0.80 ESE	0.90 S	8.80 NW	6.00 SE	0.40 ESE	2.00 NW	2.60 SE	28.50 ENE	6.60 NNW	1.20 N	4.00 N	0.30 SW	1.40 NW	2.10 ESE	7.80 NW	3.30 NW	4.15 NW
3時	2.00 SW	1.90 SE	4.10 SSE	7.60 NNW	3.70 NNW	1.00 WSW	11.30 SE	3.30 N	2.80 SSE	2.80 SSE	4.60 SW	6.30 SSW	1.70 S	1.20 S	0.70 NW	1.30 NNE	0.50 NE	9.00 NNW	6.40 SE	0.50 SSE	1.10 WNW	4.10 SSE	16.70 ENE	5.00 NW	1.50 NW	3.50 N	0.70 SE	0.80 WNW	3.20 SSE	8.60 WNW	4.80 W	3.96 SSE
4時	1.70 WSW	1.30 SE	3.90 SSE	6.80 NNW	5.00 NNW	0.70 WSW	7.60 SE	3.60 NNW	3.50 SSE	2.10 SSE	2.40 S	4.90 SSW	0.50 SSW	0.70 E	1.40 NNW	0.60 S	0.30 SSW	8.30 NNW	2.90 SSE	0.30 NNW	1.40 NW	0.80 ESE	24.50 ENE	3.50 N	0.90 NW	4.50 N	0.40 NW	1.90 SSE	3.80 SSW	8.30 WNW	1.10 S	3.54 SSE
5時	1.60 SSW	1.40 SSE	2.20 SSE	5.70 NW	5.60 NNW	0.50 NNW	6.80 SSE	3.20 NNW	3.10 SE	1.70 S	3.10 SSW	3.70 SW	0.40 S	1.10 NW	2.90 N	1.00 E	0.30 SSW	8.20 NNW	2.90 S	0.60 WSW	0.90 WNW	2.00 E	20.40 ENE	4.90 N	1.10 ENE	4.30 NNW	0.30 ENE	1.90 SW	4.90 SSE	6.00 WNW	4.00 W	3.44 NNW
6時	2.20 S	3.00 SSE	3.10 SE	4.70 NW	4.70 NNW	2.00 SSW	6.50 SSE	3.70 N	2.50 SSE	1.50 SE	3.30 S	7.50 WSW	0.80 S	0.90 WSW	2.60 NNW	0.90 ESE	0.40 SSE	6.70 NNW	1.10 NW	0.50 SE	0.40 NW	0.80 W	7.80 NNW	3.60 NW	0.80 ESE	3.50 ENE	0.30 SSW	2.00 SW	3.60 SSE	7.00 WSW	8.60 WNW	3.13 SSE
7時	2.00 SSE	3.00 SE	2.30 SW	5.10 NW	3.70 NNW	5.70 S	5.50 S	2.90 N	1.70 S	1.40 SSE	3.60 SSW	5.60 WSW	0.40 SSE	1.10 NNW	3.00 NNW	1.10 S	0.70 SSE	5.00 NNW	0.90 S	0.50 WSW	0.80 NNW	0.30 E	8.30 NW	2.50 NNW	1.90 SE	1.80 NNW	0.40 SSE	4.60 S	2.30 S	7.00 WNW	4.80 WSW	2.90 NNW
8時	1.70 S	1.10 SSE	3.00 S	4.80 NW	4.00 NNW	7.30 S	5.10 S	2.70 NW	1.70 SSE	1.50 S	2.60 S	5.90 WSW	0.50 SSE	0.80 W	2.80 NW	0.70 NNW	0.60 SSW	5.50 NNW	0.40 N	0.50 WSW	0.50 NNW	0.40 SE	9.10 NW	2.50 NNW	1.20 SSE	1.90 WNW	0.60 SW	5.90 WSW	1.30 WSW	10.60 WNW	3.40 WSW	2.92 S
9時	2.60 S	2.30 SE	2.90 S	4.50 WNW	3.00 NW	6.80 S	5.50 S	1.70 WNW	2.10 SSW	2.10 SSW	4.50 SW	7.30 WSW	0.50 SW	1.60 WNW	2.40 NW	1.10 NW	1.20 SW	3.80 NNW	0.50 SSE	0.70 SW	0.60 W	0.80 NW	9.50 NW	2.40 NW	0.40 NW	2.30 NNW	1.20 SW	4.40 S	0.60 NNW	11.90 WNW	4.60 WSW	3.09 S
10時	3.20 SSW	2.70 SSE	3.20 SSW	3.40 W	3.70 NNW	6.80 SSE	4.60 S	1.80 WNW	3.30 SW	2.20 SSW	2.30 S	5.90 WSW	0.50 SW	1.20 WNW	4.60 NNW	0.70 W	1.90 W	2.60 NW	0.30 SSE	0.50 NW	1.20 NNW	0.60 S	9.30 WNW	2.60 W	1.30 S	2.50 WNW	1.50 SSW	5.90 SSE	0.80 SSW	10.60 WNW	3.50 WSW	3.07 SSW
11時	3.00 S	1.90 S	2.40 SSW	7.00 NW	2.50 NW	7.90 SSE	1.60 SW	3.00 WNW	3.40 SW	3.60 SW	3.10 S	6.30 SW	0.70 SSW	2.00 WNW	3.70 NNW	1.10 NNW	2.40 WNW	2.40 NW	1.10 SSW	1.10 NW	0.60 W	1.00 SSW	13.20 WNW	2.30 WNW	1.90 S	3.30 WNW	2.60 W	6.90 SSE	1.80 NNW	9.20 WNW	4.00 SW	3.45 WNW
12時	2.90 SW	2.50 SSW	5.40 NNW	6.20 WNW	1.20 NNW	9.40 SE	1.20 SW	1.70 WNW	4.70 SW	4.20 SW	3.20 SW	6.50 SW	0.80 SSW	0.70 WNW	3.90 SSW	1.80 SSW	2.50 WSW	1.80 NNW	1.40 SW	0.60 SSW	0.40 ENE	0.50 WNW	14.40 WNW	2.80 W	1.40 S	3.60 WNW	2.50 W	7.00 SSE	0.70 SSE	7.40 WNW	5.90 SW	3.52 SW
13時	3.10 SSW	4.40 S	6.90 NNW	7.50 NW	1.30 WNW	10.00 SE	0.90 S	1.20 SW	4.60 SW	6.40 SW	3.00 SSE	7.00 SW	1.60 WNW	0.70 SW	3.80 NNW	2.10 SSW	2.00 W	1.70 NW	0.60 WSW	0.80 SW	1.50 SSW	14.60 WNW	2.40 WNW	1.40 SSE	4.00 WNW	2.40 W	6.70 SSE	0.50 SW	8.90 WNW	5.70 SW	3.81 SW	
14時	4.40 SSE	4.00 SSE	6.10 NNW	5.60 NW	1.80 W	8.30 SSE	1.50 SSW	1.70 WNW	1.70 SW	6.10 WSW	3.30 SSE	6.90 SW	1.40 NW	1.40 SSW	2.70 NNW	3.60 W	2.30 W	2.00 NNW	0.50 WSW	1.30 N	1.00 WNW	0.70 WNW	13.00 NW	1.80 W	0.80 N	3.30 WNW	1.90 W	5.80 SSE	2.70 NE	7.80 NW	7.80 WSW	3.65 SSE
15時	3.70 SE	3.70 SSE	6.60 NNW	4.30 NW	0.90 SW	11.20 SE	0.90 SE	1.70 NW	1.90 SW	6.10 SW	3.20 SSE	5.00 WSW	1.30 WNW	2.00 WSW	2.60 NW	2.50 W	2.10 NW	2.10 NNW	0.50 WNW	2.10 W	1.80 NNE	5.00 NNE	10.40 WNW	1.10 WNW	1.20 S	2.40 WNW	1.60 WSW	6.60 SE	4.90 NNW	7.60 WNW	6.80 WSW	3.65 WNW
16時	7.00 SE	3.70 SSE	5.20 NNW	6.30 NNW	0.80 WSW	11.70 SE	1.70 SSE	0.80 SW	2.90 WSW	7.80 SW	2.80 S	3.10 SW	1.50 NNW	1.00 NW	2.90 NW	1.70 S	3.70 NNW	1.10 NNW	1.00 NNW	1.20 NNW	1.10 WNW	4.40 NNE	12.60 WNW	0.40 WSW	1.70 SSE	0.40 W	0.90 SE	5.30 SE	2.30 NNE	6.80 NW	5.70 WSW	3.53 NNW
17時	8.30 ESE	6.00 SE	3.60 NW	5.70 NW	1.30 NNE	9.80 SE	1.40 S	0.50 ESE	3.90 SW	5.40 SW	4.00 SW	2.40 SW	0.60 E	1.50 SE	3.60 NNW	2.90 SSE	4.30 NW	1.00 SSE	0.80 NNW	1.10 WNW	0.90 NNW	3.90 NNW	12.40 WNW	2.20 SSE	0.80 W	0.40 W	0.70 N	3.20 SSE	2.50 NNE	7.00 WNW	5.90 WSW	3.48 SSE
18時	5.30 SE	8.10 SE	2.90 W	3.90 NW	3.40 SE	9.30 SE	1.10 SSE	0.50 NNW	3.40 WSW	5.30 WSW	3.90 SSW	2.80 SSW	0.30 W	0.30 NW	4.70 NNW	3.60 S	4.90 NW	0.60 ESE	1.10 NW	2.20 WNW	2.20 NNW	3.00 N	10.30 NW	1.00 NNE	2.60 N	0.40 SSW	1.70 NW	4.60 SSE	2.20 N	5.20 W	5.00 WSW	3.41 NW
19時	4.10 SE	7.70 SSE	4.80 WNW	4.90 NNW	4.70 SE	6.90 SSE	0.50 S	1.60 SE	3.10 WNW	5.90 SSW	4.50 SSW	2.70 SW	0.70 SSE	0.80 N	3.90 N	2.30 SSW	3.90 WNW	1.40 S	0.70 WNW	1.60 NW	1.60 NW	4.70 NNW	10.40 NW	1.00 N	3.60 N	0.30 NNW	0.80 WSW	9.40 SE	4.10 N	6.00 W	3.80 WSW	3.63 N
20時	3.50 SE	3.00 SSE	6.80 NW	4.80 NW	6.70 SE	6.40 S	0.30 WNW	2.10 SSE	3.70 SSW	4.30 SW	3.90 S	2.20 SW	0.30 SSW	0.60 NW	3.40 N	1.70 S	3.70 WSW	0.70 ESE	0.60 NW	1.80 WNW	0.60 N	4.40 NNW	8.00 NW	0.70 N	3.10 S	0.50 SSW	1.00 SE	11.10 SE	1.20 N	6.40 WSW	2.70 SSW	3.23 N
21時	2.80 SSE	5.60 SSE	7.70 NW	5.20 NNW	1.00 ENE	5.30 SSW	1.60 N	0.70 SW	3.90 SSW	3.00 SSW	4.40 SSW	0.60 WSW	0.40 SSW	0.60 NNW	2.70 N	1.50 SSE	4.10 W	1.90 WNW	0.70 NW	1.70 WNW	1.90 NNW	3.60 NNW	6.90 NW	0.90 NNW	5.60 N	0.60 SSE	1.00 NNW	12.10 SE	2.80 NNE	8.00 WSW	2.70 SSE	3.27 SSE
22時	3.60 SE	5.60 SSE	8.10 NW	6.20 NW	0.50 SSE	5.60 SSE	1.80 WNW	0.30 WNW	2.70 SSW	4.70 SSW	5.00 SW	2.00 NNW	1.90 S	2.90 NNW	2.80 NNW	1.90 SSE	6.50 NW	1.30 NNW	0.90 NNW	1.60 WNW	1.40 NNW	4.00 NW	6.30 NW	0.60 N	6.00 N	2.30 SSE	1.10 SE	9.60 WSW	5.00 W	2.70 SSE	3.52 NW	
23時	3.20 SE	5.40 SSE	7.70 NW	6.70 NW	0.30 SW	9.40 SE	1.90 WNW	0.70 NNW	2.20 SSW	4.20 SSW	6.30 SW	1.60 N	0.50 WNW	2.10 NNW	2.00 SSE	9.20 NNW	1.90 SE	1.20 N	2.00 W	1.30 NNE	5.30 NW	7.80 NW	0.30 W	5.60 N	1.80 S	0.90 NNW	7.50 SE	5.80 WSW	3.80 SW	2.00 SSW	3.63 NNW	
日平均	3.25 SE	3.65 SSE	4.58 NW	5.78 NW	3.08 NNW	5.96 SE	3.93 S	2.03 N	2.93 SW	3.72 SW	3.70 S	4.86 SW	0.90 SSW	1.17 NW	2.75 NNW	1.69 SSE	2.58 W	4.06 NNW	1.49 NW	1.07 WNW	1.13 WNW	2.35 NNE	12.62 NW	2.76 NW	2.00 N	2.56 WNW	1.10 W	5.32 SSE	2.74 SSE	7.65 WNW	4.54 WSW	3.48 SSE

上段：平均風速 (m/s) 下段：風向 (風向の日平均、月平均欄は各々の最多出現風向を記す)

表 40m高・2017年11月・1時間値

	1日	2日	3日	4日	5日	6日	7日	8日	9日	10日	11日	12日	13日	14日	15日	16日	17日	18日	19日	20日	21日	22日	23日	24日	25日	26日	27日	28日	29日	30日	31日	月平均
0時	2.70 SE	4.10 SW	5.90 SSE	3.90 SSW	4.20 NW	1.90 SE	3.10 SSW	1.00 SSE	6.50 NW	3.00 WSW	9.40 SSE	8.70 NW	2.10 S	2.60 S	5.60 W	5.00 SSW	4.80 NW	10.20 SE	5.00 NW	1.60 NW	6.90 W	0.50 WNW	6.80 SSE	0.80 NW	1.80 WNW	0.30 WNW	5.60 WSW	4.50 SSE	2.50 S	2.90 NNW		4.13 NW
1時	1.10 SSW	3.80 SSW	5.90 SSE	4.90 SW	4.10 WNW	1.20 SE	3.60 S	0.40 SSE	6.70 WNW	4.20 SW	9.80 S	8.80 NW	1.90 SSW	2.00 S	5.30 WSW	5.20 SW	3.50 NW	9.80 SE	2.90 NW	1.10 NW	7.70 WNW	0.40 WNW	6.60 SSE	1.60 NW	0.30 WNW	0.30 WNW	5.70 WSW	3.40 SSW	2.20 SW	3.00 WNW		3.91 WNW
2時	0.70 SSE	4.50 SSW	3.90 SSE	4.20 SSW	4.00 WSW	1.40 SSE	3.70 SW	0.60 S	7.40 NW	3.10 SW	5.70 SSW	8.20 NW	0.80 SSE	2.30 S	4.20 SW	2.60 SW	1.90 NW	9.30 SE	4.70 NW	0.50 NW	6.00 WNW	0.30 WNW	6.40 S	2.70 NW	0.30 WNW	0.30 WNW	5.70 SSW	3.00 SE	4.60 SW	2.10 WNW		3.50 NW
3時	0.30 ESE	3.50 SSW	1.10 SSW	5.50 SSW	5.30 WSW	1.10 SSE	4.10 SW	0.40 SSE	8.40 NW	3.60 SW	6.20 SSW	8.90 NW	0.90 SSE	1.80 ESE	3.80 SW	2.40 SW	1.90 NW	8.80 SE	4.80 NW	0.30 NW	5.10 WNW	0.30 WNW	4.50 SSE	4.20 W	0.30 WNW	2.70 WSW	6.20 WSW	1.60 ESE	3.70 WSW	0.90 W		3.42 NW
4時	0.90 ESE	3.20 SW	1.90 SSE	4.00 SW	3.30 SW	1.80 SSE	2.90 SW	1.10 NNE	10.10 NW	3.50 SSW	9.40 SSW	8.60 NW	1.90 SSE	3.10 SSE	4.50 SSW	2.00 SSW	3.20 NW	6.80 SSE	5.80 NW	0.30 NW	4.90 NW	1.30 WNW	4.50 S	4.90 SSW	0.30 SSW	2.90 SSE	5.80 WSW	1.50 SSW	2.80 SW	2.70 WNW		3.66 SSE
5時	1.30 S	3.50 SSW	0.90 S	2.40 SW	4.00 SW	2.10 SE	2.30 SSW	1.60 SE	7.50 WNW	2.80 SW	8.60 SW	8.10 NW	1.10 S	2.60 SSE	4.40 SSW	2.10 SSW	3.40 NW	7.00 SSE	6.70 NW	0.30 NW	5.10 WNW	1.50 WNW	2.20 S	5.30 SSW	0.30 SSW	4.60 S	5.00 WSW	2.00 ESE	3.50 NW	1.30 NW		3.45 S
6時	2.90 SSE	2.40 SSE	0.60 S	4.10 WNW	5.60 WNW	2.10 SSE	3.00 S	2.00 S	6.80 WNW	3.00 S	9.80 WSW	7.60 NW	1.40 SE	3.10 SSE	3.30 SW	5.70 SW	1.10 NW	6.80 SSE	3.60 NW	2.20 NW	6.70 WNW	2.10 WNW	3.00 SSW	5.40 SSW	0.30 WNW	4.70 SSE	3.90 WSW	2.30 S	3.40 SW	3.50 NNW		3.75 SSE
7時	1.80 S	1.40 S	0.50 SSE	3.90 NNW	6.30 WNW	2.40 SE	3.40 SSW	1.80 SW	7.50 NW	3.90 SW	8.80 WSW	6.40 NW	1.10 E	3.80 SSE	2.60 SW	4.30 SW	0.80 NW	6.50 SSE	3.30 NW	2.40 NW	5.40 NW	3.70 S	3.80 SSW	5.30 SSW	0.30 SSW	4.60 SSE	2.80 WSW	1.40 SSE	4.10 SW	1.40 NNW		3.52 NW
8時	1.90 SSW	1.50 S	1.30 S	2.00 NNW	5.70 W	3.00 SSE	2.20 SSW	2.60 SSW	8.50 WNW	3.00 SW	8.30 SW	6.30 WNW	0.70 NW	2.90 SSE	2.60 S	2.40 SW	1.10 NW	4.90 SSE	4.30 NW	2.30 NW	4.50 NW	3.90 SSW	3.40 SSW	4.90 SW	0.30 SSW	5.30 WSW	1.60 SSW	2.70 SSE	4.80 SW	0.60 NNW		3.32 SSE
9時	2.30 S	2.10 S	1.80 SW	1.30 WSW	5.10 NW	3.50 S	3.60 S	4.70 SW	7.00 NW	2.20 SSW	8.50 WSW	4.80 NW	1.00 SW	1.10 SSW	3.50 SSW	2.40 NW	0.70 SSE	6.50 SSW	4.10 NW	1.20 NW	3.90 WNW	3.90 SSE	3.30 SSW	2.90 SSW	0.30 WNW	4.80 SSW	1.00 WSW	1.80 S	8.30 SW	0.70 NNW		3.28 SSW
10時	2.30 S	2.70 SSW	1.80 WSW	2.80 W	5.00 WNW	2.80 SW	3.10 SSW	3.80 SW	6.00 NW	2.60 S	8.60 WSW	5.00 NW	2.00 SSW	2.70 S	4.70 SSE	5.60 NW	0.70 S	4.40 SSW	4.10 NW	0.40 NW	2.20 WNW	4.60 SE	3.50 SW	3.30 WSW	0.30 WNW	4.80 SSW	2.20 SSW	0.60 SSW	7.30 SW	1.00 NW		3.36 SSW
11時	3.30 S	1.70 SSW	2.70 W	4.40 WNW	5.80 WNW	3.10 SW	3.50 S	3.50 SSW	6.00 WNW	2.90 S	8.00 WSW	4.10 WNW	2.80 SSW	4.00 SSE	5.70 SSW	5.10 NW	0.50 SSE	2.60 SSW	4.60 NW	0.40 W	3.10 WNW	3.80 SE	2.20 SW	0.50 WNW	7.80 WNW	2.10 SW	0.90 SSW	6.20 SW	1.30 W		3.43 SSW	
12時	3.20 SSE	1.40 SSW	3.00 WNW	5.70 NNW	5.50 W	4.90 SW	3.60 SSW	4.20 SW	4.80 W	3.10 SSW	10.70 W	6.30 NW	3.50 SSW	5.10 SW	7.30 SSW	5.50 S	2.50 SW	2.90 SW	1.90 NW	0.60 SSW	2.40 WNW	3.70 SE	1.80 WNW	0.60 WNW	0.30 WNW	8.60 SW	2.70 SSW	0.70 WSW	6.60 SW	1.20 WSW		3.81 SSW
13時	2.60 S	1.70 SW	2.70 WNW	7.10 NW	6.10 W	5.30 SW	3.60 SW	3.60 WSW	4.90 WSW	4.10 SW	13.30 W	4.90 NW	4.20 S	4.20 SW	5.00 WSW	6.60 NW	2.90 SSE	4.00 SW	1.70 NW	1.10 S	0.80 WNW	4.20 SSE	4.40 NW	0.80 WNW	0.30 WNW	8.50 SW	3.40 S	0.90 S	7.50 SSW	0.70 SSW		4.04 SW
14時	3.50 SW	1.20 SW	2.00 W	5.70 NW	5.30 WSW	5.20 SW	2.30 SW	2.90 SSW	4.80 WSW	4.20 SSE	10.10 W	3.10 SW	2.80 S	4.40 SW	4.20 SW	5.70 NW	2.70 SSE	3.20 W	3.20 NW	3.30 S	1.00 WNW	3.90 S	4.30 NW	1.40 WNW	0.30 WNW	6.70 SW	3.30 S	1.20 SSW	7.90 SW	0.60 SW		3.65 SW
15時	3.10 SW	2.80 SSW	1.30 W	6.10 NW	3.70 WSW	2.80 SSW	2.70 SW	5.00 SW	4.50 WNW	4.90 SE	9.60 W	2.20 SW	4.50 SSE	3.90 SW	3.50 SW	5.90 NW	1.50 SE	3.80 NNW	0.90 NW	2.20 SSW	0.70 WNW	5.00 SE	3.90 NW	1.30 WNW	0.30 WNW	4.00 SSW	3.40 S	0.30 SW	6.90 SW	0.80 S		3.38 SW
16時	2.20 SW	4.50 S	0.60 W	5.90 NW	2.40 SSW	1.90 S	2.50 SSW	4.90 SW	6.00 WNW	5.50 SSW	11.60 W	2.20 SSW	4.50 SE	2.20 SSW	4.90 SSW	6.00 NW	4.60 SE	4.80 N	2.60 NW	6.50 SSE	0.30 WNW	5.20 SE	5.20 NW	3.40 WNW	0.30 WNW	2.50 SSE	3.90 SSW	2.30 S	6.50 SW	0.70 SSW		3.89 SSW
17時	3.30 SW	3.10 SE	0.60 W	3.00 W	3.80 SW	1.70 S	2.20 SSE	3.90 SSW	2.40 SSW	4.90 SE	11.20 W	1.50 SW	5.10 SE	4.10 SW	4.40 SSW	4.80 NW	6.70 SE	4.40 NNW	3.40 NW	10.50 SE	0.40 WNW	5.30 SSE	3.40 NW	3.10 WNW	0.30 WNW	3.30 SSE	2.40 SSW	5.80 SSE	8.50 SW	0.30 SSE		3.93 SSE
18時	4.10 SSW	4.30 SE	0.90 SE	3.90 SW	2.90 SSW	1.60 SSE	2.20 SE	3.20 SW	1.80 WNW	5.20 SE	13.50 W	2.40 SSW	2.60 SSE	5.10 SSW	4.10 NW	1.60 S	7.00 SE	4.80 NW	2.80 NW	12.80 SE	0.30 WNW	8.10 SE	5.40 WNW	3.00 WNW	0.30 WNW	4.20 SSW	2.30 SSW	3.70 SSE	6.20 WSW	0.40 SE		4.02 SE
19時	4.00 SW	6.70 SE	2.20 SSE	4.70 WSW	2.80 SSW	2.80 S	1.40 S	2.10 SSW	2.90 W	6.10 SSW	8.80 W	2.40 S	2.30 SSE	5.30 SSW	3.40 SSE	2.90 NW	7.80 SE	5.20 NW	3.60 NW	14.70 SE	0.40 WNW	10.00 SE	8.90 NW	1.30 WNW	0.30 WNW	1.70 SSW	1.80 SSE	4.00 S	6.50 NNW	0.30 SSE		4.24 SE
20時	4.30 SW	7.70 SE	2.80 SSE	5.40 WSW	3.10 SSW	2.90 SSE	0.70 SW	3.80 S	3.70 SSW	6.40 SSW	6.50 W	2.60 SSW	1.50 SSW	4.90 SSW	4.20 NW	4.10 NW	7.70 SE	7.40 NW	3.50 NW	13.60 SE	0.30 WNW	10.50 SSE	8.90 NW	2.50 WNW	0.30 WNW	0.30 WNW	2.10 SSW	4.90 SSW	6.80 NW	0.30 W		4.46 SSE
21時	3.30 SW	6.70 SSE	1.90 S	5.70 WNW	2.50 S	2.20 SSE	0.90 SSW	5.20 WSW	2.00 WSW	7.10 SSE	6.00 W	2.40 SSW	3.30 SSE	5.80 WSW	3.90 SSW	3.00 NW	10.30 SE	9.00 NW	2.50 NW	6.80 SSE	0.30 WNW	9.00 SSE	7.30 NW	2.40 WNW	0.30 WNW	0.30 WNW	1.70 SSW	4.40 S	6.20 NNW	0.50 NNE		4.10 SSE
22時	3.80 SW	7.70 SE	2.60 SW	5.80 NW	2.60 S	1.40 SSE	2.10 SSE	4.70 SW	3.70 SSW	6.20 SSE	5.90 SSW	2.50 S	4.30 SSE	8.00 WSW	4.40 NW	3.70 NW	11.20 SE	9.90 NW	2.20 NW	6.70 SSE	1.10 WNW	8.30 SSE	4.70 NW	1.70 WNW	0.90 WNW	2.10 SSW	4.10 S	5.00 NNW	0.40 NNW		4.24 SSE	
23時	3.10 WSW	7.00 SSE	3.60 SW	4.60 NNW	2.00 SSE	1.90 SW	1.70 SE	3.50 WSW	3.50 W	7.10 SSE	8.80 NW	2.30 SSE	3.30 SSE	7.60 W	5.40 S	4.60 NW	10.70 SE	8.70 NW	0.90 NW	5.00 SSW	2.40 WNW	8.40 SSW	2.80 WNW	3.00 WNW	0.30 WNW	3.40 WSW	4.40 SSE	3.20 S	3.50 N	1.30 NW		4.27 SSE
日平均	2.58 SW	3.72 SSW	2.19 SSE	4.46 NW	4.21 WNW	2.54 SSE	2.68 SSW	2.94 SW	5.53 WNW	4.28 S	9.05 W	5.01 NW	2.48 SSE	3.86 SW	4.37 SSW	4.13 NW	4.13 SE	6.32 NW	3.42 NW	4.03 NW	3.00 WNW	4.50 SSE	4.63 NW	2.76 WNW	0.36 WNW	3.65 WSW	3.38 WSW	2.55 S	5.48 SW	1.20 NNW		3.78 SSE

上段：平均風速 (m/s) 下段：風向 (風向の日平均、月平均欄は各々の最多出現風向を記す)

表 40m高・2017年12月・1時間値

	1日	2日	3日	4日	5日	6日	7日	8日	9日	10日	11日	12日	13日	14日	15日	16日	17日	18日	19日	20日	21日	22日	23日	24日	25日	26日	27日	28日	29日	30日	31日	月平均
0時	3.90 NW	4.80 NNW	4.30 SSE	2.00 SW	2.70 SSW	5.40 NNE	2.80 SSE	4.40 S	5.60 NW	2.30 S	5.70 SSE	5.50 SSW	0.30 SSW	0.30 WSW	0.30 SSE	0.30 SSW	0.30 SSW	0.30 SSW	0.40 SSW	0.30 SW	1.60 SW	3.30 SSE	2.70 SW	13.60 SE	7.40 WSW	3.90 SW	3.60 SW	0.40 SW	0.30 SW	0.30 SW	2.88 SSW	
1時	2.90 NNW	3.80 NNW	4.30 SSE	2.10 SW	3.90 SW	5.10 N	5.80 SSE	4.10 SSE	5.50 NNW	1.80 SSE	5.40 SSE	4.80 SSW	0.30 SSW	0.30 WSW	0.30 SE	0.30 SSW	0.30 SSW	0.30 SSW	0.30 SSW	0.30 SSW	1.40 SSW	2.30 S	3.00 SSW	15.90 SSE	6.90 SW	4.30 SW	3.50 SW	0.40 SW	0.30 SW	0.30 SW	2.92 SSW	
2時	4.40 NNW	3.10 NNW	3.50 SSE	3.50 SW	4.50 SW	3.70 NNW	5.90 SSE	3.20 SSE	4.80 NNW	2.40 SSE	6.20 SSE	4.80 SSW	0.30 SSW	0.30 WSW	0.30 SSE	0.30 SSW	0.30 SSW	0.30 SSW	0.30 SSW	0.30 SSW	0.30 N	1.70 SSW	3.60 SW	2.80 SSE	15.50 SSE	7.90 WSW	4.40 SW	2.40 SW	0.40 SW	0.30 SW	0.30 SW	2.97 SSW
3時	4.40 NNW	4.60 NW	2.90 SSE	3.50 WSW	5.40 SW	1.80 NNW	5.80 SSE	2.20 SSE	3.90 WNW	2.20 SSE	6.40 SSE	3.40 SSW	0.30 SSW	0.30 WSW	0.30 S	0.40 SSW	0.30 SSW	0.30 SSW	0.30 SSW	0.30 NW	2.40 SSE	1.70 SSW	3.50 S	11.00 SSE	6.70 SW	5.10 SW	0.30 SW	0.30 SW	0.30 SW	2.61 SSW		
4時	2.60 NNW	5.60 NW	3.00 SSE	4.30 W	5.70 S	1.70 NNW	5.60 SSE	3.90 SSE	5.60 WSW	2.30 SSE	6.20 S	1.70 SSW	0.30 SSW	0.30 SSW	0.30 SSW	0.30 SSW	0.30 SSW	0.30 SSW	0.30 SSW	0.30 N	1.80 S	3.40 SSW	2.50 SSE	7.20 SW	6.00 SW	5.00 SW	0.30 SW	0.30 SW	0.30 SW	2.52 SSW		
5時	2.50 NNW	4.70 NW	2.90 SE	3.40 WSW	5.00 SW	3.30 NNW	5.20 SSE	3.70 SSW	3.80 SW	1.70 SE	4.80 SSW	2.00 SSW	0.30 SSW	0.30 SSW	0.30 S	0.30 SSW	0.30 SSW	0.30 SSW	0.30 SSW	0.30 SSW	2.30 N	2.80 S	2.50 SSE	7.70 SW	4.70 SW	4.80 W	0.30 SW	0.30 SW	0.30 SW	2.31 SSW		
6時	4.30 NNW	4.00 NW	2.70 SE	1.50 WSW	3.10 WSW	1.40 NW	6.40 SSE	4.60 SSW	6.30 SSW	3.50 SSE	3.90 SSW	1.50 SSW	0.30 SSW	0.30 SSW	0.30 SSW	0.30 SSW	0.30 SSW	0.30 SSW	0.30 SSW	0.30 N	1.80 S	2.90 S	2.20 SSE	7.30 WSW	3.20 WSW	3.50 WSW	0.30 SW	0.30 SW	0.30 SW	2.19 SSW		
7時	4.70 NNW	4.40 NNW	1.70 S	2.20 SSW	3.80 NW	0.60 NW	6.20 SSE	3.30 S	6.60 SW	4.30 SE	4.90 SW	1.60 SSW	0.30 SSW	0.30 SSW	0.30 SSW	0.30 SSW	0.30 SSW	0.30 SSW	0.30 SSW	0.30 SSW	0.30 N	2.00 S	3.50 SSW	3.10 SE	6.50 SSE	5.40 SSE	3.50 SW	0.30 SW	0.30 SW	0.30 SW	2.33 SSW	
8時	3.90 NNW	3.00 NNW	3.00 S	2.00 S	3.80 NW	0.70 WNW	4.60 SSE	0.50 WSW	5.60 W	5.40 SSW	5.60 SW	0.40 SSW	0.30 SSW	0.30 SSW	0.30 SSE	0.30 SSW	0.30 SSW	0.30 SSW	0.30 SSW	0.30 N	2.30 S	4.00 SW	3.50 SSE	10.90 W	5.60 S	5.10 WSW	0.30 SW	0.30 SW	0.30 SW	2.38 SSW		
9時	1.00 NW	2.90 NNW	3.40 S	3.10 SSE	4.60 NNW	2.30 NW	4.50 SSE	2.70 NW	2.70 WSW	4.20 SSE	6.90 SW	0.80 SSW	0.30 SSW	0.30 SSW	0.30 S	0.30 SSW	0.30 SSW	0.30 SSW	0.30 SSW	0.30 ESE	1.90 SSE	3.60 SW	5.00 SSE	11.80 W	7.90 S	6.00 W	0.30 SW	0.30 SW	0.30 SW	2.55 SSW		
10時	0.60 WNW	2.80 NW	3.90 SSW	3.70 S	2.90 NW	2.80 NW	5.20 S	2.70 N	2.70 WSW	2.10 SSW	5.30 SSW	0.60 SSW	0.30 SSW	0.30 SSW	0.30 S	0.30 SSW	0.30 SSW	0.30 SSW	0.30 SSW	0.30 SSW	0.30 WSW	1.60 S	3.50 W	4.20 SE	10.50 W	8.20 SSW	7.10 W	0.30 SW	0.30 SW	0.30 SW	2.41 SSW	
11時	0.90 NW	1.00 W	4.30 SSW	4.90 S	4.20 NNW	3.10 NW	5.40 S	4.70 NNE	3.20 WSW	1.90 SSE	7.10 SW	0.30 SSW	0.30 SSW	0.30 S	0.30 SSW	0.30 SSW	0.30 SSW	0.30 SSW	0.30 SSW	0.30 SSW	0.90 WSW	1.10 SSW	3.80 SW	3.60 W	15.40 W	7.30 W	8.00 W	0.30 SW	0.30 SW	0.30 SW	2.73 SSW	
12時	1.40 NW	0.90 SSW	6.50 SW	4.40 S	3.10 NW	1.50 WNW	4.80 SSW	5.40 NNE	2.10 W	4.70 SSE	6.80 SW	0.30 SSW	0.30 SSW	0.30 S	0.30 SW	0.30 SSW	0.30 SSW	0.30 SSW	0.30 SSW	0.30 S	1.20 SSE	2.00 WSW	3.30 SSE	9.10 WSW	16.00 W	7.10 W	7.00 W	0.30 SW	0.30 SW	0.30 SW	2.94 SSW	
13時	1.80 NW	1.80 SSW	5.60 WSW	4.30 S	2.90 NNW	1.40 WNW	3.80 S	5.00 N	4.40 SW	3.10 S	6.60 SW	0.30 SSW	0.30 SSW	0.30 S	0.30 SW	0.30 SSE	0.30 SSW	0.30 SSW	0.30 SSW	0.30 S	1.50 WSW	2.20 S	1.00 SW	11.10 SE	13.90 WSW	4.30 NW	7.30 W	0.30 SW	0.30 SW	0.30 SW	2.77 SSW	
14時	1.90 WNW	2.70 SW	6.00 WSW	4.50 SSE	1.00 NNW	1.80 WNW	4.90 SSW	3.80 N	4.70 SW	4.60 SSE	7.80 SW	0.30 SSW	0.30 SSW	0.30 S	0.30 S	0.30 S	0.30 SSW	0.30 SSW	0.30 SSW	0.30 SSE	1.50 SW	3.70 S	2.30 NW	12.20 SE	15.90 W	3.50 SW	7.60 WSW	0.30 SW	0.30 SW	0.30 SW	3.04 SSW	
15時	2.30 NW	1.90 S	6.00 WSW	7.20 SE	1.10 WNW	1.00 NW	4.80 S	5.50 N	4.40 SW	5.00 SSE	9.20 SW	0.30 SSW	0.30 SSW	0.30 S	0.30 S	0.30 S	0.30 SSW	0.30 SSW	0.40 SSW	0.30 SSE	2.00 S	3.80 SSE	1.70 WNW	11.10 SE	14.60 W	5.20 WSW	5.80 WSW	0.30 SW	0.30 SW	0.30 SW	3.12 S	
16時	2.30 NW	3.50 S	4.40 WSW	7.80 SSE	0.80 SW	0.40 NNW	6.30 SSE	4.90 N	4.10 SW	6.00 SE	7.40 SW	0.30 SSW	0.30 SSW	0.30 S	0.30 SSE	0.30 S	0.30 SSW	0.30 SSW	0.30 SSW	0.30 SSE	2.10 SSW	3.50 SSE	1.50 WNW	8.00 SE	10.10 WSW	5.80 NW	4.70 SW	0.30 SW	0.30 SW	0.30 SW	2.82 SSW	
17時	3.10 NW	1.50 SSW	6.50 SW	2.60 WSW	1.60 SW	0.30 SE	7.00 SSE	3.40 NNW	4.10 SW	4.50 SSE	6.60 SW	0.30 SSW	0.30 SSW	0.30 S	0.30 SE	0.30 SSE	0.30 SSW	0.30 SSW	0.30 SSW	0.30 SSE	1.40 SSW	3.40 SE	1.00 SW	12.40 SE	9.30 W	3.30 W	3.90 SW	0.30 SW	0.30 SW	0.30 SW	2.57 SSW	
18時	1.90 NW	1.30 SSE	5.50 SW	1.30 NE	3.20 NW	0.30 NW	8.50 SSE	5.10 NNW	4.50 NW	3.90 SSE	8.10 SW	0.30 SSW	0.30 SSW	0.30 S	0.30 SSE	0.30 SSW	0.30 SSW	0.30 SSW	0.30 SSW	0.30 SSE	3.20 SSE	2.90 SSE	0.80 S	15.00 SE	9.50 WSW	4.90 WSW	4.40 SW	0.30 SW	0.30 SW	0.30 SW	2.85 SSW	
19時	2.50 NNW	1.50 SSE	4.30 SSW	3.90 S	4.70 N	0.30 SW	9.10 SSE	5.50 NNW	2.60 SSW	3.30 SSE	6.40 SW	0.30 SSW	0.30 SSW	0.30 S	0.30 SSE	0.30 SSW	0.30 SSW	0.30 SSW	0.30 SSW	0.30 SSE	2.90 SSW	3.30 SSW	1.80 SSE	18.50 SE	10.10 W	4.60 WSW	2.30 SW	0.30 SW	0.30 SW	0.30 SW	2.95 SSW	
20時	2.20 NNW	2.10 SSW	3.50 SW	2.80 SSE	3.30 NNW	0.40 SE	8.90 SSE	5.50 NNW	2.90 SW	4.10 SSE	5.40 SW	0.30 SSW	0.30 SSW	0.30 S	0.30 SSE	0.30 SSW	0.30 SSW	0.30 SSW	0.30 SSW	0.30 SSE	2.80 SSE	3.70 SSE	2.50 SSW	18.30 SE	11.50 WSW	5.10 WSW	2.70 SW	0.30 SW	0.30 SW	0.30 SW	2.95 SSW	
21時	1.40 NNW	3.90 SSE	3.60 SSW	4.70 SE	6.00 NNE	0.40 SE	7.60 SSE	5.10 NW	4.00 SW	3.80 SSE	5.40 SSW	0.30 SSW	0.30 SSW	0.30 SSE	0.30 SSW	0.40 SSW	0.30 SSW	0.30 SSW	0.30 SSW	0.30 SSE	2.70 SSE	4.00 SE	3.00 SW	13.50 WNW	9.50 WSW	4.80 WSW	2.90 SW	0.30 SW	0.30 SW	0.30 SW	2.91 SSW	
22時	3.60 NNW	4.30 SSE	3.00 S	4.60 SSE	6.50 NNE	1.20 SE	5.90 SSE	4.90 NW	1.70 SW	3.90 SSE	6.00 SSW	0.30 SSW	0.30 SSW	0.30 SW	0.30 SE	0.40 SW	0.30 SSW	0.30 SSW	0.30 SSW	0.30 S	2.90 SSW	3.80 SSE	1.50 SSE	12.90 WNW	7.50 W	4.60 W	3.20 SW	0.30 SW	0.30 SW	0.30 SW	2.77 SSW	
23時	2.90 NW	3.70 SSE	3.30 SSW	2.70 NNE	6.90 S	0.70 SW	4.90 SSE	5.20 NW	1.30 SW	5.20 SSE	5.20 SSW	0.30 SSW	0.30 SSW	0.30 WSW	0.30 SE	0.40 SW	0.30 SSW	0.30 SSW	0.30 SSW	0.30 W	2.90 SSE	3.80 SSE	3.30 SSW	13.20 SE	9.00 WSW	4.70 W	3.30 SW	0.30 SW	0.30 SW	0.30 SW	2.78 SSW	
日平均	2.64 NNW	3.08 NNW	4.09 SSE	3.63 S	3.78 SW	1.73 WNW	5.83 SSE	4.14 N	4.05 SW	3.59 SSE	6.22 SW	1.29 SSW	0.30 SSW	0.30 SSW	0.30 S	0.31 SSW	0.30 SSW	0.30 SSW	0.30 SSW	0.30 W	1.32 SSE	2.58 SSE	2.59 SW	8.08 SE	11.26 WSW	5.63 WSW	4.83 SW	0.66 SW	0.31 SW	0.30 SW	2.72 SSW	

上段：平均風速 (m/s) 下段：風向 (風向の日平均、月平均欄は各々の最多出現風向を記す)

3.2 10分値

観測高度60m (Ch1) 、50m (Ch2) 、40m (Ch3) の順に示す。

表 60m高・2017年1月・10分値①

	1日	2日	3日	4日	5日	6日	7日	8日	9日	10日	11日	12日	13日	14日	15日	16日	17日	18日	19日	20日	21日	22日	23日	24日	25日	26日	27日	28日	29日	30日	31日
0時00分	0.3 WSW	5.6 WSW	3.7 W	4.4 SW	7 NW	0.3 NNW	0.3 NNW	0.3 SSE	0.4 S	0.3 NW	2.4 WNW	0.3 WNW	0.3 WNW	0.3 WNW	0.3 WNW	0.3 W	0.3 WNW	6.5 S	3.5 SW	0.3 SSE	2.7 S	4.6 NW	0.3 W	0.3 NNE	0.3 WSW	0.3 SE	6.5 W	1.7 NNW	4.6 S	5.4 SW	
0時10分	0.3 SSE	4.3 SW	4.6 WNW	4.4 SW	6.8 NNW	0.3 NNW	0.3 NNW	0.3 SSE	0.6 SSE	0.3 NW	2.7 WNW	0.3 WNW	0.3 WNW	0.3 WNW	0.3 WNW	0.3 W	0.3 WNW	6.8 SSW	3.2 SW	0.3 S	3.4 SSE	4 NNW	0.3 W	0.3 NNE	0.3 WSW	0.3 SSE	5 W	2.4 N	4.8 S	5.6 SW	
0時20分	1.5 SE	3.4 SW	5.5 NW	6.1 SW	7.9 NNW	0.3 NNW	0.3 NNW	0.3 SSW	1.2 SSE	0.3 NW	2.6 WNW	0.3 WNW	0.3 WNW	0.3 WNW	0.3 WNW	0.3 W	0.3 WNW	6.4 SSW	3.5 SW	0.3 S	3.8 SSE	4.7 NNW	0.3 W	0.3 N	0.3 WSW	0.3 SSE	5.7 W	2.8 NNW	4.1 S	4.7 SW	
0時30分	1.8 SSE	3.4 SW	4.3 WNW	6.4 WSW	7.1 NNW	0.3 NNW	0.3 NNW	0.3 SSW	1.3 SSE	0.3 NW	2.2 WNW	0.3 WNW	0.3 WNW	0.3 WNW	0.3 WNW	0.3 W	0.3 WNW	6.7 SSW	3 SSW	0.3 WSW	2.8 SSE	4.8 NNW	0.3 W	0.3 NNE	0.3 WSW	2.8 SSE	4.5 WNW	2.3 NNW	4.9 S	4.9 SW	
0時40分	1.3 SE	3.9 SW	4.2 NW	5.3 WSW	7.4 NW	0.3 NNW	0.3 NNW	0.3 S	0.9 SE	0.3 NW	1.5 WNW	0.3 WNW	0.3 WNW	0.3 WNW	0.3 WNW	0.3 WNW	0.3 WNW	6.7 SSW	2.6 SSE	0.3 WSW	2.4 SSE	4.9 NW	0.3 W	0.3 N	0.3 WSW	3.6 SSE	5 WNW	0.7 W	6 S	5.5 SW	
0時50分	1 SE	2.7 SW	2.9 NNW	4.8 SW	7.9 NW	0.3 NNW	0.3 NNW	0.3 SW	0.6 SSE	0.3 NW	2.1 WNW	0.3 WNW	0.3 WNW	0.3 WNW	0.3 WNW	0.3 W	0.3 WNW	6.3 SW	1.8 SSE	0.3 WSW	2.5 SSE	5.2 NW	0.3 W	0.3 NW	0.3 WSW	4.2 SSE	5.5 WNW	0.3 W	6.4 SSE	4.2 SW	
1時00分	2.6 SW	3.6 SW	2.4 NNW	4.6 SW	7.7 NW	0.3 NNW	0.3 NNW	0.3 S	0.3 SE	0.3 NW	1.9 WNW	0.3 WNW	0.3 WNW	0.3 WNW	0.3 WNW	0.3 W	0.3 WNW	6.2 SW	2.5 S	0.3 WSW	2.2 S	4.1 NW	0.3 W	0.3 NW	0.3 WSW	5.4 SSE	4.6 NW	0.3 N	6.6 SSE	4.3 SW	
1時10分	1.2 SSE	3.9 SW	2.5 SW	3.5 SW	7.3 NNW	0.3 NNW	0.3 NNW	0.3 SSW	0.3 SE	0.3 NW	2.3 WNW	0.3 WNW	0.3 WNW	0.3 WNW	0.3 WNW	0.3 W	0.3 WNW	6.3 SW	1.2 SE	0.3 WSW	1.9 SSW	5.2 NW	0.3 W	0.3 NNW	0.3 WSW	5.5 SSE	4.9 NW	0.3 N	5.7 SSE	3.4 SW	
1時20分	0.5 SSE	2.5 SW	1.3 NNE	4.3 NW	7.1 NNW	0.3 NNW	0.3 NNW	0.3 SSW	0.3 SE	0.3 NW	2.8 WNW	0.3 WNW	0.3 WNW	0.3 WNW	0.3 WNW	0.3 W	0.3 WNW	4.9 SSW	2 WSW	0.3 S	1.7 S	3.8 NW	0.3 W	0.3 N	0.3 WSW	5.5 SSE	4.4 WNW	0.3 NNW	6.8 SSE	3.5 SW	
1時30分	0.8 S	2.9 SW	2.1 SSE	3.9 SW	7.8 NNW	0.3 NNW	0.3 NNW	0.3 SSE	0.3 SE	0.3 NW	2.5 WNW	0.3 WNW	0.3 WNW	0.3 WNW	0.3 WNW	0.3 W	0.3 WNW	6.4 WSW	1.5 SSE	0.3 WSW	2.8 S	2.6 NW	0.3 W	0.3 NNE	0.3 WSW	4.6 SSE	4.4 NNW	0.3 NNE	6.5 SSE	4.3 SW	
1時40分	1.4 SSE	3.8 SW	3.6 W	4.3 WSW	7 NW	0.3 NNW	0.3 NNW	0.3 SE	0.3 SSW	0.3 NW	2.8 WNW	0.3 WNW	0.3 WNW	0.3 WNW	0.3 WNW	0.3 WNW	0.3 WNW	4.4 SW	1.4 S	0.3 SW	2.9 SSW	1.6 NW	0.3 W	0.3 NNE	0.3 WSW	4.8 S	3.8 WNE	0.3 ENE	6 SSE	3.6 SW	
1時50分	1.4 SSW	3.6 SW	3.4 WSW	4.4 WSW	6.1 NW	0.3 NNW	0.3 NNW	0.3 NE	0.4 SSW	0.3 NW	2.3 WNW	0.3 WNW	0.3 WNW	0.3 WNW	0.3 WNW	0.3 W	0.3 WNW	5.2 WSW	2.2 SSW	0.3 W	1.7 SSW	1.8 WNW	0.3 W	0.3 N	0.3 WSW	2.8 SSW	1.4 NNW	0.3 SE	6.2 SSE	3.6 SW	
2時00分	1.1 SSW	3.9 SSW	5.2 SW	3.4 SW	6.9 NW	0.3 NNW	0.3 NNW	0.3 SW	0.3 SSW	0.3 NW	2.1 WNW	0.3 WNW	0.3 WNW	0.3 WNW	0.3 WNW	0.3 W	0.3 WNW	5.9 WSW	2.4 SSW	0.3 SSW	1.9 SSW	1.9 WSW	0.3 W	0.3 NW	0.3 WSW	4 SSE	1.7 NNW	0.3 SE	5.8 SSE	4.1 SW	
2時10分	1 SW	3.9 SW	4.5 SW	4.7 WSW	6.7 NW	0.3 NNW	0.3 NNW	0.3 SSW	0.3 SSW	0.3 NW	2.4 WNW	0.3 WNW	0.3 WNW	0.3 WNW	0.3 WNW	0.3 W	0.3 WNW	6.1 WSW	2.2 SW	0.3 WSW	2 S	2.8 SW	0.3 W	0.3 WNW	0.3 WSW	4.9 SSE	2.8 NNW	0.3 SSE	6.2 SSE	3.7 SW	
2時20分	2.7 SW	4.3 SW	4.6 SW	4.6 WSW	6.7 NW	0.3 NNW	0.3 NNW	0.3 SW	0.3 SSW	0.3 NW	1.9 WNW	0.3 WNW	0.3 WNW	0.3 WNW	0.3 WNW	0.3 W	0.3 WNW	6.1 WSW	1.7 S	0.3 SW	2.3 S	2.6 SW	0.3 W	0.3 WNW	0.3 WSW	4.9 SSE	3.3 NNW	1.5 SE	6.9 SSE	2.6 SW	
2時30分	2.2 SW	4.9 SW	3.1 WNW	4.6 WSW	6.8 NNW	0.3 NNW	0.3 NNW	0.3 SW	0.3 SSW	0.3 NW	2.3 WNW	0.3 WNW	0.3 WNW	0.3 WNW	0.3 WNW	0.3 WNW	0.3 WNW	6.1 WSW	1 S	0.3 W	2.6 S	3.1 SW	0.3 W	0.3 WNW	0.3 WSW	4.6 SSE	3.4 NNW	2.6 SSE	6.5 SSE	3.2 SW	
2時40分	2.3 WSW	5.4 SW	5.2 NNW	5.3 WSW	6 NW	0.3 NNW	0.3 NNW	0.3 SW	0.3 SSW	0.3 NW	2.3 WNW	0.3 WNW	0.3 WNW	0.3 WNW	0.3 WNW	0.3 W	0.3 WNW	6.1 WSW	1.1 SE	0.3 S	2.8 SSE	2.8 SW	0.3 W	0.3 WNW	0.3 WSW	5.9 SSE	1.5 N	2 SSE	7 SSE	3.6 SW	
2時50分	2 SW	5.4 WSW	4.4 SW	3.9 WSW	6.5 NW	0.3 NNW	0.3 NNW	0.3 WSW	0.3 SSW	0.3 NW	3.4 WNW	0.3 WNW	0.3 WNW	0.3 WNW	0.3 WNW	0.3 W	0.3 WNW	5.7 WSW	1.4 SSE	0.3 SSE	2.7 SSE	2.6 SW	0.3 W	0.3 WNW	0.3 WSW	6.5 SSE	1.2 N	2.3 SSE	7.2 SSE	3.7 SW	
3時00分	1.7 SW	5.7 WSW	2.8 SSW	3.5 WSW	7.2 NNW	0.3 NNW	0.3 NNW	0.3 WSW	0.4 SSW	0.3 NW	3.3 WNW	0.3 WNW	0.3 WNW	0.3 WNW	0.3 WNW	0.3 W	0.3 WNW	5.7 WSW	1 SE	0.3 SSE	3.4 SSE	3.9 WSW	0.3 W	0.3 WNW	0.3 WSW	6.5 SSE	2 SSW	2.6 SSE	7.3 SSE	3.1 SW	
3時10分	1.2 SW	4.7 WSW	2.6 WSW	3.2 WSW	6.4 NNW	0.3 NNW	0.3 NNW	0.3 SW	0.3 WSW	0.3 NW	4.1 WNW	0.3 WNW	0.3 WNW	0.3 WNW	0.3 WNW	0.3 W	0.3 WNW	6.7 WSW	2.2 SW	0.3 SE	2.9 SSE	3.4 WSW	0.3 W	0.3 WNW	0.3 WSW	5.8 SSE	1.4 NNW	2.8 SSE	6.9 SSE	3.4 SW	
3時20分	0.9 SSW	5.2 WSW	3 SW	3.1 SW	6.7 NW	0.3 NNW	0.3 NNW	0.3 WSW	0.3 WSW	0.3 NW	3.3 WNW	0.3 WNW	0.3 WNW	0.3 WNW	0.3 WNW	0.3 W	0.3 WNW	7.2 WSW	1.6 SSW	0.3 SE	3.5 SSE	3.7 WSW	0.3 W	0.3 WNW	0.3 WSW	6 SSE	0.8 S	2.8 S	6.7 SSE	2.8 SW	
3時30分	1.7 WSW	4 WSW	4.3 SW	3 SSW	5.6 NNW	0.3 NNW	0.3 NNW	0.3 W	0.3 WSW	0.3 NW	3.7 WNW	0.3 WNW	0.3 WNW	0.3 WNW	0.3 WNW	0.3 WNW	0.3 WNW	6 W	1.1 SSW	0.3 WSW	4 SSE	5.3 WSW	0.3 N	0.3 NNW	0.3 WSW	6 SSE	1.1 S	2 S	7.2 SSE	2.4 SW	
3時40分	1 SW	4.1 WSW	7.2 NNW	3.4 S	6.2 NNW	0.3 NNW	0.3 NNW	0.3 W	0.3 WSW	0.3 NW	4.7 WNW	0.3 WNW	0.3 WNW	0.3 WNW	0.3 WNW	0.3 W	0.3 WNW	7.2 W	1.8 SSW	0.3 W	3.7 SSE	4.7 WSW	0.3 W	0.3 NNW	0.3 WSW	6.2 SSE	3.1 WSW	2 SSE	6.8 S	2.5 SW	
3時50分	1.2 SSW	5.3 WSW	7.3 NW	3.6 S	6.2 NNW	0.3 NNW	0.3 NNW	0.3 NW	0.3 WSW	0.3 NW	4.5 WNW	0.3 WNW	0.3 WNW	0.3 WNW	0.3 WNW	0.3 WNW	0.3 WNW	5.5 W	1.9 SSW	0.3 WSW	4.6 SSE	4.3 WSW	0.3 NNW	0.3 NW	0.3 WSW	7 S	3.3 SW	2 SE	5.9 SSE	2.6 SW	

上段：平均風速 (m/s) 下段：風向

表 60m高・2017年1月・10分値②

	1日	2日	3日	4日	5日	6日	7日	8日	9日	10日	11日	12日	13日	14日	15日	16日	17日	18日	19日	20日	21日	22日	23日	24日	25日	26日	27日	28日	29日	30日	31日
4時00分	1.9 SSW	4.5 W	7.9 NW	3.9 SSW	6 NNW	0.3 NNW	0.3 NNW	0.3 NW	0.3 WSW	0.3 NW	4.2 WNW	0.3 WNW	0.3 WNW	0.3 WNW	0.3 WNW	0.3 WNW	0.3 W	0.3 WNW	6.9 W	1 SW	0.3 NW	4.4 SSE	5.2 WSW	0.3 NNW	0.3 N	0.3 WSW	7.2 S	4.2 SW	0.6 ESE	6.7 SSE	2.8 SW
4時10分	2.1 SSW	3.4 W	6.7 NW	2.3 S	5.4 NNW	0.3 NNW	0.3 NNW	0.3 NW	0.4 W	0.3 NW	4.2 WNW	0.3 WNW	0.3 WNW	0.3 WNW	0.3 WNW	0.3 WNW	0.3 W	0.3 WNW	7.1 WSW	1.3 SSW	0.3 NW	5 SSE	4.9 WSW	0.3 NNW	0.3 N	0.3 WSW	6.9 S	6 WSW	0.7 NE	7 SSE	2.9 SW
4時20分	1.5 SSW	2.4 W	5 WNW	2.8 SSW	5.8 NNW	0.3 NNW	0.3 NNW	0.3 NNW	0.3 NNW	0.3 NW	4.2 WNW	0.3 WNW	0.3 WNW	0.3 WNW	0.3 WNW	0.3 WNW	0.3 W	0.3 WNW	7.3 W	2.6 SW	0.3 NW	6.4 SSE	4.6 WSW	0.3 NNW	0.3 N	0.3 SW	6.9 S	5.3 SW	1.8 NNE	6.7 SSE	2.3 SW
4時30分	2.5 SW	2.3 WSW	3.7 NW	1.5 S	6.1 NNW	0.3 NNW	0.3 NNW	0.3 NW	0.3 NW	0.3 NW	4 WNW	0.3 WNW	0.3 WNW	0.3 WNW	0.3 WNW	0.3 WNW	0.3 W	0.3 WNW	7.4 W	1.5 S	0.3 NW	6.6 SSE	3.9 WSW	0.3 NW	0.3 N	0.3 SW	6.7 S	3.9 SW	2.2 NE	6.4 SSE	2.2 SW
4時40分	3 WSW	4.5 WSW	3.9 WNW	1.4 SSW	5.2 NW	0.3 NNW	0.3 NNW	0.3 N	0.3 NW	0.3 NW	3.3 WNW	0.3 WNW	0.3 WNW	0.3 WNW	0.3 WNW	0.3 WNW	0.3 W	0.3 WNW	7.4 W	2.2 SSW	0.3 NW	6.7 SSE	4.6 WSW	0.3 NW	0.3 N	0.3 SSW	6.2 S	3.7 SSW	2.6 NNE	6.9 SSE	2.8 SW
4時50分	2.6 WSW	3.6 WSW	3.8 WNW	1.5 S	5.2 NW	0.3 NNW	0.3 NNW	0.3 N	0.3 WNW	0.3 NW	3.5 WNW	0.3 WNW	0.3 WNW	0.3 WNW	0.3 WNW	0.3 W	0.3 W	0.3 WNW	6.2 WSW	1.9 SSW	2.4 NNW	6.8 SSE	3.4 WSW	0.3 WNW	0.3 NW	0.3 SSW	6.7 S	4.6 SW	3.1 N	6.4 SSE	2.9 SW
5時00分	2.5 WSW	3 WSW	3.6 WNW	1.2 S	4.4 NW	0.3 NNW	0.3 NNW	0.3 N	0.3 W	0.3 NW	3.4 WNW	0.3 WNW	0.3 WNW	0.3 WNW	0.3 WNW	0.3 WNW	0.3 W	0.3 WNW	7.3 WSW	0.5 SSE	3.6 NNW	6.9 SSE	3.3 SW	0.3 NW	0.3 NW	0.3 WSW	6.8 S	5.3 WSW	2.4 NNE	6.2 SSE	3 SW
5時10分	2.3 WSW	4.7 WSW	4 WNW	0.7 S	4.8 NNW	0.3 NNW	0.3 NNW	0.3 N	0.3 SSE	0.3 NW	3 WNW	0.3 WNW	0.3 WNW	0.3 WNW	0.3 WNW	0.3 WNW	0.3 W	0.3 WNW	6.6 WSW	3 SE	2.3 NW	7.6 SSE	4 SW	0.3 NW	0.3 NW	0.3 WSW	7 SSE	6.4 WSW	2.4 N	6.2 SSE	2.7 SW
5時20分	2.9 WSW	4.1 WSW	3.1 WNW	0.7 SE	4.1 NNW	0.3 NNW	0.3 NNW	0.3 N	0.7 SW	0.3 NW	2.8 WNW	0.3 WNW	0.3 WNW	0.3 WNW	0.3 WNW	0.3 WNW	0.3 W	0.3 WNW	7.9 WSW	2.6 SE	1.2 NW	7.3 SSE	3.8 SW	0.3 NW	0.3 N	0.3 SW	7.1 SSE	7.1 W	2.2 N	4.9 S	2.5 SW
5時30分	2 WSW	4.8 WSW	3.6 WNW	0.8 SE	4.6 NNW	0.3 NNW	0.3 NNW	0.3 N	1.1 NNW	0.3 NW	2.9 WNW	0.3 WNW	0.3 WNW	0.3 WNW	0.3 WNW	0.3 WNW	0.3 W	0.3 WNW	6 WSW	3 SE	1 NW	7.4 SSE	3.7 WSW	0.3 NNW	0.3 N	0.3 SW	6.6 SSE	8.3 W	2.4 N	5.7 SSE	2 SW
5時40分	2 WSW	3.8 WSW	3.9 WNW	1.8 ESE	5 NW	0.3 NNW	0.3 NNW	0.3 N	1.3 NNE	0.3 NW	2.5 WNW	0.3 WNW	0.3 WNW	0.3 WNW	0.3 WNW	0.3 WNW	0.3 W	0.3 WNW	6.8 WSW	3.6 SE	1 NW	7.7 SE	3 SW	0.3 NNW	0.3 NNE	0.3 SW	5.4 SSE	5.3 WSW	2.3 N	4.9 S	2.1 SW
5時50分	1.6 WSW	3.2 WSW	3.2 WNW	2.4 SE	6 NW	0.3 NNW	0.3 NNW	0.3 N	1.9 NW	0.3 NW	2.4 WNW	0.3 WNW	0.3 WNW	0.3 WNW	0.3 WNW	0.3 WNW	0.3 W	0.3 WNW	7.2 WSW	3.2 SE	2.5 NNE	11.2 SE	3.5 SW	0.3 NNW	0.3 NNW	0.3 SW	5.5 SSE	7 WSW	2.6 N	4.8 SSE	1 SW
6時00分	1.5 SW	3.2 WSW	3.2 WNW	1.6 SE	6.6 NW	0.3 NNW	0.3 NNW	0.3 N	2 NW	0.3 NW	2.3 WNW	0.3 WNW	0.3 WNW	0.3 WNW	0.3 WNW	0.3 WNW	0.3 W	0.3 WNW	5.6 W	2.5 SSE	4.3 NNE	11.3 SE	3.8 WSW	0.3 NNW	0.3 NNW	0.3 SW	5.7 SSE	8.2 WSW	2.5 N	4.7 S	0.3 SW
6時10分	1.6 SW	2.2 SSW	4 WNW	2.5 SSE	6.1 NW	0.3 NNW	0.3 NNW	0.3 N	0.5 S	0.3 NW	2.4 WNW	0.3 WNW	0.3 WNW	0.3 WNW	0.3 WNW	0.3 WNW	0.3 W	0.3 WNW	7 WSW	2.6 S	5.6 NNE	12 SE	3.1 WSW	0.3 NW	0.3 NNE	0.3 WSW	6.9 S	7.1 WSW	1.6 NNW	3.9 S	0.3 SW
6時20分	2.6 WSW	1.8 S	4.6 WNW	3.2 SSE	5.9 NW	0.3 NNW	0.3 NNW	0.3 N	0.5 NE	0.3 NW	2.8 WNW	0.3 WNW	0.3 WNW	0.3 WNW	0.3 WNW	0.3 WNW	0.3 W	0.3 WNW	5.9 WSW	2.1 S	5.7 NNE	13.3 SE	3.3 WSW	0.3 NW	0.3 N	0.3 WSW	6.4 SSE	7.5 W	1.7 NNW	3.7 S	0.3 SW
6時30分	2.2 SW	2.5 SSW	4.1 WNW	2.5 SSE	6 NW	0.3 NNW	0.3 NNW	0.3 NNE	0.5 N	0.3 NW	3.1 WNW	0.3 WNW	0.3 WNW	0.3 WNW	0.3 WNW	0.3 WNW	0.3 W	0.3 WNW	7.1 WSW	1.1 SSE	4 N	13.3 SE	3.3 WSW	0.3 NW	0.3 NNE	0.3 WSW	7.4 SSE	8.5 W	0.4 N	3.4 S	0.3 SW
6時40分	2.3 SW	2.3 S	4.7 WNW	2.5 SE	6 NW	0.3 NNW	0.3 NNW	0.3 NNE	0.3 N	0.3 NW	2.7 WNW	0.3 WNW	0.3 WNW	0.3 WNW	0.3 WNW	0.3 WNW	0.3 W	0.3 WNW	6.2 WSW	0.4 SE	3.2 N	11.9 SSE	3.2 WSW	0.3 NNW	0.3 NNE	0.3 WSW	6.5 SSE	6.8 W	0.4 NNE	2.4 SSE	0.4 SW
6時50分	3 SW	2.4 SSE	4.1 WNW	3 SE	6.8 NW	0.3 NNW	0.3 NNW	0.3 N	1.4 NW	0.3 NW	3.1 WNW	0.3 WNW	0.3 WNW	0.3 WNW	0.3 WNW	0.3 WNW	0.3 W	0.3 WNW	7.8 WSW	0.5 S	3.5 NNE	11.4 SSE	3.7 WSW	0.3 NW	0.3 NNE	0.3 WSW	6.6 S	9.2 W	0.4 WSW	2.7 SSE	0.7 SW
7時00分	1.3 SSW	1.3 SSE	3.4 WNW	3.9 SSE	6 NW	0.3 NNW	0.3 NNW	0.3 N	0.5 NW	0.3 NW	3.2 WNW	0.3 WNW	0.3 WNW	0.3 WNW	0.3 WNW	0.3 WNW	0.3 W	0.3 WNW	7.6 WSW	1.2 SSE	4.3 NNE	11.4 SSE	3.4 WSW	0.3 NW	0.3 NNE	0.3 WSW	5.5 S	9.6 W	0.3 S	3.4 SSE	0.3 SW
7時10分	2.2 W	0.6 SSE	0.9 WNW	5.1 SE	4.7 NW	0.3 NNW	0.3 NNW	0.3 N	0.5 WNW	0.3 NW	2.9 WNW	0.3 WNW	0.3 WNW	0.3 WNW	0.3 WNW	0.3 WNW	0.3 W	0.3 WNW	8.6 WSW	2.5 SE	4.4 NNE	11.3 SSE	3.4 WSW	0.3 WNW	0.3 NNE	0.3 WSW	5.1 S	9.2 WSW	0.4 S	2.9 SSE	0.7 SW
7時20分	2.4 W	0.9 S	2.2 WNW	4.9 SSE	4.7 NW	0.3 NNW	0.3 NNW	0.3 NNE	1.5 NW	0.3 NW	2.2 WNW	0.3 WNW	0.3 WNW	0.3 WNW	0.3 WNW	0.3 WNW	0.3 W	0.3 WNW	9.1 WSW	2.6 SE	4.2 NNE	12.5 SSE	2.7 W	0.3 NW	0.3 NNE	0.3 WSW	4.9 S	9.5 WSW	0.4 SSE	3.4 SW	0.4 SW
7時30分	2.1 W	0.9 SSE	2.8 WNW	4.7 SSE	4.8 NW	0.3 NNW	0.3 NNW	0.3 N	0.6 NNW	0.3 NW	1.9 WNW	0.3 WNW	0.3 WNW	0.3 WNW	0.3 WNW	0.3 WNW	0.3 W	0.3 WNW	10.1 WSW	2.5 SE	2.9 NW	12 SSE	2.5 W	0.3 NW	0.3 NNE	0.3 WSW	4.8 S	9.7 W	3.7 SSE	3.3 SW	0.6 SW
7時40分	1.1 W	1.3 SSE	1.5 WNW	4.4 S	4 NW	0.3 NNW	0.3 NNW	0.3 N	0.3 NW	0.3 NW	1.6 WNW	0.3 WNW	0.3 WNW	0.3 WNW	0.3 WNW	0.3 WNW	0.3 W	0.3 WNW	9.8 WSW	2.9 SSE	3 N	12 SSE	3.1 W	0.3 NNW	0.3 NNW	0.3 SW	4.8 SSE	9.2 SSE	3 SSE	4.1 WSW	1.8 SW
7時50分	1.6 WSW	2 SW	1.8 WNW	3.5 SSW	2.9 NW	0.3 NNW	0.3 NNW	0.3 N	0.3 E	0.3 NW	2.2 WNW	0.3 WNW	0.3 WNW	0.3 WNW	0.3 WNW	0.3 WNW	0.3 W	0.3 WNW	10 WSW	2.4 SSE	3.5 NNW	11.2 SSE	2.8 W	0.3 NNW	0.3 NNE	0.3 WSW	4.5 S	9 WSW	2.4 SSE	3.3 SW	1.3 SW

上段：平均風速 (m/s) 下段：風向

表 60m高・2017年1月・10分値③

	1日	2日	3日	4日	5日	6日	7日	8日	9日	10日	11日	12日	13日	14日	15日	16日	17日	18日	19日	20日	21日	22日	23日	24日	25日	26日	27日	28日	29日	30日	31日
8時00分	1.1 WSW	1.4 SSW	3.1 WNW	3 SSW	2.5 WNW	0.3 NNW	0.3 SW	0.3 N	0.3 NW	0.3 NW	2.2 WNW	0.3 WNW	0.3 WNW	0.3 WNW	0.3 WNW	0.3 WNW	0.3 W	0.3 WNW	8.6 WSW	1.9 ESE	3.1 NNW	10.3 SSE	2.5 W	0.3 NNW	0.3 NNE	0.3 WSW	4.7 S	7.7 WSW	0.5 SSE	4.2 SW	0.4 SW
8時10分	2.1 WSW	2.3 SW	4.1 WNW	2.9 SW	2.9 WNW	0.3 NNW	0.3 SW	0.3 N	0.3 NNW	0.3 NW	2 WNW	0.3 WNW	0.3 W	0.3 WNW	0.3 WNW	0.3 WNW	0.3 W	0.3 WNW	7.8 WSW	2 SE	3.4 NNW	10.4 SSE	2.9 W	0.3 NW	0.3 N	0.3 WSW	4.8 S	7.4 WSW	3.1 SSE	3.8 SW	0.3 SW
8時20分	2.5 W	2.8 S	3.1 WNW	2.1 SSW	3.9 NW	0.3 NNW	0.3 SW	0.3 NW	0.3 NNW	0.3 NW	1.9 WNW	0.3 WNW	0.3 W	0.3 WNW	0.3 WNW	0.3 WNW	0.3 W	0.3 WNW	8.2 WSW	1 SSE	2.4 NW	10.9 SSE	2.4 W	0.3 NNW	0.3 N	0.3 WSW	6 WSW	7.4 WSW	2.3 SSE	4.5 SW	0.3 SW
8時30分	1.6 W	3.2 S	2.8 WNW	1.5 S	4.2 WNW	0.3 NNW	0.3 SW	0.3 NW	0.3 NW	0.3 NW	1.3 WNW	0.3 WNW	0.3 WNW	0.3 WNW	0.3 WNW	0.3 WNW	0.3 W	0.3 WNW	8.1 WSW	1.9 S	2.7 N	9.9 SSE	2 W	0.3 N	0.3 N	0.3 W	7.3 SSE	7.8 WSW	3.1 SSE	3.8 SW	0.3 SW
8時40分	2.3 WSW	1.9 SSE	2.8 WNW	0.7 S	3.8 NW	0.3 NNW	0.3 SW	0.3 N	0.3 NW	0.3 NW	0.4 WNW	0.3 WNW	0.3 WNW	0.3 WNW	0.3 WNW	0.3 WNW	0.3 W	0.3 WNW	7.9 WSW	0.6 SSW	3.6 NNE	10 W	2.1 N	0.3 N	0.3 NNW	0.3 W	6.6 SSE	7.1 WSW	2.9 SSE	3.8 SSW	0.4 SW
8時50分	1.8 WSW	2.9 S	3.8 WNW	1.3 SSE	3.8 NW	0.3 NNW	0.3 WSW	0.3 NNE	0.3 WNW	0.3 NW	0.3 WNW	0.3 WNW	0.3 W	0.3 WNW	0.3 WNW	0.3 WNW	0.3 W	0.3 WNW	7.5 WSW	0.3 SSW	3 N	9.8 SSE	1.9 W	0.3 NNW	0.3 NNW	0.3 WSW	7.8 SSE	7.1 WSW	1.6 SSE	4.9 SW	1 SW
9時00分	1.1 WSW	2.8 SSW	3.9 WNW	0.7 SSE	5.2 NW	0.3 NNW	0.3 WSW	0.3 ESE	0.3 NW	0.3 NW	0.3 WNW	0.3 WNW	0.3 WNW	0.3 WNW	0.3 WNW	0.3 WNW	0.3 W	0.3 WNW	5.1 WSW	0.3 W	3.3 N	9.6 SSE	1.5 W	0.3 NNW	0.3 NNW	0.3 W	6.2 SSE	7.3 WSW	1.5 S	4.6 SSW	1.8 SW
9時10分	1.5 WSW	3 SSE	4.2 WNW	1 SSW	5.1 NW	0.3 NNW	0.3 SW	0.3 SSE	0.3 NNW	0.3 NW	0.3 WNW	0.3 WNW	0.3 W	0.3 WNW	0.3 WNW	0.3 WNW	0.3 W	0.3 WNW	7.9 WSW	0.4 NW	4.6 N	9.2 SSE	0.7 W	0.3 NNW	0.3 N	0.3 W	6.1 SSE	7.1 WSW	1.5 S	5.6 SSW	1.2 SW
9時20分	1.8 W	3.3 SSE	3.3 WNW	1.8 W	4.1 NW	0.3 NNW	0.3 SSW	0.3 SE	0.3 NNW	0.3 NW	0.3 WNW	0.3 WNW	0.3 W	0.3 WNW	0.3 WNW	0.3 WNW	0.3 W	0.3 WNW	7.7 WSW	0.3 NW	4.5 N	8.4 S	0.3 S	0.3 NW	0.3 NW	0.3 SSW	7.2 S	7.9 WSW	0.3 S	5.2 S	1.4 SW
9時30分	3 W	3.6 SSE	2.3 WNW	1.1 NNW	4.5 WNW	0.3 NNW	0.3 SW	0.3 SE	0.3 WNW	0.3 NW	0.3 WNW	0.3 WNW	0.3 W	0.3 WNW	0.3 WNW	0.3 WNW	0.3 W	0.3 WNW	6.3 WSW	0.6 N	4.2 N	8.3 S	0.3 S	0.3 NW	0.3 N	0.3 SSE	6.6 S	7.8 WSW	1 S	5.6 SSW	0.8 SW
9時40分	4.1 WSW	3.4 SSE	2.8 WNW	2.6 NNW	4.6 WNW	0.3 NNW	0.3 SW	0.9 S	0.3 SSW	0.3 NW	0.3 WNW	0.3 WNW	0.3 W	0.3 WNW	0.3 WNW	0.3 WNW	0.3 W	0.3 WNW	6.1 WSW	3.1 S	3 NNW	8.4 S	0.3 S	0.3 WNW	0.3 NNW	0.3 SSW	6 S	7.7 WSW	1.8 S	5.3 SSW	0.4 SW
9時50分	2.6 WSW	3.4 SSE	4.1 WNW	1.7 NW	5.1 WNW	0.3 NNW	0.3 SSW	1.6 SSW	0.3 SSE	4 NW	0.3 WNW	0.3 WNW	0.3 W	0.3 WNW	0.3 WNW	0.3 WNW	0.3 W	0.3 WNW	5.4 WSW	1.4 WSW	4.8 NNW	7.7 S	0.3 W	0.3 NW	0.3 SSW	0.3 SW	6 S	6.9 WSW	0.6 S	5.5 SSW	0.4 SW
10時00分	0.8 WNW	2.3 S	3.8 WNW	1.8 WNW	5.6 NW	0.3 NNW	0.3 SW	1.3 SSE	0.3 S	5.8 NW	0.3 WNW	0.3 WNW	0.3 W	0.3 WNW	0.3 WNW	0.3 WNW	0.3 W	0.3 WNW	4.8 W	2.4 S	3.9 NW	8.4 S	0.3 S	0.3 NW	0.3 S	0.3 SW	6 S	6.4 WSW	1 S	6.2 SSW	0.3 SW
10時10分	2.1 SW	2.2 S	2.5 WNW	2.4 WNW	5.9 NW	0.3 NNW	0.3 SW	1.1 S	0.3 S	6.7 NW	0.3 WNW	0.3 WNW	0.3 W	0.3 WNW	0.3 WNW	0.3 WNW	0.3 W	0.3 WNW	5.7 WSW	2.2 S	4.4 NW	5.5 SSW	0.3 W	0.3 NW	0.3 SE	0.3 SW	7.3 S	6.6 WSW	1.1 S	6.3 SSW	0.6 SW
10時20分	3.9 SW	2.2 S	1.7 WNW	2.1 NW	5 NW	0.3 NNW	0.3 SW	1.3 S	0.3 SSW	6 NW	0.3 WNW	0.3 WNW	0.3 W	0.3 WNW	0.3 WNW	0.3 WNW	0.3 W	0.3 WNW	7.5 WSW	0.8 NW	4.7 NW	6.3 SSW	0.3 W	0.3 ENE	0.3 SSW	7.6 SSW	7.6 WSW	1.4 S	7.5 SW	0.3 SW	
10時30分	3.2 WSW	2.6 S	3.8 WNW	2.5 NW	4.1 NW	0.3 NNW	0.3 SW	0.6 S	0.3 SSW	5.7 NW	0.3 WNW	0.3 WNW	0.3 W	0.3 WNW	0.3 WNW	0.3 W	0.3 WNW	0.3 W	7.7 WSW	0.5 SSE	4.8 NW	8 SSW	0.3 W	0.3 NW	0.3 SSW	8 SSW	7.1 WSW	2.3 S	6.4 SW	0.3 SW	
10時40分	2.8 WSW	2.9 SSW	3 WNW	2.8 NW	4.5 NW	0.3 NNW	0.3 SW	1.5 S	0.3 SSE	4.1 NW	0.3 WNW	0.3 WNW	0.3 W	0.3 WNW	0.3 WNW	0.3 W	0.3 WNW	0.3 W	6.2 WSW	1.1 SSW	5.1 NW	8.1 SSW	0.3 W	0.3 NW	0.3 SW	7 SSW	6.5 W	2.5 SSE	5.7 SW	0.3 SW	
10時50分	2.8 SW	3.5 S	2.7 WNW	3.2 N	4.2 NW	0.3 NNW	0.3 SW	1.7 S	0.3 SSE	2.9 NW	0.3 WNW	0.3 WNW	0.3 W	0.3 WNW	0.3 WNW	0.3 WNW	0.3 WNW	0.3 WNW	6.9 WSW	1.4 SW	5.8 NW	7.6 SSW	0.3 W	0.3 NW	0.3 SW	7 SSW	5.5 WSW	2.7 S	5.7 SW	0.3 SW	
11時00分	2.7 SW	3.2 S	4.4 WNW	6 NNE	4.1 NW	0.3 NNW	0.3 SW	1.7 S	0.4 ESE	2.1 SSW	0.3 WNW	0.3 WNW	0.3 W	0.3 WNW	0.3 WNW	0.3 W	0.3 WNW	0.3 W	7.2 WSW	0.9 NNW	5 NNW	5.3 SSW	0.3 W	0.3 NW	0.3 SW	7.6 SSW	5.7 SW	2.2 S	6.4 SW	0.3 SW	
11時10分	3.7 SW	3.6 S	6.4 WNW	5.1 N	3.9 NW	0.3 NNW	0.3 SW	1.5 SSW	0.3 ESE	3.1 S	0.3 WNW	0.3 WNW	0.3 W	0.3 WNW	0.3 WNW	0.3 W	0.3 WNW	0.3 W	7.7 WSW	0.9 NNW	4.8 NW	4.7 SSW	0.3 W	0.3 NW	0.3 SW	7.9 SSW	5.4 WSW	2.5 SSE	8 SW	0.3 SW	
11時20分	2.6 SW	4.1 S	7 WNW	5.2 N	4.3 NW	0.3 NNW	0.3 SW	1 SSW	0.3 SE	4.4 SSW	0.3 WNW	0.3 WNW	0.3 W	0.4 WNW	0.3 WNW	0.3 WNW	0.3 W	0.3 WNW	6.7 WSW	1.4 SW	5 NW	4.4 SSW	0.3 W	0.3 NW	0.3 SW	8 SSW	6.1 SW	2.5 SSE	8.4 SW	0.3 SW	
11時30分	4.8 SSW	3.6 S	5.4 WNW	6.2 N	4.7 NW	0.3 NNW	0.3 SW	1 S	0.3 SSE	5.5 SW	0.3 WNW	0.3 WNW	0.3 W	0.7 WNW	0.3 WNW	0.3 W	0.3 WNW	0.3 W	7.3 WSW	3.8 SSW	5.6 NW	5.3 SSW	0.3 W	0.3 NW	0.3 SW	7.3 SSW	6.8 WSW	4.6 SSE	9.5 SW	0.3 SW	
11時40分	5.7 SW	4.3 SSE	5 WNW	5.6 N	4.4 NW	0.3 NNW	0.3 SW	1.6 SSW	0.3 ESE	5.8 WSW	0.3 WNW	0.3 WNW	0.3 W	0.3 WNW	0.3 WNW	0.3 WNW	0.3 W	0.3 WNW	7 WSW	4.4 S	7.2 NNW	5.9 SSW	0.3 W	0.3 NNW	0.3 NNW	7.9 SW	5.7 WSW	4.3 SSE	9.3 SW	0.3 SW	
11時50分	6.7 SW	3.6 SSE	5.2 WNW	6.1 N	3.9 NW	0.3 NNW	0.3 SW	1.3 SW	0.3 SSW	6.7 WSW	0.3 WNW	0.3 WNW	0.3 W	0.3 WNW	0.3 WNW	0.3 W	0.3 WNW	0.3 W	6.7 WSW	5.3 SSW	6.2 NNW	4.9 SSW	0.3 W	0.3 N	0.3 N	7.8 SW	6.4 WSW	3.8 S	9.7 SW	0.3 SW	

上段：平均風速 (m/s) 下段：風向

表 60m高・2017年1月・10分値④

	1日	2日	3日	4日	5日	6日	7日	8日	9日	10日	11日	12日	13日	14日	15日	16日	17日	18日	19日	20日	21日	22日	23日	24日	25日	26日	27日	28日	29日	30日	31日
12時00分	6.6 SW	2.9 SSE	6.6 W	6.9 N	3.9 NW	0.3 NNW	0.3 SW	0.9 SW	0.4 WSW	5 WSW	0.3 WNW	0.3 WNW	0.3 W	0.3 WNW	0.3 WNW	0.3 WNW	0.3 WNW	0.3 SSW	6.7 W	6.6 S	6.3 NNW	7.1 SW	0.3 W	0.3 N	0.3 NNW	0.3 NNW	9 SW	6 WSW	3.4 S	9.9 SW	0.3 SW
12時10分	5.9 SW	4.4 S	5.5 NW	5.4 N	4 NW	0.3 NNW	0.3 SW	0.6 WSW	0.3 WSW	6.9 SW	0.3 WNW	0.3 WNW	0.3 W	0.3 WNW	0.3 WNW	0.3 W	0.3 WNW	0.3 SW	6.1 W	5.5 SE	6.9 NNW	6 SW	0.3 W	0.3 NNE	0.3 NW	0.3 NNW	9.8 SW	6.5 WSW	3.8 S	10.9 SW	0.3 SW
12時20分	6.4 SW	4.5 S	5.8 NNW	5.4 NNW	4 NW	0.3 NNW	0.3 SW	1.7 SSW	0.3 SSW	6.2 SW	0.3 WNW	0.3 WNW	0.3 W	0.3 WNW	0.3 WNW	0.3 WNW	0.3 WNW	0.3 SW	7.5 W	2.3 NE	5.6 NNW	7.2 SW	0.3 W	0.3 NNE	0.3 WNW	0.3 NW	11.2 SW	8.9 SW	3.6 S	10.3 SW	0.3 SW
12時30分	6.1 SW	5.4 SSW	4.9 NNW	3.9 NNW	4.2 NW	0.3 NNW	0.3 SW	2 SW	0.3 S	6.9 WSW	0.3 WNW	0.3 WNW	0.3 W	0.3 WNW	0.3 WNW	0.3 WNW	0.3 WNW	0.3 SW	9.1 WSW	4.4 SSE	4.1 NNW	7.8 WSW	0.3 W	0.3 NNE	0.3 W	0.3 WNW	11.8 SW	9.8 SW	3.8 S	7.8 SW	0.3 SW
12時40分	6.1 SW	4.5 SW	4.7 NNW	2.9 NNW	3.8 NW	0.3 NNW	0.3 SW	3.4 SW	0.3 ESE	7.6 SW	0.3 WNW	0.3 WNW	0.3 W	0.3 WNW	0.3 WNW	0.3 W	0.3 WNW	0.3 SSW	9 W	4.2 SE	3.7 NW	8 SW	0.3 W	0.3 NNE	0.3 WNW	0.3 NW	12.6 SW	10.5 SW	3.8 SSE	7.6 SW	0.3 SW
12時50分	6.1 SW	4 SSW	4.8 NNW	2.4 NNW	4.1 NW	0.3 NNW	0.3 SW	2.2 WSW	0.3 SE	8.6 SW	0.3 WNW	0.3 WNW	0.3 W	0.3 WNW	0.3 WNW	0.3 WNW	0.3 WNW	0.3 SW	8.5 W	3.5 S	4.1 NNW	8 WSW	0.3 W	0.3 NNE	0.3 WNW	0.3 NW	12.3 SW	9.7 SW	4.5 S	8.7 SW	0.3 SW
13時00分	5.9 SW	2.7 S	3.7 NNW	3 WNW	4.1 NNW	0.3 NNW	0.3 SW	1.9 SW	0.3 S	6.9 SW	0.3 WNW	0.3 WNW	0.3 W	0.3 WNW	0.3 WNW	0.3 W	0.3 WNW	0.3 SSW	6.7 W	1.9 NW	4.2 NNW	9 SW	0.3 W	0.3 NNE	0.3 W	0.3 NW	12.6 SW	9.3 SW	4.7 S	10 SW	0.3 SW
13時10分	6.1 SW	3.1 S	1.6 NW	2.6 NNW	3.7 NW	0.3 NNW	0.3 SW	2 WSW	0.4 SW	7.3 SW	0.3 WNW	0.3 WNW	0.3 W	0.3 WNW	0.3 WNW	0.3 W	0.3 W	0.3 SW	7 W	1.7 NW	3.7 NNW	10.7 WSW	0.3 W	0.3 N	0.3 WNW	0.3 NW	12.6 SW	8.8 SW	4.7 S	9 SW	0.3 SW
13時20分	6.5 SW	3.2 SE	2.5 WNW	2.6 WNW	3.9 NW	0.3 NNW	0.3 SW	2.1 SW	0.5 SE	6.4 SSW	0.3 WNW	0.3 WNW	0.3 W	0.3 WNW	0.3 WNW	0.3 W	0.3 SSW	8.2 W	2.7 SW	3.8 NNW	8.8 WSW	0.3 W	0.3 N	0.3 W	0.3 NW	12.1 SW	8.8 SW	4.8 S	10.5 SW	0.3 SW	
13時30分	6.2 SW	3 SSE	3.1 NW	1 WNW	4.4 NW	0.3 NNW	0.3 SW	1.6 NW	0.3 SE	6.3 SW	0.3 WNW	0.3 WNW	0.3 W	0.3 WNW	0.3 WNW	0.3 WNW	0.3 SSW	7.4 W	2.2 N	4.3 NW	9 WSW	0.3 W	0.3 NNE	0.3 W	0.3 WNW	13.3 WSW	10.1 SW	5.2 S	10.6 SW	0.3 SW	
13時40分	6.4 SW	2.9 SSE	1.8 W	0.9 NW	4.1 NNW	0.3 NNW	0.3 SW	2.1 NNW	0.5 S	7 SW	0.3 WNW	0.3 WNW	0.3 W	0.3 WNW	0.3 WNW	0.3 WNW	0.3 WNW	0.3 SW	6.9 W	2.7 N	4.4 NNW	8.2 SW	0.3 W	0.3 N	0.3 W	0.3 W	14.7 SW	8.8 SW	5 S	9.3 SW	0.3 SW
13時50分	6.2 SW	2.6 SSE	3.7 WSW	1.5 WNW	3.8 NNW	0.3 NNW	0.3 SW	1.8 NNW	1.1 WSW	7 SW	0.3 WNW	0.3 WNW	0.3 W	0.3 WNW	0.3 WNW	0.3 WNW	0.3 SSW	0.3 W	7 W	2.7 S	5 NW	9.9 SW	0.3 W	0.3 N	0.3 WNW	0.3 SW	17.8 WSW	8.4 WSW	4.1 S	9.5 SW	0.3 SW
14時00分	6.3 SW	2.8 SSE	5.9 WSW	1.2 WNW	3.8 NW	0.3 NNW	0.3 SW	2 W	0.7 WSW	6.4 SW	0.3 WNW	0.3 WNW	0.3 W	0.3 WNW	0.3 WNW	0.3 W	0.3 WNW	0.3 SSW	8.3 W	3.4 SSW	5.2 NW	9.3 SW	0.3 W	0.3 NNE	0.3 WNW	0.3 SW	16.9 WSW	9 SW	3.7 S	9.2 SW	0.3 SW
14時10分	6.2 SW	1.8 S	6.9 W	1.1 WSW	3.6 NW	0.3 NNW	0.3 SW	2.1 WNW	0.9 SSW	7.3 SW	0.3 WNW	0.3 WNW	0.3 W	0.3 WNW	0.3 WNW	0.3 W	0.3 WNW	0.3 SSW	8.1 WNW	3.7 S	6 NNW	8.4 WSW	0.3 W	0.3 NNE	0.3 WNW	0.3 SSW	15.1 WSW	9.5 SW	4.2 S	9.4 SW	0.3 SW
14時20分	5 WSW	2.1 S	6.5 WSW	2.1 SSW	4.1 NNW	0.3 NNW	0.3 SW	2.3 NW	1.2 SSW	7.5 SW	0.3 WNW	0.3 WNW	0.3 W	0.3 WNW	0.3 WNW	0.3 W	0.3 WNW	0.3 S	8.1 WNW	5.8 S	4.8 NW	7.3 WSW	0.3 W	0.3 NNE	0.3 NW	0.3 SW	15.4 WSW	11.2 SW	4.6 S	11.2 SW	0.3 SW
14時30分	5.7 WSW	2.1 SSW	7.6 W	4.1 S	4.6 NW	0.3 NNW	0.3 SW	2.3 NNW	1.3 SSE	6.8 SW	0.3 WNW	0.3 WNW	0.3 W	0.3 WNW	0.3 WNW	0.3 W	0.3 WNW	0.3 S	7.3 WNW	7.1 SSE	5.9 NW	6.2 SW	0.3 W	0.3 N	0.3 NNW	0.3 SW	14.3 SW	9.6 SW	4.1 S	9.7 SW	0.3 SW
14時40分	6 WSW	3.2 SW	8.7 W	4 SSW	4.8 NW	0.3 NNW	0.3 WSW	1.9 NNW	1.3 SE	8.2 SW	0.3 WNW	0.3 WNW	0.3 W	0.3 WNW	0.3 WNW	0.3 W	0.3 WNW	0.3 S	6.4 WNW	5.9 SSE	5.5 NW	8.6 SW	0.3 W	0.3 N	0.3 NW	0.3 SW	14.4 SW	9.1 WSW	4.1 SSE	9.8 SW	0.3 SW
14時50分	4.7 WSW	3.1 WSW	7.9 W	4.2 SW	4.4 NW	0.3 NNW	0.3 SW	1.9 NW	0.5 S	7.7 SW	0.3 WNW	0.3 WNW	0.3 W	0.3 WNW	0.3 WNW	0.3 WNW	0.3 WNW	0.3 S	5.2 NW	5.3 S	5 NNW	8.5 WSW	0.3 W	0.3 N	0.3 NW	0.3 SW	13.7 SW	8.5 WSW	3.8 SSE	7.6 SW	0.3 SW
15時00分	3.3 SW	3 SW	8.8 W	4.4 SW	4.7 NW	0.3 NNW	0.3 WSW	1 NW	0.4 SSW	7.2 SW	0.3 WNW	0.3 WNW	0.3 W	0.3 WNW	0.3 WNW	0.3 W	0.3 WNW	0.3 S	4.5 WNW	6.1 SSE	6 NNW	7.9 SW	0.3 W	0.3 N	0.3 NW	0.3 SW	12.4 SW	8.7 WSW	3.5 S	7.3 SW	0.3 SW
15時10分	3.7 SW	3 WSW	8.3 W	6.5 SW	4.7 NW	0.3 NNW	0.3 WSW	1.2 NW	0.3 SW	8.5 SW	0.3 WNW	0.3 WNW	0.3 W	0.3 WNW	0.3 WNW	0.3 W	0.3 WNW	0.3 SSE	4.5 WNW	4.9 S	5.6 NNW	8.8 SW	0.3 W	0.3 N	0.3 NW	0.3 S	11.4 SW	7.3 WSW	3.9 S	6.9 SW	0.3 SW
15時20分	3 WSW	3.1 SW	6.9 W	8.2 WSW	4.3 NW	0.3 NNW	0.3 SW	4.7 SSE	0.4 WNW	8.8 SW	0.3 WNW	0.3 WNW	0.3 W	0.3 WNW	0.3 WNW	0.3 WNW	0.3 WNW	0.3 SE	4.6 W	3.9 S	4.9 NNW	6.6 SW	0.3 W	0.3 N	0.3 WNW	0.3 SSW	11 SW	6.9 WSW	4.3 S	5.3 SW	0.3 SW
15時30分	3.3 SW	3.7 SW	5.5 WSW	7.3 WSW	3.3 NW	0.3 NNW	0.3 SW	4.7 SE	0.4 W	11.5 WSW	0.3 WNW	0.3 WNW	0.3 W	0.3 WNW	0.3 WNW	0.3 W	0.3 WNW	0.3 SSE	4.9 W	2.2 SSW	5 NNW	5.7 SW	0.3 W	0.3 N	0.3 W	0.3 SSW	9.5 SW	6.7 WSW	3.6 S	5.9 SW	0.3 SW
15時40分	4.5 SW	4.4 SW	6 WSW	5.4 WSW	2.6 WNW	0.3 NNW	0.3 SW	5.7 SE	0.3 NW	9.1 WSW	0.3 WNW	0.3 WNW	0.3 W	0.3 WNW	0.3 WNW	0.3 W	0.3 WNW	0.5 SSE	5.3 W	2.3 WSW	4.9 NNW	5.6 SW	0.3 W	0.3 NNE	0.3 W	0.3 SSW	10.5 SW	7.4 WSW	3.9 SSE	5.9 SW	0.3 SW
15時50分	4.5 SW	3.9 SSW	6.9 W	6.5 WSW	2.5 WNW	0.3 NNW	0.3 WSW	7.5 SE	0.5 W	10 WSW	0.3 WNW	0.3 WNW	0.3 W	0.3 WNW	0.3 WNW	0.3 W	0.3 WNW	0.5 SSE	5.7 W	2.5 WNW	4.9 NW	5.6 SW	0.3 W	0.3 NNE	0.3 W	0.3 S	9 SW	7.3 WSW	3.9 SSE	5.2 SW	0.3 SW

上段：平均風速 (m/s) 下段：風向

表 60m高・2017年1月・10分値⑤

	1日	2日	3日	4日	5日	6日	7日	8日	9日	10日	11日	12日	13日	14日	15日	16日	17日	18日	19日	20日	21日	22日	23日	24日	25日	26日	27日	28日	29日	30日	31日
16時00分	4 SW	4.2 SW	5.9 W	5.2 WSW	2 WNW	0.3 NNW	0.3 WSW	7.2 SE	1.4 WNW	10.7 WSW	0.3 WNW	0.3 WNW	0.3 W	0.3 WNW	0.3 WNW	0.3 WNW	0.3 WNW	0.3 SE	6.3 WSW	2.5 NNW	5 NNW	5.6 SW	0.3 W	0.3 NNE	0.3 W	0.3 S	7 WSW	6.9 WSW	3.3 SSE	7.1 SW	0.3 SW
16時10分	3.3 SW	4.8 SW	5.7 WSW	6.2 W	2.6 WNW	0.3 NNW	0.3 SW	7.2 SE	2.7 NW	10.5 WSW	0.3 WNW	0.3 WNW	0.3 W	0.3 WNW	0.3 WNW	0.3 W	0.3 WNW	0.3 SE	6.8 W	3 NNW	5.4 NNW	7.1 SW	0.3 W	0.3 NNE	0.3 WSW	0.3 SSE	7.3 SW	5.9 WSW	4.2 S	7 SW	0.3 SW
16時20分	3.9 SSW	4.1 SSW	5.1 W	5.7 WSW	2.4 NW	0.3 NNW	0.3 WSW	8 SE	2.6 WNW	9.3 WSW	0.3 WNW	0.3 WNW	0.3 W	0.3 WNW	0.3 WNW	0.3 W	0.3 WNW	0.3 SE	6 WSW	3.6 NNW	5.1 NNW	8.1 SW	0.3 W	0.3 N	0.3 SW	0.3 S	6.8 SW	7.2 WSW	3.6 S	8.6 SW	0.3 SW
16時30分	4.8 SW	5 SW	5.9 W	5.1 WSW	1.8 WNW	0.3 NNW	0.3 WSW	8.1 SE	2.7 WNW	9.1 WSW	0.3 WNW	0.3 WNW	0.3 W	0.3 WNW	0.3 W	0.3 WNW	0.3 WNW	0.3 SE	5.7 WSW	1 N	5.5 NNW	7 WSW	0.3 W	0.3 NNE	0.3 WSW	0.3 S	7.2 WSW	5.6 WSW	3.1 S	9.8 SW	0.3 SW
16時40分	4.2 SW	4.1 SSW	4.1 W	6.7 WSW	2 WNW	0.3 NNW	0.3 WSW	7.8 SE	3.7 NW	6.5 W	0.3 WNW	0.3 WNW	0.3 W	0.3 WNW	0.3 WNW	0.3 W	0.3 WNW	0.3 SE	5.1 WSW	0.3 SSW	5 NNW	6 SW	0.3 W	0.3 N	0.3 WSW	0.3 SSE	6.8 WSW	6 WSW	4.5 SSW	10.1 SW	0.3 SW
16時50分	3.8 SW	5.8 SW	2.8 WNW	6.9 WSW	3.1 WNW	0.3 NNW	0.3 WSW	7.6 SE	0.4 NW	5.9 W	0.3 WNW	0.3 WNW	0.3 W	0.3 WNW	0.3 WNW	0.3 WNW	0.3 WNW	0.5 SSE	5 WSW	2 WNW	4.2 NNW	5.7 SW	0.3 W	0.3 N	0.3 SW	0.3 SSE	8.9 WSW	6 WSW	3.9 SSW	9.7 SW	0.3 SW
17時00分	3.5 SSW	5.1 SW	3.7 W	7.9 WSW	3.9 SW	0.3 NNW	0.3 WSW	5.5 SSE	0.3 NW	6 WNW	0.3 WNW	0.3 WNW	0.3 W	0.3 WNW	0.3 WNW	0.3 WNW	0.3 WNW	1.7 SSE	4.7 WSW	2.3 NW	5.1 NNW	5.5 SW	0.3 W	0.3 N	0.3 SW	0.3 SSE	9.4 WSW	5.4 WSW	4.4 SSW	10.7 SW	0.3 SW
17時10分	2.4 SSW	1 SSW	3.8 W	7.6 WSW	3.7 NW	0.3 NNW	0.3 WSW	3.3 SSE	0.3 NW	5.7 WNW	0.3 WNW	0.3 WNW	0.3 W	0.3 WNW	0.3 WNW	0.3 WNW	0.3 WNW	2.4 SSE	4.3 WSW	2.7 NW	5 NNW	6.1 SW	0.3 W	0.3 N	0.3 SW	0.3 S	8.8 WSW	4.8 WSW	4.7 SSW	10.2 SW	0.3 SW
17時20分	2.8 S	0.5 ESE	4.7 WSW	5.7 WSW	2.9 NW	0.3 NNW	0.3 WSW	1.8 NW	0.3 NW	5.3 WNW	0.3 WNW	0.3 WNW	0.3 W	0.3 WNW	0.3 WNW	0.3 WNW	0.3 WNW	3.3 SSE	3.6 W	3.1 NNW	5.4 NNW	4.3 SW	0.3 W	0.3 N	0.3 WSW	0.3 SSE	10.6 W	4.9 SW	3.7 SW	7.1 SW	0.3 SW
17時30分	2.7 S	1.3 SSE	6.2 SW	3.5 SW	3.3 NW	0.3 NNW	0.3 WSW	2.6 NW	0.3 NW	5.6 WNW	0.3 WNW	0.3 WNW	0.3 W	0.3 WNW	0.3 WNW	0.3 WNW	0.3 WNW	3.4 SSE	3.5 W	1.2 NNW	5.2 NNW	3.9 SSW	0.3 W	0.3 N	0.3 WSW	0.3 SSE	9.2 W	4.2 SW	3.5 SW	6.8 SW	0.3 SW
17時40分	2 SSW	3 S	6.4 SW	4.3 SW	2.9 NW	0.3 NNW	0.3 WSW	1.9 WNW	0.3 NW	1.8 WNW	0.3 WNW	0.3 WNW	0.3 W	0.3 WNW	0.3 W	0.3 WNW	0.3 WNW	3.4 SSE	3.8 WSW	1.9 NNW	4.6 NNW	2.2 SSW	0.3 W	0.3 N	0.3 SW	0.3 SSE	8 WSW	4.2 SW	3.1 SW	6.4 SW	0.3 SW
17時50分	2.8 S	3.4 S	5.1 SW	5 SW	3.4 NW	0.3 NNW	0.3 WSW	1.7 NNW	0.3 NW	3.4 WNW	0.3 WNW	0.3 WNW	0.3 W	0.3 WNW	0.3 WNW	0.3 W	0.3 WNW	4.4 SSE	4.4 WSW	3 NW	4.1 NNW	2.2 SSW	0.3 W	0.3 N	0.3 WSW	0.3 SSE	8.3 W	5.1 WSW	3.2 SW	6.2 SW	0.3 SW
18時00分	2.6 S	3.4 SW	5.9 WSW	5.2 SW	3.2 NNW	0.3 NNW	0.3 WSW	1.1 N	0.3 NW	3.1 WNW	0.3 WNW	0.3 WNW	0.3 W	0.3 WNW	0.3 WNW	0.3 W	0.3 WNW	5 SSE	4.4 WSW	2.6 WNW	3.6 NNW	2.1 SSW	0.3 W	0.3 N	0.3 SW	0.3 SSE	8.3 W	4.9 WSW	3 SW	6.9 SW	0.3 SW
18時10分	2.9 S	3.5 SSW	4.5 WSW	4.9 SW	3.7 NNW	0.3 NNW	0.3 W	1.9 NNW	0.3 NW	3.3 WNW	0.3 WNW	0.3 WNW	0.3 W	0.3 WNW	0.3 WNW	0.3 W	0.3 WNW	4.9 SSE	4.2 WSW	3.3 NW	2.3 N	1.6 SSW	0.3 W	0.3 N	0.3 SW	0.3 S	8.3 WSW	4.2 WSW	3.7 SW	5.8 SW	0.3 SW
18時20分	3.2 S	4.2 SW	5 SW	6 SW	3.6 NNW	0.3 NNW	0.3 W	1.4 NW	0.3 NW	3.9 WNW	0.3 WNW	0.3 WNW	0.3 W	0.3 WNW	0.3 WNW	0.3 W	0.3 WNW	5.7 SSE	4.4 WSW	2.5 WNW	1.3 NNW	1.2 SSW	0.3 W	0.3 N	0.3 SW	0.3 S	7.8 W	3.5 W	2.4 SSW	5.4 SW	0.3 SW
18時30分	3.5 SSW	4.8 SW	4.5 SW	9 WSW	3.2 NNW	0.3 NNW	0.3 WSW	3.2 SSW	0.3 NW	5 WNW	0.3 WNW	0.3 WNW	0.3 W	0.3 WNW	0.3 WNW	0.3 W	0.3 WNW	6.3 SSE	3.8 SW	1 NNW	0.8 NW	3 WSW	0.3 W	0.3 N	0.3 WSW	0.3 SSE	8.4 W	4.1 W	3.4 SSW	7 SW	0.3 SW
18時40分	4.2 SSW	5.4 WSW	3.9 WSW	6.9 WSW	2.9 NNW	0.3 NNW	0.3 WSW	2.8 WNW	0.3 NW	5 WNW	0.3 WNW	0.3 WNW	0.3 W	0.3 WNW	0.3 WNW	0.3 WNW	0.3 WNW	6.6 SSE	2.9 SW	1.2 NNW	0.9 NNW	2.6 WSW	0.3 W	0.3 N	0.3 WSW	0.3 S	8.5 W	3.9 WSW	4.6 SSW	6.6 SW	0.3 SW
18時50分	3.4 SSW	5.5 SW	3.3 WSW	5.9 WSW	2.5 NNW	0.3 NNW	0.3 WSW	2.1 WNW	0.3 NW	4.2 WNW	0.3 WNW	0.3 WNW	0.3 W	0.3 WNW	0.3 W	0.3 WNW	0.3 WNW	6.7 SSE	2.8 SW	1.3 NNW	2.4 NNW	2.7 W	0.3 W	0.3 N	0.3 WSW	0.3 WSW	10.5 W	3.7 WSW	3.7 SW	7.3 SW	0.3 SW
19時00分	3.7 SSW	4.8 SSW	4.5 WSW	6.7 WSW	2.7 NNW	0.3 NNW	0.3 W	4 S	0.3 NW	4.7 WNW	0.3 WNW	0.3 WNW	0.3 W	0.3 WNW	0.3 WNW	0.3 W	0.3 WNW	6.9 SSE	3 SW	0.3 E	3 SW	2.8 W	0.3 W	0.3 N	0.3 W	0.3 WSW	11.2 WSW	4 WSW	2.7 SSW	7.8 SW	0.3 SW
19時10分	4.1 SSW	6.4 SW	5.4 WSW	7.3 WSW	2.8 NNW	0.3 NNW	0.3 W	5 SSE	0.3 NW	5.4 WNW	0.3 WNW	0.3 WNW	0.3 W	0.3 WNW	0.3 WNW	0.3 W	0.3 WNW	7.4 SSE	2.8 SSW	0.3 NE	2.8 WSW	2.1 W	0.3 W	0.3 N	0.3 WSW	0.3 SW	11.6 WSW	4.4 WSW	2.2 SSW	7.9 SW	0.3 SW
19時20分	4 SSW	5.1 SW	4.5 WSW	6.3 WSW	3.3 NNW	0.3 NNW	0.3 W	3.7 SE	0.3 NW	5.3 WNW	0.3 WNW	0.3 WNW	0.3 W	0.3 WNW	0.3 W	0.3 WNW	0.3 WNW	7.7 SSE	2.4 SSW	0.5 WNW	4 WSW	3.1 W	0.3 W	0.3 N	0.3 WSW	0.3 SSW	11.3 WSW	3.7 WSW	2.2 SSW	6.9 SW	0.3 SW
19時30分	3.7 SSW	6.2 SW	4.8 WSW	4.4 WSW	3.7 NW	0.3 NNW	0.3 WSW	3.5 SSE	0.3 NW	3.6 WNW	0.3 WNW	0.3 WNW	0.3 W	0.3 WNW	0.3 WNW	0.3 W	0.3 WNW	8 SSE	2.8 SW	0.6 SW	3.4 WSW	2.6 W	0.3 W	0.3 N	0.3 W	0.3 SSW	11.9 W	3.2 WSW	1 SSE	6.1 SW	0.3 SW
19時40分	4.2 SSW	7.4 SW	4.3 WSW	4.2 WSW	2.6 NW	0.3 NNW	0.3 WSW	6.3 SE	0.3 NW	3.4 WNW	0.3 WNW	0.3 WNW	0.3 W	0.3 WNW	0.3 WNW	0.3 W	0.3 WNW	8.1 SSE	3 SW	2 WSW	2 W	1.9 WNW	0.3 W	0.3 N	0.3 WSW	0.3 S	11.3 W	2.5 WSW	3.4 SSW	6.3 SW	0.3 SW
19時50分	4.5 SSW	6.5 SW	5 WSW	4.4 W	2.8 NW	0.3 NNW	0.3 WSW	1.7 S	0.3 NW	3 WNW	0.3 WNW	0.3 WNW	0.3 W	0.3 WNW	0.3 WNW	0.3 W	0.3 WNW	8.5 SSE	2.8 SW	0.7 WNW	1.6 WNW	1.8 W	0.3 W	0.3 NNE	0.3 WSW	0.3 SSE	10 W	3.6 WSW	4.4 SSW	6.4 SW	0.3 SW

上段：平均風速 (m/s) 下段：風向

表 60m高・2017年1月・10分値⑥

	1日	2日	3日	4日	5日	6日	7日	8日	9日	10日	11日	12日	13日	14日	15日	16日	17日	18日	19日	20日	21日	22日	23日	24日	25日	26日	27日	28日	29日	30日	31日
20時00分	4.4 SSW	7.7 SW	4.4 WSW	6.3 WNW	2.4 NW	0.3 NNW	0.3 NW	2.8 WSW	0.3 NW	2.6 WNW	0.3 WNW	0.3 WNW	0.3 W	0.3 WNW	0.3 WNW	0.3 W	0.3 WNW	7.5 SSE	2.1 SSW	0.3 W	3.5 NW	2.5 WNW	0.3 W	0.3 NNE	0.3 WSW	0.3 SSW	9.4 W	3.1 W	4 SSW	6 SW	0.3 SW
20時10分	4.6 SSW	6.8 SW	4.7 WSW	8.4 NW	1.7 NW	0.3 NNW	0.3 WNW	2.8 WNW	0.3 NW	2.3 WNW	0.3 WNW	0.3 WNW	0.3 W	0.3 WNW	0.3 WNW	0.3 W	0.3 WNW	7.3 S	1.6 S	0.5 SSW	3 WSW	3.7 W	0.3 W	0.3 N	0.3 WSW	0.3 SW	8.6 W	2.9 W	4.2 SW	6.5 SW	0.3 SW
20時20分	4.1 SSW	5.8 SSW	3.9 WSW	7.6 NW	0.3 WNW	0.3 WNW	0.3 WNW	2.2 W	0.3 NW	3.7 WNW	0.3 WNW	0.3 WNW	0.3 W	0.3 WNW	0.3 WNW	0.3 W	0.3 WNW	6.5 S	2.5 S	0.7 S	1.5 S	6.2 NW	0.3 W	0.3 NNE	0.3 WSW	0.3 SW	11.2 W	2.6 W	4 SW	6.8 SW	0.3 SW
20時30分	4 SW	5.4 SW	4.8 WSW	8 NW	0.3 WNW	0.3 NNW	0.3 NW	1.9 WNW	0.3 NW	5.4 WNW	0.3 WNW	0.3 WNW	0.3 W	0.3 WNW	0.3 WNW	0.3 W	0.3 WNW	6.7 S	3 S	0.4 S	1 SSW	6.4 NNW	0.3 W	0.3 N	0.3 WSW	0.3 S	11.1 W	2.9 WSW	4.4 SW	7.2 SW	0.3 SW
20時40分	4.6 SSW	4.7 SW	3.6 WSW	6.9 NW	0.3 NW	0.3 WNW	0.3 WNW	1.8 WNW	0.3 NW	5.7 WNW	0.3 WNW	0.3 WNW	0.3 W	0.3 WNW	0.3 WNW	0.3 WNW	0.3 WNW	5.8 S	2.7 S	0.4 SSE	1.2 SW	6.4 NW	0.3 W	0.3 N	0.3 WSW	0.3 SSE	11 W	3 WSW	4 SSW	6.7 SW	0.3 SW
20時50分	4.9 SW	2.6 WSW	2.8 WSW	7 NW	0.3 NNW	0.3 NNW	0.3 WNW	1.7 WNW	0.3 NW	6.1 WNW	0.3 WNW	0.3 WNW	0.3 W	0.3 WNW	0.3 WNW	0.3 W	0.3 WNW	5.3 S	2.9 S	0.3 W	1.7 S	6.8 NNW	0.3 W	0.3 N	0.3 WSW	0.3 SSW	10.1 W	3.6 WSW	4 SSW	6.2 SW	0.3 SW
21時00分	4.4 SSW	2.5 SW	3.2 WSW	6.7 NW	0.3 NNW	0.3 NNW	0.3 WNW	1.4 WNW	0.3 NW	8.5 WNW	0.3 WNW	0.3 WNW	0.3 W	0.3 WNW	0.3 WNW	0.3 WNW	0.3 WNW	5.8 S	2.7 SSW	0.5 WSW	1.9 SSE	6.9 NNW	0.3 W	0.3 N	0.3 WSW	0.3 SSW	10.9 W	3.5 WSW	2.8 WSW	5.1 SW	0.3 SW
21時10分	3.8 SSW	2 SW	3.4 WSW	8.2 NW	0.3 NNW	0.3 NNW	0.3 WNW	2.4 NW	0.3 NW	8.5 WNW	0.3 WNW	0.3 WNW	0.3 W	0.3 WNW	0.3 WNW	0.3 WNW	0.3 WNW	6.2 SSW	2.7 SSW	0.8 SW	2.5 SSE	6.8 NNW	0.3 W	0.3 N	0.3 SW	0.3 S	12.1 W	3.8 WSW	3.6 W	6.6 SW	0.3 SW
21時20分	4.5 SW	3.4 WSW	3 SW	6.7 NW	0.3 NNW	0.3 NNW	0.3 W	1.6 N	0.3 NW	8.1 WNW	0.3 WNW	0.3 WNW	0.3 W	0.3 WNW	0.3 WNW	0.3 W	0.3 WNW	7.3 SSW	2.3 SSW	0.6 SSW	3.2 SSE	6.3 NNW	0.3 W	0.3 N	0.3 SW	0.3 SSE	12 W	1.7 WSW	4.3 WSW	6.8 SW	0.3 SW
21時30分	4.5 SSW	3.7 W	2.4 WSW	7.9 NW	0.3 NNW	0.3 NNW	0.3 WSW	1.5 NW	0.3 NW	7.5 WNW	0.3 WNW	0.3 WNW	0.3 W	0.3 WNW	0.3 WNW	0.3 W	0.3 WNW	6.9 SSW	1.8 SSW	0.4 SW	3.4 SSE	5.6 NW	0.3 W	0.3 N	0.3 SW	0.3 SE	10.9 W	0.6 WSW	3.2 W	6.5 SW	0.3 SW
21時40分	3.8 SSW	2.2 W	2.9 SW	7 NNW	0.3 NNW	0.3 NNW	0.3 WSW	0.4 WNW	0.3 NW	8.2 WNW	0.3 WNW	0.3 WNW	0.3 WNW	0.3 WNW	0.3 WNW	0.3 W	0.3 WNW	8.6 SSW	3.1 SSW	0.3 SW	3.4 SSE	4.5 NW	0.3 W	0.3 N	0.3 SW	0.3 SE	10.3 W	0.6 SSE	1.9 WSW	6.1 SW	0.3 SW
21時50分	4 SSW	2.8 SSW	3.6 SW	6.8 NNW	0.3 NNW	0.3 NNW	0.3 SW	0.3 WNW	0.3 NW	7.2 WNW	0.3 WNW	0.3 WNW	0.3 WNW	0.3 WNW	0.3 W	0.3 WNW	0.3 WNW	8.4 SSW	2.5 SW	0.4 SSE	3.6 SSE	5.2 NNW	0.3 W	0.3 N	0.3 WSW	0.3 SE	9.2 W	0.3 WSW	1.1 WSW	5.1 SW	0.3 SW
22時00分	4.6 SSW	3 S	3.8 SSW	7.6 NNW	0.3 NNW	0.3 NNW	0.3 SW	0.3 NW	0.3 NW	7.3 WNW	0.3 WNW	0.3 WNW	0.3 WNW	0.4 WNW	0.3 WNW	0.3 WNW	0.3 WNW	7.1 SSW	2.9 SW	0.4 SE	4.3 SSE	5.8 NW	0.3 W	0.3 N	0.3 WSW	0.3 SE	9.2 W	0.3 S	0.8 SSW	4.2 SW	0.3 SW
22時10分	3.8 SSW	2.8 S	3.6 SW	7.3 NW	0.3 NNW	0.3 NNW	0.3 SW	0.4 NW	0.3 NW	7.1 WNW	0.3 WNW	0.3 WNW	0.3 WNW	0.3 WNW	0.3 WNW	0.3 WNW	0.3 WNW	8 SSW	1.7 SSW	0.3 S	3.9 S	5.9 NW	0.3 W	0.3 NNE	0.3 WSW	0.3 SE	8.7 W	0.3 SSE	2 S	5.2 SW	0.3 SW
22時20分	2.3 SW	2.3 SSW	4.2 WSW	9.2 NW	0.3 NNW	0.3 NNW	0.3 S	0.3 NNW	0.3 NW	7.7 WNW	0.3 WNW	0.3 WNW	0.3 WNW	0.3 WNW	0.3 WNW	0.3 W	0.3 WNW	8 SSW	2.3 SW	0.3 SSW	4.3 SSE	5.6 NNW	0.3 W	0.3 N	0.3 WSW	0.3 SE	8.7 W	0.3 SE	2.4 SE	5.8 SW	0.3 SW
22時30分	3.6 SSW	2.5 S	3.7 WSW	7.3 NW	0.3 NNW	0.3 NNW	0.3 SSW	0.3 NW	0.3 NW	7.7 WNW	0.3 WNW	0.3 WNW	0.3 WNW	0.3 WNW	0.3 WNW	0.3 W	0.3 WNW	7.2 SSW	2.1 SW	0.4 SSW	3.8 SSE	5.5 NNW	0.3 W	0.3 N	0.3 WSW	0.3 SE	8.2 WSW	0.4 NE	2 SE	6.8 SW	0.3 SW
22時40分	4.5 SSW	3 SSW	4 WSW	6.2 NW	0.3 NNW	0.3 NNW	0.3 WSW	0.8 NW	0.3 NW	6.8 WNW	0.3 WNW	0.3 WNW	0.3 WNW	0.3 WNW	0.3 WNW	0.3 W	0.3 WNW	6.3 S	2.6 WSW	0.3 S	3.9 S	5.5 NNW	0.3 W	0.3 N	0.3 WSW	0.3 SE	9.1 WSW	1.4 NNW	2.2 W	6.6 SW	0.3 SW
22時50分	4.5 SW	3.8 WSW	1.8 SW	6.8 NW	0.3 NNW	0.3 NNW	0.3 WSW	0.5 NW	0.3 NW	6.4 WNW	0.3 WNW	0.3 WNW	0.3 WNW	0.3 WNW	0.3 W	0.3 WNW	0.3 WNW	7.2 S	3.3 WSW	0.3 S	4.2 S	5.8 NNW	0.3 W	0.3 NNW	0.3 WSW	0.3 SSE	8.8 W	1.8 NNW	2.4 S	6.7 SW	0.3 SW
23時00分	4 SSW	4 SW	2.3 WSW	7.7 NNW	0.3 NNW	0.3 NNW	0.3 WSW	0.3 NW	0.3 NW	6 WNW	0.3 WNW	0.3 WNW	0.3 WNW	0.3 WNW	0.3 W	0.3 WNW	0.3 WNW	7.6 S	2.5 SW	0.3 S	4.7 SSW	5.7 NNW	0.3 W	0.3 NNW	0.3 WSW	0.3 SSE	8.3 W	1.4 N	2.4 S	5.8 SW	0.3 SW
23時10分	2.9 S	3.4 SW	1.5 WSW	7.4 NNW	0.3 NNW	0.3 NNW	0.3 WSW	0.3 NW	0.3 NW	5.3 WNW	0.3 WNW	0.3 WNW	0.3 WNW	0.3 WNW	0.3 W	0.3 WNW	0.3 WNW	7.6 S	1.2 SSW	0.3 S	5 SSW	5.8 NNW	0.3 W	0.3 NNW	0.3 WSW	0.3 S	8.8 W	1.3 NNW	2.9 S	6 SW	0.3 SW
23時20分	4.2 SW	3.2 SW	1.8 WSW	6.7 NNW	0.3 NNW	0.3 NNW	0.3 WSW	0.7 NW	0.3 NW	3.6 WNW	0.3 WNW	0.3 WNW	0.3 WNW	0.3 WNW	0.3 WNW	0.3 WNW	0.3 WNW	7.9 S	1.6 SSW	0.3 S	4.6 S	5.2 NNW	0.3 W	0.3 NNW	0.3 WSW	0.3 S	8.6 W	2.2 W	3 NW	6.3 SW	0.3 SW
23時30分	4.3 SW	5.4 WSW	1.2 SW	6.7 NNW	0.3 NNW	0.3 NNW	0.3 SW	1.3 NW	0.3 NW	3.4 WNW	0.3 WNW	0.3 WNW	0.3 WNW	0.3 WNW	0.3 WNW	0.3 WNW	0.3 WNW	6.9 S	2.1 SW	0.3 SSW	4.5 SSW	4.6 NNW	0.3 W	0.3 N	0.3 WSW	0.3 SSE	8.6 WSW	0.5 NW	3.8 SSW	6.3 SW	0.3 SW
23時40分	4.5 SW	7.1 W	3.1 SW	7 NW	0.3 NNW	0.3 NNW	0.3 SW	0.8 WNW	0.3 NW	3 WNW	0.3 WNW	0.3 WNW	0.3 WNW	0.3 WNW	0.3 WNW	0.3 W	0.3 WNW	7 SSW	2.8 SW	0.3 SSW	3.5 S	5 W	0.3 W	0.3 NNE	0.3 WSW	0.3 SE	7.3 WSW	0.4 N	3.3 S	5.8 SW	0.3 SW
23時50分	5.3 WSW	5 W	4.8 SW	7.4 NW	0.3 NNW	0.3 NNW	0.3 SSW	0.4 SW	0.3 NW	2.8 WNW	0.3 WNW	0.3 WNW	0.3 WNW	0.3 WNW	0.3 W	0.3 WNW	0.3 WNW	7 S	2.5 SW	0.3 S	3.6 S	4.5 NW	0.3 W	0.3 NNE	0.3 WSW	0.3 SE	7 W	1 NNW	3.4 S	5.8 SW	0.3 SW

上段：平均風速 (m/s) 下段：風向

表 60m高・2017年2月・10分値①

	1日	2日	3日	4日	5日	6日	7日	8日	9日	10日	11日	12日	13日	14日	15日	16日	17日	18日	19日	20日	21日	22日	23日	24日	25日	26日	27日	28日	29日	30日	31日
0時00分	0.3 SW	0.3 SW	0.3 SW	0.3 SW	0.3 SSW	2.8 NW	0.3 WSW	0.3 WSW	0.3 WSW	0.3 WSW	0.3 WSW	0.3 WSW	0.3 WSW	0.3 WSW	0.3 WSW	0.3 WSW	5.3 WSW	5.4 SW	5.1 SW	4.4 SSE	7.9 S	0.3 S	1.2 SSE	9.5 W	3.9 SSW	5.1 S	7.7 SW	2.3 SSE			
0時10分	0.3 SW	0.3 SW	0.3 SW	0.3 SW	0.3 SW	1.9 ESE	0.3 WSW	0.3 WSW	0.3 WSW	0.3 WSW	0.3 WSW	0.3 WSW	0.3 WSW	0.3 WSW	0.3 WSW	0.3 WSW	6.3 WSW	6.6 SW	5.4 SSE	4.6 SSE	9.5 S	0.3 S	1.2 SSE	11.2 WSW	3.9 SSW	6.8 SSW	7.7 SW	3.1 SSE			
0時20分	0.3 SW	0.3 SW	0.3 SW	0.3 SW	0.3 SW	3.2 SE	0.3 WSW	0.3 WSW	0.3 WSW	0.3 WSW	0.3 WSW	0.3 WSW	0.3 WSW	0.3 WSW	0.3 WSW	7.3 WSW	6.1 SW	5.7 SW	5.2 SSE	9.9 S	0.3 S	2.1 SSE	11.7 W	4.9 SW	5.1 SSW	6.9 SW	2.7 SE				
0時30分	0.3 SW	0.3 SW	0.3 SW	0.3 SW	0.3 SSW	4.1 SSE	0.3 WSW	0.3 WSW	0.3 WSW	0.3 WSW	0.3 WSW	0.3 WSW	0.3 WSW	0.3 WSW	0.3 WSW	6.7 WSW	7.4 SW	4.5 SW	5.6 SSE	9.5 S	0.3 S	3.2 SSE	12.3 W	4.3 SW	3.6 SW	7.1 SW	2.4 SSE				
0時40分	0.3 SW	0.3 SW	0.3 SW	0.3 SW	0.3 SSW	3.3 SE	0.3 WSW	0.3 WSW	0.3 WSW	0.3 WSW	0.3 WSW	0.3 WSW	0.3 WSW	0.3 WSW	0.3 WSW	6.8 WSW	6.5 SW	5.5 SW	6 SSE	9 S	0.3 S	3.5 SSE	11.7 W	4.1 SW	4.8 SW	6.5 SW	2.2 SSE				
0時50分	0.3 SW	0.3 SW	0.3 SW	0.3 SW	0.3 S	2.9 SSW	0.3 WSW	0.3 WSW	0.3 WSW	0.3 WSW	0.3 WSW	0.3 WSW	0.3 WSW	0.3 WSW	0.3 WSW	6.8 WSW	7.8 SW	5.9 SW	6.2 SSE	8.8 S	0.3 S	4.1 SE	12.2 W	4.3 SW	5.6 S	7.7 WSW	1.7 SSE				
1時00分	0.3 SW	0.3 SW	0.3 SW	0.3 SW	0.3 SSW	0.6 WNW	0.3 WSW	0.3 WSW	0.3 WSW	0.3 WSW	0.3 WSW	0.3 WSW	0.3 WSW	0.3 WSW	0.3 WSW	3.8 SW	8.1 SW	5.5 SW	5.9 SSE	7.6 S	0.3 S	3.2 SE	12.8 W	4.3 SW	5.5 S	7.8 WSW	1.9 SSE				
1時10分	0.3 SW	0.3 SW	0.3 SW	0.3 SW	0.3 SW	0.8 NNW	0.3 WSW	0.3 WSW	0.3 WSW	0.3 WSW	0.3 WSW	0.3 WSW	0.3 WSW	0.3 WSW	0.3 WSW	5.3 WSW	6.9 SW	5.3 SW	6.5 SSE	7.2 S	0.3 S	3.2 SE	12.2 W	4.8 SW	5.7 S	7 WSW	3.3 SSE				
1時20分	0.3 SW	0.3 SW	0.3 SW	0.3 SW	0.3 SSW	2 SE	0.3 WSW	0.3 WSW	0.3 WSW	0.3 WSW	0.3 WSW	0.3 WSW	0.3 WSW	0.3 WSW	0.3 WSW	4.6 SW	6.9 SW	4.9 SW	6.7 SSE	7.6 S	0.3 S	3.2 SE	11.5 W	4.3 SW	5.9 SSW	7 WSW	3.4 SSE				
1時30分	0.3 SW	0.3 SW	0.3 SW	0.3 SW	0.3 SSW	0.8 SSW	0.3 WSW	0.3 WSW	0.3 WSW	0.3 WSW	0.3 WSW	0.3 WSW	0.3 WSW	0.3 WSW	0.3 WSW	5.8 WSW	7.4 SW	4.5 SW	6.6 SSE	7.5 S	0.3 S	2.1 SE	13.1 WSW	3.7 SW	8 SSW	7.5 WSW	3.5 SSE				
1時40分	0.3 SW	0.3 SW	0.3 SW	0.3 SW	0.3 SSW	2.7 S	0.3 WSW	0.3 WSW	0.3 WSW	0.3 WSW	0.3 WSW	0.3 WSW	0.3 WSW	0.3 WSW	0.3 WSW	7.2 WSW	7.7 SW	4.7 SW	6.9 SSE	6.1 S	0.3 S	2.9 SE	13.7 W	4.2 SW	6 SSW	7.9 W	3.5 SSE				
1時50分	0.3 SW	0.3 SW	0.3 SW	0.3 SW	0.3 SSW	3.4 SSE	0.3 WSW	0.3 WSW	0.3 WSW	0.3 WSW	0.3 WSW	0.3 WSW	0.3 WSW	0.3 WSW	0.3 WSW	5.6 WSW	6.8 SW	4.1 SW	6.7 SSE	6.6 S	0.3 S	2.9 SE	10.9 W	4.8 SW	6.4 SW	7.7 SW	2.9 SSE				
2時00分	0.3 SW	0.3 SW	0.3 SW	0.3 SW	0.3 SW	4.7 SE	0.3 WSW	0.3 WSW	0.3 WSW	0.3 WSW	0.3 WSW	0.3 WSW	0.3 WSW	0.3 WSW	0.3 WSW	5.7 WSW	6.2 SW	3.6 SW	6.8 SSE	6 S	0.3 S	2 SE	14.4 W	4.7 SW	5.7 SW	7.8 W	2.8 SSE				
2時10分	0.3 SW	0.3 SW	0.3 SW	0.3 SW	0.3 SW	4.6 SE	0.3 WSW	0.3 WSW	0.3 WSW	0.3 WSW	0.3 WSW	0.3 WSW	0.3 WSW	0.3 WSW	0.3 WSW	7.3 WSW	5.8 SW	3.6 SW	6.7 SSE	5.9 S	0.3 S	0.5 SSE	14.1 W	4.5 SW	6.4 SSW	7.5 W	3.2 SSE				
2時20分	0.3 SW	0.3 SW	0.3 SW	0.3 SW	0.3 SW	3.2 SE	0.3 WSW	0.3 WSW	0.3 WSW	0.3 WSW	0.3 WSW	0.3 WSW	0.3 WSW	0.3 WSW	0.3 WSW	8.5 WSW	6 SW	4.5 SW	6.2 SSE	5.8 S	0.3 S	0.6 SSE	10.3 W	4.2 SSW	7.8 SW	7.8 WSW	3 S				
2時30分	0.3 SW	0.3 SW	0.3 SW	0.3 SW	0.3 SSW	3.6 S	0.3 WSW	0.3 WSW	0.3 WSW	0.3 WSW	0.3 WSW	0.3 WSW	0.3 WSW	0.3 WSW	0.3 WSW	8 WSW	5.8 SW	5.2 SW	6.6 SSE	5.6 S	0.3 S	0.3 S	8.6 WNW	4.1 SSW	7.2 SSW	7.1 WSW	3.1 S				
2時40分	0.3 SW	0.3 SW	0.3 SW	0.3 SW	0.3 SSW	3.4 SSW	0.3 WSW	0.3 WSW	0.3 WSW	0.3 WSW	0.3 WSW	0.3 WSW	0.3 WSW	0.3 WSW	0.3 WSW	8.4 WSW	5 SW	4.8 SW	6.5 SSE	4.8 S	0.3 S	0.3 S	9.8 W	3.8 SSW	6.8 SW	7.3 W	2.7 S				
2時50分	0.3 SW	0.3 SW	0.3 SW	0.3 SW	0.3 SSE	6.7 SW	0.3 WSW	0.3 WSW	0.3 WSW	0.3 WSW	0.3 WSW	0.3 WSW	0.3 WSW	0.3 WSW	0.3 WSW	9 W	6.1 SW	3.9 SW	6.6 SSE	5.2 S	0.3 S	0.3 SE	10.8 W	3.9 SSW	6.4 SSW	7.7 W	2.2 S				
3時00分	0.3 SW	0.3 SW	0.3 SW	0.3 SW	0.3 S	6.1 SSW	0.3 WSW	0.3 WSW	0.3 WSW	0.3 WSW	0.3 WSW	0.3 WSW	0.3 WSW	0.3 WSW	0.3 WSW	6.8 W	6.2 SW	3.4 SW	5.5 SSE	4.8 S	0.3 S	1.5 ESE	11.5 W	3.3 SSW	5.1 SSW	7 W	3.1 S				
3時10分	0.3 SW	0.3 SW	0.3 SW	0.3 SW	0.3 SSW	6.3 SSW	0.3 WSW	0.3 WSW	0.3 WSW	0.3 WSW	0.3 WSW	0.3 WSW	0.3 WSW	0.3 WSW	0.3 WSW	8.9 WSW	7 SW	3.6 SW	6.1 SSE	4.6 S	0.3 S	2.8 SSE	9.7 WNW	3.9 SSW	5.2 SSW	6.5 W	2.7 S				
3時20分	0.3 SW	0.3 SW	0.3 SW	0.3 SW	0.3 SSW	4.8 S	0.3 WSW	0.3 WSW	0.3 WSW	0.3 WSW	0.3 WSW	0.3 WSW	0.3 WSW	0.3 WSW	0.3 WSW	9.7 WSW	6.5 SW	3.6 SW	6.3 SSE	4.4 S	0.3 S	4 SSE	11.1 W	3.5 SSW	4 SSW	5.9 W	1.1 SSW				
3時30分	0.3 SW	0.3 SW	0.3 SW	0.3 SW	0.3 SSW	3.8 S	0.3 WSW	0.3 WSW	0.3 WSW	0.3 WSW	0.3 WSW	0.3 WSW	0.3 WSW	0.3 WSW	0.3 WSW	8.7 WSW	6.6 SW	3.2 SW	6.7 SSE	3.8 S	0.3 S	4.2 S	11.7 W	3.5 SW	3.6 SSW	5.9 W	0.3 W				
3時40分	0.3 SW	0.3 SW	0.3 SW	0.3 SW	0.3 SSW	4.2 SSW	0.3 WSW	0.3 WSW	0.3 WSW	0.3 WSW	0.3 WSW	0.3 WSW	0.3 WSW	0.3 WSW	0.3 WSW	6.5 WSW	6.7 SW	3 SW	7 SSE	3.4 S	0.3 S	6 SSE	10.5 WSW	4.7 SSW	4.4 SSW	4.7 W	0.3 WNW				
3時50分	0.3 SW	0.3 SW	0.3 SW	0.3 SW	0.3 SSW	3.6 S	0.3 WSW	0.3 WSW	0.3 WSW	0.3 WSW	0.3 WSW	0.3 WSW	0.3 WSW	0.3 WSW	0.3 WSW	7.1 WSW	5.9 SW	2.5 SW	5.9 SSE	3.3 S	0.3 S	5.3 SSE	11.5 WSW	4.4 WSW	5.1 SW	4.5 W	0.3 NNW				

上段：平均風速 (m/s) 下段：風向

表 60m高・2017年2月・10分値②

	1日	2日	3日	4日	5日	6日	7日	8日	9日	10日	11日	12日	13日	14日	15日	16日	17日	18日	19日	20日	21日	22日	23日	24日	25日	26日	27日	28日	29日	30日	31日
4時00分	0.3 SW	0.3 SW	0.3 SW	0.3 SW	0.3 S	5 SSW	0.3 WSW	0.3 WSW	0.3 WSW	0.3 WSW	0.3 WSW	0.3 WSW	0.3 WSW	0.3 WSW	0.3 WSW	0.3 WSW	7.4 WSW	6.7 SW	2.4 SW	4.7 SSE	3.2 S	0.3 S	5.2 SE	7.6 W	4.3 SW	5 W	4.5 W	0.4 SSE			
4時10分	0.3 SW	0.3 SW	0.3 SW	0.3 SW	0.3 SSW	3.5 S	0.3 WSW	0.3 WSW	0.3 WSW	0.3 WSW	0.3 WSW	0.3 WSW	0.3 WSW	0.3 WSW	0.3 WSW	0.3 WSW	6.3 WSW	5.8 SW	2.4 SSE	5.3 S	3.2 S	0.3 S	5.1 SE	9.6 W	3.5 SSW	5.2 SW	3.8 W	0.5 SSE			
4時20分	0.3 SW	0.3 SW	0.3 SW	0.3 SW	0.3 SSW	2.2 S	0.3 WSW	0.3 WSW	0.3 WSW	0.3 WSW	0.3 WSW	0.3 WSW	0.3 WSW	0.3 WSW	0.3 WSW	0.3 WSW	5.1 SW	5.6 SW	2.3 SW	5 SSE	2.6 S	0.3 S	4.7 SE	8.4 W	3.2 SSW	4.8 SW	4 W	0.3 SSE			
4時30分	0.3 SW	0.3 SW	0.3 SW	0.3 SW	0.3 SSW	2.3 SSW	0.3 WSW	0.3 WSW	0.3 WSW	0.3 WSW	0.3 WSW	0.3 WSW	0.3 WSW	0.3 WSW	0.3 WSW	0.3 WSW	6.2 SW	5.5 SW	2 SE	5.6 SE	2.1 S	0.3 S	5 SE	7.9 W	4.1 SW	4.2 SW	3.6 W	0.3 S			
4時40分	0.3 SW	0.3 SW	0.3 SW	0.3 SW	0.3 SSW	2.7 S	0.3 WSW	0.3 WSW	0.3 WSW	0.3 WSW	0.3 WSW	0.3 WSW	0.3 WSW	0.3 WSW	0.3 WSW	0.3 WSW	6.2 SW	7 SW	2.4 SW	4.2 S	2.2 S	0.3 S	5.2 SE	10.9 W	4.6 SW	3.1 SSW	3.9 W	0.3 SSE			
4時50分	0.3 SW	0.3 SW	0.3 SW	0.3 SW	0.3 S	3.5 S	0.3 WSW	0.3 WSW	0.3 WSW	0.3 WSW	0.3 WSW	0.3 WSW	0.3 WSW	0.3 WSW	0.3 WSW	0.3 WSW	6.6 SW	7.8 SW	3 SW	4.4 S	1.6 S	0.3 S	5.3 SE	10.6 W	4.1 SW	3.2 SSW	5.5 W	0.3 SSE			
5時00分	0.3 SW	0.3 SW	0.3 SW	0.3 SW	0.3 SSW	3.4 S	0.3 WSW	0.3 WSW	0.3 WSW	0.3 WSW	0.3 WSW	0.3 WSW	0.3 WSW	0.3 WSW	0.3 WSW	0.3 WSW	7 SW	7.2 SW	3.9 SW	4.5 SSE	1.1 S	0.3 S	5.5 SE	10.2 W	5 SW	3 SSW	6 W	0.3 SSE			
5時10分	0.3 SW	0.3 SW	0.3 SW	0.3 SW	0.3 SSW	3.7 S	0.3 WSW	0.3 WSW	0.3 WSW	0.3 WSW	0.3 WSW	0.3 WSW	0.3 WSW	0.3 WSW	0.3 WSW	0.3 WSW	9.7 SW	6.3 SW	4.1 SW	4.5 SSE	0.5 S	0.3 S	4.7 SSE	11.4 W	3.7 SW	3.1 SSW	6.2 W	0.4 SSE			
5時20分	0.3 SW	0.3 SW	0.3 SW	0.3 SW	0.3 S	5.1 SSW	0.3 WSW	0.3 WSW	0.3 WSW	0.3 WSW	0.3 WSW	0.3 WSW	0.3 WSW	0.3 WSW	0.3 WSW	0.3 WSW	9.2 SW	4.8 SW	4.4 SW	4.4 SSE	0.3 S	0.3 S	5.2 SSE	11.7 W	4.3 SW	4.6 SW	7.3 WSW	0.3 SSE			
5時30分	0.3 SW	0.3 SW	0.3 SW	0.3 SW	0.3 S	4.8 SSW	0.3 WSW	0.3 WSW	0.3 WSW	0.3 WSW	0.3 WSW	0.3 WSW	0.3 WSW	0.3 WSW	0.3 WSW	0.3 WSW	9.6 SW	4.1 SW	5.2 SW	4.4 S	0.3 S	0.3 S	5.3 SSE	11.3 W	4.3 WSW	4.8 WSW	6.2 WSW	0.5 SE			
5時40分	0.3 SW	0.3 SW	0.3 SW	0.3 SW	0.3 S	4.9 SSW	0.3 WSW	0.3 WSW	0.3 WSW	0.3 WSW	0.3 WSW	0.3 WSW	0.3 WSW	0.3 WSW	0.3 WSW	0.3 WSW	10.2 SW	4.3 SW	5.2 SW	4.6 S	0.3 S	0.3 S	5.1 SSE	11.2 WSW	3.2 WSW	4.9 WSW	6.2 WSW	0.4 SE			
5時50分	0.3 SW	0.3 SW	0.3 SW	0.3 SW	0.3 SSE	5.5 SW	0.3 WSW	0.3 WSW	0.3 WSW	0.3 WSW	0.3 WSW	0.3 WSW	0.3 WSW	0.3 WSW	0.3 WSW	0.3 WSW	8.7 SW	3.7 SW	5.3 SW	4.8 S	0.3 S	0.3 S	5.2 SSE	11.2 WSW	4 SW	4.4 WSW	6.1 SW	0.3 SSE			
6時00分	0.3 SW	0.3 SW	0.3 SW	0.3 SW	0.3 SSE	7.1 SW	0.3 WSW	0.3 WSW	0.3 WSW	0.3 WSW	0.3 WSW	0.3 WSW	0.3 WSW	0.3 WSW	0.3 WSW	0.3 WSW	9.9 WSW	3.6 SW	5.2 SW	5.4 S	0.3 S	0.3 S	6 SSE	10.8 WSW	2.4 SW	4.1 WSW	5.4 WSW	0.3 SSE			
6時10分	0.3 SW	0.3 SW	0.3 SW	0.3 SW	0.3 SSE	7.7 WSW	0.3 WSW	0.3 WSW	0.3 WSW	0.3 WSW	0.3 WSW	0.3 WSW	0.3 WSW	0.3 WSW	0.3 WSW	0.3 WSW	9 WSW	3.1 SW	5.1 SW	5 S	0.3 S	0.3 S	5.9 SSE	9.8 WSW	1.8 SSW	3.6 WSW	4.7 WSW	0.9 SSE			
6時20分	0.3 SW	0.3 SW	0.3 SW	0.3 SW	0.3 SSE	7.5 WSW	0.3 WSW	0.3 WSW	0.3 WSW	0.3 WSW	0.3 WSW	0.3 WSW	0.3 WSW	0.3 WSW	0.3 WSW	0.3 WSW	9.5 WSW	3.4 SW	5.1 SW	5.1 S	0.3 S	0.3 S	6.6 SSE	9.6 W	0.8 SSW	2.7 WSW	4.1 SW	1.6 S			
6時30分	0.3 SW	0.3 SW	0.3 SW	0.3 SW	0.3 ESE	6 WSW	0.3 WSW	0.3 WSW	0.3 WSW	0.3 WSW	0.3 WSW	0.3 WSW	0.3 WSW	0.3 WSW	0.3 WSW	0.3 WSW	8.7 WSW	3.3 SW	5.3 SW	5.5 S	0.3 S	0.3 S	6.1 SSE	8.1 W	1.6 SW	2.3 WSW	4.2 WSW	1.4 S			
6時40分	0.3 SW	0.3 SW	0.3 SW	0.3 SW	0.3 SE	6.2 WSW	0.3 WSW	0.3 WSW	0.3 WSW	0.3 WSW	0.3 WSW	0.3 WSW	0.3 WSW	0.3 WSW	0.3 WSW	0.3 WSW	8.1 WSW	2.6 SW	3.8 SW	5.6 SSE	0.3 S	0.3 S	6 SSE	7 W	2 SSW	0.9 SW	3.4 WSW	2.2 S			
6時50分	0.3 SW	0.3 SW	0.3 SW	0.3 SW	0.3 SSE	5.9 WSW	0.3 WSW	0.3 WSW	0.3 WSW	0.3 WSW	0.3 WSW	0.3 WSW	0.3 WSW	0.3 WSW	0.3 WSW	0.3 WSW	7.5 SW	2.5 SW	3.3 SW	6.6 SSE	0.3 S	0.3 S	6.5 SE	5.7 W	2 SSE	0.4 SSW	3.2 WSW	3.1 S			
7時00分	0.3 SW	0.3 SW	0.3 SW	0.3 SW	0.3 SSE	6.7 WSW	0.3 WSW	0.3 WSW	0.3 WSW	0.3 WSW	0.3 WSW	0.3 WSW	0.3 WSW	0.3 WSW	0.3 WSW	0.3 WSW	6.4 WSW	2.3 SW	3.5 SW	6.6 SSE	0.3 S	0.3 S	7.3 SSE	6.2 W	2.5 SSW	0.5 SSW	3.7 W	1.8 S			
7時10分	0.3 SW	0.3 SW	0.3 SW	0.3 SW	0.3 SSE	6.9 WSW	0.3 WSW	0.3 WSW	0.3 WSW	0.3 WSW	0.3 WSW	0.3 WSW	0.3 WSW	0.3 WSW	0.3 WSW	0.3 WSW	7.2 SW	2.7 SW	3.8 SW	6.6 SSE	0.3 S	0.3 S	6.7 SSE	4.7 WSW	2.1 SSW	0.7 S	4.2 W	1.3 S			
7時20分	0.3 SW	0.3 SW	0.3 SW	0.3 SW	0.3 SE	5.5 WSW	0.3 WSW	0.3 WSW	0.3 WSW	0.3 WSW	0.3 WSW	0.3 WSW	0.3 WSW	0.3 WSW	0.3 WSW	0.3 WSW	6.8 WSW	3.4 SW	3.2 SW	6.3 SSE	0.3 S	0.3 S	6.8 SSE	5.3 W	2.6 S	0.3 SSW	3 WNW	0.5 ESE			
7時30分	0.3 SW	0.3 SW	0.3 SW	0.3 SW	0.3 S	7.5 WSW	0.3 WSW	0.3 WSW	0.3 WSW	0.3 WSW	0.3 WSW	0.3 WSW	0.3 WSW	0.3 WSW	0.3 WSW	0.3 WSW	4.9 SW	4.2 SW	2.9 SW	6.4 SSE	0.3 S	0.3 S	8.1 SSE	4.3 WSW	2.1 SSW	0.3 SSE	2.7 W	0.3 NE			
7時40分	0.3 SW	0.3 SW	0.3 SW	0.3 SW	0.3 S	8.1 WSW	0.3 WSW	0.3 WSW	0.3 WSW	0.3 WSW	0.3 WSW	0.3 WSW	0.3 WSW	0.3 WSW	0.3 WSW	0.3 WSW	4.9 SW	4.1 SW	2.7 SW	5.6 SSE	0.3 S	0.3 S	8.8 SSE	5 WSW	2.6 SSW	0.9 SSW	1.4 W	0.4 SSE			
7時50分	0.3 SW	0.3 SW	0.3 SW	0.3 SW	0.3 S	8.3 WSW	0.3 WSW	0.3 WSW	0.3 WSW	0.3 WSW	0.3 WSW	0.3 WSW	0.3 WSW	0.3 WSW	0.3 WSW	0.3 WSW	5.2 SSW	4.2 SW	3.2 SW	6.9 SSE	0.3 S	0.3 S	9.6 SSE	6.6 WSW	2.4 SW	0.9 W	0.3 W	0.3 S			

上段：平均風速 (m/s) 下段：風向

表 60m高・2017年2月・10分値③

	1日	2日	3日	4日	5日	6日	7日	8日	9日	10日	11日	12日	13日	14日	15日	16日	17日	18日	19日	20日	21日	22日	23日	24日	25日	26日	27日	28日	29日	30日	31日
8時00分	0.3 SW	0.3 SW	0.3 SW	0.3 SW	0.3 S	8.9 WSW	0.3 WSW	0.3 WSW	0.3 WSW	0.3 WSW	0.3 WSW	0.3 WSW	0.3 WSW	0.3 WSW	0.3 WSW	4.9 SSW	4.9 SW	2.3 SW	7.6 SSE	0.3 S	0.3 S	9.6 SSE	8.5 WSW	2.1 S	0.9 W	0.4 W	0.3 S				
8時10分	0.3 SW	0.3 SW	0.3 SW	0.3 SW	0.3 S	8.7 WSW	0.3 WSW	0.3 WSW	0.3 WSW	0.3 WSW	0.3 WSW	0.3 WSW	0.3 WSW	0.3 WSW	0.3 WSW	4.1 SSW	4.7 SW	0.4 SW	7.4 SE	0.3 S	0.3 S	10.3 SSE	7.3 WSW	1.9 S	1 WSW	0.4 NW	0.3 S				
8時20分	0.3 SW	0.3 SW	0.3 SW	0.3 SW	0.3 S	9.6 WSW	0.3 WSW	0.3 WSW	0.3 WSW	0.3 WSW	0.3 WSW	0.3 WSW	0.3 WSW	0.3 WSW	0.3 WSW	5.5 SSW	5.9 SW	1.3 SW	7.3 SSE	0.3 S	0.3 S	9.8 SSE	6.2 WSW	1.6 S	0.8 WSW	0.7 NW	0.4 S				
8時30分	0.3 SW	0.3 SW	0.3 SW	0.3 SW	0.3 S	8.4 WSW	0.3 WSW	0.3 WSW	0.3 WSW	0.3 WSW	0.3 WSW	0.3 WSW	0.3 WSW	0.3 WSW	0.3 W	5.3 S	5 SW	2.4 SW	6.9 SW	0.3 S	0.3 S	9.2 SSE	6.6 SW	2 SSE	0.3 W	1.7 NNW	0.8 SSE				
8時40分	0.3 SW	0.3 SW	0.3 SW	0.3 SW	0.3 S	7.8 WSW	0.3 WSW	0.3 WSW	0.3 WSW	0.3 WSW	0.3 WSW	0.3 WSW	0.3 WSW	0.3 WSW	0.3 WSW	5.3 S	6.6 SW	1.8 SW	6.9 SSE	0.3 S	0.3 S	9.3 SSE	6.9 SW	3.1 SW	0.6 WNW	1 N	0.7 S				
8時50分	0.3 SW	0.3 SW	0.3 SW	0.3 SW	0.3 S	8.2 WSW	0.3 WSW	0.3 WSW	0.3 WSW	0.3 WSW	0.3 WSW	0.3 WSW	0.3 WSW	0.3 WSW	0.3 WSW	6.3 SSW	6.6 SW	2.9 SW	6.9 SSE	0.3 S	0.3 S	9.1 SSE	8.3 SW	3 S	1.1 WNW	0.3 NW	0.8 S				
9時00分	0.3 SW	0.3 SW	0.3 SW	0.3 SW	0.3 SSE	8.8 WSW	0.3 WSW	0.3 WSW	0.3 WSW	0.3 WSW	0.3 WSW	0.3 WSW	0.3 WSW	0.3 WSW	0.3 WSW	6.1 SSW	6.6 SW	3.6 SW	6.8 SSE	0.3 S	0.3 S	8.9 SSE	9.3 WSW	3.1 SSW	2.4 NW	0.3 WNW	1.1 S				
9時10分	0.3 SW	0.3 SW	0.3 SW	0.3 SW	0.3 SE	10.8 WSW	0.3 WSW	0.3 WSW	0.3 WSW	0.3 WSW	0.3 WSW	0.3 WSW	0.3 WSW	0.3 WSW	0.3 WSW	5 SSE	6.7 SW	3.7 SW	6.4 SSE	0.3 S	0.3 S	8.6 SSE	11.6 W	3.4 S	2.6 NNW	0.6 N	0.7 S				
9時20分	0.3 SW	0.3 SW	0.3 SW	0.3 SW	0.3 SE	9.2 WSW	0.3 WSW	0.3 WSW	0.3 WSW	0.3 WSW	0.3 WSW	0.3 WSW	0.3 WSW	0.3 WSW	0.3 WSW	5.4 SSW	6.6 SW	4.2 SW	6.3 SSE	0.3 S	0.3 S	8.6 SSE	8 W	2.7 SSE	1.7 NW	0.4 NNW	0.6 SSE				
9時30分	0.3 SW	0.3 SW	0.3 SW	0.3 SW	0.3 SE	9.7 WSW	0.3 WSW	0.3 WSW	0.3 WSW	0.3 WSW	0.3 WSW	0.3 WSW	0.3 WSW	0.3 WSW	0.3 WSW	7.6 SSW	7.2 SW	5 SW	6.6 SSE	0.3 S	0.3 S	9 SSE	8.2 W	1.5 S	1.4 W	1.3 NW	0.6 WSW				
9時40分	0.3 SW	0.3 SW	0.3 SW	0.3 SW	0.3 SSE	9.5 WSW	0.3 WSW	0.3 WSW	0.3 WSW	0.3 WSW	0.3 WSW	0.3 WSW	0.3 WSW	0.3 WSW	0.3 WSW	7.3 SSW	7.3 SW	4.7 SW	6.8 SSE	0.3 S	0.3 S	9.6 S	8.2 WSW	2.2 WSW	0.9 W	1.7 WNW	0.9 WSW				
9時50分	0.3 SW	0.3 SW	0.3 SW	0.3 SW	0.3 SW	9.6 WSW	0.3 WSW	0.3 WSW	0.3 WSW	0.3 WSW	0.3 WSW	0.3 WSW	0.3 WSW	0.3 WSW	0.3 WSW	8.3 SSW	6.2 SW	4.7 SW	7.3 SSE	0.3 S	0.3 S	9.1 S	7.7 WSW	3.5 WSW	0.3 WSW	2.1 N	0.8 NW				
10時00分	0.3 SW	0.3 SW	0.3 SW	0.3 SW	0.3 SSW	9 WSW	0.3 WSW	0.3 WSW	0.3 WSW	0.3 WSW	0.3 WSW	0.3 WSW	0.3 WSW	0.3 WSW	0.3 WSW	9.3 SSW	6.1 SW	4.6 SW	7.1 SSE	0.3 S	0.3 S	8.4 S	8.2 WSW	3.6 WSW	0.3 SW	2.1 NNW	1.2 WNW				
10時10分	0.3 SW	0.3 SW	0.3 SW	0.3 SW	0.3 SSE	8.1 WSW	0.3 WSW	0.3 WSW	0.3 WSW	0.3 WSW	0.3 WSW	0.3 WSW	0.3 WSW	0.3 WSW	0.3 WSW	10.4 SSW	6.9 SW	5.4 SW	7.3 SSE	0.3 S	0.3 S	7.9 S	8.4 WSW	2.9 SW	2.5 SW	1.7 NW	0.7 WNW				
10時20分	0.3 SW	0.3 SW	0.3 SW	0.3 SW	0.3 SSE	8.4 WSW	0.3 WSW	0.3 WSW	0.3 WSW	0.3 WSW	0.3 WSW	0.3 WSW	0.3 WSW	0.3 WSW	0.3 WSW	10.3 SSW	6.4 SW	5.3 SW	7.1 SSE	0.3 S	0.3 S	7.4 S	11 WSW	3.7 SW	3.2 SW	2.1 WNW	0.8 NNW				
10時30分	0.3 SW	0.3 SW	0.3 SW	0.3 SW	0.3 SE	8.7 WSW	0.3 WSW	0.3 WSW	0.3 WSW	0.3 WSW	0.3 WSW	0.3 WSW	0.3 WSW	0.3 WSW	0.3 WSW	10.4 SSW	5.7 SW	5.1 SW	7.2 SSE	0.3 S	0.3 S	7.2 S	11.5 WSW	4.5 SW	2.9 SW	2.3 WNW	1.1 SW				
10時40分	0.3 SW	0.3 SW	0.3 SW	0.3 SW	0.3 SSE	8.8 WSW	0.3 WSW	0.3 WSW	0.3 WSW	0.3 WSW	0.3 WSW	0.3 WSW	0.3 WSW	0.3 WSW	0.3 WSW	8.9 SW	5.1 SW	4.7 SW	6.8 SSE	0.3 S	0.3 S	6.9 S	11.9 SW	5.5 WSW	3.5 WSW	3.1 NW	1.3 WNW				
10時50分	0.3 SW	0.3 SW	0.3 SW	0.3 SW	0.3 S	9 WSW	0.3 WSW	0.3 WSW	0.3 WSW	0.3 WSW	0.3 WSW	0.3 WSW	0.3 WSW	0.3 WSW	0.3 WSW	9 SW	4.8 SW	4.9 SW	6.8 SSE	0.3 S	0.3 S	7.6 S	10.7 SW	7 SW	3.3 WSW	2.4 NW	1.6 WNW				
11時00分	0.3 SW	0.3 SW	0.3 SW	0.3 SW	0.3 SSW	10 WSW	0.3 WSW	0.3 WSW	0.3 WSW	0.3 WSW	0.3 WSW	0.3 WSW	0.3 WSW	0.3 WSW	0.3 WSW	10.1 SW	5.7 SW	4.9 SW	6.4 SSE	0.3 S	0.3 S	7.9 SSW	10.2 WSW	5.3 WSW	3.4 WSW	2.1 NW	2.3 WNW				
11時10分	0.3 SW	0.3 SW	0.3 SW	0.3 SW	0.3 SE	10 WSW	0.3 WSW	0.3 WSW	0.3 WSW	0.3 WSW	0.3 WSW	0.3 WSW	0.3 WSW	0.3 WSW	0.3 WSW	12.5 SSW	6.3 SW	5.5 SW	6 SSE	0.3 S	0.3 S	7.7 SSW	10.1 WSW	6.1 SW	4.3 SW	3 WNW	2 WNW				
11時20分	0.3 SW	0.3 SW	0.3 SW	0.3 SW	0.3 SE	11.1 WSW	0.3 WSW	0.3 WSW	0.3 WSW	0.3 WSW	0.3 WSW	0.3 WSW	0.3 WSW	0.3 WSW	0.3 WSW	14.3 SSW	5.9 SW	6.5 SW	5.5 S	0.3 S	0.3 S	8.2 SSW	10.4 WSW	6.5 SW	5.5 SW	2.6 NW	2.3 WNW				
11時30分	0.3 SW	0.3 SW	0.3 SW	0.3 SW	0.3 SSE	10.4 WSW	0.3 WSW	0.3 WSW	0.3 WSW	0.3 WSW	0.3 WSW	0.3 WSW	0.3 WSW	0.3 WSW	0.3 WSW	11 SSW	6.1 SW	8 SW	5.2 S	0.3 S	0.3 S	7.7 SSW	10.4 WSW	7.3 WSW	6.2 SW	1.6 NW	2 WNW				
11時40分	0.3 SW	0.3 SW	0.3 SW	0.3 SW	0.3 SSE	9.6 WSW	0.3 WSW	0.3 WSW	0.3 WSW	0.3 WSW	0.3 WSW	0.3 WSW	0.3 WSW	0.3 WSW	0.3 WSW	4.8 SSW	9.6 SW	5.9 SW	7.4 SW	5.9 S	0.3 S	8.3 SSW	9.5 WSW	7.2 WSW	6.7 SW	1.4 WNW	1.6 WNW				
11時50分	0.3 SW	0.3 SW	0.3 SW	0.3 SW	0.3 SSE	9.9 WSW	0.3 WSW	0.3 WSW	0.3 WSW	0.3 WSW	0.3 WSW	0.3 WSW	0.3 WSW	0.3 WSW	0.3 WSW	4 SSW	7.8 SSW	6.7 SW	6 SW	6.1 S	0.3 S	7.5 SSW	8.8 WSW	6.5 WSW	7.3 SW	1.2 W	1.6 WNW				

上段：平均風速 (m/s) 下段：風向

表 60m高・2017年2月・10分値④

	1日	2日	3日	4日	5日	6日	7日	8日	9日	10日	11日	12日	13日	14日	15日	16日	17日	18日	19日	20日	21日	22日	23日	24日	25日	26日	27日	28日	29日	30日	31日
12時00分	0.3 SW	0.3 SW	0.3 SW	0.3 SW	0.3 SE	9.4 WSW	0.3 WSW	0.3 WSW	0.3 WSW	0.3 WSW	0.3 WSW	0.3 WSW	0.3 WSW	0.3 WSW	0.3 WSW	2.4 WSW	9.6 SSW	7.6 SW	6.3 SW	6.1 S	0.3 S	0.3 S	7.8 SSW	9.8 WSW	6.9 SW	7.5 SW	1.5 W	2.2 WNW			
12時10分	0.3 SW	0.3 SW	0.3 SW	0.3 SW	0.3 SE	10.8 WSW	0.3 WSW	0.3 WSW	0.3 WSW	0.3 WSW	0.3 WSW	0.3 WSW	0.3 WSW	0.3 WSW	0.3 WSW	3.1 SSW	11.6 SSW	6.9 SW	5.9 SW	6.5 S	0.3 S	0.3 S	8 SW	11.4 WSW	7.7 SW	7.7 SW	0.9 WSW	2.4 W			
12時20分	0.3 SW	0.3 SW	0.3 SW	0.3 SW	0.3 SSE	9.8 WSW	0.3 WSW	0.3 WSW	0.3 WSW	0.3 WSW	0.3 WSW	0.3 WSW	0.3 WSW	0.3 WSW	0.3 WSW	2.5 S	10.3 SSW	6.9 SW	5.4 SW	7.5 S	0.3 S	0.3 S	8.8 SW	11.1 WSW	8.1 SW	8.5 SW	1.8 WSW	1.6 W			
12時30分	0.3 SW	0.3 SW	0.3 SW	0.3 SW	0.3 SSE	9.7 WSW	0.3 WSW	0.3 WSW	0.3 WSW	0.3 WSW	0.3 WSW	0.3 WSW	0.3 WSW	0.3 WSW	0.3 WSW	3.6 SW	10.2 S	8.1 SW	6.8 SW	7.1 S	0.3 S	0.3 S	8.6 WSW	10.3 WSW	8.4 SW	8.2 SW	1.2 WSW	2.2 W			
12時40分	0.3 SW	0.3 SW	0.3 SW	0.3 SW	0.3 SE	8.4 WSW	0.3 WSW	0.3 WSW	0.3 WSW	0.3 WSW	0.3 WSW	0.3 WSW	0.3 WSW	0.3 WSW	0.3 WSW	4.6 SW	10.4 S	8.9 SW	8.3 SW	6.7 S	0.3 S	0.3 WSW	8.5 WSW	12.2 WSW	8.4 SW	8.7 SW	0.9 WSW	2.3 WSW			
12時50分	0.3 SW	0.3 SW	0.3 SW	0.3 SW	0.3 SSE	6.9 WSW	0.3 WSW	0.3 WSW	0.3 WSW	0.3 WSW	0.3 WSW	0.3 WSW	0.3 WSW	0.3 WSW	0.4 WSW	4.7 SSW	11.5 S	7.5 SW	6.9 SW	6.6 S	0.3 S	0.3 SW	10.2 WSW	13.2 WSW	7.8 SW	7.8 WSW	2.4 WSW	2.6 W			
13時00分	0.3 SW	0.3 SW	0.3 SW	0.3 SW	0.3 SSE	7.5 WSW	0.3 WSW	0.3 WSW	0.3 WSW	0.3 WSW	0.3 WSW	0.3 WSW	0.3 WSW	0.3 WSW	0.3 WSW	5.3 SW	10.9 S	6.6 SW	6.3 SW	7.2 S	0.4 S	0.3 WSW	10.3 WSW	12.5 WSW	7.5 SW	7.3 WSW	1.7 W	2.2 W			
13時10分	0.3 SW	0.3 SW	0.3 SW	0.3 SW	0.3 SSE	6.6 WSW	0.3 WSW	0.3 WSW	0.3 WSW	0.3 WSW	0.3 WSW	0.3 WSW	0.3 WSW	0.3 WSW	0.4 WSW	2.7 SSW	10.7 S	6.3 SW	4.6 SW	8.7 S	0.3 S	0.3 W	12.6 WSW	11.4 WSW	8.2 SW	7.4 WSW	1.6 W	2.2 W			
13時20分	0.3 SW	0.3 SW	0.3 SW	0.3 SW	0.3 SSE	8.1 WSW	0.3 WSW	0.3 WSW	0.3 WSW	0.3 WSW	0.3 WSW	0.4 WSW	0.3 WSW	0.3 WSW	0.3 WSW	3 SSW	10.4 S	5.6 SW	5.1 SW	6.6 S	0.3 S	0.3 W	14.9 WSW	11.4 WSW	9.2 SW	7.7 WSW	1.7 W	2.2 WNW			
13時30分	0.3 SW	0.3 SW	0.3 SW	0.3 SW	0.3 SSE	7.4 WSW	0.3 WSW	0.3 WSW	0.3 WSW	0.3 WSW	0.3 WSW	0.3 WSW	0.3 WSW	0.3 WSW	0.4 WSW	4.2 SSE	10.8 SSW	6 SW	4.7 SW	7 S	0.3 S	0.3 S	13.6 WSW	10 W	8.9 WSW	6.5 WSW	1.8 W	1.7 WNW			
13時40分	0.3 SW	0.3 SW	0.3 SW	0.3 SW	0.3 SE	8.2 WSW	0.3 WSW	0.3 WSW	0.3 WSW	0.3 WSW	0.3 WSW	0.3 WSW	0.3 WSW	0.3 WSW	0.3 WSW	3.6 SSW	10 SSW	6.8 SW	3.2 SW	7.4 S	0.3 S	0.3 S	12.9 WSW	9.5 WSW	9 SW	6.2 W	2.1 WSW	2 WNW			
13時50分	0.3 SW	0.3 SW	0.3 SW	0.3 SW	0.3 SE	8.4 WSW	0.3 WSW	0.3 WSW	0.3 WSW	0.3 WSW	0.3 WSW	0.3 WSW	0.3 WSW	0.3 WSW	0.4 WSW	2.9 SSW	10.3 SSW	7.3 SW	4.2 SW	7.4 S	0.3 S	0.3 S	11.8 WSW	9.9 WSW	8.2 SW	4.6 WNW	1.7 W	2.1 WNW			
14時00分	0.3 SW	0.3 SW	0.3 SW	0.3 SW	0.3 SSE	8.7 WSW	0.3 WSW	0.3 WSW	0.3 WSW	0.3 WSW	0.3 WSW	0.3 WSW	0.3 WSW	0.3 WSW	0.6 WSW	4.1 SSE	9.6 SSW	6.8 SW	5.5 SW	7.4 S	0.3 S	0.3 SSE	10.5 WSW	9.5 WSW	8.9 SW	4.3 WNW	1.5 WSW	2.2 NW			
14時10分	0.3 SW	0.3 SW	0.3 SW	0.3 SW	0.3 SE	9.2 WSW	0.3 WSW	0.3 WSW	0.3 WSW	0.3 WSW	0.4 WSW	0.3 WSW	0.3 WSW	0.3 WSW	0.5 WSW	4.8 SE	9.8 SSW	6.6 SW	4.7 SW	7.5 S	0.3 S	0.3 S	10.1 WSW	8.8 WSW	8 SW	4.1 WNW	1.9 WSW	2 WNW			
14時20分	0.3 SW	0.3 SW	0.3 SW	0.3 SW	2.8 SE	7.8 WSW	0.3 WSW	0.3 WSW	0.3 WSW	0.3 WSW	0.4 WSW	0.3 WSW	0.3 WSW	0.3 WSW	0.4 WSW	4.5 SSW	8.7 SSW	6 SW	6.4 SW	6.6 S	0.3 S	0.3 S	9.7 WSW	7.5 WSW	8.4 SW	5 NW	2.8 W	2.1 WNW			
14時30分	0.3 SW	0.3 SW	0.3 SW	0.3 SW	3.4 SE	7.9 WSW	0.3 WSW	0.3 WSW	0.3 WSW	0.3 WSW	0.4 WSW	0.3 WSW	0.3 WSW	0.3 WSW	0.4 WSW	4 SSE	8.8 SSW	6.5 SW	5.4 SW	7.2 SSW	0.3 S	0.3 SSW	9.7 WSW	8.2 WSW	7.7 SW	6.2 WNW	3 WSW	2.9 WNW			
14時40分	0.3 SW	0.3 SW	0.3 SW	0.3 SW	7 SE	11.1 WSW	0.3 WSW	0.3 WSW	0.3 WSW	0.3 WSW	0.4 WSW	0.3 WSW	0.3 WSW	0.3 WSW	0.3 WSW	3.1 S	10 SSW	5.8 SW	4.9 SW	6.8 SSW	0.3 S	0.3 S	8.2 WSW	9.2 WSW	7.6 SW	4.9 WNW	3.3 WSW	2.5 WNW			
14時50分	0.3 SW	0.3 SW	0.3 SW	0.3 WSW	8.1 SSE	8.6 WSW	0.3 WSW	0.3 WSW	0.3 WSW	0.3 WSW	0.5 WSW	0.3 WSW	0.3 WSW	0.3 WSW	0.3 WSW	3.8 S	10.4 SSW	5.9 SW	5.8 SW	6.3 SSW	0.3 S	0.3 S	10.5 W	8.8 WSW	7.4 NW	4.5 WNW	2.6 WNW	2.8 WNW			
15時00分	0.3 SW	0.3 SW	0.3 SW	0.3 WSW	9.4 SE	8.5 WSW	0.3 WSW	0.3 WSW	0.3 WSW	0.3 WSW	0.4 WSW	0.3 WSW	0.3 WSW	0.3 WSW	0.3 WSW	3.4 SSW	10.5 SSW	4.9 SW	6.1 SW	6.2 SSW	0.3 S	0.3 S	11 W	8.6 WSW	6.7 SW	2.8 WNW	2 WNW	2.4 WNW			
15時10分	0.3 SW	0.3 SW	0.3 SW	0.3 WSW	10.2 SE	7.6 WSW	0.3 WSW	0.3 WSW	0.3 WSW	0.3 WSW	0.3 WSW	0.3 WSW	0.3 WSW	0.3 WSW	0.4 WSW	4.1 S	10.9 SW	5.4 SW	6.2 SSW	5.9 S	0.3 SSE	0.3 SSE	10.1 WSW	7.8 WSW	8 SW	2.6 WNW	1.4 WNW	2.8 WNW			
15時20分	0.3 SW	0.3 SW	0.3 SW	0.3 SW	9.5 SE	6.9 WSW	0.3 WSW	0.3 WSW	0.3 WSW	0.3 WSW	0.3 WSW	0.3 WSW	0.3 WSW	0.3 WSW	0.4 WSW	5.4 S	10.9 SW	4.6 SW	5.6 SW	5.5 SSW	0.3 S	0.3 SSE	9.9 WSW	7.9 WSW	6.4 SW	2.5 NW	1.7 NW	2.9 WNW			
15時30分	0.3 SW	0.3 SW	0.3 SW	0.3 SW	9.2 SE	6.7 WSW	0.3 WSW	0.3 WSW	0.3 WSW	0.3 WSW	0.3 WSW	0.3 WSW	0.3 WSW	0.3 WSW	0.4 WSW	5.5 S	12.3 WSW	4.8 SW	4.6 SW	5.1 S	0.3 S	0.3 SSE	8.5 WSW	7.6 WSW	6.2 NNW	3.6 NW	1.6 NW	1.9 WNW			
15時40分	0.3 SW	0.3 SW	0.3 SW	0.3 SW	10.9 SE	6.4 WSW	0.3 WSW	0.3 WSW	0.3 WSW	0.3 WSW	0.3 WSW	0.3 WSW	0.3 WSW	0.3 WSW	0.3 WSW	5.9 SSW	12.5 WSW	5 SW	5.5 SW	6 SSW	0.3 S	0.3 SSE	7.6 WSW	6.6 WSW	5.4 NNW	3.8 NW	1.6 NW	2.2 WNW			
15時50分	0.3 SW	0.3 SW	0.3 SW	0.3 SW	11.7 SE	5.4 WSW	0.3 WSW	0.3 WSW	0.3 WSW	0.3 WSW	0.3 WSW	0.3 WSW	0.3 WSW	0.3 WSW	0.3 WSW	5.8 SSW	12.4 WSW	4.8 SW	5.1 SW	5.4 SSW	0.3 S	0.3 S	8.4 WSW	7.1 WSW	5.3 NW	2.5 NW	1.8 WNW	2.6 WNW			

上段：平均風速 (m/s) 下段：風向

表 60m高・2017年2月・10分値⑤

	1日	2日	3日	4日	5日	6日	7日	8日	9日	10日	11日	12日	13日	14日	15日	16日	17日	18日	19日	20日	21日	22日	23日	24日	25日	26日	27日	28日	29日	30日	31日
16時00分	0.3 SW	0.3 SW	0.3 SW	0.3 SW	12.2 SE	6.1 WSW	0.3 WSW	0.3 WSW	0.3 WSW	0.3 WSW	0.3 WSW	0.3 WSW	0.3 WSW	0.3 WSW	0.3 WSW	5.5 SSW	10.1 WSW	4.8 SW	6.4 SW	4.7 SSW	0.3 S	0.3 S	8.5 SW	6.7 WSW	4.5 WSW	4.1 NW	1.5 WNW	2.6 WNW			
16時10分	0.3 SW	0.3 SW	0.3 SW	0.3 SW	10.6 SE	5.3 WSW	0.3 WSW	0.3 WSW	0.3 WSW	0.3 WSW	0.3 WSW	0.3 WSW	0.3 WSW	0.3 WSW	0.3 WSW	6.2 SW	10.5 WSW	3.6 SW	6.3 SW	4.5 S	0.3 SE	0.3 SE	8.7 SW	7.6 WSW	3.6 WSW	3.4 NW	3.1 NNW	2.9 WNW			
16時20分	0.3 SW	0.3 SW	0.3 SW	0.3 WSW	12.1 SSE	5.2 WSW	0.3 WSW	0.3 WSW	0.3 WSW	0.3 WSW	0.5 WSW	0.3 WSW	0.3 WSW	0.3 WSW	0.3 WSW	6.4 SW	12 WSW	3.9 SW	7.8 WSW	6.8 S	0.3 S	0.3 S	8.8 WSW	7.9 W	4 W	4.2 NW	3.3 NNW	2.7 WNW			
16時30分	0.3 SW	0.3 SW	0.3 SW	0.3 WSW	13.9 SSE	5.3 WSW	0.3 WSW	0.3 WSW	0.3 WSW	0.3 WSW	0.4 WSW	0.3 WSW	0.3 WSW	0.3 WSW	0.3 WSW	5.8 SW	11.6 SW	4.4 SW	8.8 SW	6.9 S	0.3 S	0.3 S	9.3 WSW	7.4 WSW	4.8 WSW	4 NW	2.8 NNW	2.5 WNW			
16時40分	0.3 SW	0.3 SW	0.3 SW	0.3 SSW	13.4 SSE	5.9 WSW	0.3 WSW	0.3 WSW	0.3 WSW	0.3 WSW	0.3 WSW	0.3 WSW	0.3 WSW	0.3 WSW	0.3 WSW	6.6 WSW	11.4 SW	4.2 SW	7.2 WSW	7.3 S	0.3 SSE	0.3 SSE	8.8 SW	6.2 WSW	5.4 W	2.6 WNW	3.2 NNW	2.4 WNW			
16時50分	0.3 SW	0.3 SW	0.3 SW	0.3 SW	8.8 SSE	6.9 WSW	0.3 WSW	0.3 WSW	0.3 WSW	0.3 WSW	0.3 WSW	0.3 WSW	0.3 WSW	0.3 WSW	0.3 WSW	4.7 WSW	9.7 SW	4.1 SW	7.5 WSW	5.7 S	0.3 S	0.3 SSE	9.6 WSW	6.4 WSW	4.5 W	3.2 NW	3.6 NNW	1 WNW			
17時00分	0.3 SW	0.3 SW	0.3 SW	0.3 SW	9.3 SSE	6.8 WSW	0.3 WSW	0.3 WSW	0.3 WSW	0.3 WSW	0.3 WSW	0.3 WSW	0.3 WSW	0.3 WSW	0.3 WSW	5.2 WSW	9.3 WSW	3.5 SW	7.5 SW	6.6 S	0.3 S	0.3 SE	9.9 WSW	5.9 WSW	4 WSW	2.8 NW	3.2 NNW	0.4 WNW			
17時10分	0.3 SW	0.3 SW	0.3 SW	0.3 WSW	10.8 SSE	5 WSW	0.3 WSW	0.3 WSW	0.3 WSW	0.3 WSW	0.3 WSW	0.3 WSW	0.3 WSW	0.3 WSW	0.3 WSW	3.3 WSW	8.5 WSW	2.5 SW	6.1 SW	6.6 S	0.3 S	0.3 SSE	9.5 WSW	5.4 WSW	2.8 WSW	2.6 WNW	3.3 NNW	0.3 WSW			
17時20分	0.3 SW	0.3 SW	0.3 SW	0.3 W	8.8 SSE	4.7 WSW	0.3 WSW	0.3 WSW	0.3 WSW	0.3 WSW	0.3 WSW	0.3 WSW	0.3 WSW	0.3 WSW	0.3 WSW	1.7 SSW	9.4 SW	2.8 SW	5.4 SW	7.4 S	0.3 S	0.3 SE	10.1 WSW	6.6 WSW	3.2 WSW	2.4 WNW	2.8 NNW	0.5 SSW			
17時30分	0.3 SW	0.3 SW	0.3 SW	0.3 WSW	8.8 SSE	4.4 WSW	0.3 WSW	0.3 WSW	0.3 WSW	0.3 WSW	0.3 WSW	0.3 WSW	0.3 WSW	0.3 WSW	0.3 WSW	2.4 SSW	9 SW	1.9 SW	4.8 SW	7.2 S	0.3 S	0.3 SSE	9.1 WSW	6.5 SW	3.7 WSW	2.1 WNW	2.3 NW	0.4 S			
17時40分	0.3 SW	0.3 SW	0.3 SW	0.3 WSW	8.6 SSE	3.8 WSW	0.3 WSW	0.3 WSW	0.3 WSW	0.3 WSW	0.3 WSW	0.3 WSW	0.3 WSW	0.3 WSW	0.3 WSW	3.6 S	9.3 SW	1.2 SW	4.2 SW	6.3 S	0.3 S	0.3 SSE	8.9 WSW	6.5 SW	3.9 WSW	2.4 WSW	1.3 NNW	0.6 S			
17時50分	0.3 SW	0.3 SW	0.3 SW	0.3 WSW	8.6 SSE	4.6 WSW	0.3 WSW	0.3 WSW	0.3 WSW	0.3 WSW	0.3 WSW	0.3 WSW	0.3 WSW	0.3 WSW	0.3 WSW	3.1 SSW	8.5 SW	1.6 SW	4.3 SW	5.3 S	0.3 S	0.3 SSE	9.9 WSW	6.4 WSW	3.3 WSW	2.4 SW	0.7 NNW	0.5 S			
18時00分	0.3 SW	0.3 SW	0.3 SW	0.3 SW	6.8 SSE	4.3 WSW	0.3 WSW	0.3 WSW	0.3 WSW	0.3 WSW	0.4 WSW	0.3 WSW	0.3 WSW	0.3 WSW	0.3 WSW	3.5 SSW	8.5 SW	3.6 SW	4.4 SW	6 S	0.3 S	0.3 SSE	10.6 WSW	8.3 WSW	4.3 WSW	4.2 NW	1.2 NW	0.8 S			
18時10分	0.3 SW	0.3 SW	0.3 SW	0.3 SSW	6.7 SSE	4.7 WSW	0.3 WSW	0.3 WSW	0.3 WSW	0.3 WSW	0.3 WSW	0.3 WSW	0.3 WSW	0.3 WSW	0.3 WSW	1.9 S	8.4 SW	4.6 SW	6.6 SW	7 S	0.3 S	0.3 SSE	10.9 WSW	8 WSW	3.8 WSW	4.6 NNW	1.7 NW	1.1 S			
18時20分	0.3 SW	0.3 SW	0.3 SW	0.3 SSW	7 S	4.1 WSW	0.3 WSW	0.3 WSW	0.3 WSW	0.3 WSW	0.3 WSW	0.3 WSW	0.3 WSW	0.3 WSW	0.3 WSW	2.9 S	7.3 SW	4.3 SW	8.4 SW	6.9 S	0.3 S	0.3 S	10.5 WSW	6.9 WSW	3.6 WSW	3.9 NNW	0.5 S	1.5 S			
18時30分	0.3 SW	0.3 SW	0.3 SW	0.3 SW	5.9 S	3.6 WSW	0.3 WSW	0.3 WSW	0.3 WSW	0.3 WSW	0.3 WSW	0.3 WSW	0.3 WSW	0.3 WSW	0.3 WSW	1.1 S	8 SW	4.3 SW	8.4 SW	7.1 S	0.3 S	0.3 S	10.3 WSW	6.4 W	3.3 SSW	3.9 NW	0.3 SSE	2 S			
18時40分	0.3 SW	0.3 SW	0.3 SW	0.3 SSW	6.5 SSE	3.8 WSW	0.3 WSW	0.3 WSW	0.3 WSW	0.3 WSW	0.3 WSW	0.3 WSW	0.3 WSW	0.3 WSW	0.3 WSW	3 WSW	7.7 SW	3.6 SW	8.9 WSW	9.4 S	0.3 S	0.3 SSE	10.1 WSW	6.3 WSW	3.9 SSW	3.4 NW	0.4 SSE	2.3 SSE			
18時50分	0.3 SW	0.3 SW	0.3 SW	0.3 SSW	6.9 SSE	3.3 WSW	0.3 WSW	0.3 WSW	0.3 WSW	0.3 WSW	0.3 WSW	0.3 WSW	0.3 WSW	0.3 WSW	0.3 WSW	1.1 NNE	7 SW	3.9 SW	7.9 WSW	11 S	0.3 S	0.3 SSE	8.5 WSW	5.9 WSW	3 SSW	2.8 WNW	0.4 S	2.7 S			
19時00分	0.3 SW	0.3 SW	0.3 SW	0.3 SW	6.2 SE	3.2 WSW	0.3 WSW	0.3 WSW	0.3 WSW	0.3 WSW	0.3 WSW	0.3 WSW	0.3 WSW	0.3 WSW	0.3 WSW	3.5 SW	6.6 SW	3.8 SW	6.7 WSW	10.8 S	0.3 S	0.3 SSE	8.3 WSW	5.7 WSW	2.6 SSW	3.1 WNW	0.7 S	2.4 S			
19時10分	0.3 SW	0.3 SW	0.3 SW	0.3 SW	4.6 SSE	2.9 WSW	0.3 WSW	0.3 WSW	0.3 WSW	0.3 WSW	0.3 WSW	0.3 WSW	0.3 WSW	0.3 WSW	0.3 WSW	4.6 SW	7.1 SW	4 SW	5.3 WSW	8.7 S	0.3 S	0.3 SSE	7.6 WSW	5.7 WSW	2.8 S	3.3 WSW	0.3 NW	2 SSE			
19時20分	0.3 SW	0.3 SW	0.3 SW	0.3 SW	2.9 S	3.5 WSW	0.3 WSW	0.3 WSW	0.3 WSW	0.3 WSW	0.3 WSW	0.3 WSW	0.3 WSW	0.3 WSW	0.3 WSW	4.6 SW	6.6 SW	4.4 SW	5 SW	10.1 S	0.3 S	0.3 SSE	7.9 W	6.9 WSW	3.6 WSW	3.5 SW	0.3 NW	1.6 SSE			
19時30分	0.3 SW	0.3 SW	0.3 SW	0.3 SW	2.6 S	3.6 WSW	0.3 WSW	0.3 WSW	0.3 WSW	0.3 WSW	0.3 WSW	0.3 WSW	0.3 WSW	0.3 WSW	0.3 WSW	4.8 SW	6.5 SW	3.9 SW	4.9 SW	10.7 S	0.3 S	0.3 SE	7.5 W	7.6 WSW	4.6 WSW	4.2 WSW	0.3 WSW	2 S			
19時40分	0.3 SW	0.3 SW	0.3 SW	0.3 SW	2.2 SSE	3.5 WSW	0.3 WSW	0.3 WSW	0.3 WSW	0.3 WSW	0.3 WSW	0.3 WSW	0.3 WSW	0.3 WSW	0.3 WSW	3.9 SW	6 SW	4.2 SW	5.2 WSW	8.9 S	0.3 S	0.3 SE	8.3 W	8.6 WSW	3.7 S	2.1 SW	0.3 S	2.2 S			
19時50分	0.3 SW	0.3 SW	0.3 SW	0.3 SW	2.2 SSE	3.4 WSW	0.3 WSW	0.3 WSW	0.3 WSW	0.3 WSW	0.3 WSW	0.3 WSW	0.3 WSW	0.3 WSW	0.3 WSW	4.2 SW	5.9 SW	4.9 SW	4.4 SW	9.5 S	0.3 S	0.3 SSE	8.4 WNW	7.7 W	2.6 WSW	3.1 SW	0.3 S	1.6 SSE			

上段：平均風速 (m/s) 下段：風向

表 60m高・2017年2月・10分値⑥

	1日	2日	3日	4日	5日	6日	7日	8日	9日	10日	11日	12日	13日	14日	15日	16日	17日	18日	19日	20日	21日	22日	23日	24日	25日	26日	27日	28日	29日	30日	31日
20時00分	0.3 SW	0.3 SW	0.3 SW	0.3 SW	3.7 S	3.6 WSW	0.3 WSW	0.3 WSW	0.3 WSW	0.3 WSW	0.3 WSW	0.3 WSW	0.3 WSW	0.3 WSW	0.3 WSW	6.8 SW	6.1 SW	4.7 SW	4 SW	9.7 S	0.3 S	0.3 SSE	7.8 WNW	7 W	1.9 S	2 S	0.3 S	1.6 SSE			
20時10分	0.3 SW	0.3 SW	0.3 SW	0.3 SSW	3.5 S	3.5 WSW	0.3 WSW	0.3 WSW	0.3 WSW	0.3 WSW	0.3 WSW	0.3 WSW	0.3 WSW	0.3 WSW	0.3 WSW	8.4 SW	5.3 SW	4.4 SW	4.6 SW	9.8 S	0.3 S	0.3 SE	7.8 WNW	6.6 WSW	3.9 S	2.9 WSW	0.3 SW	1.7 SSE			
20時20分	0.3 SW	0.3 SW	0.3 SW	0.3 S	3.2 SSE	3.4 WSW	0.3 WSW	0.3 WSW	0.3 WSW	0.3 WSW	0.3 WSW	0.3 WSW	0.3 WSW	0.3 WSW	0.3 WSW	9.3 SW	5.9 SW	5.1 SW	3.7 SW	13.1 S	0.3 S	0.3 SE	6.2 W	6 WSW	3.9 SSW	2.2 WSW	0.3 WSW	2.6 SSE			
20時30分	0.3 SW	0.3 SW	0.3 SW	0.3 S	3.1 SW	2.6 WSW	0.3 WSW	0.3 WSW	0.3 WSW	0.3 WSW	0.3 WSW	0.3 WSW	0.3 WSW	0.3 WSW	0.3 WSW	8.8 SW	5.9 SW	4.3 SW	3.6 SW	10.3 S	0.3 S	0.3 SE	7 WNW	5.5 WSW	4.5 S	4.2 SW	0.3 SSW	2.3 SSE			
20時40分	0.3 SW	0.3 SW	0.3 SW	0.3 SSE	2.9 SSW	2.6 WSW	0.3 WSW	0.3 WSW	0.3 WSW	0.3 WSW	0.3 WSW	0.3 WSW	0.3 WSW	0.3 WSW	0.3 WSW	8.6 SW	5.8 SW	4.3 SW	3.1 SW	11.2 S	0.3 S	0.3 SE	6.6 W	5.2 SW	3.6 S	5.2 WSW	0.3 S	2.5 SSE			
20時50分	0.3 SW	0.3 SW	0.3 SW	0.3 SSE	2.5 SSW	2.3 WSW	0.3 WSW	0.3 WSW	0.3 WSW	0.3 WSW	0.3 WSW	0.3 WSW	0.3 WSW	0.3 WSW	0.3 WSW	8.1 SW	5.9 SW	5.1 SW	3 SW	9.6 S	0.3 S	0.3 SSE	7.3 W	6.1 WSW	3.2 S	5.2 SW	0.3 S	2.2 SSE			
21時00分	0.3 SW	0.3 SW	0.3 SW	0.3 S	3 SSE	2.8 WSW	0.3 WSW	0.3 WSW	0.3 WSW	0.3 WSW	0.3 WSW	0.3 WSW	0.3 WSW	0.3 WSW	0.3 WSW	7.5 SW	5.7 SW	5.3 SW	3.5 SW	9.3 S	0.3 S	0.3 SSE	8.1 W	6.2 WSW	4.5 SSE	5.7 S	0.3 S	1.7 S			
21時10分	0.3 SW	0.3 SW	0.3 SW	0.3 S	2.5 SSW	3.3 WSW	0.3 WSW	0.3 WSW	0.3 WSW	0.3 WSW	0.3 WSW	0.3 WSW	0.3 WSW	0.3 WSW	0.3 WSW	8.1 SW	6.5 SW	4.7 SW	3.4 S	9.2 S	0.3 S	0.3 SE	8.9 W	6.5 WSW	6.2 SSE	5.2 SW	0.3 S	2.9 S			
21時20分	0.3 SW	0.3 SW	0.3 SW	0.3 S	1.6 SW	2.9 WSW	0.3 WSW	0.3 WSW	0.3 WSW	0.3 WSW	0.3 WSW	0.3 WSW	0.3 WSW	0.3 WSW	0.3 WSW	6.4 SW	7.6 SW	4.8 SW	1.9 SSW	8.5 S	0.3 S	0.3 SE	8.3 W	6.8 WSW	6.8 SSE	5 SW	0.3 SW	2.8 SSE			
21時30分	0.3 SW	0.3 SW	0.3 SW	0.3 S	2.1 S	1.8 WSW	0.3 WSW	0.3 WSW	0.3 WSW	0.3 WSW	0.3 WSW	0.3 WSW	0.3 WSW	0.3 WSW	0.3 WSW	5.7 SSW	8.4 SW	5.5 SW	2.5 WSW	8.4 S	0.3 S	0.3 SSE	8.7 W	7.9 WSW	6.6 SSE	5.1 SW	0.3 S	2.7 SSE			
21時40分	0.3 SW	0.3 SW	0.3 SW	0.3 SSW	1.2 SW	0.8 WSW	0.3 WSW	0.3 WSW	0.3 WSW	0.3 WSW	0.3 WSW	0.3 WSW	0.3 WSW	0.3 WSW	0.3 WSW	6.1 SSW	10.9 SW	5.3 SW	3.9 SSW	8.6 S	0.3 S	0.3 SE	9.3 W	8.2 WSW	5.8 SSE	4.9 SW	0.8 SSE	2.5 SSE			
21時50分	0.3 SW	0.3 SW	0.3 SW	0.3 SSW	0.6 SW	0.3 WSW	0.3 WSW	0.3 WSW	0.3 WSW	0.3 WSW	0.3 WSW	0.3 WSW	0.3 WSW	0.3 WSW	0.3 WSW	6.2 SSW	9.3 SW	4.7 SW	2.2 S	9.9 S	0.3 S	0.3 SSE	8.9 W	6.2 WSW	6.2 S	4.7 SW	1.5 S	2.5 SE			
22時00分	0.3 SW	0.3 SW	0.3 SW	0.3 SSW	1.3 N	0.3 WSW	0.3 WSW	0.3 WSW	0.3 WSW	0.3 WSW	0.3 WSW	0.3 WSW	0.3 WSW	0.3 WSW	0.3 WSW	5.2 SSW	7.7 SW	5 SW	2.8 S	9.4 S	0.3 S	0.3 SSE	9.4 W	6.7 WSW	6.8 SSE	6.7 WSW	1.7 S	1.8 SSE			
22時10分	0.3 SW	0.3 SW	0.4 SW	0.3 S	1.1 NNE	0.3 WSW	0.3 WSW	0.3 WSW	0.3 WSW	0.3 WSW	0.3 WSW	0.3 WSW	0.3 WSW	0.3 WSW	0.3 WSW	4.7 SSW	6.5 SW	4.8 SW	4.2 SSW	8.8 S	0.3 S	0.3 SSE	10.8 W	6.6 S	6.3 S	7.5 WSW	1.4 SSW	1.6 SE			
22時20分	0.3 SW	0.3 SW	0.3 SW	0.3 SSW	0.7 WSW	0.3 WSW	0.3 WSW	0.3 WSW	0.3 WSW	0.3 WSW	0.3 WSW	0.3 WSW	0.3 WSW	0.3 WSW	0.3 WSW	4.1 SSW	6.9 SW	4 SW	3.4 SSW	11.3 S	0.3 S	0.3 SE	11.4 W	7.1 WSW	4.1 SSE	6.1 WSW	0.4 SSW	1.4 SE			
22時30分	0.3 SW	0.3 SW	0.3 SW	0.3 S	0.7 SE	0.3 WSW	0.3 WSW	0.3 WSW	0.3 WSW	0.3 WSW	0.3 WSW	0.3 WSW	0.3 WSW	0.3 WSW	0.3 WSW	3.7 SW	5.5 SW	4.3 SW	4 SW	9.9 S	0.3 S	0.3 SE	13.1 W	6.7 SW	4.7 S	6 WSW	0.4 S	0.9 S			
22時40分	0.3 SW	0.3 SW	0.3 SW	0.3 SSW	0.8 SSW	0.3 WSW	0.3 WSW	0.3 WSW	0.3 WSW	0.3 WSW	0.3 WSW	0.3 WSW	0.3 WSW	0.3 WSW	0.3 WSW	3.1 SSW	7.9 SW	5.2 SW	1.7 SW	9.3 S	0.3 S	0.3 SE	13.2 W	4.6 SSW	5.5 S	6.9 WSW	0.5 S	0.6 SW			
22時50分	0.3 SW	0.3 SW	0.3 SW	0.3 SSW	1.1 W	0.3 WSW	0.3 WSW	0.3 WSW	0.3 WSW	0.3 WSW	0.3 WSW	0.3 WSW	0.3 WSW	0.3 WSW	0.3 WSW	3.3 SW	7.4 SW	5.4 SW	1.9 S	7.6 S	0.3 S	0.3 SE	13.8 W	4.1 SSW	6.2 S	6.8 WSW	0.8 SSE	0.3 SSW			
23時00分	0.3 SW	0.3 SW	0.3 SW	0.3 S	1 NW	0.3 WSW	0.3 WSW	0.3 WSW	0.3 WSW	0.3 WSW	0.3 WSW	0.3 WSW	0.3 WSW	0.3 WSW	0.3 WSW	3.8 SSW	5.7 SW	6 SW	1.5 S	8.7 S	0.3 S	0.3 SSE	13.5 W	4.3 SW	5.7 SSE	6.9 WSW	1.9 SSE	0.3 S			
23時10分	0.3 SW	0.3 SW	0.3 SW	0.3 S	1.5 NW	0.3 WSW	0.3 WSW	0.3 WSW	0.3 WSW	0.3 WSW	0.3 WSW	0.3 WSW	0.3 WSW	0.3 WSW	0.3 WSW	5.9 WSW	4.9 SW	5.3 SW	2.7 S	9.7 S	0.3 S	0.3 SE	19 W	4.8 SSW	5.6 SSE	6.6 SW	2 SSE	0.8 SSE			
23時20分	0.3 SW	0.3 SW	0.3 SW	0.3 SSW	1.3 WNW	0.3 WSW	0.3 WSW	0.3 WSW	0.3 WSW	0.3 WSW	0.3 WSW	0.3 WSW	0.3 WSW	0.3 WSW	0.3 WSW	6.8 WSW	4.1 SW	5.7 SW	3.5 S	7.5 S	0.3 S	0.3 SSE	16 W	5.4 SW	6.5 S	7.6 WSW	2.5 SSE	1.7 SSE			
23時30分	0.3 SW	0.3 SW	0.3 SW	0.3 S	2.5 NE	0.3 WSW	0.3 WSW	0.3 WSW	0.3 WSW	0.3 WSW	0.3 WSW	0.3 WSW	0.3 WSW	0.3 WSW	0.3 WSW	6.7 WSW	5 SW	6.7 SW	3.6 S	7.9 S	0.3 S	0.3 SSE	14 W	5.2 SW	6.3 S	7.4 WSW	2.7 SSE	2.8 SE			
23時40分	0.3 SW	0.3 SW	0.3 SW	0.3 S	1.7 S	0.3 WSW	0.3 WSW	0.3 WSW	0.3 WSW	0.3 WSW	0.3 WSW	0.3 WSW	0.3 WSW	0.3 WSW	0.3 WSW	6.2 WSW	5.6 SW	5.7 SW	4.6 SSE	8.7 S	0.3 S	0.3 SE	12.7 W	4.9 SW	5.3 S	7.4 WSW	2.2 S	2.2 SSW			
23時50分	0.3 SW	0.3 SW	0.3 SW	0.3 S	2.6 W	0.3 WSW	0.3 WSW	0.3 WSW	0.3 WSW	0.3 WSW	0.3 WSW	0.3 WSW	0.3 WSW	0.3 WSW	0.3 WSW	6.8 WSW	5.5 SW	6.5 SW	4.6 SSE	7.6 S	0.3 S	0.3 SE	10.9 W	4.4 SW	4.8 SSE	6.7 WSW	1.6 S	0.7 S			

上段：平均風速 (m/s) 下段：風向

表 60m高・2017年3月・10分値①

	1日	2日	3日	4日	5日	6日	7日	8日	9日	10日	11日	12日	13日	14日	15日	16日	17日	18日	19日	20日	21日	22日	23日	24日	25日	26日	27日	28日	29日	30日	31日
0時00分	1.7 SSW	4.8 SSE	5.2 NNW	4.2 W	2.5 S	7.2 SW	5.3 WNW	3.5 WSW	0.3 WSW	3.9 SSW	1.8 NW	2.9 WNW	1.6 S	6.4 SE	0.3 SSW	0.3 NNW	4.2 WSW	3.5 WNW	4.1 NW	4 WSW	4.8 SSE	0.3 S	5.4 NW	4.6 W	3.1 WNW	5.5 SSE	2.5 NW	0.3 WNW	3.1 NNW	3.9 SW	4.6 SW
0時10分	1.7 SSE	5.2 SE	7.1 NNW	3.9 W	2.8 S	6.6 SW	6 WNW	3.5 WSW	0.3 WSW	3.5 SSW	3 NW	2.7 WNW	1.1 SSE	3.9 SSW	0.3 SSW	0.3 NNW	2.9 WSW	4.7 WNW	3.2 NW	3.3 WSW	4.2 S	0.3 S	8.3 NW	3.1 W	1.9 W	5.2 SSE	1 NW	0.3 WNW	2.7 NNW	4.1 SW	3.8 SW
0時20分	0.8 SSE	4.6 SE	6.8 NW	3.9 WSW	3.1 SSW	6.4 SW	5.1 NW	2.9 SW	0.3 WSW	4.4 SSW	4.2 NW	1.4 NW	1.3 SSE	3 SSW	0.3 SSW	0.3 NNW	2 SW	2.7 W	3.1 WNW	3 WSW	4.3 S	0.3 S	6.5 NW	4.1 WSW	2.2 W	3.9 S	0.9 NNW	0.3 WNW	2.1 NNW	4.2 WSW	2.6 SW
0時30分	1.4 SE	4.9 SE	6.5 NW	3.1 W	3.2 S	6.1 SW	4.9 WNW	2.6 SW	0.3 WSW	4.1 SSW	3.4 NW	2.1 NW	1.3 SSE	3.6 SSE	0.3 SSW	0.3 NNW	1.6 WSW	5.8 WNW	5.3 WNW	5 WSW	5.4 SSE	0.3 S	5.5 NW	5.1 WSW	3.3 WNW	4.3 S	0.4 NNW	0.3 WNW	2 N	3.5 WSW	2.1 SSW
0時40分	1.2 SE	2.9 SSW	6.3 NW	4 W	3.6 SSW	7.3 SW	5.6 NW	2.4 SW	0.3 WSW	4.3 SSW	2.4 NW	3.4 NW	1.9 SSE	5.9 SSE	0.3 SSW	0.3 N	1.4 WSW	8.1 NW	6.1 NW	5.1 WSW	4.9 SSE	0.3 S	5.6 NW	4.9 WSW	3.4 WNW	5.3 SSE	0.5 E	0.3 WNW	2.9 NNW	3 WSW	2.8 S
0時50分	1 SSE	1.3 SW	7.2 NW	4.9 WNW	3.8 SSW	5.1 SW	5.5 NW	2.3 SW	0.3 WSW	4.7 SSW	1.4 NW	3.9 NW	2.8 SE	9.4 SE	0.3 SSW	0.3 NNW	1.3 WSW	6.9 NW	6.9 NW	3.7 W	5.4 SSE	0.3 S	5.5 NW	5.5 WSW	3.4 NW	4.8 SSE	2.1 SSE	0.3 WNW	3.8 NNW	2.6 SSW	2.2 SSE
1時00分	1.3 S	1.5 SSE	7 NW	4.4 WNW	4.6 SW	4.9 SW	6.1 NW	2.6 SW	0.3 WSW	5.2 SSW	2.2 NW	3.5 NW	3.2 SE	9.1 SE	0.3 SSW	0.3 NNW	3.5 WNW	4.8 WNW	7.3 NW	3 WSW	4.8 SSE	0.3 S	5.4 NW	5.7 WSW	3.2 NNW	4.9 SSE	2 SSE	0.3 WNW	4 NW	1.9 SSW	2.4 SSW
1時10分	1.1 SW	1.4 S	6.4 NW	4.3 NW	5.7 SW	4.6 SW	5.9 NW	2.7 SW	0.3 WSW	5.8 SSW	3.3 NW	2.8 NW	3 SSE	8.9 SE	0.3 SSW	0.3 NNW	3.9 WNW	3.6 NW	6 NW	3.8 WSW	6.1 SSE	6.4 S	6.2 NW	6.1 WSW	4.4 NNW	5.3 SSE	1.8 S	0.3 WNW	2.7 NNW	2.8 SW	3.2 SSW
1時20分	0.4 SSW	1.3 SSW	6.6 NW	5.5 NW	4.8 WSW	3.4 WSW	6.1 NW	2.1 SW	0.3 WSW	6.1 SSW	3.9 NW	3.1 WNW	1.8 SSE	8.5 SE	0.3 SSW	0.3 NW	2.1 W	3.9 NW	5.3 NW	4.5 W	7.8 SSE	7.3 S	6.2 NNW	6.4 WSW	3.6 NNW	4.8 SSE	1.6 S	0.3 WNW	1.9 SSW	5.5 SW	5 SW
1時30分	1 S	0.4 S	6.9 NW	5 NW	3.6 WSW	4.1 WSW	7.4 NW	2.3 SW	0.3 WSW	5.6 SSW	3.2 NNW	4.3 W	1.7 S	9.6 SE	0.3 SSW	0.3 NNW	3 W	6 NW	4.6 WNW	5 W	8.6 SSE	6.3 S	6.8 NNW	5.9 WSW	3.7 NNW	4.1 SSE	0.9 S	0.3 WNW	0.4 NNW	4.7 SW	5 WSW
1時40分	1.4 SW	1.1 S	6.5 NW	4.4 NW	4.5 SW	3.9 WSW	7.4 NW	2.1 SW	0.3 WSW	6.3 SW	3.1 NNW	4.1 W	1.9 S	8.9 SE	0.3 SSW	0.3 NNW	3.2 WNW	6.4 WNW	5.6 WNW	6 WNW	8 SE	7.1 S	6.9 NNW	5 SW	3.5 NNW	3.8 S	0.6 S	0.3 NNW	0.3 NNW	4.8 SW	4.6 SW
1時50分	1.6 SSW	1 SSW	7.2 NW	3.6 WNW	4.9 WSW	4.7 WSW	7.5 NW	1.9 SW	0.3 WSW	5.7 SSW	2.2 NNW	3.3 W	1.4 SSW	9 SE	0.3 SSW	0.3 NNW	3.9 NW	5.8 WNW	3.2 W	6.6 WNW	7.4 SE	7.1 S	8.2 NNW	5.4 WSW	3.9 NNW	4.8 SSE	0.3 S	0.3 WNW	1.4 WNW	3.5 SW	3.5 SW
2時00分	1.9 SW	0.3 SSW	7.7 NW	2.4 W	3.3 WSW	5 WSW	6.9 NW	2.5 WSW	0.3 WSW	5.7 WSW	1.8 NW	2.3 W	0.7 SSW	8 SE	0.3 SSW	0.3 N	3.9 NW	4.7 NW	2.3 WNW	5 WNW	7.8 SSE	7.6 S	8.6 NNW	5.8 WSW	4.2 NNW	5.1 SSE	0.4 ESE	0.3 WNW	2.9 SSW	3.8 WSW	4.7 SW
2時10分	1.5 WSW	0.9 SW	7.4 NW	2.3 W	4.3 SW	4.4 WSW	6.8 NW	2.8 WSW	0.3 WSW	5.5 WSW	2.1 NW	1.7 WSW	0.7 S	3.6 SSW	0.3 SSW	0.3 N	4.5 NW	4.9 NW	2.9 S	4.2 NW	10.5 SE	7.3 S	8.2 NW	5.8 SW	4.8 NNW	4.6 SSE	0.9 NNE	0.3 WNW	2.7 S	3.7 SW	5.5 SW
2時20分	1.2 WSW	0.7 SSW	8.5 NNW	2.9 W	3.9 WSW	4.1 WSW	6.9 NW	2.9 W	0.3 WSW	4.4 SW	2.4 NW	2.2 SSW	1 SSW	3.2 SW	0.3 SSW	0.3 NNW	5.2 NW	4.4 NW	3.7 S	6 WNW	10.7 SE	8 S	9 NW	5.1 WSW	4.7 NW	5.4 SSE	1.1 NNE	0.3 WNW	1.8 SSE	4.2 SW	4.9 SW
2時30分	2.2 WSW	2.1 SSE	7.6 NNW	4.1 W	4.1 SW	5.2 WSW	4.8 NW	1.6 W	0.3 W	3.7 SW	3.1 NNW	2.4 W	1.1 S	2.4 SW	0.3 SSW	0.3 NW	5.5 NW	4.2 NW	3.6 SSE	6 WNW	9.3 SE	7.9 S	8.8 NW	4.5 SW	5.3 NNW	5.1 SE	1.5 NNE	0.3 NW	1.1 SSE	3.8 SW	4.3 SW
2時40分	1.8 SW	2.8 SE	7.7 NNW	4.5 W	3.8 SW	3.7 NW	5.3 NW	1.9 WSW	0.3 W	2.7 SSW	4.9 W	1.9 W	0.3 SSW	2.2 WSW	0.3 SSW	0.3 WNW	5.6 NW	4.5 NW	2.4 SSE	4.4 WNW	9.6 SE	7.4 S	7.1 NW	3.5 WSW	5.2 NNW	4.7 SE	1.2 NNE	0.3 NW	1.1 SSE	3.4 SW	3.6 SW
2時50分	1.7 SSE	5.9 SE	7.5 NNW	4.4 W	3.1 SW	4.4 WSW	5.5 NW	2 WSW	0.3 WSW	1.9 SSW	5.4 NNW	1.4 W	0.3 W	5.3 S	0.3 SSW	0.3 W	5.9 NW	3.8 NNW	3 SE	5.1 WNW	9.1 SE	8.1 S	5.2 NW	3.9 W	5.1 NNW	4.2 SSE	0.7 NNE	0.3 NW	1 SSW	3.8 SW	4.2 SW
3時00分	1.6 SSE	5.3 SSE	6.8 NW	4.2 W	4 WSW	4.6 WSW	6.4 NW	1.8 WSW	0.3 WSW	1.8 S	5.4 NNW	0.7 W	0.3 WNW	6.2 SSE	0.3 SSW	0.3 NW	6.6 NW	4.8 NW	2.5 ESE	7 WNW	7 SE	7.6 S	4.3 NW	4.3 WNW	4.3 NNW	4.9 SE	1.2 NNE	0.3 NW	0.8 SSE	3.4 SW	4.9 SW
3時10分	1.3 S	5.7 SSE	5.5 NW	4 WSW	3.6 WSW	4.6 WSW	6.2 NW	1.6 WSW	0.3 W	2.3 SSW	5.3 NNW	0.9 WSW	0.3 N	5.9 SSE	0.3 SSW	0.3 W	6.7 NW	4.8 NW	1.6 SE	6.3 WNW	7.2 SE	6.8 S	3.2 WNW	2.9 WNW	5.5 NNW	5 SE	1.4 NNE	0.3 NW	2.1 SSW	4.4 SW	5.7 SW
3時20分	1.4 SSW	6.6 SE	4.4 NW	3.9 SW	3.5 WSW	4.8 W	5.2 NW	1.1 W	0.3 W	3.5 SSW	5.1 NNW	0.5 WNW	0.4 NE	4.9 S	0.3 SSW	0.3 WNW	5.6 NW	4.6 NW	1.8 SE	7 W	8 SE	7.8 S	3.5 NW	1.9 NW	5.1 NNW	3.8 SE	2.4 NNE	0.3 NW	1.5 SSW	3.7 SW	5.6 WSW
3時30分	0.8 S	7.7 SE	5.2 WNW	3.8 SSW	4.8 WSW	3.9 W	4.4 NNW	0.7 WSW	0.3 WSW	4.5 SSW	4.4 NNW	1.5 W	0.4 SE	6.3 SE	0.3 SSW	0.3 NW	4.7 NW	4.8 NW	1.1 SSE	5.2 WSW	7.7 SE	8.5 S	3.6 NNW	1.8 NNW	4.8 NNW	4.7 SSE	2.5 NNE	0.3 S	0.5 SSE	2.8 SSE	6.2 WSW
3時40分	1.6 SE	6.6 SE	4.9 WNW	4.1 WSW	3.8 WSW	3.8 WSW	3.9 NW	1 WSW	0.3 WSW	3.5 SSW	4.4 NNW	2.2 W	0.3 S	8 SE	0.3 SSW	0.3 WNW	4.4 NW	4.8 NW	1 S	4.3 W	6.9 SSE	8.4 S	2.8 NW	2.4 WNW	5.1 NNW	3.9 SSE	1.7 NNE	0.3 W	1.2 WSW	2.3 WSW	5.5 WSW
3時50分	1.5 SSE	5.7 SE	5.5 WNW	4.1 SW	3 SW	4.6 WSW	3.7 NW	0.7 WSW	0.3 SSW	3.3 SSW	4.1 NNW	2.1 WSW	0.3 S	6.4 SE	0.3 SSW	0.3 WNW	4.9 NW	5.9 NW	1.4 SSW	3 W	7.5 SSE	8.9 S	2 NW	1.8 WSW	5 NNW	4.3 SSE	0.7 NNE	0.3 W	2.2 WSW	3 S	4.8 WSW

上段：平均風速 (m/s) 下段：風向

表 60m高・2017年3月・10分値②

	1日	2日	3日	4日	5日	6日	7日	8日	9日	10日	11日	12日	13日	14日	15日	16日	17日	18日	19日	20日	21日	22日	23日	24日	25日	26日	27日	28日	29日	30日	31日
4時00分	0.5 SSE	6.6 SSE	5.4 NW	3.6 SSW	3.3 WSW	3.7 SW	4.3 NW	1 WSW	0.3 SW	3.2 SSW	4.2 NNW	1.4 W	0.3 SE	6.5 SSE	0.3 SSW	0.3 WNW	4.2 NNW	6 NW	2.5 SSW	1.6 W	7.1 SE	7.3 S	3 NW	1.7 SW	3.9 NNW	5.5 SE	0.3 NNE	0.3 NW	2.6 W	3.2 S	4.3 SW
4時10分	0.3 S	5.9 SSE	5.8 NW	2.4 SSW	3.4 WSW	3.9 WSW	5.3 NW	1.1 WSW	0.3 SW	2.8 SSW	4 NNW	2.6 WNW	0.3 S	6.7 SSE	0.3 SSW	0.3 NW	3.2 NW	6.1 NW	2.3 SSW	1.7 W	8.1 SE	7.1 S	4.9 NW	1.4 SSW	4.9 NNW	5.1 SE	0.3 NNE	0.3 NW	0.4 W	3.2 SSE	4.8 SW
4時20分	0.8 SSW	5.5 SSE	7.2 NW	3.4 SSW	4.4 W	3.4 SW	4.7 NW	0.4 WSW	0.3 SW	3.1 SW	4.2 WNW	2.3 WNW	1 SSE	8.5 SE	0.3 SSW	0.3 NW	4.3 NW	5.7 NW	2.2 SW	1.7 W	7.7 SE	8 S	4.3 NW	1.1 SW	7.1 NNW	4.7 SE	0.3 NNE	0.3 NW	0.3 W	1.9 SSW	6.1 W
4時30分	0.5 SW	6.6 SSE	6.6 NW	2.9 SSW	5 WSW	4 SW	4.1 WNW	0.7 WSW	0.3 SW	3.3 SW	3.6 NW	2.2 WNW	0.8 S	4.8 S	0.3 SSW	4.7 NW	3.9 NW	5.3 NW	1.8 SSW	1.1 N	8 SE	8.3 S	2.6 WNW	2.4 W	7 NNW	4.4 SE	0.3 NNE	0.3 NW	0.4 W	2.5 S	6.4 WNW
4時40分	1.1 SSE	6.3 SSE	6.2 NNW	3.6 SSW	5.5 WSW	3.6 SW	3.8 WNW	0.6 WSW	0.3 SW	3.5 SW	2.4 NNW	2.9 W	0.5 SSE	3.5 SW	0.3 SSW	6.2 NW	3.5 NNW	5.2 NW	2.6 SW	1.8 NNW	7.8 SE	9.5 S	2 WNW	3.6 W	4.6 NW	4.7 SE	0.3 NNE	0.3 NW	0.3 W	2 SSW	7.2 NW
4時50分	1.2 SSW	5.5 S	7.4 NNW	3.6 SSW	5.1 WSW	2.9 SW	4.3 NW	1.5 WSW	0.3 SW	3.9 SW	3 NW	3.5 W	1.6 SSE	4.9 SSE	0.3 SSW	6.7 NW	3.6 N	5.7 NW	1.7 SW	2.4 NNW	9 SE	9.7 SW	2.4 W	3.1 WNW	4.1 WNW	5.4 SE	0.3 NNE	0.3 NW	0.3 W	1.2 W	7.2 NW
5時00分	0.9 S	5.8 S	8.1 NNW	3 SSW	4.5 WSW	2.1 SSW	4.9 WNW	0.3 WSW	0.3 WSW	3.3 SW	3.5 NW	2.9 W	0.8 SSE	5.6 SE	0.3 SSW	5.6 NNW	5.2 N	5.5 NW	2.7 SW	1.9 NNW	7.8 SE	9.5 NW	1.1 SSW	3.1 NW	3.9 NW	5.8 SE	0.3 NNE	0.3 NW	0.3 W	1.6 W	8.7 NW
5時10分	1.7 SE	4.9 S	10.5 NW	3.1 SSW	3.8 WSW	2.1 S	5.3 WNW	0.3 SW	0.3 WSW	2.7 SW	3.6 NW	2.1 W	0.3 SSE	3.3 SW	0.3 SSW	4.6 NW	4.7 N	6.2 NW	2.7 WSW	2.8 NNW	8.6 SE	10.4 NW	1.4 S	2.4 NNW	4.3 NNW	5.8 SE	0.3 NNE	0.3 NW	0.3 W	2.5 WSW	8.6 WNW
5時20分	1 SE	3.2 S	11.5 NW	2.2 S	3.9 WSW	1.4 SSW	4.8 WNW	0.3 SSW	0.3 WSW	1.5 SSW	3.8 NW	1.5 W	0.3 SSW	3.8 S	0.3 SSW	5.5 NW	5.4 N	6.7 NW	3.2 WSW	3.1 NNW	9 SE	9.4 NW	1.4 SSE	4.3 NNW	6.1 NW	5.2 SE	0.3 NNE	0.3 NW	0.3 W	2.5 SSW	7.4 NW
5時30分	0.6 SE	3.8 S	12.1 NW	2.8 S	3.7 WSW	1.5 W	3 W	0.3 SSW	0.3 W	1.9 SSW	3.8 NW	2.1 W	0.3 S	2.7 SW	0.3 SSW	4.9 NNW	6.6 NNW	6.8 NW	3 WSW	3.6 WNW	8.7 SE	8.5 NW	1.4 S	6.7 NW	6.1 NW	5.6 SE	0.3 NNE	0.3 NW	1.7 W	1.6 SSW	6.4 NW
5時40分	1.2 SSE	3.9 S	10.3 NNW	2.6 S	2.5 WSW	2 S	3.1 W	0.3 SW	0.3 WSW	1.6 SSW	3.1 NW	2.3 W	0.3 NE	2.5 SSW	0.3 NNW	5 NNW	7.6 NNW	6.8 NW	3.2 WSW	3.6 WNW	10.1 SE	7.1 NW	1.4 SW	7.6 NNW	5.2 NW	5.1 SE	0.3 NNE	0.3 NW	1.2 W	1.2 SSE	6.3 NW
5時50分	1.1 SSE	4.2 S	11.1 NNW	2.8 S	3.5 WSW	2.8 S	4.5 WSW	0.3 SW	0.3 WSW	1.4 S	2.8 NW	2.3 W	0.3 NNW	3.1 S	0.3 SSW	4.6 NNW	7 NNW	7.5 NW	3 WSW	3.2 NW	11 SE	6.5 NNW	1.4 WSW	7.9 NW	4.9 NW	4.8 SE	0.3 NNE	0.3 NW	1.4 SW	1.7 SSW	6.7 NW
6時00分	1.7 S	4.3 SSE	11 NNW	3.7 SSW	3.5 WSW	2.6 SSE	4.8 WSW	0.3 SSW	0.3 WSW	1 SSW	3.2 WNW	2 W	0.3 NNW	3.7 SSW	0.3 SSW	5.9 NNW	7 NW	7.6 NW	2.4 WSW	3.2 NW	11 SE	5.8 NW	2.9 SW	7.3 NNW	5.3 NW	4.6 SE	0.3 NNE	0.3 NW	2.2 SSW	2.3 SSW	6.9 NW
6時10分	1.7 S	3.7 S	10.6 NNW	4.3 SSW	2.5 SW	3.3 SE	4.3 WSW	0.3 SSW	0.3 WSW	0.9 SSW	3.4 W	2 W	0.3 NW	2.6 SSW	0.3 SSW	6.4 NNW	5.2 NW	7.9 NW	3.3 WSW	2.2 WNW	11.4 SE	4.3 NNW	3.5 SW	6.5 NW	5 NW	5.3 SE	0.3 NNE	0.3 NW	1.4 S	2.4 S	6.4 NW
6時20分	2.3 SSE	3.8 S	9.7 NW	4.9 SSW	2.6 SW	3.1 SE	4.3 WSW	0.3 SSW	0.3 W	0.6 S	3.1 W	1.9 WNW	0.3 WSW	3.4 S	0.3 SSW	5.2 NNW	6.4 NW	6.9 NW	2.7 W	1.7 WNW	10.7 SE	4.4 NNW	5.7 W	6.7 NW	4.3 NW	5.3 SE	0.3 NNE	0.3 NW	1.6 SW	2.4 S	4.8 NW
6時30分	2.3 SE	4.5 SSE	8.7 NW	4.7 SSW	1.2 SW	2.3 SSE	4 SW	0.3 SW	0.3 WSW	1 SSW	2.6 W	2.2 WNW	0.3 WSW	3.1 SSE	0.3 SSW	5.2 NW	6.1 NW	6.4 WNW	1.2 WNW	2.2 WNW	10.1 SE	4.3 NW	4.7 W	5.3 NW	3.8 NW	2.6 S	0.3 NNE	0.3 NW	1.5 WSW	1.8 SSW	5.1 NW
6時40分	2 SSW	4.1 SSE	9 NW	4 SSW	2.1 WSW	3 SSE	4.9 SW	0.3 SW	0.3 SW	1.1 SSW	3 WNW	2 W	0.3 SW	4.2 S	0.3 SSW	8.7 NW	6.2 NW	5.7 WNW	2 WNW	2.9 W	9.4 SE	6.3 NW	4.1 W	4.4 NW	3.5 NW	3.7 S	0.3 NNE	0.3 NW	0.7 W	2.1 SW	5.9 NNW
6時50分	2.8 SSW	4.4 S	10.5 NW	4.6 SSW	2.6 WSW	3 SSE	6.4 WSW	0.3 SW	0.3 SW	0.8 SSW	3.1 WSW	2.2 WNW	1.5 SSE	4.2 SSW	0.3 SSW	8.3 NW	5.1 NW	5.4 WNW	2.8 W	2.8 W	10.9 SE	8.2 NNW	4.6 W	4.1 NNW	3.7 NW	4.7 SSE	0.3 NNE	0.3 NW	0.7 W	2.4 WSW	8.7 NW
7時00分	2.8 S	3.5 S	9 NW	4.7 SSW	0.8 SSW	2.3 S	4.8 WSW	0.3 SW	0.3 WSW	0.8 SW	3 WSW	1 NW	0.4 SSE	2 SW	0.3 SSW	8.2 NW	5.4 NW	4.3 NW	3.1 WNW	2.5 WSW	10.9 SE	9.6 NNW	2.4 W	4.7 NNW	4.1 NW	5.1 SSE	0.3 NNE	0.3 NW	0.5 W	1.5 WNW	8.7 NW
7時10分	3.3 S	2.1 SSE	9.6 NW	3.9 S	1.5 SSW	2.4 S	4.6 WSW	0.3 SW	0.3 WSW	0.9 SSW	3.3 WNW	0.6 W	0.7 W	2.5 S	0.3 SSW	8.6 NW	6.3 WNW	4.4 NW	4.3 WNW	2.5 SW	10.4 SE	9.6 NW	2.2 W	5.7 WNW	3.8 WNW	4.8 SSE	0.3 NNE	0.3 NW	0.4 W	1 S	9.2 NW
7時20分	3.3 S	2.1 S	8.2 NW	3.7 S	1.6 SSW	2.6 S	6.5 WSW	0.3 SW	0.3 WSW	0.6 SW	2.9 W	0.3 NW	2 SSW	1 S	0.3 SSW	5.7 NW	5.2 WNW	3.9 NW	3.8 NW	4 SW	10.2 SE	10.4 NW	1 S	5.1 NW	3.7 NW	4.6 SSE	0.3 NNE	0.3 NW	1.3 SSE	1.6 WSW	6.2 NW
7時30分	2.8 S	2 S	8.9 NW	3.9 SSW	2.5 SSW	2.5 S	7.8 WSW	0.3 SW	0.3 WSW	0.5 SW	3.8 NW	0.7 NNW	2.8 SSE	1.5 SSW	0.3 SSW	4.7 NW	3.6 WNW	4.9 NW	3.7 NW	4.4 WSW	10.9 SE	10.7 NW	2.5 SW	5.3 NW	3.2 NW	4.6 SSE	0.3 NNE	0.3 NW	1.9 S	1.7 WSW	4.8 NW
7時40分	2.5 S	2.1 SSW	7.8 NW	5.8 SW	1.9 S	2.8 SSW	7.1 WSW	0.3 SW	0.3 WSW	0.7 SSW	2.8 WNW	0.3 NW	1.6 SSE	0.8 SSW	0.3 SSW	3.2 NW	3.4 WNW	4.4 NW	3.1 NW	3.3 WSW	11.3 SE	9.6 NW	3.6 SW	3.9 WNW	2.3 NNW	4.8 SSE	0.3 NNE	0.3 NW	2.1 SSW	1.8 SSW	5 NW
7時50分	2.5 S	0.9 WSW	6.7 NW	3.4 SSW	4.7 SW	2.6 SW	7.1 WSW	0.3 SW	0.3 W	0.4 SSW	1.6 W	0.3 NNW	0.8 S	0.6 SSW	0.3 SSW	2.9 NW	3.6 WNW	5.2 NW	3 NW	3.2 WSW	10.3 SE	9.6 NW	3.1 SW	2.8 NW	2.8 N	4.9 SSE	0.3 NNE	0.3 NW	2.9 S	1.5 SSE	4.5 NW

上段：平均風速 (m/s) 下段：風向

表 60m高・2017年3月・10分値③

	1日	2日	3日	4日	5日	6日	7日	8日	9日	10日	11日	12日	13日	14日	15日	16日	17日	18日	19日	20日	21日	22日	23日	24日	25日	26日	27日	28日	29日	30日	31日
8時00分	2.3 S	0.7 S	6.2 NW	4.3 S	5.1 SW	3 SSW	7.7 WSW	0.3 SSW	0.3 W	0.3 SW	1.3 W	0.5 NNW	0.9 S	0.9 WNW	0.3 SSW	3.7 NW	3.4 W	5.1 NW	2.9 NW	2.9 WSW	11 SE	11.6 NW	3.2 WSW	3.1 NNW	2.7 NNW	6.2 SSE	0.3 NNE	0.3 NW	3 S	1.8 SSW	4.3 NW
8時10分	2.7 SSE	1.5 S	5.2 NW	4.5 S	2.4 SSW	2.3 SW	8.4 WSW	0.3 SW	0.3 W	0.3 SW	0.6 W	0.3 NW	1.2 S	0.6 NNW	0.3 SSW	4 WNW	3 W	5.1 NW	2.9 WNW	1.9 SE	10 SE	13.3 NW	2.2 SW	3.8 NNW	2.2 NW	6.4 SSE	0.3 NNE	0.3 NW	3.5 SSW	2.9 SW	4.3 NNW
8時20分	2.1 SSE	1.4 S	4.8 NW	5.5 S	3 SSW	2.1 SSW	7.9 WSW	0.3 SW	0.3 W	0.3 SW	0.8 WNW	0.8 NW	0.8 SSE	1.3 NNW	0.3 SSW	4.1 WNW	3.8 WSW	4.7 WNW	1.7 WNW	2.3 SE	9.9 SE	12.5 NW	1.1 SSW	4.6 NNW	3.5 WNW	6.7 SSE	0.3 NNE	0.3 NW	2.5 SSW	2.7 SSW	3.9 NNW
8時30分	2 S	1 S	5.2 NW	4.8 S	3.2 S	3 SSW	7.6 WSW	0.3 WSW	0.3 W	0.4 SW	0.7 WNW	1.2 NNW	1.9 SE	1.2 NW	0.3 SSW	3.1 W	4 WSW	5.4 WNW	2.3 W	4.2 SE	9.9 SE	11.5 NW	2 SSE	4.2 NW	5.1 WNW	6.3 SSE	0.3 NNE	0.3 NW	1.8 SSE	2.2 SW	4.9 NW
8時40分	2.5 SSE	0.9 SE	6.2 NW	5.4 SW	2.8 SW	3.5 SSW	9.1 WSW	0.3 WSW	0.3 W	0.9 SW	0.7 WNW	1.8 NNW	1.6 SSE	1.8 NW	0.3 SSW	4.4 W	4.6 W	4.6 WNW	2.5 W	3.8 SE	6.5 SE	12.9 NW	2.6 SSW	5 NW	5.4 SSE	0.3 NNE	0.3 NW	0.7 SSW	2.9 S	5 NW	
8時50分	2.3 S	1.2 S	4.9 NW	5.1 S	3.3 SSW	3.6 SSW	9.2 WSW	0.3 WSW	0.3 W	1.7 WSW	1.4 WNW	2 NNW	1.4 SSW	0.4 WNW	0.3 SSW	5.3 W	3.9 WNW	3.9 WNW	2.3 WSW	3.5 WNW	5.8 SE	14.4 NW	1.6 SSW	3.8 NW	4.7 WNW	6 SSE	0.3 NNE	0.3 NW	2.3 SW	1.6 SSW	6.5 NW
9時00分	2.1 S	0.7 S	6.7 NW	5.3 S	3.3 SSW	4 SSW	8.2 WSW	0.3 SW	0.3 W	1.7 SW	1.5 NW	2 NW	0.9 SSW	0.4 WNW	0.3 SSW	4.7 WSW	3.3 NW	3 W	3.3 WSW	4 NW	5.9 SE	12.7 NW	5.5 W	3.5 WNW	5.1 NW	5.5 SSE	0.3 NNE	0.3 NW	2 SW	2.4 SSE	5.7 NW
9時10分	2.1 S	1.4 S	9 NW	4.2 S	5.3 SSW	3.4 S	7.9 WSW	0.3 WSW	0.3 WSW	2.6 WSW	2.1 NW	2.4 NW	1.4 S	0.4 N	0.3 SSW	3.8 WSW	3.7 NW	3.3 WSW	2.4 WSW	3.7 SE	5.9 SE	11.1 NW	7.6 WNW	4.3 W	4.5 NW	5.6 SSE	0.3 S	0.3 NW	1.7 SSW	2.7 SSE	4.1 NW
9時20分	2.3 SSW	2 S	9.3 NW	5.7 SSW	5.6 S	3 SSW	6.3 W	0.3 WSW	0.3 SW	3.8 SW	2.5 NW	3.2 NW	1.7 NW	0.5 SSW	0.3 SSW	4.9 WSW	5.2 WNW	3.2 WSW	1.5 WSW	3 SE	8.5 SE	10.2 NW	9.6 WNW	3.3 W	4.8 NW	5.8 SSE	0.3 W	0.3 WNW	1.8 SSW	2.5 S	2.5 NW
9時30分	2 SSW	2.4 S	8.8 NW	5.5 S	4.9 SW	3.1 S	5.9 WSW	1.6 WSW	0.3 SW	3.7 SW	3.3 WNW	3.8 WNW	1.8 S	0.9 WNW	0.3 SSW	5 WSW	6.4 WNW	4 WSW	1.7 WNW	3.4 WNW	7.8 SE	11.6 NW	9.8 NW	3.7 WSW	4.5 NW	4.4 S	0.3 W	0.3 SSW	1.6 SSW	2 SSW	4.4 NW
9時40分	2.1 S	1.7 SSW	9.6 NNW	4.7 SSW	4.6 SSW	3 S	7.8 WSW	0.6 WSW	0.3 SW	3.7 SW	2.7 NW	3.7 WNW	2 S	0.9 NNW	0.3 SSW	5.6 WSW	6.7 WNW	4.4 WSW	2 WSW	4.2 WNW	6.5 SE	12.7 NW	6.5 WNW	4.6 NW	4.3 NW	3.8 SSW	0.6 W	1.3 SW	2.1 SSW	2.9 S	5.4 NW
9時50分	2.5 S	1.5 SW	8.7 NNW	5.5 SSW	4.4 SW	2.9 S	6.1 W	0.3 WSW	0.3 SW	4.6 SW	2.8 WNW	1.9 WNW	1.9 S	1.1 NW	0.3 SSW	6.3 WSW	7.4 WNW	4.5 WSW	2.2 WNW	4.5 W	5.1 SE	14 NW	5.2 W	4.5 WSW	5.7 NW	4.5 SSW	1.3 W	1.9 SSW	2.8 S	3.3 SSW	5.5 NW
10時00分	2.4 SSW	1.8 SSE	7.4 NNW	4.7 SSW	4.5 SSW	3.3 SSW	7.4 WSW	0.3 W	0.3 SW	4.7 SW	3.3 WNW	3.1 NW	2.2 S	2.3 NW	0.3 SSW	5.6 WSW	9.1 WNW	5.9 W	2.7 W	5.1 WNW	3.6 SE	11.7 NW	6.4 WNW	7.6 WNW	5.9 NW	2.4 SSW	0.4 W	1.7 SSW	3.1 SW	3.6 SW	5.1 NW
10時10分	2.5 SSW	2.1 SW	7.3 NNW	8.5 SW	4.8 SW	3.6 SSW	7.1 W	0.3 WSW	0.3 SW	4.3 SW	3.5 WNW	2.8 W	2.6 S	1.6 NW	0.3 SSW	4.9 WSW	7.4 WNW	6.1 WSW	2.6 W	6.5 WNW	3 SE	10.5 NW	7.1 W	4.9 NW	5.2 NW	1.7 SSW	0.5 W	2.5 SW	3.2 SSW	5.4 SSW	5.7 NW
10時20分	2.6 SSW	2.4 SSW	6.7 WNW	7.5 SW	6.3 SW	3.7 S	6 WNW	0.3 SW	0.3 SW	4.2 SW	4.6 WNW	2.2 W	2.3 S	2.5 NW	0.3 SSW	5.3 WSW	5.7 W	5.7 WSW	2.3 W	7.6 WNW	3.3 NW	8.4 NW	5.8 W	3.5 NW	5.5 NW	3.5 S	0.5 W	2.6 SW	4.2 WSW	3.4 SSW	5.1 NW
10時30分	2.5 SSW	2.8 SSW	9.1 NW	7.3 SW	7.6 S	4 SSW	6.7 WNW	0.3 SW	0.3 SW	4.2 SW	4.7 NW	2.7 W	3.1 S	1.5 WNW	0.3 SSW	7.3 W	5.7 W	5.9 W	0.8 WSW	8.1 NW	4.3 SSE	11.3 NW	6.7 W	4.1 NW	5.2 WNW	3.4 S	0.3 W	2.2 SW	4 SSW	2.7 SSW	4.5 NNW
10時40分	2.5 S	2.9 SSW	9.3 NW	7.6 SW	7.9 SSW	4.5 SSW	7.2 W	0.4 SW	0.3 SW	4.7 WSW	5.3 NW	1.9 NW	3.4 S	0.5 WSW	0.3 SSW	5 NW	4.8 WNW	5.8 W	2 W	7.9 NW	5 SSE	13.2 NW	4.6 W	3.4 NW	4.9 NW	3.8 S	1 W	1.8 SW	4.7 SW	3.5 S	4.1 NNW
10時50分	2.7 S	4.2 S	9.7 NW	8.3 SW	7.9 S	4.2 SSW	6.8 WNW	0.3 SW	0.3 WSW	6.7 SW	3.6 WNW	2.2 WSW	3 SSW	0.7 SW	0.3 SSW	5.5 NW	5.4 NW	5.2 W	2 WSW	8.8 NW	7.1 SE	10.3 NNW	5.1 W	5.2 NW	4.6 NW	3.2 S	0.4 W	2.2 SW	4.6 SSW	4 SSW	5.8 NNW
11時00分	2.4 SSW	4.3 SSW	11.6 NW	7.7 SW	7.7 SW	4.8 S	7 WSW	0.3 WSW	0.3 SW	6.4 WSW	5.1 WNW	2.6 W	2.8 S	1.1 SW	0.3 NW	5.5 W	5.5 W	6.2 W	3.1 WSW	7.5 NW	7.6 SE	7.8 NNW	4.5 W	9.7 NW	3.5 NW	1.9 SSW	0.3 W	3.4 SW	4.3 SW	4.3 SW	5.3 N
11時10分	2.2 SSW	2 NW	10.8 NW	7.4 SW	7.6 S	5.1 S	7.1 W	0.3 W	0.3 SW	7.2 WSW	4.9 NW	2.4 W	2.5 SSW	1.1 SW	0.3 NW	6.1 W	4.6 W	5.9 W	4.3 WSW	7.9 NW	7.6 SE	8.6 NW	5.5 WNW	9.2 NW	3.6 WNW	2.2 SW	0.3 W	3.5 SW	3 SSW	3.6 SSW	5.2 N
11時20分	2.6 SW	1.7 SSW	8.3 NW	8.3 SW	8 SW	5.6 S	8.2 WSW	0.3 WSW	0.3 SW	6.7 WSW	4.5 NW	2.2 W	2.5 SW	0.5 SW	0.3 SSW	6.3 NW	5.4 WSW	7.3 W	6 WSW	6.1 NW	6.7 SE	11.6 NW	4.6 WNW	7.2 NW	3.9 WNW	2.7 S	1.9 WNW	4.9 SW	5 WSW	5.7 SW	5 NNW
11時30分	2.5 WSW	2.8 S	7.8 NW	9.6 SW	7.7 SW	4.8 S	8.8 SW	0.3 W	0.3 SW	4.4 WSW	4.9 WNW	2.3 WSW	1.6 SSW	0.3 SSW	0.3 SSW	5.6 SW	5.3 WSW	7 W	5.5 WSW	5.3 NW	7.4 SSE	12 NW	5.2 WNW	7.8 NW	3.3 NW	3.5 SSW	2.9 WNW	5.5 WSW	6.1 SSW	6 SSW	4.7 NNW
11時40分	2.6 SSW	1.8 W	10 NW	8.9 SW	7.9 SW	5.3 S	7.8 SW	0.3 SW	0.3 SW	4.4 WSW	4 W	2.7 WNW	2.6 S	0.3 S	0.3 SSW	5.7 W	6 NW	6.5 WSW	6.4 WSW	6.7 NW	6.8 SSE	11 NNW	8.2 W	7.6 NW	3.2 SSW	4.3 SSW	2.7 WNW	5.8 W	4.9 SW	5.6 SW	4.5 N
11時50分	2.9 SSW	2 SW	11.3 NW	6.9 SW	7.3 WSW	5.4 SSW	7.9 SW	0.3 WSW	0.3 SW	4.6 WSW	5.6 WNW	3.2 NW	2.1 SSW	0.3 SE	0.3 SW	5.5 WNW	6.8 WSW	6.5 WSW	6.1 W	6.7 NW	7.5 SE	9.8 WNW	7.6 W	6.9 NW	3.8 NW	4.4 SSE	3.4 WNW	5.7 WNW	3.5 SW	5.2 SW	4.3 N

上段：平均風速 (m/s) 下段：風向

表 60m高・2017年3月・10分値④

	1日	2日	3日	4日	5日	6日	7日	8日	9日	10日	11日	12日	13日	14日	15日	16日	17日	18日	19日	20日	21日	22日	23日	24日	25日	26日	27日	28日	29日	30日	31日	
12時00分	2.8 SSW	1.4 SW	11.1 NW	7.9 SW	7.7 WSW	5.2 SSW	6.7 WSW	0.3 WSW	0.3 SW	6.2 SW	5.5 WNW	2.8 NW	2.2 S	0.7 SSW	0.3 SW	6.4 WNW	7.8 WSW	6.5 W	6.2 WSW	7.4 NW	7.3 SE	8.5 WNW	9.8 WNW	5.4 NW	4.4 NNW	4.1 S	3.4 WNW	3.8 NW	2.5 W	6 SW	4.3 N	
12時10分	3.2 SW	2 W	11.1 NW	8.5 SW	9.2 WSW	4.9 SSW	6.2 WSW	0.4 WSW	0.3 SW	6.9 WSW	5.7 WNW	2.1 NW	3.1 SSW	0.5 SW	0.3 W	8 WNW	5.4 WSW	6.6 W	7 WSW	6.5 NW	6.9 SSE	12.7 WNW	8.4 WNW	6.7 NW	2.9 NNW	4.3 S	3.1 WNW	4 NW	2.3 SW	4.5 SW	4.3 NNW	
12時20分	2.9 SW	0.7 W	10.4 NW	10.6 SW	10 WSW	4.6 SSW	5 WSW	0.3 WSW	0.3 WSW	4.8 WSW	4.6 WNW	1.5 WNW	2.8 SW	1.3 SW	0.3 NW	6.4 NW	4.2 WSW	7.5 W	6.8 WSW	7.1 NW	6.4 SSE	13.5 NW	9.3 WNW	7.3 WNW	3.2 NNW	5 SSE	3.4 WNW	3.6 NW	2.5 W	5.4 SW	4.2 N	
12時30分	2.6 SW	0.6 WNW	11.1 NW	10.5 WSW	9.1 WSW	4.9 SSW	5.5 WSW	0.3 W	0.3 WSW	4.2 WSW	4.8 WNW	2 W	3.8 SW	0.6 SW	0.3 NW	7.6 NW	4.6 W	8.3 W	6.2 WSW	7.4 NW	6.6 NW	10.6 NW	10 WNW	7.8 NW	3.5 NW	4.1 SSE	3.6 WNW	4.5 WNW	2.9 W	5.2 SW	4.7 N	
12時40分	2.1 SW	0.9 NNW	13.1 NW	8 WSW	7.6 WSW	4.5 S	5.8 WSW	0.3 W	0.3 SW	4.2 WSW	4.9 WNW	0.9 SW	4.4 SSW	0.3 WSW	0.3 NW	7.9 NW	6.7 W	8.2 W	4.7 WSW	6.7 NW	6 SE	10 NW	9.7 WNW	6.5 NW	2 WNW	4.5 S	3 WNW	4 NW	4.6 WSW	5.6 SW	5.5 N	
12時50分	2.1 W	1 N	12 NW	8.6 WSW	7.1 WSW	5.1 S	3.1 W	0.3 W	0.3 SW	5 SW	6.2 NW	0.6 SE	5.1 S	0.5 SW	0.3 NW	6.5 WNW	9.8 WNW	7.9 W	5.4 WSW	7 NW	6.6 SSE	9.1 NW	8.9 WNW	6.6 WNW	1.9 WNW	5.1 SSW	2.7 WNW	4 NW	5.7 SW	4.8 SW	5.4 NNW	
13時00分	2.1 W	0.6 NNW	11 NW	8 WSW	8.4 WSW	5.3 S	4.5 NNW	0.3 W	0.3 SW	5.1 SW	6 WNW	1.7 W	5.1 S	0.7 SW	0.3 NW	5.1 W	7.3 W	9.6 W	6.1 WSW	7.3 SSE	5.8 NW	10.1 NW	10.2 WNW	7.7 WNW	3.5 WNW	4.8 S	2.6 WNW	3.5 NW	4.6 SW	5.1 WSW	4.4 NNW	
13時10分	2.5 W	1.6 WNW	8.3 NW	5.8 WSW	8.8 WSW	6 SSE	3.3 NW	0.3 WSW	0.3 SW	5.3 WSW	5.6 NW	1.6 W	4.4 S	0.3 NW	0.3 NW	5.2 W	5.8 NW	8.9 W	6.2 SW	6 NW	7 SSE	10.2 NW	11.5 WNW	7.4 NW	2.2 W	5.4 S	2.7 WNW	2.3 NW	3.9 SW	5.2 WSW	4 NNW	
13時20分	2 W	1.7 W	11 NNW	5.8 SW	9.1 SW	5.1 SSE	3.3 W	0.3 SW	0.3 SW	5.9 WSW	6.1 NW	1.5 WSW	4.2 SSW	0.3 WSW	0.3 NW	5.1 W	4.9 NW	8.5 W	5.6 WSW	7 WNW	7.4 SSE	12.3 NW	12 WNW	6.7 NW	2.5 W	5.9 S	2 WNW	1.2 W	4 SSW	4.8 SW	5 NNW	
13時30分	2.4 WNW	1 SW	9.3 NW	6.5 WSW	9.4 WSW	5.5 SSE	3.4 W	0.3 SW	0.3 SW	6.9 WSW	6.1 NW	2.6 W	4 S	0.7 WSW	0.3 NW	6.5 W	4 WNW	8.7 W	6.2 SW	5.9 WNW	6.4 SSE	12.6 NW	10.7 WNW	10.9 WNW	2.6 W	4.9 SSE	3.2 WNW	1.3 WSW	5.3 SW	8.1 SW	4.1 NNW	
13時40分	2 WNW	1.2 SSE	9.5 NW	7.5 SW	9.3 SW	5.4 S	3.1 WNW	0.3 SW	0.3 SW	5.6 SW	6 WNW	1.8 WSW	3.8 S	0.7 WSW	0.3 NW	5.5 W	4.3 WSW	8.4 W	7.6 SW	7.2 WNW	7.7 SSE	12.7 NW	11.3 WNW	12.2 WNW	1.6 WNW	5.6 SE	2.4 WNW	1.2 W	6.3 SW	7.6 SW	5.3 NNW	
13時50分	1.8 WNW	0.5 S	9.9 NW	8.4 WSW	7.7 WSW	4.5 S	2.7 W	0.3 SW	0.3 SW	5.1 SW	6.3 WNW	2.5 WSW	3.6 SSW	0.6 SW	0.3 NW	5.2 W	5.3 SW	7.5 W	6.4 WNW	6.9 W	7.8 SSE	12 NW	12.1 WNW	9.4 WNW	1.9 NNW	5.9 SE	2.4 WNW	2.7 WSW	7.3 SW	7.4 WSW	4.7 NNW	
14時00分	1.9 WNW	0.9 SW	9.6 NW	7.4 WSW	8.2 WSW	5.3 S	3.2 WSW	0.3 SW	0.3 SW	9.1 SW	7.8 WNW	3.5 WSW	4.3 S	0.8 SW	0.3 NW	7.6 WSW	4.6 SW	6.7 W	6.8 WSW	5.4 W	7.7 SSE	10.5 NW	11.2 WNW	7.6 WNW	2.8 NW	5.1 SSE	0.8 WNW	3.4 WSW	5.3 SW	5.7 WSW	4 NNW	
14時10分	1.6 NW	1.6 SSW	12.5 WNW	8.3 WSW	6.7 WSW	5.3 S	3.7 WSW	0.3 SW	0.3 SW	9.1 SW	7 WSW	2.8 WSW	4.7 SSE	0.7 SSW	0.3 NW	7.6 WSW	3.1 SW	6.5 W	5.6 WSW	6.8 W	7.5 SSE	11.7 NW	13.2 NW	7.6 W	2.6 W	4.9 SSE	1.1 WNW	3.4 SW	4.3 SW	5.1 WSW	4.4 NNW	
14時20分	0.8 WNW	1 SW	8.8 NW	8.3 WSW	5.9 WSW	5.4 S	2.7 W	0.3 WSW	0.3 SW	7.7 SW	4.5 W	6.3 NW	2.9 SE	4.6 SSW	0.5 NW	8.6 WSW	2.5 SW	7.7 W	6.3 W	7 W	7.4 SSE	12.6 WNW	11.9 W	7.6 NNW	3 WNW	5.7 SSE	0.7 WNW	2.5 SW	6 WSW	7.6 WSW	3.9 N	
14時30分	1.2 W	0.6 ENE	10 NW	7.6 WSW	6.7 WSW	5 S	4.1 NW	0.3 WSW	0.3 SW	7.4 SW	3.9 WNW	6.3 NW	2.7 SE	1 S	0.3 NW	7.4 WSW	2.8 WSW	7.1 WSW	4.8 WNW	7.1 W	6.2 SSE	10.9 WNW	9.1 WNW	6.7 NNW	3.3 NNW	6.1 SE	0.4 WNW	1.7 WSW	5.1 SW	6.7 WSW	4.5 NNW	
14時40分	0.8 WNW	1.2 E	10.2 NW	9.4 WSW	6.3 WSW	4.3 WNW	2.4 WSW	0.3 WSW	0.3 SW	3.1 W	6.7 NW	2.9 WSW	4.3 SE	1.1 SSE	0.3 NW	5.5 W	3.2 WSW	7.5 WSW	6 WNW	7.1 W	5.6 SSE	8.9 NW	10.8 WNW	8.4 WNW	3.1 NW	6.1 SE	0.4 WNW	2.5 WSW	6.3 WSW	6.9 WSW	4.2 NNW	
14時50分	1.5 WNW	2.2 ESE	11.4 NNW	8.1 WSW	5.7 WSW	4.2 SSW	2.4 WNW	0.3 WSW	0.3 SW	6.3 SW	4.5 W	6.1 NW	2.5 WSW	3.3 SE	1.4 NW	5.3 WNW	3.6 SW	6.1 SW	7.9 NW	5.7 NW	5.8 SSE	10.3 WNW	9.7 WNW	7.4 WNW	3.7 NW	5.8 SSE	0.8 WNW	3.5 SW	5.6 WSW	9.9 WSW	4.3 NNW	
15時00分	1.7 W	2.8 SE	11.1 NNW	7.8 WSW	4.8 SSW	5 SSW	3.1 WNW	0.3 WSW	0.3 SW	7.3 SW	8.4 WSW	6.8 NW	1.8 W	4.8 SE	0.9 S	4.4 WNW	5.6 W	6.8 WSW	8.4 NW	5.3 W	5.5 SSE	9.9 WNW	11 WNW	7.4 WNW	5 NNW	5.8 SSE	1.4 WNW	2.2 SW	5.6 WSW	11.1 WSW	4.9 NNW	
15時10分	1.9 WNW	2.2 SSE	11.8 NNW	8.3 WSW	5.5 WSW	5.5 SW	3 W	0.3 WSW	0.3 SW	6.1 SW	7.3 WSW	5.6 NW	2.2 WNW	4.7 SSE	0.8 SSW	0.3 NW	4.7 WNW	7 SW	6.5 SW	9.5 NW	5.7 W	6.3 SSE	10 WNW	9.8 WNW	6 WNW	5.4 NNW	5.8 SSE	1.1 WNW	1.5 WSW	6.2 WSW	9.2 WSW	3.7 NNW
15時20分	2.1 WNW	0.9 S	9.8 NNW	7.7 WSW	5.9 SW	5.3 SW	3.8 NW	0.3 WSW	0.3 SW	6.6 SW	6 WSW	6.7 NW	1.8 WNW	5.3 SE	0.8 SSW	0.3 NW	4.6 NW	6.4 SW	5.5 SW	10.6 NW	5.4 S	6.5 S	12.1 WNW	8.8 WNW	4 NW	4.8 NNW	5.3 SSE	1.1 WNW	3.3 WSW	5.2 SW	9.1 WSW	3.4 NNW
15時30分	1.9 NW	0.5 ESE	10.6 NNW	8 WSW	6.6 WSW	6.4 SW	4.4 NNW	0.3 WSW	0.3 SW	5.9 SW	5.1 WSW	6.5 WNW	0.5 NW	5.9 SE	0.3 SSW	0.3 NW	4.9 WNW	6.4 SW	10.8 NW	5.2 W	5.1 SSE	11.5 WNW	10 WNW	5.4 NW	5 NNW	5 SSE	0.7 WNW	4.3 WSW	5 WSW	10.8 WSW	3.5 NNW	
15時40分	1.5 NW	1 N	9.6 NNW	9.8 WSW	5.8 WSW	6.2 SW	4.9 NNW	0.3 WSW	0.3 SW	4.6 SW	5.7 WSW	6 NW	0.7 WSW	6.8 SE	0.3 SSW	0.3 NW	4.9 WNW	4.5 W	7.1 SW	9.8 WNW	4.1 W	4.8 SSE	10.2 NW	10.3 WNW	6.4 NW	3.5 NNW	5.7 SSE	0.3 WNW	3.5 WSW	6.7 WSW	10.7 WSW	3.9 NNW
15時50分	0.4 NW	1.9 NW	10.2 NNW	9.4 WSW	4.2 SW	6.5 SW	4.5 NNW	0.3 WSW	0.3 SW	4.8 SW	5.9 WSW	7.4 WNW	1.9 WNW	7.6 SE	0.3 SSW	0.3 NNW	5 W	4.9 W	5.7 SW	9.3 NW	4.9 W	6.4 SSE	8.4 WNW	9.8 WNW	6.9 NW	3.4 NNW	5.1 SSE	0.3 WNW	3.1 W	5.2 WSW	9.3 WSW	4.3 NNW

上段：平均風速 (m/s) 下段：風向

表 60m高・2017年3月・10分値⑤

	1日	2日	3日	4日	5日	6日	7日	8日	9日	10日	11日	12日	13日	14日	15日	16日	17日	18日	19日	20日	21日	22日	23日	24日	25日	26日	27日	28日	29日	30日	31日
16時00分	0.3 NW	1.2 WNW	10.1 NNW	9.7 WSW	3.9 WSW	5.3 SW	5.3 NNW	0.3 WSW	6.2 SW	4.3 WSW	7.5 WNW	2.5 W	7.3 SE	0.3 SSW	0.3 NNW	6.2 WSW	4.9 WSW	4.9 WSW	7.9 WNW	4.6 W	5.6 SSE	8.6 NW	8.4 WNW	8.6 NW	3 NW	4.5 SE	0.3 WNW	2.9 W	5.2 SW	10.4 WSW	3.8 N
16時10分	0.3 NW	0.5 WNW	10.2 NW	8.3 SW	3.4 SW	7.8 WSW	5.9 NNW	0.3 WSW	4.3 SW	3.5 WSW	7 WNW	3.2 W	7 SE	0.3 SSW	0.3 NNW	7.4 SW	4.3 WSW	3.4 WSW	7.5 NW	5.3 W	6.2 SSE	10 NW	8.9 NW	6.7 NW	2 NW	5.1 SE	0.3 WNW	2.5 W	5 WSW	10.6 SW	3.3 NNW
16時20分	0.4 N	0.3 WNW	9.2 NNW	6.5 SW	2.5 SW	9.3 WSW	4.5 NW	0.3 WSW	3.8 SW	3 SW	7.6 NW	2.5 W	5.4 SE	0.3 SSW	0.3 NNW	5.6 WSW	6.2 W	4.6 W	7.2 NW	4.7 W	6.7 SSE	8.3 NW	10.2 NW	5.5 WNW	2.3 NNW	6.3 SE	0.3 WNW	2.4 NW	6.1 WSW	9.6 SW	4.1 NNW
16時30分	1 SE	0.8 NW	10 NNW	7.5 SW	2.3 S	10.5 WSW	3.8 NW	0.3 WSW	4.5 SW	2.2 WSW	5.8 NW	2.3 W	5.5 SE	0.3 SSW	0.3 NNW	6.4 WSW	3.8 W	5.1 WSW	4.6 NW	4.5 WSW	5.6 S	9.1 WNW	10 NW	6.1 NW	2.5 NNW	6 SE	0.3 WNW	2.1 NW	4.4 WSW	8.4 SW	4 N
16時40分	2.8 SSE	1.4 NNW	8.2 NNW	8.2 WSW	1.8 SSE	10.6 WSW	4 WNW	0.3 WSW	4 SSW	2.2 WSW	5.8 NW	1.4 WNW	4.5 SE	0.3 SSW	0.3 N	5.9 WSW	3.3 W	4.5 WSW	5.5 WNW	4 W	5.9 SSE	7.4 NW	9.4 WNW	5.6 WNW	2.8 NNW	5.7 SE	0.3 WNW	1.4 NW	4.6 SW	7.5 SW	4.1 N
16時50分	3.7 SSE	2 NNW	7.9 NW	7.6 SW	2.2 SSE	11.2 SW	3.8 WNW	0.3 WSW	4.2 SSW	1.8 WSW	6.3 NW	0.4 NW	5.1 SE	0.3 SSW	0.3 N	5 WSW	3.4 W	5.1 WSW	6.8 NW	4.3 WSW	5.6 SSE	4.2 WNW	8.1 NW	4.5 W	3 NNW	5.6 ESE	0.3 WNW	2.3 WNW	4.3 WSW	7.4 SW	3.3 N
17時00分	3.7 SSE	1.6 NNW	7.8 NW	7.2 SW	1.7 SSE	9.9 SW	4 WNW	0.3 WSW	3.5 SSW	1.8 WSW	5.8 NW	0.8 NW	4.5 SE	0.3 SSW	0.3 NNE	3.2 WSW	3.3 WSW	5.2 SW	5.6 WNW	4.5 SW	5.6 S	4.5 WNW	7.4 NW	4.5 WSW	2.7 NNW	4.2 SE	0.3 WNW	2.5 WNW	4.2 WSW	7.8 SW	2.5 N
17時10分	3.7 SSE	0.4 NW	8.2 NW	5.4 SW	0.7 SE	8.6 WSW	2.3 NW	0.3 WSW	3.8 SSW	0.7 WSW	6.6 NW	0.8 NW	4.8 SE	0.3 SSW	0.3 NNE	3.5 WSW	2.9 WSW	4.8 SW	3.5 SW	3.4 SW	5.5 S	4.4 WSW	8 NNW	5.7 WSW	2.2 NW	4 SE	0.3 WNW	1.6 WNW	3.7 WSW	8.7 SW	2.8 NNE
17時20分	4.4 SSE	0.3 NNW	8.4 NW	5.2 WSW	0.9 S	9.3 WSW	2.6 SW	0.3 WSW	3.3 SSW	1.1 WSW	7.4 WNW	1.5 WNW	5.7 SE	0.3 SSW	0.3 NNW	3.6 WSW	4.3 W	5.2 WSW	3.7 W	3.4 WSW	5.6 SSE	4.4 SW	9 NNW	4.2 WSW	1.5 N	3.9 ESE	0.3 WNW	1.5 WNW	5.1 WSW	8.4 SW	2.5 NNE
17時30分	5.4 SSE	0.3 E	10.8 NNW	6.1 WSW	2.3 S	7.6 SW	4.1 SW	0.3 WSW	2.8 S	0.3 WSW	7.1 NNW	1.9 NW	5.2 SE	0.3 SSW	0.3 N	5 WSW	5.1 W	4.6 W	4.7 WSW	2.3 WSW	4.6 S	5.4 WSW	8.4 NW	2.2 NW	2.3 N	2.6 SE	0.3 WNW	3.6 WSW	4.8 SW	9.4 SW	2.2 NNE
17時40分	5.9 SSE	2.1 NNE	11.4 NW	6.3 WSW	2.2 SW	6.8 SW	5.6 SW	0.3 WSW	3.7 S	1.5 W	8.2 NNW	1.9 NW	6.2 SE	0.3 SSW	0.3 N	3.8 SW	6.2 WSW	4.9 W	5.2 WSW	2.3 SW	4.1 S	5.4 WSW	8.5 NNW	2.3 NNW	2.2 NNW	2.6 SSE	0.3 WNW	3.6 W	6.1 W	8 SSW	2 N
17時50分	6.1 SSE	0.6 SSE	10.2 NW	5.7 WSW	2.4 SSW	8.7 SW	4.6 SW	0.3 WSW	3.2 S	0.4 NW	7.1 NNW	0.7 NNW	6 ESE	0.3 SSW	0.3 N	4 WSW	5.9 W	4.4 W	4.6 WSW	2.9 WSW	2.6 SSW	4 SW	7.9 NW	3.2 NW	2 N	2 SSE	0.3 WNW	3.5 WSW	6.2 W	6.6 SSW	1.2 NNE
18時00分	4.6 SSE	1.1 W	11 NW	6 WSW	2.4 SW	9.9 WSW	5.5 SW	0.3 SW	2.7 S	1.1 NW	7.1 NW	0.3 NNW	5.1 SE	0.3 SSW	0.3 N	4.7 WSW	6 W	3.4 WSW	5 WSW	2.4 SW	2.6 SSW	6.3 SW	7.3 NW	3.4 W	2 NNE	3.4 SSE	0.3 WNW	3.5 WSW	5.4 W	6 SSW	1 N
18時10分	4.1 SSE	2.3 W	11.1 NW	6.5 WSW	2.4 SW	8 WSW	5.3 SW	0.3 SW	2.7 S	0.6 NW	7 NW	0.3 NNW	6.7 ESE	0.3 SSW	0.3 N	4.1 WSW	6.7 WSW	4.9 SW	5.3 WSW	2.8 S	2.6 S	8 WSW	7.1 NNW	3 WSW	2.4 N	2.7 SE	0.3 WNW	2.9 WSW	5.5 WSW	5.9 SW	2 NNW
18時20分	4.7 SSE	1.9 WSW	10.9 NW	6.9 WSW	2.7 SW	8.5 WSW	4.6 WSW	0.3 WSW	2.4 S	1.4 NNW	5.8 NW	0.3 NNW	6.7 ESE	0.3 SSW	0.3 NW	5.5 WSW	7.5 W	6.4 WSW	5.1 WSW	2.9 S	2.3 S	7.8 NW	6.3 NW	4.3 NNE	2.4 S	1.5 WNW	0.3 WNW	3.2 WSW	5.5 WSW	6 SW	2.2 NW
18時30分	5.4 SE	0.3 SW	10.2 NW	7.3 WSW	2.6 WSW	9.4 SW	4.3 WSW	0.3 WSW	2.9 S	2.6 NW	6.2 NW	0.3 NNW	4.9 ESE	0.3 SSW	0.3 NW	5 W	8.7 W	5.7 WSW	3.8 WSW	2.9 WSW	2.4 SSW	7.5 WNW	6.7 NNW	2.4 NNW	2.6 NNE	2.7 WNW	0.3 WNW	1.9 W	5 WSW	6.8 WSW	2 NW
18時40分	4.5 SE	0.3 SSE	10 NNW	7.9 WSW	1.5 SSE	9.4 WSW	3.6 WSW	0.3 SW	3.4 SSW	2.8 NW	6.1 NW	0.3 NW	4.5 SE	0.3 SSW	0.3 NNW	2.5 W	8.7 W	6.2 W	3.5 WSW	2.9 SSE	2.3 S	6.8 NW	6.2 WNW	1.4 WNW	2.5 NE	3.3 WSW	0.3 WNW	0.3 WSW	5.3 WSW	9.8 W	2.3 NW
18時50分	3.5 SE	0.4 NE	10.1 NNW	7.3 WSW	1.2 S	11.8 WSW	3.5 WSW	0.3 SW	2.8 SSW	1.6 NW	5.5 NW	0.9 SSE	4.7 SE	0.3 SSW	0.3 NNW	2.5 W	9.1 W	3.4 W	3.5 WSW	1.8 SSE	1.5 S	5.1 NW	7.2 NNW	1.7 NW	1.6 NE	2.9 WNW	0.3 WNW	0.3 WSW	5.9 WSW	8.3 WNW	2 NW
19時00分	2.8 SSE	0.4 N	10.9 NNW	8.3 W	2.4 S	10 WSW	3.4 WSW	0.3 SW	2.9 SW	2.2 WNW	5 NW	1.3 S	4.4 SE	0.3 SSW	0.3 NNW	2.4 WNW	8.6 W	3.2 SW	4.3 SW	2.8 SE	0.5 S	5 NW	7.5 NNW	2.3 NNW	1.8 NNE	2.8 WSW	0.3 WNW	0.3 WSW	5.3 WSW	10.3 W	2.1 NW
19時10分	3.6 SSW	1.1 NNW	11.1 NW	7.1 W	2.3 SSE	10.7 W	3.8 WSW	0.3 SW	3.2 SW	3.6 WNW	5.1 NNW	1.8 S	4.5 ESE	0.3 SSW	0.3 N	2.7 NW	7.9 W	3.4 SW	2.9 SW	1.9 SSE	0.6 S	5.5 WNW	7.6 NNW	0.8 NNW	1.3 NNE	3.3 S	0.3 WNW	0.3 WSW	5 WSW	7.7 W	1.1 NNW
19時20分	5.5 S	2 NNW	11.1 NW	7.4 WSW	3 SSE	10.5 W	4.7 WSW	0.3 SW	3.9 SW	2.9 WNW	6.2 NNW	1.4 SSE	4.2 SE	0.3 SSW	0.3 NNE	2.7 WNW	6.7 W	4.4 SSW	2.4 SSW	1.7 SSE	0.3 S	6.3 W	7.1 NNW	2.3 N	1.1 N	2.6 SE	0.3 WNW	0.3 W	4.3 WSW	8.7 WSW	1.2 NNW
19時30分	6.5 SSE	2.3 NNW	11 NW	6.7 WSW	3.5 SSE	11.2 W	5.4 WSW	0.3 SW	3.8 SW	3.3 WNW	6.4 NNW	1.6 SSE	5.8 SE	0.3 SSW	0.3 NNE	3.9 WNW	6.2 W	5 WSW	2 SSW	0.7 SE	0.3 S	6 W	6.2 NNW	2.3 N	0.5 N	2.6 SE	0.3 WNW	0.5 WSW	4.6 WSW	6.7 WSW	0.6 NNW
19時40分	6 SSE	2.3 NNW	10.6 NW	6.6 WSW	4.1 SE	10.3 W	6.1 WSW	0.3 WSW	3.4 SW	3.7 W	6.9 NW	1.4 SSE	7.1 ESE	0.3 SSW	0.3 NNE	3.1 W	5.3 W	6 SW	2.5 SSW	1.1 SSW	0.5 S	5.3 WSW	6.6 NNW	2.5 NNW	0.3 NNW	3.6 SSE	0.3 WNW	2.1 SW	3.2 SW	5.4 SW	0.3 NNW
19時50分	5.9 SSE	2.8 NW	10.3 NW	6.8 WSW	5 SSE	9.8 WSW	5.3 WSW	0.3 SW	3.2 SW	2.7 W	6.2 NW	1.6 SSE	3.8 SSE	0.3 SSW	0.3 NNE	1.8 SW	4.6 WSW	6.2 WSW	3 SSW	0.9 SSE	2.3 S	5 W	4.9 NNW	2.5 NNW	0.3 NNW	3.4 SE	0.3 WNW	2.2 SSW	2.2 SSW	3.9 SW	0.3 NNW

上段：平均風速 (m/s) 下段：風向

表 60m高・2017年3月・10分値⑥

	1日	2日	3日	4日	5日	6日	7日	8日	9日	10日	11日	12日	13日	14日	15日	16日	17日	18日	19日	20日	21日	22日	23日	24日	25日	26日	27日	28日	29日	30日	31日
20時00分	5.4 SSE	2.4 NW	9.8 NW	7.4 WSW	5.9 SSE	11.4 W	6.8 WSW	0.3 SW	3 SSW	3.5 W	6.3 NW	2.3 SSE	4.2 SSW	0.3 SSW	0.3 N	2.7 SSW	6.5 W	7.2 WSW	3.3 SW	0.7 SSW	0.9 S	3 WSW	4.5 NW	2.6 NNW	0.3 NNW	1.4 SSE	0.3 WNW	1.7 SSE	2.7 SSW	4.3 SW	0.3 NNW
20時10分	5.9 S	1.7 NNW	9.7 NW	6.8 WSW	6.4 SE	10.1 W	7 WSW	0.3 WSW	2.9 SSW	6 WSW	5.9 NW	2.8 SSE	5.2 SSW	0.3 SSW	0.3 N	1.8 SSW	4.6 W	7.7 WSW	3.8 SW	1.1 SSW	0.3 S	2.9 W	4.8 NW	1.7 NNW	0.3 NNW	1 SW	0.3 WNW	2.9 SSE	4 SSW	3 SSW	0.3 NW
20時20分	6.3 S	2.1 NNW	9.7 NW	6.9 WSW	7.1 SSE	10.8 W	5.1 WSW	0.3 WSW	2.6 S	6.4 W	6.1 NW	2 SSE	4.6 SSW	0.3 SSW	0.3 NNE	3 WSW	6.5 W	7.8 WSW	4.1 SW	0.7 SSW	0.3 S	3.3 W	4.2 NW	3.5 WNW	0.3 NNW	0.4 WSW	0.3 WNW	1.6 SSE	4.6 SW	2.8 SSW	0.3 NW
20時30分	7.2 SE	1.9 NNW	9.6 NW	5.8 WSW	7.4 SSE	11.5 W	4.8 WSW	0.3 WSW	2.8 SSW	6.9 W	6.2 NW	1.3 SSE	5.1 SSW	0.3 SSW	0.3 N	3.5 WSW	5.8 W	7 WSW	4.1 SW	0.6 NNW	0.3 S	5.4 WNW	4.7 NW	1.8 W	0.3 NNW	2 SSW	0.3 WNW	1.1 SSE	2.6 SSW	3.8 WSW	0.3 W
20時40分	6.4 SE	2.7 N	9.2 NW	5.6 WSW	6.8 SSE	9.8 W	5.3 WSW	0.3 WSW	3.3 SW	5.8 WNW	5.9 NW	2.3 SSE	5.4 SSW	0.3 SSW	0.3 N	3.3 SW	5.6 W	7.1 WSW	3.4 SW	0.7 WNW	0.3 S	8 WNW	3.7 NW	2 W	0.3 NNW	2.7 SSW	0.3 WNW	0.6 SSE	2.8 SSW	4.8 WSW	0.3 S
20時50分	4.6 SSE	2.5 NNW	9.5 NW	5 WSW	6.4 SSE	10.4 WSW	5.4 WSW	0.3 WSW	3.7 SW	3.7 WNW	6.2 NW	2.2 S	5 SSW	0.3 SSW	0.3 N	2.9 W	4.7 W	6.5 W	5.2 WSW	0.4 NE	0.3 S	5.3 NW	3 NW	2.9 W	0.5 WSW	2.9 SW	0.3 WNW	0.9 SSE	4 SW	4.6 WSW	1.4 S
21時00分	6 SSE	1.6 WNW	9.4 NW	4.2 WSW	6.7 SSE	8.8 WSW	5.2 WSW	0.3 WSW	3.8 SW	4.9 WNW	5.3 WNW	2.8 S	4.7 SSE	0.3 SSW	0.3 N	3.7 SW	5.4 W	6.6 W	3.8 SW	0.4 SSE	0.3 S	5.7 NW	3.2 NW	3.3 WNW	2 S	2.3 WSW	0.3 WNW	1.6 SSE	3.7 SW	5.3 WSW	1.3 S
21時10分	6.6 SE	0.3 NNW	8.8 NW	3.7 SW	6.3 SSE	7.8 WSW	5.6 WSW	0.3 WSW	2.7 SSW	5.5 WNW	4 NW	3.2 SSW	6.4 SE	0.3 SSW	0.3 NNW	2.5 SW	4.8 W	6.5 W	3.3 SW	0.9 SSE	0.3 S	8 NW	3.5 NNW	3 NW	2.4 S	1.8 SSW	0.3 WNW	0.6 SSE	3.6 WSW	4.7 SW	1.6 SSE
21時20分	7.4 SE	0.7 NNW	8.2 NW	4.1 WSW	5.6 SSE	7.6 WSW	5.3 WSW	0.3 WSW	3.3 SSW	6.5 WNW	3.9 NW	2.6 SSW	6.3 SE	0.3 SSW	0.3 NNW	5 WSW	4.8 W	7.9 W	4.7 SW	1.9 SSE	0.3 S	7.8 WNW	3.7 NW	4 NW	3.7 S	2.3 S	0.3 WNW	1.1 SSE	3.4 SSW	5.1 SSW	1.5 S
21時30分	7.7 SE	0.8 NNW	7.5 NW	3.8 SW	5.9 SSE	7.1 SW	5 SW	0.3 WSW	3 SSW	5.9 WNW	2.9 NW	2.3 SSW	5.9 SE	0.3 SSW	0.3 NNW	3.8 WSW	5.8 W	8.2 W	5.4 WSW	1.7 SE	0.3 S	6.6 NW	2.5 WNW	3.8 NW	4.1 S	1.4 SW	0.3 WNW	2.8 SSE	3.9 WSW	5.6 SW	1.5 S
21時40分	6.6 SE	2 N	6.6 NW	2.7 SSW	5.5 SW	6.7 SW	4.4 WSW	0.3 W	2.7 SSW	4.3 WNW	3.6 NW	3.4 SSW	6.3 SE	0.3 SSW	0.3 N	4.3 WSW	3.8 W	7.1 WSW	5.8 WSW	1.3 SE	0.3 S	5.7 NNW	2.1 W	2.8 NNW	6.1 W	1 W	0.3 WNW	2.3 SSE	3.2 SSW	4.3 SSW	2.1 S
21時50分	5.6 SSE	1.2 N	6.4 NW	3 SSW	5.6 SSE	5.8 WSW	4.2 WSW	0.3 W	3 S	3.3 NW	3.5 NW	3.1 SW	5.4 SE	0.3 SSW	0.3 N	4.4 SW	3.3 WSW	6.4 WSW	6.8 WSW	2.2 SE	0.3 S	6.2 NW	1.4 W	1.8 WSW	6 SSE	0.9 WNW	0.3 WNW	1.6 SSE	4.6 WSW	4.2 S	1.7 S
22時00分	7.8 SE	1.4 NNE	5.9 NW	3.6 SW	5.3 SSE	7.7 W	4.5 WSW	0.3 W	3.4 SSW	3.4 WNW	3.1 NW	1.2 SSW	5.7 SSE	0.3 SSW	0.3 N	4.7 WSW	4.3 W	7.9 WSW	6.4 WSW	2.4 SE	0.3 S	6.3 NW	0.8 W	1.7 SW	5.2 SSE	0.6 NW	0.3 WNW	1.5 SSE	2.3 SSW	4.5 SSW	0.7 S
22時10分	4.8 SSE	2.4 N	6.8 NW	3.3 SSW	4.7 S	5.9 W	4.2 WSW	0.3 WSW	3.7 SSW	2.9 NW	1.9 NW	1.4 SSE	4.7 SE	0.3 SSW	0.3 N	4.5 WSW	4.1 W	8.1 W	6.4 WSW	2.5 SSE	0.3 S	7 NW	2.7 W	1 SW	5.7 SSE	1.1 NNW	0.3 WNW	0.9 SSE	2.6 SSW	4.4 SSW	0.3 S
22時20分	3 SSW	2.2 N	7.4 NW	2.8 SSW	4.2 S	5.9 W	3.5 WSW	0.3 WSW	3.2 SSW	2.5 NW	1.9 WNW	2.7 SE	3.5 SSE	0.3 SSW	0.3 N	3.9 WSW	3.4 W	5.8 SW	6.4 WSW	2.9 SE	0.3 S	6.4 NW	2.7 WNW	1.8 SW	6 SSE	1.8 NNW	0.3 WNW	0.6 SSE	3 SSW	3.7 SSW	0.3 S
22時30分	3.3 S	2.8 NW	6.5 NW	3 SSW	3.8 S	7.3 W	4.5 WSW	0.3 WSW	2.8 SW	3.9 NW	2.1 WNW	1.7 SSE	4.5 S	0.3 SSW	0.3 N	4.5 W	4.1 WSW	5.8 SW	6.7 WSW	3.3 SE	0.3 S	8.5 WNW	2.9 W	2.5 WSW	5.9 SSE	1.1 NNW	0.3 WNW	0.4 SSE	2.9 SSW	3.3 SSW	0.3 SE
22時40分	4.1 SE	2.1 NW	6.1 NNW	3 SSW	3.7 S	6.9 WNW	4.4 WSW	0.3 WSW	2.7 SW	4.4 NW	2.3 WNW	0.3 WSW	4.1 SSE	0.3 SSW	0.3 N	4.9 WNW	4.2 WSW	6.9 WSW	7.1 WSW	3.5 SSE	0.3 S	8.4 WNW	3.2 W	3.5 WSW	6.9 SSE	1.5 NW	0.3 WNW	0.3 SSE	4.5 SSW	4.6 SW	0.3 E
22時50分	3.6 SSE	2.5 NW	5.5 NNW	2.7 S	3.6 WNW	6.4 WSW	4.3 WSW	0.3 WSW	2.7 SW	3.9 NW	2.8 W	0.5 SW	5.1 SSE	0.3 SSW	0.3 NNW	4.8 NW	4.3 WSW	6.3 WSW	6.2 WSW	3.4 S	0.3 W	5.3 W	3.5 W	3.4 W	7.1 SSE	1.1 NNW	0.3 WNW	0.3 SSE	4.3 SSW	3.6 SSW	0.3 E
23時00分	2.8 S	2.6 NW	6 NNW	2.6 SSE	3.8 NW	7.8 WSW	4.4 WSW	0.3 W	2.3 SW	4.1 NW	3.8 NW	0.7 SSW	5.9 SSE	0.3 SSW	0.3 NNW	5.3 NW	5 W	4.6 WSW	5.2 SW	5 SSE	0.3 S	6.3 W	3.1 W	2.8 WNW	6.4 SSE	1.1 NNW	0.3 WNW	0.3 SSE	3.7 SSW	3 SSW	0.3 E
23時10分	2 SSW	2.8 NNW	4.7 NNW	3 S	4.4 S	8.3 NW	4.8 WSW	0.3 WSW	2.7 SSW	4.2 WNW	3 W	0.9 SE	6 SE	0.3 SSW	0.3 N	4.8 WNW	5.3 W	5.4 WSW	5.6 WSW	4.8 SE	0.3 S	7.4 WNW	4.2 W	2.9 WNW	6 SSE	2.3 NW	0.3 WNW	0.3 SSE	4.1 SSW	4.6 SSW	0.3 N
23時20分	3.2 S	2.5 NNW	3.4 NW	2.4 S	4.5 S	7.9 NW	4.6 WSW	0.3 WSW	3.8 SW	4.5 WNW	2.9 W	0.9 S	5.9 SSE	0.3 SSW	0.3 N	5 WNW	4.3 WNW	5 WSW	4.4 WSW	5.6 SE	0.3 S	6.4 W	4 W	2.7 WNW	7.3 SSE	2.2 NNW	0.3 WNW	1.8 SSE	3.4 SSW	4.9 SSW	0.3 N
23時30分	2.4 S	2.5 NNW	2.9 NW	2.7 S	3.8 S	8 WNW	4.4 WSW	0.3 W	4.5 SW	4 WNW	2.6 W	3.4 SE	7.3 SE	0.3 SSW	0.3 NW	4.2 W	4.5 WNW	7.3 WSW	3.5 WSW	5.4 SSE	0.3 S	4.8 W	3.6 W	3.4 WNW	6.6 SSE	2.1 NW	0.3 WNW	4.1 S	3 SSW	5 SW	0.3 N
23時40分	1.8 S	4 NNW	2.4 WNW	3.6 SSE	4.8 SSW	8.2 NW	3.8 WSW	0.3 W	4.4 SW	2.2 WNW	2.2 W	4.7 SE	6.2 SE	0.3 SSW	0.3 NW	3.7 W	3.2 WNW	5.7 W	3.9 WSW	3.8 SSE	0.3 S	3.4 W	4.9 W	3.4 WNW	6.8 SSE	0.9 NNW	0.3 WNW	5.9 NNW	3.3 SSW	4.1 SSW	0.3 N
23時50分	3.9 SSE	4.8 NW	3 W	3.3 SW	5.3 NW	6.1 NW	3.5 WSW	0.3 W	3.6 SW	1.7 WNW	2.5 W	3.4 SE	6 SE	0.3 SSW	0.3 NW	3.8 WSW	2.8 WNW	4.9 WNW	4.4 WSW	5 SE	0.3 S	4 WNW	3.9 W	3.3 WNW	6 SSE	1.3 NNW	0.3 WNW	4.6 NNW	3.8 SSW	4.3 SW	0.3 N

上段：平均風速 (m/s) 下段：風向

表 60m高・2017年4月・10分値①

0時00分	0.3 N	0.4 SW	2.1 SSE	3.1 NNW	2.2 SSE	3.9 SSE	6.9 S	3 SSE	5.9 WSW	9.5 NW	9.1 ESE	2.3 NNW	5.7 W	3.4 S	6.2 S	5.8 SW	5.7 SW	7 SSE	3.8 SSW	0.3 WSW	4.8 SE	3.2 WSW	3 NW	0.3 ESE	11.8 SE	3.6 S	4.1 SW	5.2 SW	5.6 S	4.5 WSW
0時10分	0.3 NNE	0.8 SW	2 SSE	3.3 NW	1.9 SSE	3.9 S	6.4 S	1.9 ENE	7.3 WSW	8.7 NW	9.7 ESE	1.9 NW	6 W	4.1 SSW	5.8 S	5.9 SW	5.9 SW	14 SSE	3.6 SSW	0.3 WSW	2.9 S	1.8 W	1.5 NW	0.3 ESE	11.9 SE	3.8 S	2.9 SSW	5.4 SSW	5.9 SSE	3.9 SW
0時20分	0.3 NNE	0.7 SW	1.7 SSE	3.8 N	1 SSE	3.5 S	6.8 S	2.8 NNW	6.2 WSW	8.1 NW	11.6 ESE	0.4 NNW	6.6 W	2.5 SW	5.9 S	6.4 SW	5.2 SW	16.3 SE	3.4 SSW	0.3 WSW	3.2 S	2.4 WSW	2.9 NW	0.3 ESE	10.7 SE	3.8 S	2.4 SW	5.7 SSW	5.4 SSE	4.7 WSW
0時30分	0.3 NNE	0.8 SW	1.7 SSE	4.5 N	0.4 SSE	3.9 SSW	6.7 S	1.6 WNW	5.4 WSW	7.9 NW	11.1 SE	0.3 WNW	6.1 W	3.5 SSW	6.3 S	5.7 WSW	4.4 SW	13.6 SSE	5.1 SW	0.3 WSW	3.2 SW	2 SW	3.7 NNW	0.3 ESE	11.5 SE	3.8 S	2.4 WSW	5.3 SW	4.8 S	4.5 SW
0時40分	0.3 NNE	1.1 WSW	1 SSE	3.7 NNW	2.2 SSE	4.4 S	6.9 S	0.3 ENE	5.2 WSW	8.3 NW	10.2 ESE	0.3 W	5.7 W	2.6 S	5.7 S	5.9 WSW	4.4 SSW	12.3 SSE	5 SW	0.3 SSE	3.9 SW	1.7 SW	4.2 NNW	0.3 ESE	11.5 SE	3.8 S	1.7 SSW	5.8 SW	5 S	2.2 S
0時50分	0.3 N	0.4 WSW	1.3 S	2.9 NNW	2.2 SE	4.2 SSE	7 SSE	0.9 S	6.2 WSW	7.6 NW	10.5 ESE	1.1 S	5.7 W	2.2 S	5.5 SSW	5.5 SW	4.1 SSW	12.2 SSE	4.7 W	0.3 WSW	3.8 SE	3.8 SSW	4.7 NNW	0.3 ESE	10.9 SE	4.1 S	2 S	6.3 SW	5.1 S	1.6 SSW
1時00分	0.3 NNW	1.4 SW	0.8 S	1.4 NNW	2.2 SSE	3.5 SSE	6.6 SSE	1.4 SSE	5.7 WSW	6.8 NW	12.3 ESE	2.2 SW	4.8 W	3.6 SSE	5.6 SSW	5.7 SW	3.9 SSW	15.6 SE	4.6 W	0.3 WSW	3.5 SE	4.2 SW	4 NNW	0.3 SE	11.9 SE	3.7 S	2.3 SSW	6.4 SW	4.8 S	2.2 SW
1時10分	0.3 NNW	2.1 WSW	1.7 S	2.5 N	2 SSW	3.2 SSE	5.8 SSE	4.5 SE	5 WSW	8.3 NW	12.3 SE	1.9 WSW	4.5 W	3 SSW	5.1 SSE	5 SW	2.7 S	12.8 SE	3 WSW	0.3 WSW	2.3 SSE	5 SSW	3.2 NNW	0.3 SSE	12.5 SE	4.2 SW	2.1 SW	5.8 SW	4.9 S	4.4 SW
1時20分	0.3 N	2.6 WSW	1.3 SSE	2.8 NNE	1.8 SSW	4 SSE	5.4 SSE	4.1 SSE	5.4 WSW	7.9 NW	12.2 SE	4.9 W	5.5 W	3.3 S	4.8 S	4.4 SW	3.2 S	14.7 SE	2.6 W	0.3 WSW	2.6 SSE	5.2 SW	3.4 NW	0.3 SSE	11.6 SE	4.3 SW	1.8 SW	5.1 S	4.8 S	2.7 SSW
1時30分	0.3 N	2.7 WSW	0.9 SSE	3.2 N	1.3 S	4.1 SSE	6.6 S	2.4 NNW	3.8 WSW	7.6 NW	12.2 SE	7.2 W	5.2 W	3.5 SSW	4.4 S	4.3 SW	3.6 S	15.8 SE	1.5 N	0.3 WSW	2.3 SE	5.1 SW	3.9 NW	0.3 SSE	9.8 SE	4.7 SSW	1.1 SSW	5.3 SW	5.4 S	2 SSW
1時40分	0.3 WNW	2.7 SW	1.2 SSE	3.7 N	1.2 S	3.9 S	6.5 S	0.6 W	4.3 WSW	8.8 NW	12.1 SE	7.3 WSW	4.6 W	4.2 SW	3.6 S	4.2 SW	4.1 S	12.8 SE	1.4 SSW	0.3 WSW	1.3 SSE	4.7 SW	5.1 NNW	0.3 S	9.6 SE	4.7 WSW	0.9 WSW	5.9 SW	5.9 SSE	2.1 SSW
1時50分	0.4 NW	3.2 SW	1.5 SSE	3.4 N	0.5 SSW	3.9 SSE	5.9 S	0.9 SSW	4.4 WSW	8.1 NW	14 SE	7.6 WSW	6.7 W	4.2 SSW	3.2 S	5.1 SW	3.4 S	13.8 SSE	0.9 NE	0.3 WSW	0.9 ESE	3.9 SSW	6 NNW	0.3 SSE	8.7 SE	4.3 WSW	1.3 WSW	6.4 WSW	5.9 S	3.2 SW
2時00分	0.3 NW	3.5 WSW	1.9 SE	3.5 N	0.8 SSW	3.4 SSE	6.3 S	2.9 SSE	4.1 WSW	8 NW	13.5 SE	7.1 SW	5.4 W	3.3 SSW	2.7 S	4.6 WSW	4.6 SSW	15.3 SE	1.3 NW	0.3 WSW	1.3 SE	4.4 SW	5.7 NNW	0.4 SSE	6.6 SE	4.2 SW	1.4 SSW	6.3 WSW	5.6 S	3.8 SSW
2時10分	0.3 NW	1.9 WSW	1.1 SSW	3.1 N	1 S	3.6 S	7 SSE	5.1 S	3.7 SW	7.4 NW	13.1 SE	5.8 SW	6.7 WSW	3.3 SW	3.4 S	4.7 WSW	4.4 SSW	11.8 SSE	2.8 W	0.3 WSW	0.9 SE	3.9 SSW	5.2 NNW	1.5 SE	6.5 SE	3.5 SW	1.7 SSW	6.8 WSW	5.8 SSE	3.2 S
2時20分	0.3 NW	1.5 WSW	2 SW	2.7 N	1.7 SSE	3.3 SSE	5.7 SSE	5.8 SSE	4.6 WSW	7.4 NW	13 SE	5.2 SW	7.2 WSW	4.3 SW	3.8 SSE	6.3 SW	3.9 SSW	8.8 SSE	2.5 SSW	0.3 WSW	0.9 SE	4.2 SSW	5 NNW	2.6 SE	5.9 SSE	4.4 SW	3.5 SW	7 WSW	5.5 SSE	3.4 SSW
2時30分	0.3 NW	1.2 SW	1.1 SSW	2 N	1.4 SSE	4.2 SSE	5.6 SSE	6.8 SSE	4.9 WSW	7.4 NNW	13.3 SE	4.7 SW	7.7 WSW	6.2 SSE	4.1 SW	4.6 SSW	4 SSW	10.8 SSE	2.3 S	0.3 WSW	0.7 E	4.8 SW	5 NNW	2.1 SE	5.6 SSE	3.9 WSW	2.5 WSW	7.5 WSW	5.6 SSE	2.9 WSW
2時40分	0.3 NW	1.5 SSW	0.6 SSW	2.4 N	1.1 SSW	4.7 SE	6 SSE	8.9 SSE	4.9 SW	6.9 NNW	14.1 SE	5 WSW	6.7 WSW	4.7 WSW	4.8 WSW	6.8 SSE	4 SSE	13.8 SE	4.5 SW	0.3 WSW	1.5 SSE	5.8 SW	5.3 N	2.3 SE	5.7 SE	3.6 SW	2.4 WSW	6.1 WSW	5.5 SSE	3.4 SSW
2時50分	0.3 WSW	1.4 SW	0.7 SW	1.8 N	0.7 SSW	4.1 SE	5.9 SE	7.4 SE	4.4 SW	6.5 NNW	15.6 SE	5.4 WSW	6.1 SW	4 SW	4.5 S	6 WSW	3.8 SSW	15 SE	3.5 SSW	0.3 WSW	1.3 S	5.9 WSW	5.5 N	2 SE	6.1 SE	2.9 SW	1.4 WSW	7.1 WSW	5 SSE	3.6 SW
3時00分	0.3 SW	0.8 WSW	1.3 WSW	1.1 N	0.8 SSW	3.7 SE	5.5 SSE	8.4 SE	3.7 SSW	5.6 NNW	15.7 SE	6.2 SW	6.7 WSW	5.8 SSE	4.5 WSW	5.2 SSW	3.6 SSW	14.9 SE	3.2 S	0.3 WSW	1.6 SSE	6.8 WSW	4.3 N	1 SSE	5.8 SW	2.4 SW	1 WSW	8.2 WSW	5.1 SSE	3 SW
3時10分	0.3 SW	0.6 WSW	0.6 WSW	1 N	0.5 SSW	3.6 SE	5.5 SSE	4.8 SSE	3.8 SW	5.3 NNW	17.1 SE	5.9 SW	6.2 WSW	3.4 SSW	4.4 S	3.4 SSW	3.7 S	15 SE	3 SSW	0.3 WSW	1.8 SSE	7 WSW	3.6 N	0.3 SSE	5.6 SE	2.4 SW	1.5 S	7.5 WSW	4.9 SSE	2.9 SW
3時20分	0.3 NNE	0.5 S	0.7 S	2.2 N	0.4 SSE	3.8 SE	5.6 S	3.4 WSW	4.4 SW	3.9 NNW	17.1 SE	6.2 SW	6.8 WSW	6 SW	4.5 SSE	5.6 WSW	2.9 S	17.9 SE	3.2 SW	0.3 WSW	1.6 SE	7 WSW	4.2 NNW	0.9 SE	5 SE	2.3 SSW	3.1 WSW	7.6 WSW	5.2 SSE	3.1 WSW
3時30分	0.3 NNE	0.6 SSW	1.4 SSW	2.8 N	0.5 S	3.2 SSE	5.2 SSE	3.9 SW	4.9 SW	4 NNW	16.8 SE	6.5 WSW	7.5 WSW	4.4 SSE	4.7 SSE	5.8 WSW	2.5 SSE	12 SSE	1.7 SE	0.3 WSW	1 SSE	7.7 WSW	3.5 N	0.4 SSE	5.1 SSW	2.2 SSW	3.9 SSW	7 WSW	5.8 SSE	1.6 SSW
3時40分	0.3 NNE	0.5 S	1.5 S	2.1 N	1.1 S	2.8 SE	6.1 S	1.9 SW	4.5 SW	3.9 NNW	15.6 SE	6.8 WSW	6.8 WSW	3.9 SSE	6 SSE	4 WSW	3.1 SE	9 SSE	1.4 SE	0.3 WSW	1.4 SE	6.9 WSW	3.3 NNE	0.8 S	4.6 SE	2.6 SSW	3.3 SSW	6.6 WSW	5.6 SSE	3.3 SSW
3時50分	0.3 NNE	0.4 S	0.8 SSW	1.1 N	0.5 S	2.6 SE	6.1 S	3.9 S	4.9 SW	3.8 NW	17.4 SE	6.8 WSW	6.2 WSW	5 SW	6.1 SSE	4.9 WSW	3.3 SSE	13.6 SE	1.5 SE	0.3 WSW	1.5 SSE	7.1 SW	3.6 N	0.4 S	4.2 SSE	2.3 SSE	3.2 SSE	6.9 WSW	4.6 SSE	3.9 SSW

上段：平均風速 (m/s) 下段：風向

表 60m高・2017年4月・10分値②

	1日	2日	3日	4日	5日	6日	7日	8日	9日	10日	11日	12日	13日	14日	15日	16日	17日	18日	19日	20日	21日	22日	23日	24日	25日	26日	27日	28日	29日	30日	31日
4時00分	0.3 NE	0.4 SE	0.7 S	0.9 N	1.7 SE	2.7 SE	5.7 SSE	4.4 S	5.2 SW	3.8 NW	19.5 SE	6.9 WSW	6.2 WSW	4.9 SW	5.4 S	3.6 SW	3.2 S	22.5 SE	2.8 SSE	0.3 WSW	2.2 SE	5.9 SW	3.4 N	0.3 S	3.5 S	3.1 SSE	2.8 SSE	5 WSW	5.2 S	3.7 SSW	
4時10分	0.3 NE	0.4 SE	0.8 SW	1.4 N	0.6 SSE	3.2 SE	4.9 S	4.8 SSE	4.3 SW	4 NW	19.2 SE	6 WSW	6.4 WSW	6.1 SW	5.1 S	3.6 SW	2.6 SSE	23.6 SE	2.2 S	0.3 WSW	2.5 S	4.7 SW	3.6 N	0.4 SSE	2.9 SSW	3.8 S	2.6 SSE	5 WSW	4.9 SSE	3.6 S	
4時20分	0.5 NNE	0.3 SE	0.4 S	2.1 N	0.3 SSE	4.2 SE	4.1 SSE	3.9 SSE	4.8 WSW	3.9 NW	20.5 SE	5.5 WSW	5.7 WSW	5.7 SW	5.1 S	3.5 SW	2.4 SSE	20.9 SE	3.8 SW	0.3 WSW	2.5 S	4.2 SSW	3.7 N	0.5 SSE	3.1 SW	4 S	2.6 SSW	4.6 WSW	4.1 S	3.5 SW	
4時30分	0.3 N	0.3 SSE	0.4 S	2 NNW	0.3 SSE	4.3 SE	4.2 SSE	3.9 SSW	3.8 WSW	4 NW	21.8 SE	5.5 WSW	6.4 WSW	5.4 SSW	5.2 S	4.3 SW	2.4 SSE	19.7 SE	3.8 S	0.3 WSW	3.6 SSE	5.9 SW	4.1 N	0.3 S	3 SSW	4.2 S	2.4 SSW	5.9 WSW	4.3 SSE	4.1 SW	
4時40分	0.3 NNW	0.4 SSW	0.9 S	0.7 NW	0.9 SSE	4.5 SE	5 SSE	3.1 SSW	3.2 SW	4.1 NW	21.6 SE	6.1 WSW	5.4 SW	7 S	4.3 SW	2.3 SSE	19 SE	2.7 SSE	0.3 WSW	2.9 SSE	5.2 SW	5.4 NW	0.3 S	2.1 SSW	4.5 SSE	1.6 SW	5.4 W	4.9 SSE	2.8 SW		
4時50分	0.3 NW	0.3 SSW	1.5 SE	0.5 SW	1 S	4.7 SE	4.7 SSE	4 SSW	3.1 SW	3.9 NW	21 SE	7 WSW	5.9 WSW	7.3 SW	5.5 S	5 SW	2.6 SSE	16.1 SE	4 SSW	0.3 WSW	3.5 SSE	4.9 SW	5 NNW	0.3 SSE	1.5 SSW	4.4 SSE	2 WSW	4.9 W	5.3 SSE	1.4 SSE	
5時00分	0.3 N	0.8 SW	1.7 SE	0.3 SW	1 S	5.3 SE	3.9 SSE	2.6 S	2.1 SSW	3.9 WNW	18.5 SE	6.7 W	5.9 WSW	8.2 SW	5.7 S	6.7 WSW	2.6 SSE	16 SE	4 SE	0.3 WSW	3.7 SSE	6.8 SW	4.9 N	0.3 ESE	0.8 SSW	4.3 SSE	1.2 WSW	5.5 W	5.2 SSE	1.1 ESE	
5時10分	0.3 NNW	1.6 S	1.5 SSE	0.3 N	2.2 SSW	6.3 SE	3.8 SSE	5.1 SSE	2.4 SW	3.3 WNW	17.8 SE	6.8 W	6 WSW	7.6 SW	6.1 SSW	4.8 WSW	3.2 SSE	15.1 SE	3.8 SE	0.3 WSW	3.6 SSE	6.3 SW	4.3 N	0.9 SSE	1.4 SSE	4.2 S	1.9 WSW	4.6 WSW	5 SSE	0.9 ENE	
5時20分	0.3 SW	0.6 SE	1.2 SSE	0.8 NNE	2.1 S	8.1 SE	5.3 SSE	5.9 SSE	0.8 SW	3.1 WNW	17.2 SE	6.8 W	6.2 WSW	8 SW	6.5 SSW	7.6 SW	3.4 SSE	13.4 SSE	4.2 SSE	0.3 WSW	3.5 SSE	6.5 WSW	4.8 N	2.5 SSE	2.8 SSE	4.4 S	1.2 WSW	4.5 S	5 NE	1.8 NE	
5時30分	0.3 SW	1.2 ESE	1.5 SSW	1.5 NE	2.3 SSE	8.8 SE	5.6 SSE	3.6 WSW	2.9 SW	2.4 WNW	20.2 SE	8.2 WNW	8.2 WSW	8.5 SSW	6.1 SW	6.9 SW	3.3 SW	13.5 SSE	5 SSE	0.3 WSW	3.7 SE	5.8 WSW	6.1 NNW	1.2 SSE	2 SSE	4.2 S	1 WSW	4.3 SSE	5.5 SSE	2.3 SE	
5時40分	0.3 SE	1 SE	2.5 SSW	2.2 NNE	2.3 SSE	9.6 SE	5.3 S	1.2 SW	2.8 SSW	2 W	20.7 SE	9 WNW	6.9 W	8.2 WSW	5.5 SSW	7.9 SW	3.7 SW	13.9 SE	5.2 SSE	0.3 WSW	3.8 SSE	5.7 WSW	6.2 NNW	0.3 ESE	2 SSE	4.9 SE	1.3 WSW	4 WSW	6.2 SSE	1.2 ENE	
5時50分	0.3 SSW	0.4 ESE	2.4 S	2.4 N	2.3 SSE	10.4 SE	6 S	2.3 SSW	2.5 SSW	2 W	20.8 SE	9.7 WNW	5.1 W	8.1 WSW	5.3 SSW	8.7 SW	2 SW	15.1 SE	5.7 SSE	0.3 WSW	3.6 SSE	4.7 SW	5.9 NNW	0.3 NNW	1.3 S	5 SSE	1.9 WSW	4.4 SSE	5.4 SSE	2.8 ESE	
6時00分	0.3 SW	0.3 E	2.2 S	2.2 NNE	2.8 SSE	10.6 SE	4.6 S	3.6 SSE	2.7 S	3.1 W	19.6 SE	10.2 NW	2.7 WNW	6.2 SW	6.7 SSW	7.2 WSW	0.4 S	13.8 SE	5.1 S	0.3 WSW	4 SSE	4.5 WSW	5.5 NNW	0.3 NNW	1.3 S	4.8 SSE	2 SSE	4.2 SW	5.3 SSE	2.2 SSE	
6時10分	0.3 SW	0.3 SE	1.8 SSE	2.2 NNE	2.5 S	12 SE	5.7 S	4.5 SSE	2.5 SSW	2.8 WNW	20.6 SE	10.5 NW	1.9 WNW	5.1 SW	7.4 SSW	7.4 SW	0.9 SSW	10.3 SSE	5.9 S	0.3 WSW	4.1 SSE	2.8 WSW	5.2 NNW	0.9 NW	1.7 S	5.2 SSE	0.8 SW	3.7 SW	4.6 S	3.6 ESE	
6時20分	0.3 SW	0.3 SSW	2.2 SSE	2.8 NNE	2.3 SSE	11.3 SE	5.9 S	3.4 SW	3.8 SSW	2.8 NW	19.6 SE	11.2 NW	1.8 WNW	4.2 SW	7.2 SSW	8.2 WSW	0.7 SSE	8.5 S	5.9 WSW	0.3 WSW	4.2 SSE	3.1 WSW	5.3 NNW	0.3 N	1.7 S	6 SSE	1.9 WSW	4.2 S	4.9 S	2.1 SSE	
6時30分	0.3 SW	0.3 W	1.1 S	2.4 NNE	2.1 SSE	9.9 SE	5.6 S	2.3 SSW	2.9 SSW	3.2 NW	20.3 SE	11.4 NW	2.8 SW	2.5 S	7.1 SSW	7.1 WSW	0.9 SW	7.6 S	7.6 WSW	0.3 WSW	3.7 SSE	3.8 WSW	3.6 NW	0.3 NE	1.6 S	6.1 SSE	2.3 WSW	5.6 S	4.8 S	2.8 SSW	
6時40分	0.3 S	1.1 W	1.5 S	1.7 NNE	2.5 SSE	10.5 SE	6 SSE	2 SSW	2.8 S	4.4 NW	18.4 SE	10.3 WNW	2.9 SW	1.8 SSE	6.2 SSW	5.4 SW	1.3 SSE	6.1 S	8.9 SW	0.3 WSW	2.7 SSE	3.9 SW	3 NNW	0.3 NE	1.7 S	5.6 SSE	2.5 WSW	4.3 SSE	4.3 SSE	1.2 SE	
6時50分	0.3 W	1.2 W	0.8 SSW	2.8 NNE	3.4 SSE	10.4 SE	5.8 SSE	1.1 SW	2.3 S	4.6 NW	18.9 SE	10.1 WNW	4.6 SW	2.6 SE	6.5 SSW	5.9 WSW	2.2 SE	3.8 SSW	8.4 SW	0.3 WSW	3.2 SSE	3.7 SW	2.8 NW	0.3 N	1.7 S	5.4 SSE	2.3 SSW	5.2 SW	4 SSE	4.1 SSE	
7時00分	0.3 NW	0.5 WNW	1 SW	2.4 NNE	3.3 SSE	10.3 SE	5.4 SSE	0.5 SW	1.9 SSE	4.1 NW	19.1 SE	11.7 WNW	5 SW	3.2 SSE	6.2 SW	6.4 SE	1.4 S	4.1 S	6.6 SW	0.3 WSW	3.4 SSE	4.4 SW	3.3 NW	0.3 N	1.5 S	5.2 SSE	2.1 SSW	4.5 SSW	3.8 S	2.3 S	
7時10分	0.3 WNW	0.4 W	1.2 WSW	2.6 N	2.5 S	11.3 SE	5.8 SSE	0.8 SW	1.1 SW	3.6 NW	18 SE	11.6 WNW	6.1 SW	4.3 SSW	6.5 SSW	5.5 SW	0.6 SSW	3.5 S	4.4 SSW	0.3 WSW	3.7 SSE	4.4 WSW	2.7 NW	0.4 SE	2 SSW	3.8 SSE	1.9 SW	3.8 SSW	4.5 SSE	2.4 S	
7時20分	0.3 NW	0.3 W	1.3 SSW	2.3 N	2.8 S	11 SE	4.9 SSE	1.3 SSE	1.3 SW	3.4 NW	18.3 SE	12 WNW	6 SW	3.4 SSE	6 SSW	5.3 SW	0.6 WSW	2.6 SSW	5.6 SSW	0.3 WSW	3.3 S	4.2 WSW	2.3 WNW	0.6 WSW	2.4 SSW	4.2 S	2 SW	2.8 SSW	4.5 S	2.5 SSE	
7時30分	0.4 NW	0.5 SSW	1.5 SSW	1.5 NNW	3 SSE	11.9 SE	4.3 SSE	1.7 SSW	1.6 SW	3.2 NW	16.3 SE	12.3 WNW	8 WSW	3.2 SSE	5.1 SW	5.2 SW	0.5 SSE	1.6 WNW	5.6 WSW	0.3 WSW	4.1 S	3.8 W	2.7 W	0.3 SSW	2.2 S	4 SSE	2.4 S	3.1 S	4.2 S	3.8 SSE	
7時40分	0.3 WNW	2 WNW	1.9 SW	1.2 N	3.2 SE	10.8 SE	4.8 S	0.5 NW	1.9 SSW	3.3 NW	15.7 SE	11.4 NW	8.8 WSW	3.3 SW	5.2 S	8.1 WSW	0.3 NE	1.9 WNW	7.4 S	0.3 WSW	4.1 SSE	2.3 WSW	2.9 W	0.4 SW	1.7 S	2.8 S	2.1 S	3 S	3.6 S	3.9 SE	
7時50分	0.5 NW	3 NW	2.7 SSW	1.8 N	2.6 SE	9.8 SE	4.9 S	0.5 NE	1.7 SW	2.6 NW	14.1 SE	12.1 NW	8.1 WSW	4.7 S	6.1 SW	8.5 WSW	0.6 NE	2 SSE	6.2 S	1.6 W	4 S	2.4 SW	2.8 NNW	0.5 SW	2.6 S	2.8 S	2.5 SSW	2.9 SSW	3.6 S	4.6 SSE	

上段：平均風速 (m/s) 下段：風向

表 60m高・2017年4月・10分値③

	1日	2日	3日	4日	5日	6日	7日	8日	9日	10日	11日	12日	13日	14日	15日	16日	17日	18日	19日	20日	21日	22日	23日	24日	25日	26日	27日	28日	29日	30日	31日
8時00分	1.6 WNW	3 NW	2.6 SSW	1.5 NNE	2.4 SSE	9.8 SE	4.6 S	2.4 SE	1.9 WSW	2.7 NW	14.5 SSE	11.3 NW	11.5 WSW	4.6 S	6.2 WSW	10 WSW	1.8 NNE	3.3 S	5.9 SSW	1.5 WNW	3.6 S	4.2 WSW	3.3 W	1 SSW	2.6 SSW	2.4 SSW	2.2 SW	4 SW	4 SSW	4.7 SSE	
8時10分	1.4 WNW	3.5 NNW	2.9 SSW	1.6 N	2.6 S	10.5 SE	4.3 SSE	1.8 WSW	0.8 SW	3.4 NW	14.1 SSE	11.2 NW	11.2 WSW	4.6 SSW	6.8 WSW	9.6 WSW	2 N	1.3 S	7.2 SSW	2.4 W	4.4 S	4.5 WSW	3 WNW	1.3 WSW	2.6 S	2 SW	2.5 SW	5.2 WSW	4 SSW	4.4 SSE	
8時20分	1.3 WNW	3.5 NNW	2.7 SSW	1.6 NNW	2.8 S	9.9 SE	4.4 SSE	1.4 NW	1.3 N	3.8 WNW	15 SSE	11.2 NW	9.5 WSW	3.6 S	8.1 W	9.7 WSW	2.1 NNW	2.8 S	5.8 SSW	2.5 W	4.9 S	4 WSW	3 NW	0.5 NW	2.8 SSW	2 SW	2 WSW	5.6 WSW	3.4 SSW	3.4 SSE	
8時30分	1 WNW	1.9 NNW	2.6 SW	1 NW	1.7 S	9.6 SE	4.3 S	0.4 S	2.5 W	3.9 NW	16.4 SSE	11.4 NW	13.2 WSW	3.3 SSW	7.1 W	10.3 SW	1.8 NNW	4.2 S	6.6 WSW	2.8 W	4.8 S	3.7 WSW	4.1 WNW	0.6 NE	2.4 SSW	2.4 SSW	2 WSW	5.3 SW	3.9 SSW	3.3 S	
8時40分	0.7 W	3.8 NNW	3 SW	1.5 NW	2.6 S	9.2 SE	5.4 S	0.8 N	2.7 W	4 NW	16.7 SE	10.2 WNW	11.7 WSW	3.8 SSW	6.6 WSW	8.9 SW	2 NNW	4 SSW	10.2 WSW	2.6 WNW	4.7 W	4.6 W	3.9 WNW	0.8 NNW	2.5 SSW	2.2 SW	2.7 W	5.4 SSW	4.5 SSW	5.2 S	
8時50分	1 W	4.4 NW	5 SW	1.2 NW	3 S	10.1 SE	4.2 S	1.1 NW	1.9 WNW	4.3 NW	16.8 SE	10.1 WNW	8.8 WSW	4.2 SSW	7.5 WSW	8.7 SW	2 NNW	4.5 SW	7.2 WSW	3.1 W	4.8 S	3 WNW	3.1 WNW	0.5 N	2.4 S	2.8 SSW	2.9 W	5.3 SSW	4.2 SSW	4.2 SSE	
9時00分	0.8 W	3.5 NW	4.3 SW	1.9 WNW	3.6 S	9.6 SE	4.9 SSW	1 NE	3.1 NW	3.5 WNW	18.6 SE	10.1 NW	8.7 WSW	4.3 SW	10.4 W	7.6 SW	1.1 NNW	4.7 SW	9.2 WSW	3 W	4.3 S	4 WSW	2.9 NW	1.2 WNW	3.7 S	4 SW	2.9 WNW	5 SW	3.9 SSW	4 SSE	
9時10分	0.6 WSW	4 NNW	3.9 SW	1.4 WNW	3.4 S	7.4 SE	3.8 SW	0.3 NE	4.1 WNW	2.9 NW	18.5 SE	10 WSW	9.1 SW	3.7 SSW	8 WSW	8.8 SW	0.7 N	3.5 WSW	8.9 WSW	4.4 W	3.8 S	3.1 W	5.4 WNW	1.7 W	3.2 SSW	4.1 SW	4.3 WNW	4.5 SSW	3.8 SSW	4.3 S	
9時20分	0.6 W	3.2 NNW	4.1 SSW	0.8 W	3.4 SSW	8.3 SE	4.6 WSW	0.5 WSW	3.2 NW	3 NW	18.1 SE	10 WNW	8.4 SW	4 SSW	7 W	8.2 WSW	0.4 NNE	4.2 WSW	9 WSW	5.1 WSW	3.6 S	3.9 SW	4.9 WNW	1.5 W	3.7 SW	4.3 WNW	4.6 SSW	3.7 SSW	5.2 S	5.2 S	
9時30分	0.6 WNW	4.2 NNW	4.7 SSW	1.2 WNW	3.6 SSW	7.7 SE	4.3 SW	1.3 S	3 NW	3.4 NW	17.3 SE	9.7 WNW	9.3 SW	5.7 SSW	4.2 WSW	9.5 SW	0.6 N	7.5 WSW	11 SW	4.3 WSW	4.3 S	3.9 SW	4.7 WNW	1.6 WSW	3.4 SW	4 SW	4.3 WNW	4.6 SW	4.5 S		
9時40分	1.1 WNW	4.4 NW	4.3 SSW	0.9 WNW	3.3 SW	8.4 SE	4.1 SW	2.3 S	3.8 NW	3.7 NW	16.2 SE	8.8 WNW	8.3 SW	5.6 SSW	5.9 SW	10 WSW	0.5 NNW	9 WSW	13.6 SW	4.6 WSW	5.1 WSW	4.6 SW	4.5 WNW	2 SW	4 SW	2.2 SW	3.9 WNW	3.8 WNW	3.9 WSW	4.9 SSW	
9時50分	1.3 NW	3.2 NW	4.4 SW	1 WSW	2.5 SSW	8.7 SE	5.3 WSW	1.5 SW	3.8 NW	3.1 NW	15.6 SE	7.8 W	6.7 SW	4.4 SSW	6 SW	10.5 WSW	1.2 WSW	8.9 SW	14 SW	6.4 SW	4.8 S	5.1 WSW	3.6 NW	2.2 SW	4.1 SW	2.2 SW	4.6 NW	3.5 W	4.8 WSW	5.6 SSW	
10時00分	1.5 WNW	3.2 NW	5.2 SW	1.9 W	2.7 SSW	7.1 SSE	4.4 SW	1.3 S	3.1 W	4.5 WNW	15.1 SE	9.4 WNW	6.6 SW	4.9 SW	4.4 SW	8.4 WSW	1.3 SW	7.1 WSW	14.3 SW	5.4 WSW	4.8 S	6.9 WSW	6.2 NW	2.3 S	3.6 SW	2.3 SSW	3.8 WNW	3.4 W	5 SW	4.6 SW	
10時10分	1.7 WNW	3.5 NW	6 SW	2.8 W	3.3 SSW	6.9 SE	5.3 SW	1.8 S	1.6 WNW	3.8 WNW	16.9 SE	9.4 WNW	7.2 WSW	6.6 SW	5.2 SW	6.1 SW	1 SSW	6.6 WSW	14.8 WSW	5.6 WSW	4.3 S	8.4 SW	6.5 NNW	2.7 S	3.8 SW	3 SSW	5.2 WNW	3.9 WSW	6.2 WSW	5.1 S	
10時20分	1.7 WNW	3.5 N	5.6 SW	2.8 W	3.6 SSW	5.1 SE	6.4 SW	1.2 SSW	2.1 WNW	3.4 NW	16.7 SE	9.7 WNW	8 WSW	5.4 WSW	5.8 SW	6 SSW	2.3 S	5.8 WSW	13 WSW	5.9 WSW	4.3 S	9.3 SW	6.7 NNW	2.5 SSW	3.5 SW	2.8 WSW	3.8 WNW	5.3 WSW	8.2 W	4.5 SSW	
10時30分	2.1 WNW	3.1 NNW	4.9 SW	3 W	3.6 SSW	5.2 SE	6 SW	0.8 SW	3.5 WSW	2.7 NW	15.2 SE	10.1 WNW	8.3 WSW	4.5 WSW	5.3 WSW	3.1 SSW	3.8 SSW	5.5 WSW	13.1 SW	6 WSW	5.2 S	8.2 SW	5.7 NNW	2.9 SW	3.7 SW	2.7 W	4 WNW	5.6 WSW	6.6 WSW	6 S	
10時40分	2.2 WNW	3.5 NW	5.1 SW	2.6 W	3.5 SSW	5.6 S	6.4 SW	1.2 W	3.9 WSW	3.2 W	12.3 SE	8.2 WNW	10 WSW	5.6 WSW	3.5 SW	3.8 SSW	5.5 S	5.6 WSW	14.5 SW	6.3 W	4.4 S	7 WSW	5 NNW	3.2 SW	4.2 SW	2.4 W	4.9 WNW	6.3 WSW	6.4 WSW	3.6 SSW	
10時50分	2.2 WNW	4.5 NW	3.9 SW	2.2 W	3.7 SSW	6.1 S	6 SW	0.4 NNW	4 NW	3.2 WNW	13.6 SE	10.3 WNW	11 W	6.9 WSW	4.9 S	3.3 WSW	6.4 SSE	5.6 SW	13.5 SW	5.5 SW	5.2 S	5.6 WSW	5.2 NW	3.4 SW	5.1 SW	2.5 WNW	3.4 NW	5.3 WSW	6.3 WSW	4.3 SSW	
11時00分	2.2 WNW	4.1 NNW	5.1 SW	1.9 W	3.1 SW	7.5 S	5.7 SW	2.5 SSE	4.4 NNW	3.8 W	13.3 SE	10.5 WNW	11.7 W	6.7 WSW	6.2 S	4.2 SW	7 SSE	5.7 SW	14.6 WSW	5.3 W	5.1 SSE	7.8 WSW	4.4 NW	3 SW	4.9 SW	2 WNW	4 WNW	5.2 WSW	7.9 WSW	4.7 S	
11時10分	2.2 W	5.5 NNW	4.4 SW	3 WNW	3.8 SW	6.4 S	7.4 SW	6.4 SE	5.9 NW	2.9 WNW	12.4 SE	10.4 NW	12.6 W	6.6 WSW	6.8 S	6.2 WSW	6.9 SSE	6.3 SW	13.7 WSW	5.8 WSW	6 S	8.8 SW	5.2 NW	3.3 SW	4.2 SW	1.5 WNW	5.1 WNW	5.7 WSW	7.3 WSW	5.5 SSW	
11時20分	2.5 W	5.1 NNW	4.7 SW	2.5 W	4.2 WSW	5.5 S	6.3 SW	3.6 SSE	5.5 NW	3.3 WNW	18 SE	8.8 WNW	11.4 W	6.5 WSW	7.2 S	6.6 WSW	6.4 SE	8 SW	14.6 WSW	5.2 W	5 S	6.3 WSW	6.3 NW	3.3 WSW	5.2 S	2.6 W	5.2 WSW	5.6 WSW	6.7 WSW	5.4 SW	
11時30分	2.2 W	5.5 NNW	2.6 SW	2.2 WSW	4.3 SW	4.7 SE	6.9 SW	1 SW	6.1 NW	3.7 NW	13.1 SE	9 WNW	12.4 WSW	7.8 WSW	8 W	9 W	6.2 SE	9.4 SW	16.4 WSW	5.6 WSW	5.3 S	7.8 WSW	6.2 NW	3.7 W	5.4 S	2.2 WSW	6 WNW	5.7 WSW	6.8 WSW	5.6 SSW	
11時40分	1.7 W	6.1 NNW	2.5 SSW	1.4 W	5.4 SSW	4.1 SW	6.8 SW	2.2 E	6.9 NW	2.8 NW	15.5 SSE	8.9 WNW	12.3 W	7.8 SW	8.9 SSW	9.9 WSW	5.4 SE	10.9 WSW	13.9 WSW	6.5 WSW	4.7 S	9.2 SW	5.7 NW	3.2 W	5.3 W	1.4 SW	6.5 NW	7.3 WSW	6.4 SW		
11時50分	0.9 WNW	5.1 NNW	1.5 SSE	1.5 WSW	3.6 WSW	3.8 S	5.3 SW	3.7 SE	6.4 NW	2.5 W	11.9 SE	9.2 NW	13.8 WSW	9.1 SW	9.6 SSW	10.7 WSW	5.2 SSE	10.2 WSW	14.6 WSW	6.6 SW	4.7 S	10.4 SW	5.1 WNW	2.9 W	5.6 S	1.3 SW	6.7 NW	5.2 WSW	7 WSW	5.4 SW	

上段：平均風速 (m/s) 下段：風向

表 60m高・2017年4月・10分値④

	1日	2日	3日	4日	5日	6日	7日	8日	9日	10日	11日	12日	13日	14日	15日	16日	17日	18日	19日	20日	21日	22日	23日	24日	25日	26日	27日	28日	29日	30日	31日
12時00分	1.2 W	4.7 NNW	3.1 S	1.9 W	4.1 WSW	3.7 SSW	5.1 WSW	2.8 S	6.2 NW	1.9 WSW	11.7 SE	10.1 NW	14 WSW	8.7 WSW	7 SSW	10.7 WSW	4.8 S	11 WSW	15.3 WSW	5.7 SW	5 SW	7.6 WSW	5.3 NW	2.7 WSW	3.7 S	2 WSW	6.2 NW	5.7 SW	4.8 WSW	6 SW	
12時10分	2 W	6.1 NW	3.8 SW	1.7 W	6.2 WSW	4.5 SW	5 WSW	3.7 SSE	8 NNW	1.9 W	9.6 SSE	10.1 NW	14.5 WSW	8.4 SW	6.9 SSW	13 WSW	6.2 S	8.7 WSW	17.7 WSW	6.1 SSW	5.6 SSW	8.4 WSW	5.7 NW	3.2 SSW	4.5 SSW	1.9 WSW	6.8 NW	6.5 SW	7.1 W	5.9 SW	
12時20分	0.8 WSW	7.9 NW	3.9 SW	1.7 W	5 WSW	4.8 SW	5.1 WSW	3.6 S	9.2 NNW	2.9 NW	10.3 SSE	8.6 NW	14.9 W	9.1 SW	7.1 SSW	12 WSW	4 S	7 WSW	18 WSW	5.9 SSW	5.8 SSW	8.6 WSW	5.1 NW	3.2 SW	4.3 S	1.8 WSW	8.1 SW	7.1 SW	6.9 W	7.6 WSW	
12時30分	0.4 ENE	6.8 NW	3.4 SW	1.8 WSW	6 WSW	5.1 SW	4.9 SW	2.4 S	8.1 NNW	1.5 NNW	9.8 SSE	10.1 NW	15.5 W	8.2 WSW	7.7 SSW	10.6 WSW	4.6 SSE	9.7 WSW	18.2 WSW	5.3 SSW	5.3 SSW	8.9 WSW	6.1 NW	2.8 WSW	4.7 S	1.4 SW	7.2 WSW	4.9 WSW	8.9 NNW	7.7 SW	
12時40分	0.4 NNE	6.2 NW	3 SW	2.3 W	6.5 SW	4.7 SW	4.7 SW	2.8 S	7.5 NNW	1 NNE	7.5 SSE	10.6 W	14 W	8.7 WSW	6.8 SSW	11.1 WSW	3.9 SSE	11.4 WSW	17.6 WSW	5.1 SW	6 W	7.4 NW	6.8 SW	4 SW	3.9 SSW	1.9 SSW	7.9 WNW	6.7 SW	7.6 NNW	6.5 WSW	
12時50分	0.9 NNW	5.9 NNW	3 WSW	2.3 W	6.5 WSW	3.8 S	4.4 SW	3.3 S	8.6 NNW	3.1 W	10.3 SE	11.9 NW	17 W	9.6 WSW	6.7 SSW	11.1 WSW	3.6 SSE	11.9 WSW	18.4 WSW	4.2 W	5.2 SW	9 WSW	7.4 NW	3.7 SSW	4.9 S	2 SW	8.9 NW	4.6 WSW	6.9 W	7.8 WSW	
13時00分	1 NW	6.1 NNW	3.4 SW	3 WSW	6 W	4 SW	4.8 SW	3.5 SSE	8.4 NNW	2.6 W	10.9 SE	12.3 NW	14 W	9.7 SW	7 SSW	9.6 WSW	4 S	10.4 WSW	20.2 WSW	4.1 W	6.7 SW	8.5 WSW	6.7 WNW	2.9 SW	4.3 SSE	1.6 SSW	8.9 NW	5.8 SW	5.5 NNW	8.4 SW	
13時10分	1.1 WNW	6.8 NNW	3.9 SW	2.8 WSW	5.5 WSW	3.9 S	4.5 SW	2.3 SSW	8.7 NW	2.3 NW	7.6 SE	12.2 NW	14 W	9.7 SW	6.4 SSW	8.9 WSW	4.9 SSW	9.5 SW	19.9 WSW	4.3 W	6.2 SW	7.7 WSW	6.4 WNW	3.2 SSW	4.2 S	1.4 SSW	6.6 NW	6 WSW	2.5 NNW	7.5 SW	
13時20分	0.4 WNW	5.4 NNW	2.4 SW	2.5 W	5.7 WSW	3 SSW	4.8 SW	1.2 SSW	7.9 NW	2.7 WNNW	6.8 SE	12.4 NW	16.9 WSW	10 WSW	6.2 SSW	10.4 SW	5.3 SSE	9.6 WSW	17.6 WSW	4.2 W	6.2 SW	8.9 WSW	6.8 WNW	4.5 SW	4.7 SSW	2 SSW	9.1 NW	4.7 SW	3.1 NNW	6.7 SW	
13時30分	0.9 W	4.6 NW	4 WSW	2.7 W	4.3 WSW	2.9 S	5 SW	2.4 SSE	7.7 NW	1.6 NNW	5.5 SE	11.6 NW	15.1 WSW	9.9 SW	7.1 SW	11.7 SW	6.2 S	10.9 WSW	21.2 WSW	4.3 W	6.3 SW	8.4 WSW	4.4 WNW	3.5 SW	4.3 S	2.2 SSW	8.4 NW	5.7 W	2.7 W	8.4 SW	
13時40分	1.8 W	5.4 NW	4.1 WSW	1 SW	3.9 WSW	3.6 SW	5.1 SW	3.2 SSE	9.6 NNW	2.6 W	3.7 N	10 WNW	14.6 WSW	9 WSW	7.4 SW	11.2 SW	6.2 SSE	8.4 SW	20 WSW	3.8 W	7.1 SW	8.9 WSW	5.7 NW	3.1 SSW	4.5 SW	1.1 SW	8.1 NW	5.4 WSW	3.3 WSW	7.5 SW	
13時50分	1.3 W	5.7 NW	3.7 WSW	3.2 WSW	4 WSW	5 S	5.1 SW	3.8 SSE	9.8 NNW	2.9 WNNW	5.5 NNW	9.7 WNW	13.8 W	8.9 W	8 SW	8.7 SW	4.8 S	8.6 WSW	17.3 WSW	5.2 WSW	5.7 SW	8.6 W	6 NW	3.3 SSW	4.3 SSE	1.1 SSW	8.8 NW	6.7 W	3.1 W	6.2 WSW	
14時00分	1.2 W	5.9 NW	4 SW	2.7 WSW	4.9 SW	4.2 S	5.5 SW	3.9 SSE	8.8 NW	2.2 NW	5.1 WNNW	9.7 WNW	14.5 W	7.3 WSW	6.3 SSW	9.4 SW	6.3 SSE	11.3 WSW	16.2 WSW	5 W	6.7 SW	8.2 W	7.6 WNW	3.6 WSW	5.5 S	2.1 SSE	8.8 NW	8.2 WSW	3.8 WSW	7.1 SW	
14時10分	0.9 WSW	5.6 NNW	3.2 SW	1.8 WSW	4.6 SW	4.2 SSE	6 SW	3 S	10.1 NW	2.1 WNNW	3.9 SW	9.8 W	11.8 W	9.4 WSW	6.5 SSW	10.3 SW	7.6 SSE	11.9 WSW	20.5 WSW	4.7 W	6 SW	8.6 W	8.6 NW	3.2 SSW	4.1 S	2.8 S	7.6 WNW	7.2 WSW	4 W	8.6 WSW	
14時20分	2.4 SW	6.4 NNW	4 SW	2.3 WSW	4.7 SW	3.2 SSE	7 SW	7 S	10.3 NW	2.2 NW	4.1 W	8.8 WNNW	8.9 W	8.6 WSW	6.8 SW	10.7 SW	8.8 SSE	12.2 WSW	20.7 WSW	4.7 SSW	6.3 NW	7.4 NW	8.1 SW	2.5 SW	3.2 S	2.9 S	9 WNW	7.1 WSW	4.6 W	8.3 WSW	
14時30分	2.7 S	5.2 NNW	3.2 SSW	2.6 WSW	5.4 SW	4.2 SSE	7.1 SW	2.9 S	10.3 NW	1.8 NW	3.7 W	9.5 W	10.1 WSW	9.1 WSW	5.8 SSW	11.2 WSW	10.2 SE	13.9 WSW	17.8 WNW	4.3 SSW	5.4 SSW	7.6 NW	7.1 NW	3.9 WSW	3.6 S	2.2 SSW	7.8 WNW	6 SW	5.6 WNW	7.3 WSW	
14時40分	1.7 S	4.9 NNW	2.1 S	3.4 WSW	5.6 WSW	3.8 SW	8.3 SSW	2.8 SSW	10.2 NW	1.6 WNNW	3.5 WNNW	9.3 W	11.1 W	9.3 WSW	5.4 SSW	11 SW	9.8 SE	11.7 SW	22.6 WSW	4 SW	6.2 SW	7 NW	8.6 NW	3.7 WSW	4.2 S	2.4 WNW	7.9 W	5.5 WNW	6.1 WNW	7.4 WSW	
14時50分	2.6 S	4.5 NW	3 SSW	4.5 WSW	4.2 WSW	3.3 SSE	8.2 SW	2.7 SSW	11.9 NW	2.7 WSW	4.4 SSW	11 W	10.8 WSW	9.2 WSW	6.9 SSW	9.4 WSW	9.1 SE	12 WSW	21.4 WSW	4.2 SW	6.3 SW	7 NW	7.7 NW	3.7 W	4.6 SSW	2.1 SSW	7.9 WSW	5.5 WSW	6 WNW	7.8 WSW	
15時00分	3.2 SSE	5.6 NNW	4.3 SSW	3.4 WSW	3.8 WSW	4.1 SSE	7.5 SW	2.6 S	11.2 NW	3.6 W	2.2 S	8.8 WNNW	9.8 W	8.5 WSW	6.6 SSW	9.7 WSW	7.8 SE	9.2 WSW	18.3 WSW	4.6 SW	6.4 SW	7.1 NW	8.3 NNW	4 SW	5 SSE	2.2 S	8.3 W	5.4 SW	6.6 NW	12.1 WSW	
15時10分	2.4 S	6.1 NNW	5.4 SSW	3 WSW	4.7 SW	3.6 SE	6.5 SW	2 SSE	10.4 NNW	3 NW	3 SE	10.2 W	11.3 W	8.8 WSW	6 SSW	9.2 WSW	6.8 SSE	9.9 SW	16.2 WSW	4.9 SW	5.9 SW	7.2 NW	8.1 NW	3.6 SSW	4.4 S	2.3 SSW	8.3 WSW	6.2 WSW	8.1 NW	9.4 WSW	
15時20分	2.2 SSE	6 NNW	5.5 SSW	2.9 W	3.5 WSW	3.6 SE	7.2 SW	2.8 S	10.9 NNW	1.8 W	1.7 SSE	10.6 W	12.7 W	9.6 WSW	6.2 SSW	10.5 WSW	5.3 SSE	10.8 WSW	16.3 WSW	3.5 SW	3.7 WSW	7.2 NW	8 NNW	2.9 SSW	3.8 S	2.4 SSW	7.6 W	6.2 WSW	7.6 NW	10.6 SW	
15時30分	2.7 SE	5.5 NNW	4.6 SSW	1.6 W	4.1 WSW	4 SE	7 SW	3.2 S	10.6 NNW	2.7 WSW	3 S	11.1 W	11.3 W	8.4 WSW	6 SSW	8 SW	3 ESE	8.7 WSW	14.5 WSW	4.4 WSW	2.8 SW	7.6 NW	6.6 NW	3.1 SW	4.5 SSE	2.2 SSW	8.6 WSW	5.1 WSW	7.4 NW	9.2 SW	
15時40分	1 SSE	6.4 NNW	3.3 S	2.6 WSW	5 SW	4.1 SE	6.1 SW	2.3 SSW	12.2 NNW	2.5 WNNW	5.3 SSE	11.8 WSW	11.3 W	9.5 WSW	6.3 SW	9.4 WSW	3 SE	8.4 SW	13.3 SW	2.6 SSW	2 SSW	7.4 NW	7 NW	3.5 SW	4.8 SSW	2.9 SSW	8.6 WSW	4.9 WSW	7.4 NNW	7.9 SW	
15時50分	1 S	5.4 NNW	3.1 S	4.7 WSW	4.1 WSW	4.4 SE	6.4 SW	2.7 SSW	12.3 NNW	2.2 WSW	5.3 S	11.5 WSW	11.8 W	9.6 WSW	6.8 SW	8.3 WSW	8.4 ESE	9.5 WSW	15.6 WSW	3.1 SW	5.8 WSW	7.4 NW	5.5 NNW	3 SSW	3.8 SSW	3.5 SSW	9.6 W	6.8 WSW	8.3 NNW	9.6 SW	

上段：平均風速 (m/s) 下段：風向

表 60m高・2017年4月・10分値⑤

	1日	2日	3日	4日	5日	6日	7日	8日	9日	10日	11日	12日	13日	14日	15日	16日	17日	18日	19日	20日	21日	22日	23日	24日	25日	26日	27日	28日	29日	30日	31日
16時00分	1.2 SSW	6.8 NNW	2.6 SSE	5 WSW	4.7 W	5.5 SE	7.6 SW	2.8 SSW	10.6 NNW	2.4 W	3.2 SW	11.2 W	11.4 W	9.3 WSW	7.3 SW	8.3 SW	14.8 SE	9.9 SW	14.7 WSW	3.4 SW	6.4 WSW	7.5 NW	6.1 NW	3.5 S	2.8 SSW	3.4 SSW	10.2 W	6.2 WSW	8.4 N	8.5 WSW	
16時10分	0.9 SW	7 NNW	3.5 SE	5.8 WSW	4.6 W	5.4 SE	6.5 SW	2.4 S	11.4 NNW	1.8 W	4.8 S	10.1 W	10.2 W	9.1 W	7.5 WSW	7.3 WSW	14.7 SE	10.5 WSW	13.5 WSW	3.5 WSW	6.2 WSW	8.6 NW	6.5 NW	4 S	4.2 SSW	2.3 SSW	10.5 W	6.8 SW	6.4 N	9.6 WSW	
16時20分	1.3 SW	6.7 NNW	4.6 SE	3.8 WSW	4.1 WSW	5.5 SE	5.2 SW	3.5 SSE	12.3 NNW	1.8 W	9.8 SSE	8.3 W	8.6 W	8.5 WSW	8.2 W	8.1 W	12.7 SE	11.1 SW	13.1 WSW	2.3 W	6 WSW	6.9 NW	5.6 NNW	3.3 S	5.1 SSE	2.3 SSW	10.2 W	6 SW	7.1 N	8.9 WSW	
16時30分	1.4 SSW	6.7 NW	5.4 SSE	3.7 WSW	3.3 W	5.7 SE	5.3 SW	4 SSE	11.7 NNW	3.3 WSW	8.9 SSE	7.1 W	10 W	8.3 WSW	8.4 SW	8.6 W	13.3 SE	9.9 WSW	12.4 WSW	2.4 WSW	6.7 WSW	7.5 NW	6.7 NW	3.8 SSE	4.3 S	3.9 SSW	10.4 W	6.7 SW	7.5 NNE	8 WSW	
16時40分	0.4 S	7.8 NNW	6 SSE	4.9 WSW	2.7 WSW	5.5 SE	4 SW	2.5 S	11.7 NW	3.3 W	6.5 SSE	8 W	10.1 W	10.4 WSW	8 WSW	6.9 WSW	11.6 SE	8.8 WSW	14.3 W	2 WSW	5.5 WSW	8.6 NW	6.1 NW	3.9 SSE	4.2 S	5.2 SW	10.5 W	5.3 NNE	8.6 WSW		
16時50分	0.4 SW	7.6 NNW	5.8 SSE	4.2 WSW	1.9 WSW	5.5 SE	3.3 SW	2.4 SSE	12.7 NW	3.3 W	5.9 SSE	9.4 W	9.2 W	8.9 WSW	8.1 WSW	6.6 WSW	8.4 SE	8.1 SW	11.7 WSW	1.4 W	5.5 W	8.5 NW	5.3 NW	5.1 SSE	3.8 SSW	4.1 SSW	10.4 W	6 NNE	8.8 WSW		
17時00分	0.8 SW	8.2 NNW	6.9 SSE	4.1 SW	2.4 SW	5.4 SE	1.9 SSW	2.8 SSE	12.8 NW	3 NW	7.8 SSE	13.4 NW	7.8 W	9.1 WSW	7.7 SW	6.6 SW	7 SE	8.1 SW	11.2 WSW	1.5 WSW	6.5 W	8.1 NW	5.8 NW	5.6 SSE	4 S	5.1 SSW	8.5 W	5.3 NNE	8.9 WSW		
17時10分	1 SSW	7.5 NNW	6.9 SSE	4.5 SW	2.5 SW	4.9 SE	2.5 S	4 SSW	12.4 NW	2.3 NW	10.3 SE	10.5 NW	8 W	10.1 WSW	5.9 WSW	4.4 WSW	8 SSE	8.2 SW	11.1 WSW	2.6 W	7.5 W	9.3 NW	5.2 NW	6.8 SE	4.4 SSE	4.9 SSW	7.9 W	5.6 N	8.7 WSW		
17時20分	0.4 SSW	6.4 NNW	6.8 SSE	5.3 SW	2.5 SW	4.6 SE	3 S	3.9 SSW	12.9 NW	1.6 NW	8.8 SE	10.3 W	6.8 W	9.3 WSW	6.7 WSW	5.1 SW	5.7 SSE	8.3 SW	11.6 WSW	2.7 W	7.9 W	8.2 NW	4.4 NW	7.4 SE	4 SSE	6 WSW	8.2 W	5.4 N	9.7 WSW		
17時30分	0.3 SSW	6.6 NNW	6.5 SSE	4.2 W	2 WSW	4.7 SE	3.1 SSE	3.4 S	12.3 NW	1.4 NW	5.4 SSE	10.4 W	5.9 W	10.6 WSW	5.8 WSW	6.6 SW	3.7 SW	7.1 SW	9.1 SSW	1.9 WSW	7.6 W	7.5 NW	4.6 NW	7.7 SE	4.3 SE	7.2 SW	7 W	3.9 NNE	10.2 WSW		
17時40分	0.3 SSW	6.7 N	7.3 SSE	3.3 SW	1.6 SW	4.5 SE	3.3 SE	4.8 SW	12 NW	0.5 N	4 SE	9.5 W	4.7 W	9.2 WSW	5.3 SW	6.6 SW	3.6 NNW	7.6 SW	10.2 WSW	2 S	7.3 W	6.6 NW	4.8 NW	7.6 SE	5.4 SE	5.6 SW	8 W	4.9 SE	10.7 WSW		
17時50分	0.3 NW	6.1 N	7.4 SSE	3.3 SW	1.9 SSW	7.3 SE	3.3 SE	5.1 SW	12 NNE	0.3 SSE	2.2 W	7.9 W	4.9 W	9.4 WSW	5.6 SW	6.2 SW	5.2 SE	7.9 SW	11 WSW	2.3 S	5.9 W	6.5 NW	5.4 NW	8.5 SE	5.7 SE	3.8 SSW	8.3 WSW	3.4 WSW	3.9 SE	9.3 WSW	
18時00分	0.3 W	6.2 NNW	6.8 SSE	2 SW	2.2 SSW	8.7 SSW	3 S	4.2 SW	11.2 NW	0.3 NE	4.7 SSE	8 W	5.6 W	8.1 SW	5.7 SW	6.4 SW	8.5 SE	7.2 SW	11.6 WSW	2.7 S	6 W	7.5 NW	4.9 NNW	8.2 SE	5.1 SE	3.1 SSW	6.3 WSW	3.7 SSE	4 SSE	9.5 WSW	
18時10分	0.5 W	6.2 NNW	8.3 SSE	2 S	2.1 SSW	6.7 S	3.6 SSW	4.7 SW	11.5 NW	1 SE	8.2 SSE	10.3 W	5.4 W	6.9 WSW	6.7 SW	5.6 SSW	5.9 SSW	7.1 WSW	9.9 WSW	2.7 S	4.9 W	7 NNW	5 NNW	8.3 SE	3.7 SE	3.2 SSW	7.9 WSW	3.7 SSE	3.8 SSE	9.6 WSW	
18時20分	1.2 SW	5.2 NNW	7.8 SSE	1.9 S	2.2 SW	7.2 SE	2.9 SSE	4.3 SSW	12.3 NW	3 SSE	11.3 SSE	9.7 WSW	5.7 W	8.9 WSW	4.3 SW	4.5 S	7.7 SE	7.5 WSW	9.5 WSW	3.3 S	4.4 W	7.6 NNW	4.6 NNW	9 SE	1.8 S	3.7 SW	7.5 WSW	2.8 SSE	4.4 SSE	9.1 W	
18時30分	0.4 SSW	4.5 NNW	7.5 SSE	2.1 S	3.1 WSW	7.7 SE	2.7 SE	4.1 SW	11.3 NW	3.7 SSE	8.7 SSE	8.2 WSW	5.1 W	9.7 WSW	5.5 SW	4.1 SSW	9.9 ESE	8.2 WSW	9.4 WSW	3.2 S	5.4 WSW	7.4 NNW	4.3 NNW	9.1 SE	0.3 W	3.1 SW	8.2 WSW	2.3 SSW	3.1 SSE	8.6 W	
18時40分	1.1 SSW	4 NW	7.5 SSE	2.4 SSW	3 WSW	7.5 SE	2.4 SSE	2.8 SSW	9.8 NW	4.1 S	7.1 SE	8.7 W	5.5 W	8.7 WSW	6.5 SW	4.8 SSW	11 ESE	8.4 W	9.1 WSW	2.5 S	5 WSW	7.5 NNW	3.9 N	8.5 SE	1.6 SSE	5.6 WSW	7.3 W	2.1 SSE	4 SSE	7.5 WSW	
18時50分	1.6 S	3 NW	6 SSE	1.3 S	2.9 WSW	7.1 S	2.4 S	2.4 S	10.2 NW	4.5 S	7.8 SSE	9.3 W	5.3 W	8.4 WSW	5.8 SW	4.9 SW	11 SE	8.8 WSW	9.5 WSW	2.5 WSW	5.1 WSW	6.9 NNW	4.3 N	9.1 SE	2.7 S	6.3 WSW	8.1 SSW	1.6 SSE	5.6 SE	7.7 WSW	
19時00分	1.4 S	2.3 NNW	6 SSE	2.1 SSW	2.7 WSW	7.4 S	2.9 S	1.5 S	9.6 NW	4.1 S	4.9 SSE	9 W	5.8 W	8.6 WSW	5.1 SW	4.6 SSW	12.6 SE	7.3 WSW	8.7 WSW	2.1 S	4.1 WSW	6.7 NNW	5.3 N	8.2 SE	3.7 SSW	4.5 SW	8.3 WSW	1.6 SSE	4.1 SSE	7.7 W	
19時10分	1.1 SSW	2 NW	5.2 S	2.4 SSW	2.9 WSW	6.9 S	3 SSE	2.2 SSW	10.5 NW	4.1 S	7 SSE	8.8 W	5.7 W	9.4 WSW	5.6 SW	4.2 SSW	15.6 ESE	8 WSW	6.8 WSW	1.6 S	2.9 WSW	6.3 NNW	5.3 N	8.3 SE	3.6 S	3.9 WSW	10 WSW	1.9 SSE	3.7 SSE	8.7 WSW	
19時20分	1.9 SW	2.7 W	5 SSE	2.2 S	3.1 WSW	6.3 S	2.7 SE	2 S	9.9 NW	4.5 S	6.4 SSE	7.5 W	6.3 WSW	9.5 WSW	6.2 SW	5.6 SSW	14.5 ESE	6.3 SW	6.9 WSW	1.5 SSW	3.7 WSW	5.6 NNW	4.4 N	8.8 SE	3.6 S	2.8 SW	9.3 WSW	2.5 SSE	3.8 SSE	9.8 W	
19時30分	1.7 SW	3.2 NW	4.7 SSE	2.4 SW	4.5 WSW	5.9 SE	2.5 SE	1.8 S	8.1 NW	4.8 SSE	3.6 S	8.9 W	6.9 WSW	8.1 SW	8 SSW	6.2 SSW	12.8 SE	5.7 SW	6.5 WSW	1.5 S	3.2 SW	5.5 NW	5 N	8.2 ESE	3.9 S	3.6 SW	8.9 SSE	2.2 SSE	3.6 SSE	7.5 WSW	
19時40分	1.5 NW	2.7 NNW	4 SSE	0.6 S	4.8 WSW	6.7 SE	2.7 SE	1.6 S	9.3 NW	4.5 SE	6.5 S	7.6 W	7.7 WSW	7.8 SW	7.4 SW	4.5 SW	14.2 SE	6.8 SW	7 WSW	2.7 SE	3.2 W	4.1 NNW	5.2 N	8.8 ESE	3.8 SSW	3.4 WSW	9.2 WSW	3.5 S	2.9 SSE	8.5 WSW	
19時50分	1.1 NW	1.7 NNW	4.2 S	0.5 SSE	4.9 WSW	7.3 SE	3.3 SSE	3.5 SW	10.1 NW	3.9 SSE	3.4 S	7.7 NW	7.7 WSW	7.7 WSW	7.8 WSW	6.7 SW	13.4 SE	8 SW	6.5 WSW	3.5 SE	3.9 WSW	3.1 NNW	5.1 N	6.4 ESE	3.2 S	2.8 SW	9.2 WSW	3.1 SSE	3.4 SSE	8.2 WSW	

上段：平均風速 (m/s) 下段：風向

表 60m高・2017年4月・10分値⑥

	1日	2日	3日	4日	5日	6日	7日	8日	9日	10日	11日	12日	13日	14日	15日	16日	17日	18日	19日	20日	21日	22日	23日	24日	25日	26日	27日	28日	29日	30日	31日
20時00分	1.1 W	2.3 NW	3.3 S	0.7 SSW	5.1 WSW	8.1 SE	3.3 SE	3.9 SW	9.6 NW	3 SSW	2.8 SW	8.3 NW	7 WSW	7.8 SW	8.1 WSW	4.3 SSW	13.2 ESE	9.6 SW	6.8 WSW	3.4 SSE	4.4 WSW	2.3 WNW	4.3 NNE	6.4 ESE	3 S	4.3 SW	8.2 WSW	3.3 SSE	3.9 SSE	8.9 WSW	
20時10分	0.8 W	2.5 NNW	1.3 SSW	1.6 SSW	5 WSW	8.8 SE	3.3 SE	2.8 SSW	9.2 NW	4.2 S	2.6 W	7.7 WNW	7 WSW	7.4 SW	7.8 WSW	5.7 SSE	13.7 ESE	9.9 SW	6.7 WSW	3.1 SSE	3.5 WSW	2.8 NW	4.2 NNE	5.9 ESE	3.7 S	4.6 SW	5.7 SW	2.4 SSE	3.3 SSE	6.7 WSW	
20時20分	0.4 SW	2.7 NNW	0.6 WSW	0.6 SSE	5 WSW	9.3 SE	3.1 SE	2.8 SSW	9 WNW	3.7 SSW	2.5 SSW	9.3 NW	6.9 WSW	6.7 SSW	8.1 WSW	5.5 SSW	9.8 SE	9.6 SW	7.1 WSW	3 SSE	4.3 W	2.2 NW	4.1 N	7.3 ESE	3.2 S	3.7 WSW	4.7 SW	2.5 SSE	3.7 SSE	5.8 WSW	
20時30分	0.3 SW	2.5 NW	0.3 W	0.8 SW	4.6 WSW	10.5 SE	2.2 SSE	3.7 SW	8.6 WNW	4.1 SSW	2.8 SW	9.7 NW	7.6 WSW	6.4 SSW	7.3 WSW	4.5 SSW	7.4 SSE	10.6 WSW	5.8 WSW	3.9 SSE	4.3 NW	1.8 NW	3.9 NNE	8.7 SE	2.6 S	4.1 WSW	4.6 SW	2.9 S	3.7 S	5.6 SW	
20時40分	0.3 SSW	2.1 NW	0.3 W	1.3 SW	4 WSW	9.7 SE	2.7 SSE	4.2 WSW	7.4 NW	1.7 SE	2.2 WSW	9.3 NW	8 W	6.5 WSW	6.4 WSW	5.8 SW	7 S	10.6 SW	5.3 WSW	4.4 SSE	5.2 SW	0.8 WNW	3.8 N	7.3 SE	2.8 S	4.2 WSW	4.8 SW	3.4 SSE	2.8 SSE	6.3 WSW	
20時50分	0.3 SSW	1.7 NW	0.3 W	1.6 SW	4.1 SW	9.2 SE	2.3 SSE	3.4 SSW	9 NW	3.4 NNE	2.4 SW	8.9 NW	6 W	6.1 WSW	5.7 SW	4.8 SW	8.9 SE	11.2 SW	6.4 WSW	5.4 SSE	4.4 SW	0.8 WNW	3.3 NNE	6 SE	3.6 S	3.5 WSW	4.3 WSW	2.8 SSE	3.5 SSW	8.3 WSW	
21時00分	0.3 SSW	0.9 WNW	0.3 ENE	1.5 SW	3.7 SSW	8.8 SE	2.1 S	3.2 SSW	7.9 NW	3.3 N	1.1 WSW	8.7 NW	6 WSW	4.7 SSW	6.5 WSW	3.7 SW	9.6 SE	9.3 SW	6.9 WSW	5.2 S	4 SW	1.6 WSW	3.3 NNE	6.5 SE	4 S	2.8 WSW	4.1 WSW	2.9 SSE	4.3 SW	6.8 WSW	
21時10分	0.3 SSW	0.5 WNW	0.3 NNW	2.4 SSW	3.9 SW	8.7 SE	2.9 S	3.1 S	8.3 NW	2.4 NW	1.1 SW	7.5 NW	6.3 W	5 SSW	6.8 WSW	4.3 SW	10.8 SE	9.3 SW	6.8 WSW	4.6 S	4 SW	2.5 WSW	3.1 N	7.7 SE	4.2 S	2.6 SW	4 SSW	3.2 SSE	3.7 SW	7.3 WSW	
21時20分	0.3 S	1.1 W	0.6 SSE	1.1 S	4.2 SW	8.8 SE	3.1 SSE	2.1 S	7.5 NW	2.1 NW	2.6 W	7.7 NW	5.8 WSW	4.3 SSW	8.2 SSW	3.6 SSE	14.5 ESE	8.7 WSW	6.2 WSW	3.7 SSE	3.8 WSW	1.8 W	2.9 NNE	8.4 SE	4 S	3.9 WSW	4.2 WSW	3.5 SSE	3.8 SW	7.8 WSW	
21時30分	0.3 S	0.8 WSW	0.6 W	2.5 SSE	3.9 SW	7.6 SE	3.7 SSE	1.5 S	8.2 NW	2 N	3.7 NW	7.2 WNW	5.3 WSW	4.7 SSW	7.5 WSW	5.4 SSW	8.4 ESE	6.5 SW	6 WSW	4.9 SSE	3.5 WSW	1.9 WSW	2.5 NNE	8.5 SE	3.8 SSE	3.9 WSW	4.6 SSW	3.5 SSE	4.4 WSW	6.4 WSW	
21時40分	0.3 S	2 SW	0.3 NW	3 SSE	3.1 SW	6.8 SE	4.2 SSE	2.1 SSW	8 NW	2.9 NNW	1.8 WNW	6.2 WNW	4.4 WSW	5.1 SW	7.2 SSW	5.8 SW	7.4 SE	4.6 SW	5.9 WSW	4.9 SW	3.4 W	0.7 W	1.8 N	7.7 SE	4.3 SW	1.9 WSW	4.2 SSE	4.2 WSW	4.2 WSW	7.5 WSW	
21時50分	0.3 S	2.4 SSW	0.3 NNW	3.2 SSE	3.9 SW	6.7 SE	5 SSE	3.7 SW	7.3 NW	2.3 NNW	0.3 NW	5.2 WNW	3.4 WSW	4.4 SSW	6.4 SW	6.7 SW	6.7 S	4.7 WSW	6 WSW	5 W	2.9 W	0.7 WNW	2.5 NNW	5.8 SE	4.5 SW	4 WSW	3.9 SSE	4.4 SW	7.5 WSW		
22時00分	0.3 SW	2.2 S	0.3 NNE	2.4 SSE	3.1 SW	7 SSE	5.7 SE	5.2 WSW	7.9 NW	1.3 WNW	0.7 NW	5.6 W	3.4 WSW	5 SSW	6 SW	6.2 SW	7.9 SE	6.1 SW	5.1 WSW	4.2 SSE	3.4 W	2.4 NW	1.7 NNW	7.6 SE	4.8 SW	2.6 SW	4.3 WSW	4.2 SSE	3.6 SW	8.2 WSW	
22時10分	0.3 W	1.7 S	0.6 NNE	3 SSE	2.9 SSW	6.6 SE	5.8 SE	4.6 WSW	8.2 WNW	2.5 NNE	0.5 WNW	5.4 W	2.3 WSW	5.1 SSW	6.3 SW	6.2 SW	8.4 SSE	8.4 SW	5.4 WSW	4.2 SSE	3.2 W	2.5 NW	0.6 N	10.5 SE	4.3 SW	3.2 SSW	4.7 WSW	4.8 S	4.7 SW	8.9 W	
22時20分	0.3 W	0.8 S	0.3 NNE	3.4 SE	2.4 SSE	7.5 SE	5.1 SSE	4 SW	8.6 WNW	1.8 SSE	2.3 NW	5.5 W	2.5 SW	4.9 SW	6.6 WSW	4.7 WSW	5.3 NW	7.8 SW	5.2 WSW	4.4 SSE	4 W	3.7 NNW	0.3 NNE	9.4 SE	4 SSW	2.3 S	5.5 WSW	4.3 S	3.8 SW	10.9 W	
22時30分	0.3 WSW	0.4 SE	0.6 N	2.7 SE	2.2 SSE	7.8 SE	3.2 SSE	3.9 SW	8.6 WNW	1.8 WSW	2 NW	5.9 W	2.5 WSW	4.9 S	5.9 WSW	5.4 WSW	3.7 NW	7.2 SW	5.3 WSW	4.7 SSE	4.1 WSW	4.4 NNW	0.4 E	10.1 SE	3.4 S	2 SSW	4.9 WSW	4.1 SW	3.9 SW	9.4 WSW	
22時40分	0.3 WSW	0.8 ESE	1.5 NNW	2.9 S	2.9 SSE	7.6 SE	2 SSE	4.3 SW	9.8 NW	3 WSW	0.7 NW	6.8 WNW	3.8 WSW	4.8 S	5.7 SW	3.1 SW	1.8 WSW	7.8 SW	3.8 WSW	4.3 SSE	3.4 NW	4.2 NW	1 SE	10.4 SE	3.6 S	2.1 WSW	4.7 SW	4.9 SW	3.6 SW	8.2 WSW	
22時50分	0.3 SSW	0.4 NE	1.8 NNW	2.6 S	3.6 SSE	7.4 SE	3.4 SSE	4.6 SW	10.6 NW	2.3 NNW	0.5 NNW	5.4 W	2.2 WSW	5.6 S	6 SSW	2.4 SW	3.4 S	7.1 SW	1.8 WSW	4.9 SE	2 WSW	3.9 WSW	1.4 SE	10.6 SE	3.7 S	1.4 SSE	3.9 WSW	5 WSW	3.9 WSW	7.8 WSW	
23時00分	0.3 S	1.2 N	2 NNW	1.7 S	3.7 SSW	6.9 ESE	4.4 ESE	5.4 SW	9.8 NW	2 NNW	1.3 NW	5.6 W	3.2 W	5.3 SSW	5.6 SW	2.2 SSE	13 SSE	4 SSW	0.3 WSW	4.7 SSE	2 WNW	3.8 NW	0.7 SE	11.7 SE	3.5 S	2.2 SW	3.6 WSW	4.8 SW	4.8 SW	6.8 W	
23時10分	0.9 S	1.4 N	2.3 NNW	1.7 SSE	4.3 SSW	6.8 SE	3.5 SE	5.6 SW	10.4 NW	2.5 NE	2.4 WNW	5.6 W	4 WSW	4.5 SSW	6.1 SW	11.1 SSW	16.3 SE	3.2 SSW	0.3 WSW	5.1 SSE	2 WNW	2.7 N	0.3 SE	8.4 SE	4.1 S	3.9 WSW	4.8 WSW	4.3 S	4.9 WSW	7.3 WSW	
23時20分	1.2 SSE	1.4 NNW	1 NNW	0.7 SSE	3.5 S	7.1 SSE	2.9 SW	5.4 SW	9.7 NW	3 E	1.6 NW	5.8 W	4.2 WSW	4.9 SSW	6.8 SW	1 N	14.5 SE	4 SSW	0.3 WSW	5 SSE	1.3 W	3.9 NNW	0.3 SE	10.1 SE	3.3 S	2.3 SW	4.6 SW	4.6 SW	4.5 WSW	7.8 W	
23時30分	0.3 SE	0.8 NNW	2.5 NNW	2.3 SSE	3.3 SSE	8 SW	2.3 SW	5.5 WSW	9.9 NW	6.8 ESE	1.3 NNW	6.1 W	2.4 SW	4.9 SW	6.9 SW	2.9 SSW	16.5 SE	4.1 S	0.3 WSW	5.9 SSE	1.6 W	3.7 NW	9.9 SSW	3.3 SE	3 SSW	1.9 S	4 SSW	4.9 SW	4.1 WSW	8.4 W	
23時40分	0.3 SSW	1.6 S	2.6 NNW	1.6 SE	2.8 SE	7.3 S	1.7 SSW	4.7 WSW	9.3 NW	8 ESE	1.4 N	6.4 W	3.7 WSW	5.6 SW	6.5 SW	6 WNW	13.5 SE	4.8 SSW	0.3 WSW	6.2 SSE	2.2 WSW	3.6 NW	0.3 ESE	11 S	3 SW	2.7 SW	5 SW	4.6 W	8 W		
23時50分	0.7 W	2.2 S	3 NNW	2.8 SE	3.7 SSE	7.2 S	2 SSE	5.1 WSW	9.4 NW	8.2 ESE	1.4 NNW	6.6 W	3.1 WSW	6.9 S	6.9 SW	6 WSW	11.6 SE	6.9 SW	0.3 WSW	6.1 SSE	2.2 WSW	3.5 NW	0.3 ESE	10.9 SE	3.7 S	2.8 SW	5.1 SW	5.1 S	3.5 WSW	10.1 W	

上段：平均風速 (m/s) 下段：風向

表 60m高・2017年5月・10分値①

	1日	2日	3日	4日	5日	6日	7日	8日	9日	10日	11日	12日	13日	14日	15日	16日	17日	18日	19日	20日	21日	22日	23日	24日	25日	26日	27日	28日	29日	30日	31日
0時00分	7.8 WSW	6.4 WSW	0.3 ENE	0.6 SSW	0.4 NW	2.8 S	2.5 SW	7.5 SW	4.3 SSW	6.2 SE	0.3 ENE	6.5 W	9.5 SE	3.6 WNW	0.6 NNW	1.6 W	3.2 SSW	0.3 SSW	0.3 NNW	3.1 S	1.3 WSW	2.2 S	2.6 S	1.6 SSE	1 W	0.4 NW	0.3 W	3.3 SSW	3.7 SSW	3.4 S	5.2 SW
0時10分	8 WSW	6.1 WSW	0.3 SSE	0.3 SSW	0.3 WSW	2.6 S	3.3 SSW	5.6 SW	4.2 SSW	6.6 SE	0.8 SSW	7.1 W	11 SE	3.5 WNW	0.7 SW	0.9 WSW	2.2 S	0.3 SW	0.3 NNW	3.2 S	1.8 SW	1.7 SSW	2.9 S	1.6 WSW	0.5 W	1.4 NNW	1.7 SSW	4.2 SSW	1.9 S	3.6 S	6.2 SW
0時20分	7.8 WSW	4.5 W	1.1 ESE	0.6 WSW	0.4 S	3 SW	4.1 S	4.8 SW	4.7 SW	6.4 SE	1.3 S	5.7 W	12.1 SE	3.6 WNW	0.7 SSW	0.3 W	3.6 S	0.3 SW	0.3 NNW	3 S	0.9 SSE	1.8 S	2.4 S	1.7 SW	0.7 WNW	0.9 NNW	2.9 SSW	3.3 SSW	2.4 S	3.8 SSE	5.3 SW
0時30分	6.6 WSW	3.5 W	0.7 SE	0.8 NW	0.9 SW	4 SSW	3.3 S	3.5 SW	6.8 SE	2.4 SSE	5.5 W	10.3 SE	3.6 NW	1.7 WSW	1.4 WSW	3.4 S	0.3 SW	0.3 NNW	2 S	0.8 SE	1.8 S	2.3 SSE	1.2 SSW	0.7 WNW	1 N	3.2 SW	4.1 SSW	2.5 SW	3.4 SSE	5.2 SW	
0時40分	5.6 W	4.3 WSW	0.5 SE	0.5 W	0.4 S	2.9 SW	4.7 SSW	3.5 SW	3.4 SW	6.6 SE	3.1 S	5.7 WNW	10.3 SE	3.1 WNW	1.2 SW	1.7 W	2.6 S	0.3 SW	0.3 NNW	2.1 S	1.1 SSE	2.3 S	1.9 SSE	0.9 SSE	0.3 NNE	0.3 NNE	3.4 SSW	3.5 SSW	3.4 SSW	4.9 SW	
0時50分	7.2 W	5.7 WSW	0.9 ESE	0.3 W	1 ESE	3.2 SSW	3.9 SW	4 SSW	2.2 SW	5.9 SE	3.3 S	5.2 W	11.2 SE	3 W	3.2 S	2.5 WSW	2 SSW	0.3 SW	0.3 NNW	2.1 S	1.6 S	2.8 SSE	1.9 S	1.1 SE	0.4 ESE	0.9 WNW	3.8 SSW	4.5 SW	2 SSW	2.9 SSE	3.9 SW
1時00分	6.9 W	5.4 WSW	0.4 SE	0.4 SSE	1 S	2.6 SSW	2.5 SSW	3.5 S	2.3 SW	7.1 SE	3.3 SSE	4.5 WSW	10.8 SE	2.9 WNW	3.4 S	2.9 WSW	2.7 SSW	0.3 SW	0.3 N	2.2 S	1.9 S	3.1 SSE	0.8 SSW	1.7 SE	0.5 NW	0.4 NNW	2 S	6.2 WSW	1.3 SSW	2.7 S	3.5 SW
1時10分	8.6 W	6.1 WSW	0.6 ESE	0.3 SSE	1 SW	3.6 SSW	2.2 SSW	4.8 SW	2.7 SW	7.1 SE	3.8 SSE	5.3 WSW	10.1 SE	2.5 WNW	3.3 S	2.8 WSW	2.3 SW	0.3 SW	0.5 SE	2.6 S	1.6 S	2.9 SSE	0.5 S	2.4 SW	0.7 WNW	0.7 N	2.9 SSW	7.2 SW	1.5 SSW	1.8 S	1.9 SW
1時20分	7 W	5.9 W	0.3 E	0.8 WSW	1.6 SSW	2.7 SSW	4.7 SSW	7.9 SW	2.6 SW	6.3 SE	2.1 SSE	5.4 WSW	10 S	3 NNW	2 S	3 SW	2.6 SSW	0.3 WSW	0.4 SE	2.1 SW	2 SSE	2.4 ESE	1.2 ESE	2.1 SE	0.3 S	0.4 NNW	4.3 SSW	5.1 SW	1.4 S	0.7 SE	1.3 WSW
1時30分	6.2 W	5.3 W	0.3 ESE	0.2 NNW	2 S	2.1 SW	4.1 SSW	10.2 SW	2.7 SW	3.6 SE	1.4 S	5.1 SW	9.9 SE	2.6 NNW	1.1 SW	3.7 SSW	2.8 SSW	0.5 NW	1.5 SE	1.8 SSW	2.5 SSE	2.1 SSW	1 SSW	1 SSW	1.8 SE	0.3 SSW	3.9 SSW	4.6 SW	0.9 S	0.7 SE	0.7 SW
1時40分	5.3 W	4.3 W	0.3 SSE	1 NNW	2.6 S	1.9 SW	3.8 WSW	12.3 WSW	1.9 SSW	3.9 SE	3.5 SW	5.5 WSW	9.5 SE	3.2 WNW	1.6 SW	3.6 SSW	1.8 SSW	0.3 NW	0.3 SE	0.9 SSW	2.6 SSE	2.1 S	1.8 W	0.3 S	2.6 SSE	0.3 SW	2.8 SSW	4.9 SW	2 S	2.1 SSW	1.2 S
1時50分	5.3 WSW	3.7 W	0.3 SSW	0.4 NNW	2.6 S	2.5 SSW	4.8 WSW	12.9 WSW	1.9 SSW	5.4 SE	4.9 WSW	5.6 WSW	10.1 SE	2.2 W	0.9 SSW	3.7 SW	1.6 S	0.3 NW	0.4 S	1.6 S	3.3 SSE	2.4 SSW	0.9 WSW	1.6 SSW	3.2 SE	0.3 WSW	1.6 SSE	4.4 SSW	2 SSE	1.7 SE	2.1 S
2時00分	5 WSW	4.4 W	0.3 SSE	0.4 NNW	2.4 SE	2.8 SSE	5.5 WSW	13.3 WSW	1.6 SSW	4.2 SE	5.6 WSW	4.9 WSW	11 SE	1.1 W	0.8 WSW	2.6 SW	1.7 SSW	0.3 NW	0.5 SSW	1.1 S	3.1 SSE	2.5 S	0.4 SSW	0.6 W	2.9 SE	0.3 WNW	1.5 S	5 SW	2.8 SE	3.5 SW	1.5 SSE
2時10分	5.8 WSW	2.5 WNW	0.3 SE	1.3 NNW	2.2 SSE	4 SSE	5.6 SW	12.7 WSW	1.6 SSW	4.2 SE	8 WSW	5.2 WSW	10.4 SE	1.8 WNW	1.9 SSW	5 WSW	1.6 SSW	0.7 NW	0.7 SSW	1.2 SSE	3.3 SSE	2.4 SSE	0.3 SSW	0.6 W	2.8 SSE	0.4 S	1.8 S	6.1 WSW	2.2 S	2.5 SW	1.4 SSE
2時20分	4.6 WSW	3.2 WNW	0.3 SE	1.2 NNW	2.2 SSE	4.9 SSE	4.9 SW	11.9 SW	1.3 S	3.7 SSE	8.5 WSW	5.7 SE	10.8 SE	2 NW	2.1 WSW	3.7 WSW	0.8 SSE	0.5 NNW	1 S	1.9 S	3.4 SSE	2.1 S	0.8 S	0.4 SW	2.6 SSE	0.3 ESE	1 SSE	5.1 SW	1.8 S	3.3 SSW	1.9 SSW
2時30分	4.2 SW	4.4 WNW	0.3 SE	2.3 NNW	2.6 S	4.1 SE	6.3 WSW	11.8 SW	1 SW	7.2 SSE	6.6 WSW	5.5 WSW	9.9 SE	1.2 NW	0.8 NNW	3.2 WSW	1.1 SW	0.3 NNW	1.5 SSE	1.8 SSE	2.9 S	2 S	0.3 S	0.9 S	2.6 S	0.3 SSW	0.9 SSW	3.9 SSW	1.4 SSE	2.8 SSW	2.6 SW
2時40分	2.3 SSW	4.1 NW	0.3 SE	1.1 N	2.7 SSE	3 WSW	4.5 SW	10 SSW	0.8 SSE	11.4 SE	6.9 WSW	5.8 SW	10.2 SE	1.3 W	0.8 SSW	4.3 WSW	1.5 SSE	0.3 NNW	1.5 SSE	1.9 SW	3.3 SSE	2.4 S	0.4 SSW	1.4 W	3.2 S	1.8 W	2 S	6.2 W	1.5 S	2.7 SSW	2.9 SW
2時50分	2.4 SW	4.2 NW	0.3 SE	0.3 N	3 SE	4.1 SSE	3.6 SW	10.5 SSW	1.7 SSW	11.3 SE	6.4 WSW	4.7 SW	9.6 SE	1.2 W	1.5 SW	5.1 WSW	1.2 SSE	0.3 NNW	0.6 S	1.5 SSE	3.4 SSE	2 S	1.1 W	0.9 W	2.8 S	0.5 WSW	1.8 WSW	4.4 WSW	1.4 S	1.5 S	2.7 SW
3時00分	3.6 SSW	4.9 NW	0.3 S	0.3 NE	3.5 ESE	4.5 SSE	4.4 S	10.9 SW	1.7 S	9.9 SE	6.7 W	5.3 SW	11.7 SE	2.1 NW	0.6 NNW	4.6 WSW	2 SSE	0.3 NNW	0.3 SSW	1.3 SE	4.1 SE	2 SSE	0.9 NW	0.9 SSW	2.7 SSE	0.5 SSE	2.9 SSW	5.5 SSW	1.5 SSW	1.9 SSE	2.3 SW
3時10分	3.1 SSW	5.9 NW	0.3 SSE	0.3 ENE	3.2 SSE	5.2 SE	4 S	8.9 SW	1.9 SSE	10.8 SE	6.2 WSW	5.2 SW	11.1 SE	2.6 WNW	1.3 WNW	3.1 W	2 SSE	0.3 NNW	0.3 SSE	2.1 SSW	4.1 SE	2.3 SE	0.8 N	1.2 SSW	5.5 SE	0.3 SE	2.9 WSW	5.8 WSW	1.4 S	2.2 S	2.1 WSW
3時20分	2.5 SW	7.4 NW	0.3 SSE	0.3 E	3.1 S	5.7 SSE	4.6 SSW	8.7 WSW	1.4 S	12 SE	5.6 WSW	4.4 SW	11.3 SE	2.1 NW	1 SSW	1.6 WSW	2.2 SSE	0.3 WNW	0.6 SSE	2.6 SW	3.5 SE	2.4 SE	0.3 NNE	0.8 SW	4.3 SE	0.8 WNW	2.5 S	4.9 WSW	1.1 SSW	1.6 ESE	1.6 WSW
3時30分	3.7 WSW	5.8 NW	0.3 SSE	0.3 SSE	2.5 SSW	5.2 SSE	5.2 SW	8.5 SW	1.1 SSW	12.8 ESE	6.1 WSW	4.7 SW	12.2 SE	1.5 WNW	1.2 SE	3.5 WSW	2.1 SSE	0.3 NW	0.7 SSE	3.5 SSE	3 SSE	2.5 SE	0.6 SSE	1.1 SSE	2.6 SSE	0.9 WNW	2.6 WSW	5.6 WSW	1.8 SW	2.1 SSE	1.6 W
3時40分	4.2 WSW	5.4 NNW	0.3 S	0.3 NNW	1.5 SSE	5.2 SSW	4.9 SSW	8.8 WSW	1.8 S	12.9 SE	6.1 WSW	3.9 SW	11.4 SE	1.7 NW	1.2 SSE	4.5 WSW	1.6 SSE	0.3 NNW	1 SSW	2.5 SW	3 S	2.4 SSE	0.5 SSW	1.4 SW	0.4 NW	0.4 NW	2.9 SSW	4.6 WSW	1.9 SW	1.3 E	1.4 WSW
3時50分	5.2 WSW	6.2 NNW	0.3 S	0.6 N	1.7 ESE	4.9 SSE	4.7 SSW	8.7 WSW	2.5 SSE	14.4 SE	6.8 WSW	5.2 WSW	11.2 SE	2.6 NW	2 SW	5.5 WSW	1.9 S	0.5 NNW	0.3 S	2.4 SSW	3.3 SSE	2 SSE	0.4 SSW	1.8 SW	0.7 SSE	0.8 N	3.2 S	4.9 SW	1.4 WSW	1.5 ENE	2.7 WNW

上段：平均風速 (m/s) 下段：風向

表 60m高・2017年5月・10分値②

	1日	2日	3日	4日	5日	6日	7日	8日	9日	10日	11日	12日	13日	14日	15日	16日	17日	18日	19日	20日	21日	22日	23日	24日	25日	26日	27日	28日	29日	30日	31日
4時00分	5.6 WSW	8.1 NNW	0.6 SSW	0.7 NE	1.5 ESE	4.5 SSE	3.6 S	9 WSW	3.4 SSE	13.2 SE	5.7 WSW	5 WSW	10.9 SE	2.3 NW	0.9 WNW	3.5 WSW	1.7 SSE	0.3 NNW	0.3 S	2.5 S	3.4 SSE	1.9 SSE	0.5 SSW	1.9 SW	0.7 SSE	0.5 N	3.6 SSW	3.3 SW	1.5 S	2.7 SSW	3.4 W
4時10分	5.6 WSW	9.2 NNW	0.3 SSE	1.5 NNE	1 SSE	4.6 SW	5.6 SW	8 WSW	2.9 SSE	14.2 SE	5.8 WSW	5.4 W	10.8 SE	2.1 WNW	2.4 WNW	1.4 SSW	1.1 SE	0.7 NNW	0.3 SSW	1.6 SSE	3.9 SSE	1.3 SW	1.5 SW	2 SW	1 S	0.5 N	3.5 SSW	3.4 SW	0.6 S	1.7 SSW	3.4 W
4時20分	4.8 WSW	8.6 NNW	0.9 SSE	1.2 NE	1 S	4.3 SSE	4.8 SW	8.4 W	2.6 SSE	16.8 SE	5.9 WSW	4.9 SE	11.8 SE	2.6 WNW	2.5 NW	1.1 N	2.3 SSE	1.5 N	0.3 SSW	2.1 SSE	3.7 SSE	1.2 SSW	1.1 WSW	1.7 SW	0.7 SSE	1.4 NNW	2.4 S	3 SSW	2 SSW	1.4 SSW	1 WSW
4時30分	3.3 WSW	7.6 NNW	2.2 SE	0.3 ENE	0.9 S	3.7 SSE	6.1 W	7.1 W	3.1 SE	15.9 SE	6 WSW	3.9 WSW	10.9 SE	2.1 WNW	1.2 NNW	3.3 W	2 SSE	0.5 N	0.5 S	2.5 SSE	3.5 SSE	1.7 SW	0.4 WNW	1.3 SSW	0.4 SSE	2.4 N	2.3 SSW	2.1 SSW	2.8 SSW	3.5 SW	1.3 WSW
4時40分	3.7 WSW	8.1 NNW	2.7 SE	0.4 NE	1.7 S	4 SW	4.6 SW	6 WSW	2.5 SSE	15.2 SE	5.6 WSW	3.5 WSW	10 SE	1.4 WNW	0.4 SE	2.8 WSW	2.7 SSE	0.3 N	0.5 SSE	3.1 S	3.7 SSE	1.4 S	0.8 WSW	1.8 S	0.5 NW	1.4 N	2.3 SSE	2.1 SSW	1.5 SSW	3.3 SW	1.4 SSW
4時50分	2.9 SW	9.7 NW	2.4 SE	0.8 N	2.3 S	4.3 S	5.1 SW	7 WSW	3 SSW	14.6 SE	6 SW	3.4 W	8.6 SE	0.9 WNW	0.3 S	1.7 SSW	2 SE	0.3 N	0.6 SSE	3.8 S	3.3 SSE	1.5 SSE	1.4 SSE	2.2 SE	0.3 W	0.6 ESE	2.8 SE	4 SSW	0.6 S	2.9 SW	1.8 SSW
5時00分	2.2 WSW	9.7 NW	1.3 SSE	1 NNW	1.9 SSW	5 SSE	4.7 SW	7.5 WSW	3.2 SSE	13.4 SE	6.8 SW	3.1 W	8.2 SE	2.6 WNW	0.7 NW	1.7 SSW	2.2 SSE	0.3 WNW	0.3 SSE	4.5 SSE	3.5 SSE	1.6 SSE	1.9 SE	1.9 SE	0.3 W	0.3 SSE	2.6 SE	2.3 SW	0.6 S	1.8 S	2.1 S
5時10分	3.8 SW	10.5 NW	1.6 S	0.3 N	1.2 SSE	5 SW	4.6 SW	7.3 SW	3.4 SSE	10.5 SE	7.7 WSW	4.6 WSW	8.3 SE	2.2 W	0.9 SSE	2.2 SW	2.2 SSE	0.3 WNW	0.3 SSE	3.6 SSE	2.9 SSE	1.1 ESE	1.8 SE	1.8 SE	0.3 NNW	0.3 SSE	1.9 SSE	2.9 S	1.2 SW	4.1 SW	3.5 SSE
5時20分	4.1 SSW	8.3 NW	1.9 SSE	0.3 NNW	0.7 SSE	5.7 SW	4.8 SW	6.6 SW	2.8 SSE	11.8 SE	6.7 SW	4.6 WSW	9.2 SSE	2.7 WNW	0.4 SSW	1.7 S	2.5 SSE	0.3 N	1.1 SE	3.4 SSE	2.5 SSE	0.9 S	2.9 SE	2.4 SW	0.3 W	0.8 SSW	1 SSE	2.9 SW	2.1 SW	3 WSW	4.1 SSE
5時30分	4.5 SSW	7.8 NW	2.2 SSE	0.8 NW	0.8 S	6.3 SW	5.1 SW	5.7 WSW	2.8 SE	12.3 SE	7 WSW	4.6 WSW	8.5 SE	1.7 NW	1.5 NNW	2.2 SSE	2.5 SSE	0.3 NNE	0.9 SSE	3 SSE	2.6 SSE	1.1 WSW	1.6 SSW	2.8 SSW	0.4 WNW	0.4 S	2.3 SW	4.7 SW	1.3 SE	1.8 SW	4.5 SE
5時40分	6.2 SW	8.5 NW	1.9 SSE	1.4 NNW	1.8 SSE	6.3 SW	4.9 SW	6 SW	3.1 SE	13.2 SE	6.7 SW	4 WSW	9.3 SE	0.5 NW	2.4 NW	3.1 S	2.5 SSE	0.3 NNW	1.7 SSE	3.2 SE	3 SSE	0.8 SW	1.3 W	2.6 W	0.8 NW	0.4 W	3.4 SSW	4.3 WSW	1.4 SW	1.8 S	4.9 SSE
5時50分	4.3 SW	8.2 NW	1.9 S	0.8 N	1.8 S	6.2 SSE	4.7 SSW	6.4 SW	3.7 SE	13.9 SE	6.4 WSW	4.1 WSW	11.2 SE	1.1 NNW	1.3 SSW	3.2 SW	2.6 SSE	0.3 NW	2.4 SSE	3.7 SSE	3.8 SE	1 SSW	1 WSW	2.8 SSW	1.2 NW	1.1 N	4.2 SW	6.1 SW	1.1 SW	2.9 WSW	4.7 SSE
6時00分	6 WSW	7.1 NW	2.1 SSE	0.3 NNW	1 S	6.3 SSE	6.1 S	4.7 SW	3.6 S	13.2 SE	7.2 WSW	4.6 WSW	11.4 SE	1 N	0.5 ENE	2.7 SW	2.6 SSE	0.3 NW	3 SSE	2.8 SSW	3.4 SE	1.2 SSW	0.7 SSE	2.8 S	1 N	1 NNE	3.7 SSW	8.3 WSW	0.9 S	2.1 SSW	2.8 SSW
6時10分	5.8 SW	7.3 NW	1.6 SE	1.1 NNW	0.9 S	6.3 SSE	5.2 SSW	5.4 SW	3.5 SE	12.6 SE	7 WSW	5.2 WSW	10.2 SE	2.6 NW	0.7 NNE	3.8 W	2.6 S	0.3 NW	2.6 SSE	3.5 S	3.1 S	1.2 SSW	0.7 SE	2.4 SSE	1.2 N	1 NNW	2.5 S	6.1 SW	0.4 SSE	5 SW	2.9 S
6時20分	3.9 SW	8.5 NW	0.5 SSW	1.7 N	2.3 S	6.5 SSE	4.7 SSW	6.1 SW	3 SSE	13.6 SE	6.7 WSW	4.3 WSW	10.9 SE	1.8 NW	0.8 NW	2.5 WSW	2.9 S	0.3 ESE	1.7 S	3.2 S	2.8 S	1.5 S	1.4 SE	2.6 SE	0.4 NNE	2.6 WNW	3 SSW	7.3 SW	0.7 S	3.1 SW	2.6 S
6時30分	3.7 WSW	7 NW	0.3 N	2.1 N	2.3 S	6.3 SSE	5.3 SW	7.5 SW	2.5 S	14.3 SE	6 WSW	3.4 WSW	11.2 SE	0.4 WNW	0.7 N	2.8 WSW	3.3 S	0.3 ENE	1.6 S	3.5 SSE	2.8 SSE	1.3 S	1.8 SE	3.4 SE	2.9 E	1 NNW	3.3 SW	7.1 SW	0.3 SSE	4.4 SSW	2.4 S
6時40分	4.2 SW	5.6 NW	0.3 SW	1.1 WNW	2.1 SSE	6 SW	4.8 SW	7.4 SW	2.8 SSE	14.5 SSE	6.4 SW	3.5 WSW	10.7 SE	0.3 NNW	0.3 ENE	4.8 WSW	2.3 S	0.3 SE	1 SSE	3.6 S	3.2 SSE	1.1 SSE	1.8 S	3.1 SSE	2.9 SE	1.7 SE	1.5 SW	6.4 SW	0.6 SSE	4 S	2.7 S
6時50分	4.2 SW	6.9 NW	0.3 SE	0.3 NNW	2.4 SSE	5.5 SSE	3.9 SSW	7.8 SW	3.6 S	15.6 SE	6.7 SW	2.6 WSW	10.6 SE	0.3 NW	0.6 S	4.7 SSW	1.2 S	0.4 WNW	1 SSE	3.8 SSE	3.1 SSE	0.7 SSE	1.5 S	2.5 SSE	3.5 SSE	3.7 SE	1.4 SSE	7.2 SW	0.6 SE	2.7 SSE	2.7 S
7時00分	5.6 SSW	7.6 NW	0.5 S	0.5 E	2.8 SSE	7 SE	4.6 SW	9.1 WSW	3.4 S	16.2 SE	6.1 SW	4.3 WSW	9.3 SE	1.3 NW	1.5 SW	4.7 S	1.8 S	0.4 SSE	1.3 SSE	3.5 S	3 SSE	0.4 SSE	1.7 SSE	2.8 S	4.8 SE	4 S	1.2 SW	7.1 SW	1.2 SSE	3.9 SSW	3.2 S
7時10分	5.1 S	7.7 NW	0.4 S	0.5 ENE	3 SSE	6.8 SSE	5.7 WSW	9.3 WSW	4.3 S	18.6 SE	7.3 SW	4.3 WSW	9 SE	2.3 NW	0.6 NW	5.6 SSW	1.2 S	0.8 SSE	1.8 SSE	3.3 SSE	3.1 SSE	0.8 ESE	2.2 SSE	3.4 SSE	2 S	1.4 SW	2.1 WSW	6.2 SW	2.2 SSE	4.6 SW	3.1 SSW
7時20分	5.3 SSE	7.3 NW	0.6 S	0.8 NW	2.9 SSE	5.2 SSE	4.9 SW	9.6 SW	3.8 S	18.8 SE	7.3 SW	3 SW	9 SE	1.5 NW	0.5 WNW	5.2 SW	1.3 SSW	0.6 S	2.1 SSE	3.5 SSW	3.4 SSE	0.4 SE	3 SSE	2.9 SSE	2.7 SSE	1.7 SSW	7.5 SW	1.8 SSE	3.6 SW	3.8 SW	
7時30分	5.6 S	7.7 NW	0.6 SSE	0.9 WSW	2.9 S	3.8 SW	6.4 SW	8.9 WSW	3.9 S	18 SE	6.9 SW	2.3 WSW	8.4 SE	0.3 NW	0.8 W	6.3 SW	0.7 SSW	0.3 ESE	2.1 S	3.4 SSW	4 SSE	0.6 SE	3.2 S	2.2 SSE	3.3 SSE	1.2 S	3.2 WSW	5.4 SW	2.4 SSE	5.3 SW	2.4 S
7時40分	6.4 SSW	7.8 NW	1 SSW	0.8 SSW	3.2 SSW	3.9 SW	6.4 SW	8.1 WSW	4.4 S	18.3 SE	6.2 SW	2.9 WSW	4.5 SSE	1 N	0.9 NW	5.7 SW	1.1 SW	0.3 NNW	2 S	3.6 S	4.4 S	0.7 ESE	3.1 SSE	3.3 SSE	6 W	1.4 S	3.1 WSW	5 S	2.2 WSW	4.9 SW	4 SW
7時50分	8.3 SSW	7.4 NW	1.2 S	0.5 S	3.3 SSW	3.9 S	8 SW	6.6 WSW	3.8 S	17.7 SE	6.4 SW	4.5 WSW	3.6 S	2.1 NNW	1.7 WNW	4.3 SW	1.4 SW	0.3 W	2 S	3.8 SSW	3.9 S	0.9 SSE	2.8 SSE	3.3 SSE	5.8 WNW	1.4 WNW	3.1 WSW	4.9 SW	2.3 SSE	3.8 WSW	3.1 SW

上段：平均風速 (m/s) 下段：風向

表 60m高・2017年5月・10分値③

8時00分	8.5 SW	7 NW	2 S	1 S	3.1 SW	4.5 SSE	6 WSW	10.1 WSW	4.1 S	16.9 SE	6.1 SW	2.3 WSW	3.9 SSW	0.9 N	1.1 SW	7 WSW	1.7 SW	0.7 W	2.3 S	3.3 S	3.8 S	1 SSE	2.3 SSW	3.2 SE	3.6 NW	1.7 NNW	3 WSW	4.7 SW	2.5 SSE	4.4 SW	3.3 SSW
8時10分	5.5 SW	8.1 NW	2.2 S	0.5 SSE	2.9 SW	4.3 WSW	6.7 WSW	6.2 WSW	4.5 S	18.2 SE	5.4 SSW	3.3 WSW	1.5 S	0.6 NNE	1.1 WSW	7 WSW	1.8 SW	0.6 NW	2.6 S	3.6 SSW	3.7 S	1 S	2.6 SW	2.8 SE	1.2 N	3.2 ESE	2.2 SW	6.7 SW	2.7 SSE	7.3 SW	2.3 WSW
8時20分	4.7 SSW	8 WNW	2.1 SSW	0.5 SE	3.1 SW	3.9 S	8.5 WSW	7.9 W	4.1 SSW	18.3 SE	7.3 SW	3.3 WSW	4.1 SE	2.1 NNW	1.9 SW	7.1 WSW	2.1 SW	0.6 WNW	2.5 S	4.3 SSW	4.1 S	1.4 S	2.9 SW	2.6 SSE	0.7 ENE	3.1 S	2.9 SSW	6.8 SW	2.9 S	5.6 SW	3.2 SSW
8時30分	5.1 SW	7.9 NW	2.7 S	1.5 SSW	3.2 SW	4.1 S	9.2 WSW	9.7 W	4 SSW	17.4 SE	8.8 SW	3.1 WSW	6.2 SE	3 NW	2.1 SW	6 SW	1.9 WSW	1.3 WNW	2.7 S	5 S	3.4 S	1.4 SW	3 SW	2.7 S	1.2 S	2.3 S	3.4 S	5.9 SW	3 S	5.5 SW	4.3 SW
8時40分	6.5 SW	9.7 NW	2.6 S	1.5 S	2.4 SW	4.5 SSE	8.1 WSW	11.8 W	3 SSW	16.1 SE	6.8 SW	2.5 W	6.1 SE	2.8 WNW	2.9 SSW	4.9 SW	1.8 WSW	2.2 W	2.6 S	5.5 SSW	3.3 S	2 W	2.5 SW	3 S	3.2 WNW	1.6 WNW	3.8 S	6.1 SW	2.8 S	6.6 SSW	3.5 WSW
8時50分	7 SW	8.7 NW	2.7 S	0.6 SSW	1.8 SW	4.3 S	9 WSW	11.1 W	2.5 SSW	12.9 SE	9.5 SW	2.8 WSW	2.5 SW	1 WNW	5 S	5.2 SW	2.4 W	1.7 W	2.7 SSW	4.1 SSW	3.1 SSW	0.9 SSW	2.6 SW	2.6 SSE	3 NW	2.3 WNW	3.4 S	6.1 WSW	3.2 SSW	5.2 SSW	2.7 SSW
9時00分	7.2 SW	9.1 NW	2.6 S	1.3 WSW	2.1 W	4.6 S	8.4 WSW	11.8 W	2.4 SSW	12.7 SE	12.4 SW	2.4 WSW	2.1 WSW	1.6 NW	6.3 S	6.5 WSW	2.2 W	2.3 W	2.8 SSW	4.2 SSW	3.4 SSW	1.3 SSW	2.5 SW	2.7 SSE	1.2 W	3.9 NW	3.9 S	6.9 SSW	3.3 S	4.7 SSW	1.9 SSW
9時10分	6.4 SW	9.2 NW	2.3 SSW	0.7 SE	2.7 NW	5.5 S	10.5 WSW	13.9 WSW	4 SSW	13.5 SSE	11.4 SW	2.5 WSW	3.3 SE	2.5 NW	3.9 SW	6.3 WSW	2.6 W	2.2 W	2.8 SSW	3.8 SSW	3.9 SSW	1.5 S	2.1 S	2.1 S	0.7 S	1 NNE	3.2 SSE	7.7 SW	3.3 S	4.2 SSW	2 SSW
9時20分	8.2 SW	8.5 NW	2 SSW	0.6 ESE	4.1 NNW	4.2 WSW	9.6 WSW	13.3 WSW	3.9 SSW	14.2 SSE	12.9 WSW	3.2 W	5 SE	1.9 W	4.1 SSW	7.8 WSW	2.6 WNW	1.5 WNW	3.9 SSW	4.1 SSW	3.7 SSW	1.7 SW	2.4 SW	1.6 SSW	1.1 ESE	3.1 ESE	3.2 SSW	7.8 SSW	3.2 SSW	4.6 SSW	2 SSW
9時30分	8.4 SW	10.1 NW	2.2 SSW	1 SSE	4.3 NNW	4.1 W	11.3 W	17 WSW	3.8 SSW	13.2 SSE	10.6 WSW	3.4 WSW	6.5 SSE	1.4 WNW	6 S	5.9 WSW	3 WNW	2.3 W	3.5 SSW	5.6 SSW	2.8 SSW	2.1 SW	2.5 SSW	2 SSW	1.8 E	3.5 SSW	2.7 S	6.7 SSW	3.6 SSW	4 SSW	2.8 SW
9時40分	8.4 SW	9.5 NW	2.2 SSW	1.7 WNW	4.9 NW	4.3 SSW	12 WSW	19.6 WSW	4.5 SSW	12.5 SE	11.8 SW	4.4 SSW	4.3 SSE	2.5 WNW	5.9 S	7.1 SW	2.7 W	3.2 W	3.2 SW	5.6 SSW	3.4 SSW	2.4 WSW	3 SSW	1.4 SSW	1.4 S	3.2 W	3.1 S	5.4 SSW	3.6 SSW	3.7 SSW	3.1 SSW
9時50分	6.5 SW	11.6 NW	2 SSW	2 WSW	4 NW	4.1 SSW	11.3 W	16 WSW	3.7 SSW	14 SE	11.1 WSW	4 WSW	3.8 S	2.3 WNW	5.2 S	8.2 SW	2.9 WNW	3.6 WNW	3.4 SW	4.8 SSW	3.4 SSW	2 WSW	3 SSW	2.4 SSE	2.3 SSW	1.7 WSW	2.4 S	6.4 SW	3.9 SW	2.6 SW	3.6 SW
10時00分	6.7 WSW	10.4 NW	2 SSW	1.7 SW	3.9 NW	3 SW	10.7 W	14.8 WSW	3.8 SSW	12.7 SSE	9.1 WSW	6.4 SW	5.2 SSE	3.3 WNW	4.4 SW	9 WSW	3.2 W	3.4 WNW	3.7 SW	5.5 SW	3.4 SSW	1.6 WSW	3.1 SSW	2.6 SSW	3.9 SE	1.3 SSW	2.7 S	6.3 SW	4.1 SW	3.6 SW	3.8 SSW
10時10分	6.3 WSW	9.7 NW	2.3 SSW	2.2 SW	4.5 NW	2.6 SW	10.6 W	17 WSW	3.7 S	12.8 SE	8.9 WSW	5.9 SW	5.9 SE	3.2 WNW	4.9 SSW	7 WSW	3.3 W	3 WNW	3.3 SSW	6.1 SSW	3.5 SSW	2.3 WSW	3.4 SW	2.6 SSW	5.3 SE	2.8 ESE	2.4 SSW	6.7 SW	4.6 SW	4.1 SSW	3.7 SSW
10時20分	7.6 SW	8.7 NW	2.4 SSW	2.3 SW	3.9 NW	2.9 WSW	10.6 W	18.2 WSW	4.1 SSW	13.3 SE	10.1 WSW	5.3 SW	3.2 S	3.1 WNW	6 S	7 WSW	2.8 W	3.1 WNW	4.3 SW	6 SW	3.2 WSW	2.6 WSW	3.7 SW	2.4 SSW	6.6 SE	2.6 SSW	1.4 SSW	7.4 SW	4 SSW	4.6 SSW	3.5 SSW
10時30分	6.7 SW	9.9 NW	2.8 SSW	2 SSW	4.3 WNW	3.1 WSW	12.5 WSW	16.9 WSW	3.4 SSW	11.5 SE	13.6 WSW	7.1 SW	2.8 S	2.9 NW	8.2 SSE	7.3 SW	3.2 WNW	3.7 NW	3.7 SSW	6 SW	3.3 SW	2.6 W	2.9 SW	1.5 SSW	4.3 SE	1.5 W	1.1 SSW	8.7 SW	4.1 SW	4.2 SSW	2.7 SSW
10時40分	6.7 SW	9.3 NW	3.2 SSW	2.3 SW	3.8 WNW	3.3 WSW	11.9 WSW	13.6 WSW	4 SSW	12.3 SE	13.1 WSW	5.8 SW	6.4 SE	2.5 WNW	7.1 SSE	7.3 WSW	3.2 WNW	3.5 WNW	3.4 SW	5.6 SSW	4.1 SSW	2.6 SW	4 SSW	2.3 SSW	3 NNW	1.7 SSE	1.8 SSW	6.9 SW	4 SSW	5.5 WSW	3 SSW
10時50分	7.5 SW	10.3 NW	3.5 SSW	3.2 SW	4.6 WNW	3.5 WSW	11.8 WSW	12.6 WSW	4.3 SSW	13.6 SE	12.6 WSW	6.6 SW	4.7 S	3.3 WNW	6.7 SSE	5.4 WSW	2.8 NW	3.1 WNW	3.2 SW	6 SW	3.5 WSW	2.8 WSW	3.3 SW	2.6 SSW	3.8 WNW	4.9 ESE	2.2 S	6.6 SW	2.8 SW	5.6 WSW	2.9 SSE
11時00分	6.6 SW	8.2 NW	3.5 SSW	6.8 S	4 W	4.4 WSW	11.9 WSW	13.1 WSW	3.6 S	13.7 SE	12.4 WSW	5.7 NW	4.1 NW	1.7 WNW	8.3 SE	5.1 WSW	3.3 NW	3.7 WNW	3 SW	6.2 SSW	2.9 W	3.1 WNW	2.7 SSW	2.5 S	3.8 W	3.9 S	2.3 S	6.8 S	3 SSW	4.9 WSW	3.2 S
11時10分	7.7 WSW	8.6 NW	4.2 SSW	8.3 SSE	3.3 W	3.9 WSW	10.7 WSW	14.8 W	3.9 SSW	13.2 SE	10.8 WSW	4.9 SW	5.5 WNW	1.9 W	8.4 SE	4.7 SW	4 NW	3.3 WNW	3 SW	4.7 SSW	2.9 WSW	2.9 W	3.8 W	2.6 S	2.7 WNW	2.9 SW	1.9 SSW	7.5 SW	2.9 SW	4 SSE	3 SSE
11時20分	8 WSW	8.5 NW	4.6 SSW	4.3 SSW	3 N	3.2 SW	11.3 WSW	16.7 WSW	4.1 SSW	11.9 SE	12.5 WSW	4.8 WSW	6.2 NW	2.2 WNW	8.2 SSE	5.4 SW	4.1 NW	3.6 WNW	4.1 SSW	5.8 WSW	2.7 W	3 WNW	3.5 WSW	3.3 S	1.7 W	3.8 SSE	2 SSW	7.7 SW	3.3 SW	4.4 WSW	2.6 SSE
11時30分	8.8 WSW	9.3 NW	4.4 SSW	2.8 W	1.7 NE	2 W	11.1 W	13.8 WSW	4.1 SSW	12 SE	12.3 WSW	5.2 WSW	4.4 N	1.9 WSW	6.2 SSE	6.4 SW	4.6 WNW	4.5 WNW	4 SW	4.5 WSW	2.6 WSW	4.3 WNW	3.4 WSW	3.1 SSW	1.5 W	2.4 W	2.8 SW	5.5 SW	3.4 SW	5.3 SW	2.5 SSW
11時40分	9.1 SW	8.9 NW	3.7 SSW	3.5 SSW	4.4 WNW	2 S	14.4 WSW	14.3 W	4 SW	12 SE	11.7 WSW	5.2 WSW	7.3 SE	2.5 WSW	6.6 SSE	6.4 SW	4.7 WNW	3.3 NW	3.5 SW	6.4 WSW	3.2 WSW	4.7 WNW	3.4 WSW	3 SSE	0.4 N	1.9 WSW	4.4 WSW	6.4 WSW	3.9 SW	5.5 SW	3.6 S
11時50分	7.5 SW	8.4 NW	4.2 SSW	7 SSE	3.8 NW	3 SE	11.3 WSW	17.5 W	3 SSW	10.3 SE	12.7 WSW	5.5 SW	7.2 SSE	2.3 WSW	8 S	6.2 SW	5.3 WNW	2.3 WNW	3 SW	5.1 SSW	2.6 WSW	4.3 WNW	4.2 WNW	2.3 SSE	0.5 N	2.3 SSW	4.1 WSW	7.9 SW	3.7 SW	6.2 SW	3.6 S

上段：平均風速 (m/s) 下段：風向

表 60m高・2017年5月・10分値④

	1日	2日	3日	4日	5日	6日	7日	8日	9日	10日	11日	12日	13日	14日	15日	16日	17日	18日	19日	20日	21日	22日	23日	24日	25日	26日	27日	28日	29日	30日	31日
12時00分	7.5 SW	9 NW	3.7 SW	9.2 SSE	2.5 WSW	4 SE	14.1 WSW	16.4 W	3.3 SW	10.2 SE	11.1 WSW	5.1 SW	6.6 SSE	2.4 W	6.4 SSE	4.4 WSW	5.2 WNW	3.3 W	3.7 SSW	5.5 SW	3.1 WSW	3.8 WNW	3.3 W	1.5 S	0.4 SW	2 SW	4.5 WSW	7.7 SW	4.5 SW	5.1 SW	3.2 S
12時10分	5.4 SW	8.2 NW	4.4 SW	8.7 SSE	2.8 NW	4.9 SSE	10.7 WSW	16.4 W	3.7 SSW	10 SE	12 WSW	4.3 SW	8.5 SE	2.7 W	5.1 SSE	5.1 SW	5.1 WNW	3.4 WNW	4 SW	5.5 WSW	2.5 WSW	4.1 WNW	3.9 W	1.4 SE	0.5 S	2 S	3.7 WSW	6.5 SW	4.5 SW	7.1 WSW	2.7 SSW
12時20分	6.7 SW	9.2 NW	4.2 SW	9.2 SE	3.9 WSW	3.3 SSW	11.9 WSW	17.4 WSW	4.4 SW	9.7 SE	11.5 WSW	4.8 S	2.5 WSW	3.1 S	3.8 WSW	4.5 WNW	2.4 WNW	4.1 SSW	4.9 SW	3.1 SW	4.8 WNW	3.3 W	1.6 SSE	1.8 S	4.1 SSE	3.4 WSW	6.8 WSW	4.7 SW	8.4 SW	3.2 S	
12時30分	7.9 SW	7 NW	4.3 SW	8.2 SE	3.3 SW	3.8 SW	13.8 W	13.8 WSW	4.7 SSW	10.3 SE	11.8 WSW	4.9 SW	4.2 WNW	2.5 S	4 W	5 WNW	4.3 NW	2.8 NW	3.7 SW	6.3 SW	3.2 W	3.9 WNW	3.3 WNW	2.5 SSE	2.6 S	3.2 SSW	3.3 WSW	7.8 SW	4.2 WSW	7.6 SW	2.7 S
12時40分	6.8 SW	6.9 NW	3.9 SW	9 SE	4.3 WNW	3.3 SW	14.9 W	13.5 W	4.9 SW	11.9 SE	12.1 WSW	3.7 SSE	6 WNW	3.1 S	3.4 W	4.1 WNW	3.8 WNW	2.7 S	3.2 SW	6.7 S	3.2 WNW	4 WNW	2.7 SE	3.3 S	3 SW	4.4 WSW	6.4 WSW	4.2 SW	5.5 SW	3.4 S	
12時50分	6.2 SW	7.5 NNW	2.4 SSW	8.9 SE	3.2 SSW	2.3 SW	13.3 W	12.7 WSW	4.6 SW	10.7 SE	12.9 WSW	5.2 NW	3.6 NW	3.2 NW	3.9 S	4 WSW	2.5 WNW	2.3 NW	4.2 SSW	5.5 SW	3.2 WSW	4.3 WNW	3.6 WSW	2.7 SSE	2.8 SSW	3.6 SSW	4.6 SW	7 WSW	4.3 WSW	6.5 WSW	3.3 SW
13時00分	6 SW	8.3 NNW	3.9 SSW	8.1 SE	4.6 WSW	3.2 SW	12 WSW	10.9 W	4.1 SW	9.6 SE	11.2 WSW	5.8 WSW	4.1 WNW	3.1 WNW	4.4 SSE	5.6 WSW	3.8 NW	4.2 W	4.7 SW	5.5 SW	3.4 W	5.1 WNW	3.2 WSW	2.9 S	2.9 S	1.5 SW	6.6 SW	8.2 WSW	3.8 WSW	7.5 WSW	3.1 SW
13時10分	5.8 SW	8.6 NW	2.8 SW	7.5 SE	3.1 WNW	4.2 WSW	13.3 WSW	11.6 W	5.3 SW	8.7 SE	11.6 WSW	5.6 WNW	3.4 WNW	3.1 WNW	4.8 SSW	5.6 WSW	3.8 NW	3.8 WSW	3.8 SW	5.7 WSW	3.1 WSW	4.8 W	4.5 W	2.7 S	3.3 S	0.8 SW	6.5 WSW	7.6 WSW	4.8 WSW	8.4 WSW	2.9 SW
13時20分	5.3 SW	8.1 NW	3.8 SW	7.5 SE	4.7 WNW	4.9 WSW	12.2 W	11.4 WSW	5.6 SW	5.5 SE	11.8 WSW	5.9 SSW	4.3 SSW	3.4 NW	7.4 S	5.1 WSW	4.2 WNW	4 WNW	3.6 SW	5.3 SW	3.2 W	5 WNW	6.1 NW	2.6 S	4.9 SE	2.5 SSE	4.9 WSW	7.7 WSW	4.7 WSW	6.2 WSW	2.4 SW
13時30分	5.5 SW	8.4 NW	2.8 SW	6.4 SE	4 WSW	4.8 WSW	13.9 W	14.5 WSW	5.6 SW	7.1 SE	10.7 WSW	4.8 SW	3.4 SW	3.1 NW	7.7 S	6.8 W	3.9 WNW	4.2 NW	2.7 SW	5 SW	3.7 WSW	4.7 WNW	6 NW	2.2 SSE	5.6 SE	3.2 S	4.1 SW	8.8 WSW	4.4 WSW	5.9 WSW	3.2 WSW
13時40分	5.8 SW	8.2 WNW	3.2 SW	7.3 SE	4.2 W	5.4 SW	13 WSW	11 W	4.5 SW	6.5 SE	9.8 WSW	4.6 WSW	2.9 SW	4.3 WNW	7.9 S	8 WNW	3.2 WNW	4.8 NW	3 SW	3.9 SW	3.8 SW	4.5 WNW	4.8 NW	2.3 SE	5.3 SE	4.3 S	2.4 WSW	8.3 WSW	4.4 WSW	5.5 WSW	2.3 WSW
13時50分	5.2 SW	8.5 WNW	3.3 SW	8.5 SE	4.1 W	4.6 WSW	12.1 W	11 W	3.2 SW	4.7 SE	9.5 WSW	5.7 WNW	2.8 WNW	3.8 NW	7.9 SSE	9.4 W	3.5 NW	4.7 WNW	4.2 SW	5.1 SW	3.6 WSW	3.9 WNW	4.4 WNW	2.4 SE	5 SE	3.4 S	3.1 SW	6.3 W	3.5 WSW	6.5 WSW	2.3 WNW
14時00分	4 WSW	9.2 WNW	4.1 SW	8.9 SE	4 WSW	5.7 SW	13.6 W	14 W	3.8 SSW	3.9 SSE	8.8 WSW	5.8 SW	2.8 NW	2.9 NW	7.2 SE	7.1 WSW	3.9 WNW	4.2 WNW	3.8 SW	5.4 SW	3.2 WSW	3.2 WNW	3.7 W	2.6 SE	4.1 WSW	3.4 S	3.5 SW	6.1 WSW	3.1 SSW	7.4 W	2.5 WSW
14時10分	3 WSW	6.9 NW	3.9 SW	8.1 SE	3.5 SW	5.3 SW	14.1 W	15.9 W	5.5 SSW	4 SSE	10.1 WSW	6.3 SW	3.8 NNE	2.8 NW	7.2 ESE	6.9 WSW	4.1 WNW	3.8 NW	3.3 SSW	5.4 SW	4.3 SW	3.3 WNW	3.7 W	2.4 SE	2.7 S	3.9 S	4.2 SW	5.4 WSW	3.8 WSW	7.7 WSW	2.2 WSW
14時20分	3.2 W	7.5 NW	3.8 SW	8.6 SE	4.4 WSW	4.2 SSW	14.5 W	15.9 W	4.5 SSW	5.5 SSE	9.6 WSW	6.7 SW	1.6 NNE	2.7 WNW	6.3 ESE	6.7 SW	4.2 WNW	4.6 WNW	3.9 SW	4.7 SW	3.5 SW	4.5 WNW	5.5 WNW	1.5 SE	1.7 SW	3.9 S	3.4 SW	7.8 WSW	3.8 WSW	7.1 WSW	2.8 WSW
14時30分	4.8 WNW	7.8 NW	3.5 SW	7.8 SE	4 WNW	3.3 S	13.1 W	14.9 WSW	4.5 SW	3.7 SSE	9.6 W	7.1 SW	3.6 NW	3 WNW	4.4 SSE	7.3 WSW	4 WNW	4.4 W	4.8 SW	4.1 WSW	3.3 SW	4.4 WNW	5.5 WNW	0.8 SSE	1.2 SSW	4 SW	3.6 SW	8.1 W	3.9 SW	7.4 WSW	3.4 WSW
14時40分	4.9 NW	9.1 NW	3.5 W	8.9 SE	4.3 WNW	3.6 WSW	12.8 WSW	14.4 WSW	6.2 SW	4.1 S	11 W	6.2 SW	4.2 NE	3.7 WNW	4.5 SSE	6.6 WSW	2.9 NW	3.9 WNW	3.8 SSW	4.8 WSW	3.6 WSW	4 WNW	5.2 NW	0.5 S	2.2 SE	3 SW	3.1 SW	8.4 WSW	3.1 SW	7 W	3.5 W
14時50分	5 NW	6.3 NW	3.2 WSW	10.2 SE	4 SSW	3.5 WSW	12.7 WSW	12 WSW	5.5 SW	2.6 S	9.9 W	5.9 WSW	6.1 SE	4.2 W	4 S	9.1 NW	3.5 NW	4.8 WNW	2.7 SW	4.3 WSW	3.1 WSW	3.8 WNW	4.6 NW	1.4 S	2.6 SE	2.5 WSW	1.3 SW	5.9 WSW	4.2 WSW	7.7 W	3.1 W
15時00分	5.9 NW	7.7 NW	2.9 WNW	8.7 SE	5.2 WSW	3.9 SSW	12.3 W	11.1 WSW	4.9 SW	2.3 S	11.2 W	5 WSW	7.9 ESE	4.5 WSW	3.2 SE	9.4 W	4 WNW	2.5 WNW	3.8 SW	3.9 WSW	4 WNW	4.3 WNW	4.4 NW	1.6 SSE	1.2 S	3.1 W	2.3 WSW	6.7 WSW	3.7 WSW	7.8 W	2.5 W
15時10分	6.8 NNW	6.7 NW	3.8 SW	9.4 SE	4.7 WNW	4.4 SSW	10.9 W	10.9 WSW	4.6 SW	2.1 SSW	10.7 W	5 SW	3.4 WNW	5.1 W	1 NNW	8.1 W	2.4 NW	4.6 NW	4.2 SW	3.9 SW	3.9 WNW	3.8 WNW	4.2 NW	2.6 SE	2.1 SSE	2.1 WNW	2.7 WSW	7.1 WSW	4.8 SW	7.6 W	2.8 W
15時20分	6.5 NNW	7.1 NNW	3 WSW	8.1 SE	2.8 NW	3.5 SSW	11.7 W	12.1 WSW	4 SW	1.8 SW	9.9 W	4.7 SW	5.7 E	5.3 W	0.8 NNW	9 W	4.6 WNW	5.7 WNW	5.2 WNW	4.1 W	3.9 WSW	3.5 WNW	4.9 NW	2.8 SE	2.2 SE	1 W	2.6 SW	6.8 WSW	4.2 SW	7.4 W	4.2 SSW
15時30分	7.6 NNW	6.6 NNW	3.6 WNW	7.8 SE	3.7 NW	1.8 S	12.1 W	10.9 WSW	3.3 SSW	0.7 W	9.5 W	4.6 SW	3.3 NW	5.2 NNE	0.5 W	8.4 W	3.7 WNW	5.5 NW	4.6 SSW	3.3 WNW	3.8 WNW	3.4 WNW	4.1 NW	2.9 SE	1 N	2 W	3.6 SW	6.9 WSW	4.4 WSW	6.6 WSW	4.2 SSW
15時40分	8.7 NNW	6.5 NW	3.8 WSW	8.4 SE	4.9 WNW	2.1 S	13.2 W	9.9 WSW	3 SSW	2.5 WNW	9.7 W	2.8 WSW	5 WNW	4.7 NW	0.7 SW	7.9 WNW	3.9 WNW	4.1 NW	4.9 SW	3.6 WNW	2.8 W	2.9 NW	3.5 WNW	3.6 SE	4.2 WNW	2.7 SSW	3.1 WSW	6.6 WSW	3.8 WSW	6.9 WSW	4.7 S
15時50分	8.2 NNW	7.4 NNW	3.5 W	9.3 SE	4 SSE	2 W	10.8 W	9.9 WSW	2 SSW	1.4 W	8.6 W	3.3 WSW	4.2 WNW	3.6 NW	2.8 SSE	6.8 WSW	3.7 NW	5.8 WNW	4.7 SW	3.5 WSW	4 WNW	3.7 NW	2.2 WNW	4.3 SE	5.2 NW	2 WSW	5.3 WSW	6.4 WSW	4.1 WSW	6.3 W	5 SSE

上段：平均風速 (m/s) 下段：風向

表 60m高・2017年5月・10分値⑤

	1日	2日	3日	4日	5日	6日	7日	8日	9日	10日	11日	12日	13日	14日	15日	16日	17日	18日	19日	20日	21日	22日	23日	24日	25日	26日	27日	28日	29日	30日	31日
16時00分	8.2 NNW	5.6 NNW	3.3 W	9.8 SE	4.1 W	2.3 SSE	10.8 WSW	10.8 W	2.2 SSW	1.8 W	9 W	2.8 W	2.4 NNW	3.8 NW	2.9 SE	5.2 W	4.3 WNW	5.2 NW	4.5 SW	3.2 WSW	3.3 W	3.1 WNW	3.1 W	3.8 SSE	4.4 NW	1.4 SSW	4.5 SSW	7 WSW	4.1 WSW	6.6 W	6.2 SE
16時10分	8.5 NNW	5.9 NNW	3.7 W	9.9 SE	6.6 S	2.8 WSW	10.8 WSW	10.5 W	1.7 SSW	0.7 W	9.4 W	3 W	2.1 SSE	3.9 NW	0.7 S	5.2 WSW	4.7 WNW	4.4 NW	4.5 WSW	3.7 WSW	3.8 WNW	2.3 NW	3.5 WNW	3.2 SSE	3.1 N	2.2 SSW	4.9 SW	6.9 WSW	4.1 WSW	6.6 W	6 SE
16時20分	8.5 NNW	7.2 NNW	3 WNW	9.5 SE	6 S	3.8 WSW	14.4 SW	9.6 WSW	1.5 SSW	0.5 SW	9.5 W	2.7 SW	3.8 SSW	4.2 WNW	0.4 ESE	6.1 WSW	4 WNW	4.9 NW	4.9 SW	3.6 WNW	4 WNW	2.6 WNW	4 NW	2.3 SSE	2 NNE	1.7 SSW	4.3 WSW	7.2 WSW	3.6 WSW	7 W	6.8 SE
16時30分	9.5 NW	6.6 NNW	3.1 WNW	9.5 SE	5.9 SSW	4.5 WSW	10.9 WSW	8 WSW	1.5 SSW	0.6 SW	8.9 W	1.6 SW	3.1 WSW	3.8 WNW	0.5 ENE	5.8 WSW	4.3 W	4.4 NW	4.7 SW	4.3 WNW	3.4 WNW	3.1 NW	3.7 NW	1.5 SSE	0.9 N	2.9 SSW	3.7 SSW	7.8 WSW	3.2 WSW	6.6 WSW	7.1 SE
16時40分	9.8 NNW	5.6 NNW	2.9 WNW	9.8 SE	6.2 W	3.6 WSW	10.6 WSW	7.6 WSW	2.2 S	1.1 SW	8.4 W	2.6 WSW	2.2 NNW	4 WNW	1.7 E	6.2 WSW	4.1 WNW	3.7 NW	5 W	3.7 W	3.2 WNW	2.9 NW	2.1 SE	4.8 W	2.5 S	4 SW	7 SW	3.7 WSW	5.5 W	5.3 SE	
16時50分	10.4 NW	5 NNW	3.1 WNW	11.6 SE	5.8 W	3.8 SW	11.7 WSW	7.4 WSW	2.6 S	2 SW	7.4 W	3.4 WSW	3 SSE	3.5 NW	0.5 ENE	6.8 WSW	4.2 NW	4 NW	4.9 SW	3.5 WNW	3.3 W	2.1 NNW	2.2 NW	3.3 SSE	4.9 WNW	2.6 S	4.4 SW	6.1 SW	3 W	7.8 W	5.8 SE
17時00分	9 NW	6.2 NNW	2.2 NW	10.1 SE	6.4 W	4 SW	14 WSW	8.1 WSW	3 SSE	0.9 SSW	7.3 W	3.5 WSW	0.8 N	3.8 NW	1.7 SE	5.3 SW	4 NW	4.8 NW	4.5 W	3.1 W	3.8 WNW	1.8 N	2.1 WNW	3.8 S	4.2 NW	2 S	4.2 SW	5.9 WSW	2.1 W	7.6 W	5.5 SE
17時10分	10.1 NW	5.1 NNW	1.8 NW	11.4 SE	5.3 SSW	3.6 WSW	11.6 WSW	8.5 WSW	2.9 SSE	0.3 SSW	6.3 W	2.4 WSW	3.1 SSW	3.6 NW	2 SE	4.4 SW	3.9 NW	4.7 NW	3.7 WSW	2.5 W	3.7 WNW	1.5 NNW	3 WNW	3.9 SSE	2.4 N	1.8 SSW	3.7 WSW	4.7 WSW	1.5 W	6.5 WSW	5 SE
17時20分	10.4 NW	4.1 NNW	0.8 NW	12.3 SE	3.3 WNW	3.9 SSW	10.3 WSW	7 WSW	3.2 SSE	0.3 S	6.4 W	1.4 WSW	3 WNW	2.8 NW	3.1 SE	4.3 SW	3.9 NW	4.7 WSW	3.3 WSW	2.3 NW	2.9 WNW	3 WNW	2.7 WNW	4.5 SSE	3.2 ENE	1.6 WSW	3 WSW	5.9 WSW	0.3 W	6.3 WSW	5.5 SSE
17時30分	11.7 NW	5 NNW	0.5 WNW	9.9 SE	2.1 WNW	3.3 S	10.1 WSW	5.5 WSW	2.4 S	0.3 SSW	7 W	1.8 W	1.7 W	1.3 NW	2.6 ESE	4.5 SW	3.5 NW	4.1 NW	3.2 WSW	2.3 W	2.7 W	4.3 NW	3 WNW	5.6 SE	1.2 ESE	1.8 WSW	4.2 WSW	5.6 WSW	0.3 W	6.3 WSW	6.1 SSE
17時40分	12 NW	5.9 NNW	0.4 W	11.3 SE	3.2 SSW	3.3 WSW	6.6 WSW	5.8 WSW	2.2 SSE	0.3 SSW	6.9 W	2 WSW	1.6 W	0.7 WNW	1.7 ESE	5.4 WSW	3.1 NW	3.4 NW	3.8 W	1.8 W	3.1 NW	2 NW	2.1 WNW	6.9 SE	3.7 WNW	1.2 SW	4.6 SW	5.8 SW	0.9 WSW	6.8 W	6.9 SE
17時50分	12.2 NW	6 N	0.5 WSW	12 SE	2.9 WNW	3.4 SSE	7.4 W	5.9 WSW	2.3 S	0.3 SE	6.8 W	2.1 SW	4.8 WNW	0.8 W	0.7 ESE	5.6 WSW	2.2 NW	2.9 NW	3.1 WNW	1.8 WNW	2.6 NNW	1.1 SSE	1.4 WNW	5.9 SE	3.1 WNW	2.5 SW	3.7 SW	4.5 NW	1.9 NW	6.6 W	7.1 SE
18時00分	12 NW	4.8 N	0.7 SSW	10.6 ESE	3 WNE	2.4 SSE	7.2 W	4.8 SW	2 S	0.6 ENE	8.4 WSW	1.9 SSW	2.6 NW	2.8 W	1 NNE	5.9 WSW	1.4 NW	2.3 NNW	2.4 WNW	0.8 WSW	1.1 NNW	1.6 SE	1.1 W	4 SE	0.9 NNW	2.3 SSW	3.9 WSW	4.2 SW	1.8 WNW	7.2 W	8.1 SE
18時10分	11.3 NW	4.3 N	0.6 S	12.1 ESE	2.2 NW	3.3 SSE	7.1 W	5.1 SW	2.6 S	0.3 SE	8.8 W	2.2 SSW	3 WNW	2.2 WNW	0.4 NNW	6.2 WSW	1.7 SW	2.4 NW	2.3 WNW	1.3 WSW	0.5 ENE	2.3 SSE	1.3 WNW	3.4 SE	0.4 N	3.3 SSW	3.5 SW	2.8 WNW	8.4 W	8.7 SE	
18時20分	9.9 NW	4.6 N	0.7 SSW	10.9 ESE	2 NW	2.4 S	7.8 WSW	3.7 SSW	2.9 SSE	0.3 S	8 WSW	2.3 SSW	1.5 WNW	2.4 WNW	0.4 NW	5.3 WSW	3.4 S	3.5 NNW	3.5 WNW	1.3 SW	0.7 SE	2.9 SSE	1.7 SE	3.4 NW	0.3 NW	6.3 S	5.5 SW	3.3 W	7.1 W	8.7 SE	
18時30分	8 NW	4.8 NNE	1.1 WNW	11.4 SE	1.2 NW	3.7 SSE	9.7 WSW	2.4 SSW	3.2 SSE	0.5 WSW	8.1 W	1.1 S	1.2 N	2.7 NW	1.6 W	4.6 WSW	3.2 S	3.2 NNW	1.9 SW	1.9 SW	1.9 SE	3.1 SSE	0.7 W	2.9 SE	0.3 W	5.6 SSW	6 SW	3.9 WNW	2.6 W	8.4 SE	
18時40分	8 NW	5.1 N	0.4 W	11.5 ESE	1.7 WNW	5.2 SSE	8.9 WSW	3.6 S	3.8 SSE	0.5 W	7.8 WSW	1.5 SSE	1.6 NNW	2.4 NNW	0.4 NW	2.8 WSW	2.6 SSE	2.5 N	2.6 WSW	1.3 SSE	1.6 SSE	3.4 SSE	0.6 SSW	2.4 S	0.5 W	5.2 S	6.3 SW	4.1 SW	1.9 NNW	6.2 W	7.4 SE
18時50分	8 NW	5.1 NNE	0.7 SSW	11 ESE	2.6 SSE	3.5 SW	7.1 SSW	4.4 SSW	4.5 SSE	0.3 W	7.7 WSW	1.2 SSE	3.3 NW	2.3 NNW	0.3 NW	2.5 SW	3.1 SSE	2.1 N	2.6 SSW	1.2 SSE	0.9 ESE	2.9 SSE	1 SSW	2.5 SSE	0.4 WSW	4.5 SSW	5 SW	3.4 NW	1.5 NW	6.7 W	6.9 SE
19時00分	8.4 NNW	5.2 NNE	2.5 SSE	10.8 ESE	2.7 WNW	4.8 S	5.1 SW	5 SSW	3.9 SSE	0.3 N	7.8 WSW	0.7 SSW	4.9 NW	2.2 NNW	1.7 SW	2.2 SSW	3.5 SSE	0.8 NE	1.8 SSE	1.3 SSE	0.3 ESE	2.3 S	1.3 SSE	2.2 WSW	0.5 SSE	8.8 SSE	3.9 SSW	3.3 NW	1.3 NW	6.6 W	5.3 SE
19時10分	8.1 NNW	6.4 NNE	3.5 SSE	10.6 ESE	2.2 WNW	4.2 S	4.8 SSW	5.1 SSW	3.9 SSE	0.5 ENE	7.7 WSW	0.3 WNW	4.4 NW	2.1 NW	2.2 SSW	4 S	2.9 SE	0.3 ESE	2.6 SSE	2 SSE	0.3 ENE	2.2 SSE	2.4 SSE	2.4 WSW	0.5 SE	9.9 SE	4.3 SW	3.3 NNW	0.7 W	7.3 W	2.5 SSW
19時20分	7.5 NNW	6.4 NNE	3.7 SSE	10.3 ESE	1.5 WNW	2.6 SSW	5.5 SSW	4.6 SSW	4.2 SSE	1.3 ESE	8.2 WSW	0.3 SSE	3.8 NNW	1.9 WNW	2.9 S	4.8 SSW	3.5 SSE	0.6 SE	3.1 S	2.1 SSE	0.3 ENE	2.5 SSE	2.4 SSE	3.3 SSE	0.5 WSW	9 SE	2.8 SW	4.2 S	0.4 NW	7 W	3.9 WNW
19時30分	7.3 NNW	4.7 NNE	4.5 SSE	13 ESE	0.4 NW	2.4 SW	6 SSW	5 SSW	4 SE	1.1 SSW	7.6 WSW	0.4 SSE	3.9 NNW	2.1 NW	4.6 S	4.9 SSW	3.9 SSE	0.5 SSE	2.9 SSE	2.8 SSE	1.8 ENE	3.4 SSE	2.8 SSE	0.8 SSW	9.6 SE	3.3 SW	3.9 SW	0.4 WNW	7.7 WSW	5.6 NW	
19時40分	7.7 NNW	4.4 N	5.1 SSE	9.7 ESE	1 SSW	2.7 SW	6 SSW	4.6 SW	4 SE	0.3 S	8.1 WSW	0.3 S	4.5 NW	1.4 N	4.5 SSW	5 S	3.8 SSE	0.3 NW	3.3 SSE	2.3 NNE	1.7 SE	4 SSE	1.7 S	1.8 SW	9.7 SE	4.6 SW	2.7 WNW	0.3 WNW	8 WSW	7.7 N	
19時50分	8.2 NNW	5.3 NNE	4.5 SSE	8 ESE	1.3 NE	1.7 SE	5.1 SW	3.9 SW	3.5 SE	0.9 W	7.4 WSW	0.5 SSE	3.7 WNW	0.9 E	3.6 SW	4.3 S	2.3 SE	0.3 W	3.4 SSE	2.6 SSE	1.1 WSW	0.9 SSE	4.2 SSE	0.8 SW	1.1 SW	9.8 SSE	4.9 SSW	2.8 SSE	0.3 WNW	7.8 WSW	7.7 NNE

上段：平均風速 (m/s) 下段：風向

表 60m高・2017年5月・10分値⑥

20時00分	8.1 NNW	4.5 NNE	3.1 S	7.8 SE	1.3 SE	2.5 SSE	5.2 SW	3.3 SW	3.5 SE	0.7 WNW	7.6 WSW	1 S	1.8 SSW	0.8 SSE	3 S	4.6 S	2.2 SE	0.3 SSW	4.1 SSE	3.3 SSE	1.5 SSW	0.3 SSE	3.4 SSE	1.4 SSW	0.4 W	9.1 SSE	4.1 SW	3.3 SSE	0.3 WNW	6.5 WSW	9.9 NNE
20時10分	8.2 NW	4.1 N	3.1 S	5.3 SE	1.3 NNW	2.3 SW	4.6 SW	3.3 WSW	3 SSE	0.5 W	7.4 WSW	1.5 SSE	3.2 WSW	2.7 WSW	1.7 SSE	4.8 SSE	1.8 SE	0.3 SSE	3.8 SSE	4.1 SSE	2.3 S	0.8 SSE	3.7 SSE	1.9 SW	0.3 NW	9.2 SSE	4.8 SW	3.7 SSE	0.5 WSW	7.4 WSW	9.8 NE
20時20分	8.2 NW	2.8 NNE	2.3 S	3 E	1.6 SW	2.3 S	4 SSW	2.3 WSW	3 SSE	0.3 SSE	7.9 WSW	0.8 SSE	3.5 WNW	3.3 WSW	1.5 SE	4.6 SSE	1.7 SE	0.3 SSE	3.2 S	4.4 SSE	2.5 S	0.5 SSE	3.7 SE	1.9 SW	0.3 NNW	10.1 SE	5 SW	3.7 SSE	1.6 S	7.4 WSW	9.8 NE
20時30分	8.1 NW	1.3 N	1.9 SSW	3.1 NNW	2.7 WSW	1.6 S	3.2 SSW	2 SSW	2.5 SSE	1.1 E	7.4 WSW	2.3 S	2.2 W	2.8 W	1.9 S	4 SSW	1.6 SSW	0.3 WNW	2.6 SSE	3.5 S	2.6 S	0.3 SE	3.7 SSE	1.1 W	0.3 N	9.2 SE	5 SW	3.8 SSE	1.7 SSE	8.7 WSW	6.1 NE
20時40分	7.7 NNW	1.3 N	1.5 SSW	2.2 N	3.4 SW	2.2 SSW	3.9 SSW	2.2 SE	2.6 SSE	0.3 SE	6.6 WSW	3 SSE	1.6 NW	2.6 NW	1.6 S	3.6 SSW	0.9 WNW	0.4 SSW	3.2 SSE	2.4 SSE	2.4 SSE	0.6 ESE	2.5 S	0.3 WNW	0.4 E	8.8 SE	5.1 SSW	3.4 SE	2.5 SSE	8.1 WSW	3 SSE
20時50分	7.7 NNW	1.5 NNE	1.2 S	3.4 WNW	2.5 SSW	2.1 S	4.2 S	1.9 SE	3.2 S	0.5 NW	7.6 W	3.4 S	2.8 SSW	3.2 NNW	3.6 SW	3.8 WSW	0.3 WNW	2 SSE	3.4 SSE	2.1 SSE	2 S	0.3 ESE	3.2 SSW	0.4 NNW	0.4 E	8.6 SE	4.9 SW	3.5 SSE	3.2 SE	8.2 WSW	3 SW
21時00分	7.1 NNW	2 N	1.2 SSE	2.5 WNW	1.2 SW	2.3 SSW	4 SW	1.2 SSE	3.2 SSE	0.3 SW	7.5 W	5.2 W	2.6 WSW	2 NW	3.7 WSW	2.2 WSW	0.3 NW	1.9 SE	3.4 SSE	2.8 SSE	1.6 SSE	0.4 SE	3.7 S	0.9 ENE	0.4 SSE	9.1 SE	4.7 SW	4 SSE	3.3 SSE	8.7 SW	1.6 WSW
21時10分	7 NNW	2.5 NE	1.1 SSE	1.1 WNW	2.2 SSW	2.3 SSW	4.8 SW	0.9 SSE	3.5 SSE	0.3 NNW	7.4 W	5.4 SSW	3.1 SSW	3.2 NW	2.5 WSW	2.3 S	0.3 WNW	1 SE	3.3 SSE	3 SSE	1.7 SE	1.4 WNW	4.1 S	0.8 SE	0.3 SSE	9.6 SE	4.9 SW	4.1 SSE	3 SSE	8.4 WSW	1.7 SSE
21時20分	6.6 NW	1.5 NE	1.1 S	1.1 NNW	2.2 SSW	1.9 S	2.4 SW	0.7 SSE	3.7 SSE	0.3 NNW	6.9 W	5.2 SSW	3.8 SSE	3 NW	2.2 W	3.2 S	0.6 SSW	0.3 SE	3.4 SSE	3.5 SSE	1.8 SSE	2.1 NW	3.9 S	1.6 SW	0.7 S	9.9 SSE	4.5 SSW	3.8 SSE	3.8 SSE	7.9 WSW	1.3 SSE
21時30分	3.3 WNW	1.5 NNE	0.3 SE	2.2 WNW	1 WSW	3.5 SW	3 SW	1.3 SW	4.2 SSE	0.5 WNW	6.1 W	4.5 SW	3.4 NW	2.1 N	2.3 WSW	2.6 WSW	2.7 S	0.3 WSW	3.4 SSE	3 SSE	1.9 S	1.5 NNW	2.8 SSW	0.9 SE	0.3 SE	11.9 SE	4.6 SW	3.5 SSE	4 SSE	7.6 WSW	0.7 SE
21時40分	2.7 WNW	0.9 N	1 SE	1.8 W	1.4 SSW	2.7 S	2 S	2.1 SW	4.3 SSE	0.3 W	5.7 W	3.8 SSE	2.9 SSW	0.3 NNW	4.5 WSW	2 SSW	2.7 SSE	0.3 W	2.8 SE	2.3 SSE	2 SSE	1.2 NW	3.4 S	0.9 SW	1.1 NE	12.8 SE	4.1 SSW	2.8 SSE	4.2 SSE	7.9 WSW	2.6 SSE
21時50分	2.4 NW	2.2 NNE	2.4 SE	1.8 WNW	3.2 WSW	2.9 SSW	3.4 SSW	3 WSW	4.4 SSE	0.3 W	6.8 W	4.4 SE	3.5 WSW	0.7 WSW	2.1 W	1.9 S	2.5 SSE	0.3 NNW	2.3 SSE	2.2 SSE	1.9 SSE	0.5 NW	3.2 SSE	0.5 SSW	0.4 NNE	11.7 SE	4 SSW	2.6 S	3.9 S	7 SW	4.1 SE
22時00分	3 WNW	1.4 N	3 SSE	1.8 NW	3.2 SW	1.8 SSW	4.3 SW	3.3 SSW	4.1 SSE	0.5 W	6.4 W	4.7 SE	4.2 SW	1.6 SW	2.3 WSW	2.8 S	2.2 SSE	0.3 N	1.9 SSE	2.2 SSE	1.8 SE	0.9 NW	2.8 S	1 S	0.3 NW	10.5 SSE	3.9 SW	2.3 S	3.3 SSE	7 WSW	3.7 SE
22時10分	2.2 W	0.3 W	3 S	2 NNW	3.4 WSW	2.3 SSW	6.3 WSW	3.8 SW	4.3 SSE	0.6 SW	5.7 WSW	3.3 SSE	4.4 W	1.9 WSW	3.7 WSW	3 S	1.5 S	0.3 NNE	1.8 SSE	1.7 SSE	2.3 SSE	1.3 NW	2.7 SSE	1.4 SW	1.2 SW	10.9 SE	4.4 SSW	2.1 SSE	3.1 SSE	6.3 SW	4.7 SE
22時20分	3.2 W	0.3 WSW	2.7 SSE	2.2 NNW	4.2 SW	1.8 SSW	7.6 WSW	4.6 SSW	4.9 SE	0.3 W	6.1 WSW	4.6 SE	5 WNW	1.7 SW	2.6 SSE	3.1 SSE	1.6 S	0.3 N	2.6 SE	1.6 SSE	2.6 SSE	1.4 NNW	2.3 S	2.9 S	0.6 S	10.4 SE	4.1 SW	1.9 SE	3 SSE	6.7 SW	4.8 SE
22時30分	4.1 WSW	0.7 SSE	2.3 SSE	2.5 NW	4.5 SW	3.8 WSW	7.2 WSW	5.4 SSW	5 SE	0.3 W	6.6 WSW	4.5 SSE	3.6 SSW	1.4 SSW	2.3 SE	3.1 SSE	2.3 NNW	0.3 SSE	2.5 SSE	1.6 SSE	2.7 SSE	1 N	2.3 SW	1.6 S	1.5 SE	9 SSE	4.9 SW	1.5 S	3.5 S	5.5 SW	3.2 SSE
22時40分	4.8 WSW	0.3 SSE	1.9 SSE	1.3 NW	2.9 SW	3.5 WSW	7.6 WSW	5.1 SSW	5.1 SE	0.5 WNW	5.8 WSW	5.9 SE	3 WNW	1.2 SW	2.1 W	3.4 SSE	2.5 SE	0.3 NNW	2.9 SSE	1.3 SSE	2.5 SE	1 NNW	1.8 WSW	1.8 S	0.3 ENE	6.4 SSW	3.6 SW	1.7 SW	3.4 S	5.3 SW	5.4 SE
22時50分	4.7 W	0.3 ESE	1.1 S	1.6 NNW	3.7 SW	3.1 WSW	9.8 SW	6 SW	5.9 SE	0.4 WNW	5.3 WSW	5.6 SE	3.2 NNW	1.3 W	2.2 WSW	3.1 SSE	2.8 SE	0.3 NNW	2.8 S	1.5 SSE	2.6 SSE	0.3 NW	1.6 S	1.9 SSE	0.4 NNW	6.8 SSW	3.6 SSW	1.8 SW	2.8 S	5.2 SW	5.4 SE
23時00分	4.3 W	0.7 S	0.6 S	1 ENE	3.8 SW	1.7 SSW	7.9 WSW	6.4 SW	6.5 SE	1 SW	5.6 W	7.1 SE	3.4 NNW	1.1 WSW	1.2 SW	3.6 SSE	1.6 SW	0.3 NNW	3.3 S	1.4 SSE	2.7 SSE	0.3 WNW	2.4 SE	1 SSW	0.5 WNW	6.7 SSW	3.1 SSW	1.3 SSE	2.9 SSE	5.4 SW	6 SE
23時10分	4.8 W	0.3 SW	0.3 SSE	1.7 ENE	3.5 SW	3.4 SSW	8.8 SW	6.2 SW	6.3 SE	0.7 SW	6.2 WSW	7.6 SE	3.1 NW	0.7 W	0.9 WSW	3.3 SSE	0.9 SW	0.3 NNW	3.5 SSE	1.9 S	3 SSE	0.3 WNW	2.5 SE	1.2 WSW	0.3 WNW	6.6 SSW	3 SSW	1.3 SSE	3.4 SSE	4.8 SW	5.8 SSE
23時20分	5.2 W	0.3 SW	0.3 E	1.9 S	3.3 S	4.2 SW	10.6 WSW	4.7 SW	5.9 SE	1.4 WSW	7.1 W	8.1 SE	3.6 NW	2 NW	0.6 S	3 S	1.1 SW	0.3 NNW	2.8 SSE	2.4 SSE	2.7 SSE	0.8 SW	1.8 S	0.9 NNW	6.3 SSW	3.4 SSW	2.2 SW	2.8 SSE	6.2 SW	4.5 SSE	
23時30分	4.5 W	0.3 SW	0.3 N	0.9 SSE	3.6 S	3.9 SSW	10.7 WSW	3.8 SW	5.7 SE	0.3 SSE	7.4 W	7.8 SE	3.3 NNW	3.4 WNW	0.9 SW	3.7 S	1 SSW	0.3 NNW	2.3 S	2.3 S	2.7 S	3.1 SE	1.6 SSW	1 WNW	1.2 NE	4.6 SSW	4.2 SSW	2.3 SSE	2.8 SSE	5.9 SW	5 SSE
23時40分	5.4 W	0.3 SW	0.3 NW	0.6 SSE	4.1 SSW	2.4 SSW	8.1 WSW	3.9 SSW	5.6 SE	1.1 ESE	6.4 W	8.7 SE	3.5 NNW	2.2 WNW	0.5 WSW	3 S	0.3 SSW	0.3 NNW	2.2 SSE	1.5 SSE	2.6 SSE	3.2 SE	1.6 S	1.1 S	0.4 E	2.5 S	3.8 SSW	2.7 SSE	3.3 SSE	6 SW	7.5 SSE
23時50分	5.9 W	0.3 SSW	0.3 NW	0.3 SE	3.1 SSW	4.1 SSE	7.7 SW	4.7 SW	5.7 SE	0.5 E	6.6 W	9.6 SE	4.5 WNW	1.6 NW	0.7 WSW	3.4 S	0.3 SSW	0.3 NNW	3.1 S	1.1 SSE	2.6 SSE	2.4 SSE	0.9 SE	0.9 S	0.3 N	0.4 S	3.6 SSW	3 SSW	3.2 S	5.8 SW	6.8 SSE

上段：平均風速 (m/s) 下段：風向

表 60m高・2017年6月・10分値①

	1日	2日	3日	4日	5日	6日	7日	8日	9日	10日	11日	12日	13日	14日	15日	16日	17日	18日	19日	20日	21日	22日	23日	24日	25日	26日	27日	28日	29日	30日	31日
0時00分	5.9 SE	0.6 S	8.8 SW	8.1 WSW	5.2 W	0.3 WNW	1.5 S	3.8 SE	3.7 SW	2.2 SW	8.2 SW	1.8 SSE	2.7 SSE	0.8 SW	3 SSE	7.5 SSE	0.8 SSE	2.1 NW	0.5 NW	0.4 SSW	8 SSE	13.3 WSW	1 SW	2.9 SE	3 SSE	1.8 NW	0.3 SSW	0.9 S	2.2 SSE	1.6 S	
0時10分	8.3 SE	2.6 SE	8.4 SW	6.1 WSW	6 W	0.3 NNW	0.8 SSW	4.3 SE	3.7 SW	2 SSW	8.5 SW	2.7 SSE	2.9 SSE	0.3 SW	3.2 SSE	7.4 SSE	0.4 SSW	1 WNW	0.3 WNW	0.4 S	8.3 SE	12.2 WSW	0.6 SSW	2.4 SSE	2.8 SSE	0.4 NNW	0.7 SW	0.7 SSW	2.3 SSE	1.9 S	
0時20分	7.4 SE	3.5 SE	8.1 SW	5 WSW	5.3 WSW	0.4 NW	0.3 SSW	4.4 SE	3.4 SW	3 S	10.7 SW	4.1 SSE	3 SSE	0.4 S	3.4 SSE	6.8 SSE	0.6 S	0.3 NW	0.8 NW	0.5 SE	7.6 SE	13.3 WSW	0.5 S	2.3 S	2.9 SSE	0.8 NW	0.4 WSW	1.1 SSE	2 SSE	2.1 SSE	
0時30分	9.7 SE	3 SSE	10.5 SW	7.1 WSW	5.7 WSW	0.4 WNW	0.3 SSE	3.9 S	3 SSW	3.5 SSE	9.8 SW	2.9 SSE	3.2 SSE	0.3 SSE	3.8 SSE	7.2 SSE	0.5 S	0.3 NNE	0.8 NNW	0.4 ESE	7.9 SE	10.2 WSW	1 SSW	2.5 S	3.5 SSE	1.7 N	0.3 SW	1.8 S	2.1 SSE	1.7 SE	
0時40分	9.9 SE	1.5 SSW	6.8 SW	5.3 WSW	4.5 WSW	0.4 WNW	0.6 S	3.7 SE	3.3 SSW	4.1 SE	10.3 SW	3 SSE	3.1 SE	0.3 SSW	4 SSE	7 SSE	0.3 NNE	0.5 NNW	1.2 SE	0.3 SE	8.5 SE	9.6 WSW	0.8 SSW	2.7 S	4.5 SE	2 N	0.6 SW	1.7 SSE	2.5 SSE	1.4 SSE	
0時50分	9.4 SE	1.1 S	8 SW	5.4 SW	4.2 W	0.3 NW	1.5 SE	3.7 SE	3.3 SSW	4.2 SE	8.9 SW	3.1 SSE	1.9 SSE	0.3 SSE	3.5 SSE	6.4 SSE	0.3 SSW	1.6 N	1.8 N	0.3 S	8.6 SE	10.3 WSW	2.2 WSW	2.9 S	4 SE	2.9 N	0.9 SSW	1.7 SE	2.4 S	2.3 SSE	
1時00分	10 SSE	2.4 SE	8 SW	3.2 SW	3.6 WSW	0.3 NW	1.3 S	2.6 SE	2.6 SSW	5.1 SE	7.7 SW	3.2 SSE	2.1 SSE	0.4 SSE	2.3 S	5.7 SSE	0.3 SSW	2.7 N	2.3 NNE	0.5 S	9.8 SE	10.6 WSW	0.7 WSW	2.9 S	3.5 SE	2.8 N	2 S	1 SSE	2.5 SSE	2.3 SSE	
1時10分	10.8 SSE	3.2 SSE	8.9 SW	5.6 SW	3.5 W	0.3 WNW	1.5 SSE	1.8 W	2.5 SSW	4.1 SSE	6.2 SW	2.3 S	2.3 SE	0.5 S	2 S	5.7 SSE	0.9 S	2.3 N	2 NE	1 SW	10.3 SE	11.1 SW	0.9 WSW	2.7 S	2.5 SSE	2.1 NNW	1.9 S	0.8 SSE	1.9 SSE	2.8 SSE	
1時20分	8.6 SE	3.2 SE	6.6 SW	6.3 SW	4 W	0.3 N	1.5 S	1.8 WNW	3.3 SSW	3.3 S	6.8 SW	1.1 S	1.8 WSW	1.3 NNW	2.5 SSE	5.4 SSE	1.5 S	0.5 NNW	0.6 NNE	0.3 WSW	9.9 SE	11.3 WSW	0.7 SW	2.4 S	2.7 SSE	2.1 NNW	2.1 SSE	0.5 S	2.1 S	3 SSE	
1時30分	8.3 SE	2.7 SSE	6.7 SSW	6.7 SW	4.4 W	0.3 N	1.3 SSE	0.3 SSE	3.6 SW	4 SSW	7.7 SW	2.5 SSE	2.2 WSW	1 WNW	1.7 S	5.6 SSE	1.1 SW	0.3 SW	0.3 NNE	0.3 SW	8.9 SE	11.8 WSW	0.3 SSW	2.3 S	2.1 SSE	2.4 NNW	1.9 S	0.5 SSE	1.6 S	2.9 SSE	
1時40分	9.3 SE	1.2 SSE	5.7 SW	6.5 SW	3.8 W	0.4 NNW	1 SSW	1.2 SSE	3.3 SSW	3.1 SSW	7.5 SW	2.2 SW	1.6 WSW	0.3 N	2.9 S	5 SSE	1.6 WSW	0.4 WNW	0.4 ESE	1.5 NE	8.6 SE	11.3 WSW	0.5 SSW	2.3 S	0.6 S	2.3 NW	1.6 S	1.1 SSE	1.5 SSE	3.2 SSE	
1時50分	7.4 SE	0.6 SW	8.9 SW	6.5 SW	3.6 W	0.6 NNW	1.1 S	2.9 SSE	2.5 SSE	3.5 SSE	6.3 SSW	3 SW	1.6 WSW	0.4 ESE	3.8 S	5.1 SSE	1.1 SSW	1.5 NW	0.3 SE	0.3 NW	10.2 SE	11.1 WSW	0.5 SSE	2 S	0.4 S	1.2 NNW	1.3 SSW	0.4 S	1.7 S	3.1 SSE	
2時00分	5.4 SE	1.4 SW	9.5 SW	7.2 SW	4 W	0.9 NW	1 SSE	4.3 SSE	2.9 S	3.1 SSE	4.8 SSW	3.4 SW	1 SSW	0.4 SE	3.1 S	4.6 S	0.3 SSW	1.9 NW	0.3 ESE	1.1 NNE	8.5 SE	9.5 SE	0.6 SSE	1.7 S	0.3 SW	0.6 NNW	1.8 SSW	1.5 S	1.5 SSE	3.3 SSE	
2時10分	2.6 S	1.1 SSW	8.3 SW	6.3 SW	4.5 W	1.1 W	0.3 S	4.6 SSE	2.7 S	2.4 SSE	3.4 SSW	2.5 SSW	0.9 SW	1.1 S	3 S	4.9 S	0.4 SSW	1 NNW	0.3 ESE	1.1 N	7.3 SSE	10.5 WSW	0.4 SE	2.5 S	0.3 WNW	0.3 N	1.2 SSW	1.2 SSE	1.8 SSE	3 S	
2時20分	2.8 SSW	1.6 S	9.1 WSW	7.3 WSW	4.4 W	0.3 WNW	2 SSE	5.2 SSE	3.6 S	2.3 SSE	5.7 SSW	2.4 SW	1.6 W	0.9 SSE	3.8 SSE	4.8 S	0.4 WSW	1.9 NNW	0.3 E	2.1 NNE	8.5 SE	10.5 WSW	0.3 SW	3.1 S	0.3 SSW	0.3 NW	0.7 S	1.1 SSE	1.8 SSE	2.8 S	
2時30分	2.3 SW	2.8 SSE	6.6 WSW	6.9 WSW	3.5 W	0.3 NNW	2.8 SSE	5.5 SE	3.1 S	1.6 SE	4.5 SSW	2.8 WSW	0.4 SSW	0.9 SE	4.7 SSE	4.2 S	0.3 SE	1.6 NNW	2.2 SE	2.3 SE	9.9 SE	10 WSW	0.3 SSW	2.6 S	0.3 WNW	0.4 WSW	1 S	0.8 SSE	2.5 SSE	2.2 S	
2時40分	0.7 SSW	3.2 SSE	7.5 SW	6.2 WSW	2.4 WNW	0.3 NNW	3.2 SSE	5.7 SE	3.5 SE	2.9 SSW	6.1 SW	3.7 WSW	0.5 N	1.1 SSE	4.5 SSE	4.1 SSE	0.3 SSE	0.7 NNW	2.3 SSE	0.9 SE	10 SE	10 WSW	0.3 SSW	2.5 SSE	0.3 WNW	1.9 WSW	1.9 SSE	0.4 SW	2 SSE	2.1 SSE	
2時50分	1.1 SSE	2 SSE	4.5 SSW	6.4 WSW	2.4 NW	0.3 WNW	2.9 SSE	5.1 SSE	2.9 SW	4.5 SW	6.5 SW	2 WSW	0.8 W	0.6 SSE	4.6 SSE	4.8 SSE	0.4 S	0.3 NNW	2.2 SSW	0.3 SE	10.7 SE	10.2 WSW	0.3 SSE	2.3 SSE	0.5 SSE	0.7 SW	1.3 S	0.8 SSE	1.6 SSE	1.8 S	
3時00分	3.3 SE	0.6 S	4 SW	6 WSW	3.2 NW	0.4 W	2.6 SSE	4.4 SE	2.4 SSE	6 SW	5.8 SW	2 SW	0.3 WSW	0.3 SSE	4.4 SSE	4.3 S	1.3 SE	0.3 NNW	0.6 SW	0.5 E	12.3 SE	9 WSW	0.3 SSE	2.3 SSE	0.4 SSE	1 SSW	1.1 SSW	1.4 SE	1.9 SE	2.1 SSW	
3時10分	2.6 NW	0.3 N	6.1 WSW	5.9 WSW	3.5 NNW	0.3 W	3.2 SE	3.5 SE	2.8 SSE	5.3 WSW	6.5 SW	2.5 SW	0.3 WSW	0.3 SSE	3.8 SSE	4.9 S	1.7 SSE	0.3 NNW	0.3 WNW	1.9 NNE	11.9 WSW	10.1 WSW	1 SE	2.7 SSE	2 N	0.5 SSE	1.4 SSE	0.4 SSE	1.2 SSE	1.5 SSW	
3時20分	2.4 W	2 WNW	4 WSW	6.1 WSW	3.8 NNW	0.5 WSW	2.9 SSE	2.9 SSW	3.9 SE	6.8 WSW	7.1 SW	3.1 SSW	1.3 WSW	0.3 S	3.3 SSE	6.3 S	1.7 SSE	0.3 N	0.3 N	1.7 NNE	12.8 SE	8.7 W	1.6 SE	2.8 SSE	0.5 NNE	1.6 SSE	1.5 SSE	1.7 SE	2.3 SSW	1.8 S	
3時30分	0.9 W	2.3 SW	5.4 SW	6.8 WSW	3.3 NNW	0.5 SSW	2.7 SSE	3.6 SSE	4 SSE	5.9 WSW	7 SW	2.4 WSW	1.3 SSW	0.3 SSW	3.6 SSE	6.4 S	2 SSE	0.4 N	0.3 N	1.3 N	13.6 SE	8.8 W	1 S	3.1 SE	0.4 ESE	1.8 SSE	3.1 SSE	0.5 SE	1.8 SSE	1.2 SSW	
3時40分	1.5 WNW	0.6 SSW	5 SSW	6.8 WSW	3.4 NNW	0.3 SSW	2 SSE	5.5 SE	4.4 SE	4.8 WSW	6.9 SW	3 SW	1.5 S	0.3 S	3 SSE	7.4 SSE	1.8 S	1.4 N	0.3 NNE	1.6 NNE	12.7 SE	9.2 WSW	0.9 SSE	3.2 SSE	1.2 NNW	2.1 S	2.1 S	0.5 SE	2.4 SSE	1 S	
3時50分	0.7 NW	1.4 W	3.9 S	6.1 WSW	3.9 NNW	0.3 SSW	2.4 S	5.9 SSE	4.8 SSE	5.3 WSW	5.7 SW	2.8 SW	2.2 S	0.4 SE	2.7 S	6.4 S	2.3 S	1.3 NNW	0.3 NNE	1.6 N	13.1 SE	9 WSW	1.1 S	3.4 SSE	1.1 NNE	3.2 S	0.6 SSW	0.8 S	1.4 SSE	1.7 S	

上段：平均風速 (m/s) 下段：風向

表 60m高・2017年6月・10分値②

	1日	2日	3日	4日	5日	6日	7日	8日	9日	10日	11日	12日	13日	14日	15日	16日	17日	18日	19日	20日	21日	22日	23日	24日	25日	26日	27日	28日	29日	30日	31日
4時00分	3.2 NNE	2 W	1.8 SSW	6.2 WSW	3.7 NNW	0.4 SSE	2.4 S	4.6 SSE	4.4 SSE	4.8 WSW	5.9 SW	3.1 SW	1.4 S	0.3 SE	1.5 S	6.3 SSE	1.8 S	0.7 N	0.3 N	2.1 N	12.7 SE	8.2 WSW	0.7 SSW	3.3 SSE	0.8 NW	3.3 S	0.8 SSE	0.8 S	2.5 SSE	2.1 SSE	
4時10分	2.5 NE	0.4 SSW	3.7 SSW	5.5 WSW	4 NNW	2.2 NNE	1.7 S	5.6 S	3.3 SSE	5.1 WSW	4.3 SSW	2.1 SW	1.7 S	0.3 SSE	1.5 S	6.5 SSE	0.8 SSW	0.4 ESE	0.3 NW	1.1 NW	11.8 SE	7.5 WSW	0.6 SSE	3.3 SSE	2.1 NW	3.7 S	2 SSE	0.8 S	2.9 SE	2.6 SSE	
4時20分	4.1 S	0.4 SSE	5.7 SW	5.9 WSW	4.2 NNW	2.7 N	1.8 SSE	3.8 S	4.4 S	6 WSW	3.9 SSW	1.6 SW	1.4 S	0.3 S	2 SSE	6.2 S	0.9 SW	0.3 NNE	0.3 NNW	0.4 S	10.3 SE	9.4 WSW	0.9 S	3.4 SSE	1 WNW	3.9 SSW	1.7 SSW	1.4 S	2.7 SE	3.1 S	
4時30分	6.7 SSE	1.2 S	4.1 SW	5.9 WSW	5.1 NNW	2.5 NNW	2.5 SE	4.7 S	4.6 S	4.4 SW	4.8 SSW	3.1 WSW	1.1 S	0.3 S	3.7 SE	6 S	0.4 S	0.3 WNW	0.3 NNW	1.9 N	11.5 SE	8.9 WSW	0.5 SSW	3.9 SSE	0.5 SW	4.6 SSW	0.8 SSW	1.1 S	2.2 SSE	3 SSE	
4時40分	7.9 SSE	3.3 SE	4.6 SW	5.4 WSW	4.2 N	2 N	2.7 SE	5 S	4.4 S	3 SW	4.6 SW	2.1 SW	0.8 S	0.3 S	4.7 SE	5.3 SSW	0.3 S	0.3 W	0.3 WNW	0.6 N	12.4 SE	9 WSW	0.4 SSE	3.5 SSE	0.4 NNE	4.5 SSW	2.8 SSE	2.2 SSE	1.8 SSE	3.2 SSE	
4時50分	9.1 SE	4.6 SE	5.5 WSW	4.6 WSW	4.7 N	2.4 N	3.1 SE	5 SSE	4.6 S	2.2 WSW	5.2 SW	3.7 WSW	1.7 S	0.3 S	5.5 SE	5.4 WNW	0.4 SSE	0.3 W	0.3 WNW	2.3 NNE	10.6 SE	8.7 WSW	1.4 WNW	3.3 SSE	0.3 NE	5.1 SSW	1.7 S	2.4 SSE	2.1 SSE	2.3 SSE	
5時00分	7.3 SSE	4 SE	5.3 SW	5.6 WSW	5 N	2.7 NNE	3.1 SE	5 S	3.3 SSE	2.7 SW	4.2 SW	1.8 WSW	1.6 SSW	0.5 SE	5.1 SSE	2.2 NW	0.4 S	0.3 WSW	0.3 WNW	3.2 NNE	9.9 SE	7.7 WSW	1.3 WNW	2.9 SSE	0.3 NE	5.1 SSW	0.6 S	2.3 S	2 SSE	2.2 SSE	
5時10分	6 SSE	3.4 SSE	6.4 SW	6.4 W	5.1 N	3.5 NNE	3.2 SSE	4.3 S	3.5 S	2.7 WSW	5.1 SW	2.9 WSW	0.6 SSW	0.9 SE	3.9 SSE	3.4 S	0.3 SW	0.3 NNW	0.5 NNE	2.6 NNE	13.8 SE	8.3 WSW	0.4 N	2.8 SSE	0.7 SSE	4.6 SSW	0.3 SW	2.5 S	1.8 SSW	2.2 S	
5時20分	8.1 SSE	2.1 SSE	4.9 WSW	7 WSW	5.3 N	2.8 NNE	2.9 SSE	4.2 S	3.9 S	3.6 SW	5.1 SW	2.6 SW	0.5 SW	0.3 SE	2.9 SSE	4.9 SE	0.4 SW	0.4 SSW	0.6 NW	2 N	15.8 SE	9.1 WSW	0.4 E	3 SSE	0.7 S	3.9 S	0.3 WNW	2.6 SSE	2.2 S	2.9 S	
5時30分	8.1 SE	2.3 S	3.6 SSW	6.9 WSW	5.9 NNW	1.4 NNW	3.3 SSE	4.7 SSE	3.1 SSE	3.3 SW	5.3 SW	3 WSW	0.6 WSW	0.3 S	2.9 SSE	5.8 SSE	0.3 SSW	0.8 SE	0.3 NNW	2.8 NNE	12.5 SE	8.9 WSW	0.7 SSE	3.4 SSE	2.1 SE	2.8 SSW	0.3 NNW	1.9 SSE	1.2 S	3 S	
5時40分	9.5 SE	2.3 S	5.7 SSW	6.6 WSW	5.7 NNW	1.3 NNE	2.9 SE	4 SSE	2.5 S	3.9 SW	4.9 SW	2.5 SW	1.5 S	0.3 S	2.1 S	4 SSE	0.3 SW	2.1 SE	0.3 NNW	2.9 N	11.8 SE	9.6 WSW	1.1 SE	3.5 SSE	3 ESE	2.8 SSW	0.3 NNW	1 SSE	0.8 SSW	3.7 S	
5時50分	9.7 SE	3.5 S	7.7 SW	5.4 WSW	3.9 NNW	0.6 NNE	2.1 SSE	3.6 SSE	2.2 S	5.7 SW	4.6 SW	3 SSW	0.7 SSE	0.3 SE	1.3 SSE	3.7 W	0.4 SSE	3.2 W	0.7 NW	3.3 NNE	12.1 SE	9.5 WSW	1.7 SSE	3.8 SSE	1.9 SSE	2.1 NNE	0.3 NNE	1.4 SSE	0.9 SE	3.4 S	
6時00分	8.6 SE	4 S	7.4 SW	4.2 WSW	3.6 N	1.4 N	2.1 SSE	4 S	2 SSE	4.5 SW	4.7 SW	3.1 SW	0.8 S	0.3 ESE	0.7 S	3.2 S	0.4 WSW	2 SSE	1.2 WNW	1.6 NNW	15.5 SE	9.8 WSW	0.8 SSW	4.3 SSE	1.5 SSE	2.4 S	0.3 SE	1.4 SSE	0.5 S	2.8 S	
6時10分	10 SE	4.7 S	7.5 SW	5.5 WSW	4.3 N	0.7 NE	2.1 S	4.7 S	1.3 SSW	5 WSW	4.9 SW	2.4 WSW	1.4 S	0.3 S	0.6 SSE	3.4 S	0.7 W	1.8 SSE	1.1 WNW	1 SSW	15.5 SE	9.4 WSW	1 S	4.3 SSE	0.8 S	2.6 S	0.3 SSW	0.5 S	0.7 SSE	2.4 S	
6時20分	10 SE	5.5 SSW	8.4 SW	8.3 WSW	4.6 N	0.4 N	1.5 S	5.5 SSE	1.3 SSW	6.3 W	5.4 SW	1.4 SW	1.9 S	0.5 SW	1.3 SSE	4.2 S	1.2 WSW	0.7 SSE	1.1 W	2.1 SSE	14.3 SE	9.8 WSW	1.1 SSE	4.7 SSE	0.9 SSW	2.8 S	0.3 SSE	0.8 SSE	0.6 S	3.3 SSE	
6時30分	9.3 SE	7.2 SW	7 SW	7.4 WSW	3.8 N	0.4 SW	1.2 S	5.4 SSE	0.9 S	5.9 W	5 SW	1.4 SW	1.6 S	0.3 SSE	2.1 SE	4.3 S	0.9 WSW	0.3 WSW	1.4 W	2.2 SSE	13.1 SE	9.5 WSW	1.3 SSE	4.6 SSE	1.3 WSW	2.9 S	0.3 SSE	1 SE	0.5 S	3.5 S	
6時40分	8.1 SE	4.8 SW	6.9 SW	8.4 WSW	3.8 NNW	0.6 S	1.1 SSE	5.5 SSE	2.4 S	5.9 W	4.9 SW	2 SSW	2 SSE	0.3 ESE	3.3 SSE	3.9 SSW	0.7 SW	0.4 SW	0.4 WNW	1.2 SE	13.3 SE	8.8 WSW	1.5 SSE	4.1 SSE	2.2 SW	2.9 S	0.3 S	1.4 SE	0.7 SSE	2.9 S	
6時50分	8.9 SE	3.9 SW	6.1 SW	8.7 WSW	2.9 NNW	0.4 SSW	1.4 SSE	4.7 SE	3.1 SE	6.5 W	3 SW	1.6 SW	1.9 SSW	0.7 ESE	2.1 S	3.2 SW	0.6 SSW	0.4 SW	0.3 NW	1.7 SE	10.6 SE	7.6 W	1 S	3.7 SSE	2 S	2.8 S	0.3 ENE	1.6 SSE	0.7 SE	2.4 S	
7時00分	10.2 SE	3 WSW	5.3 SSW	8.2 WSW	3 NW	0.9 SE	2.6 SE	4.7 SE	3.2 SSE	5.7 WSW	4.9 SW	2.9 SSW	2.4 SSW	0.3 SSW	1.1 SSW	4.2 SSW	1.6 SSW	0.3 NNE	0.3 NNW	1.6 SSE	8.8 SSE	6.7 W	0.7 SSE	3.9 SSE	3.6 SSE	2.1 S	0.3 SSE	2.6 SSE	1.8 SSE	2.6 S	
7時10分	9.4 SE	1.5 SE	7.8 SSW	9.6 WSW	2.4 NW	0.7 SE	2.3 SE	4.7 SE	4.1 SSE	4.8 SW	4.8 SW	2.5 SSW	2.2 S	0.3 W	2.1 SSE	5.4 SW	1.8 SSW	0.3 NE	0.3 NW	0.8 SE	12.4 SE	6.7 W	1.4 SSE	3.1 S	4.8 SSE	3 SSW	0.3 SSW	1 SSE	1.7 SSE	2 S	
7時20分	7.2 SE	2.1 SW	8 SW	8.5 SW	3.1 NW	0.6 SSW	1.2 SSE	4.5 SSE	3.5 SE	6.6 WSW	6.4 SW	2 SW	1.9 S	0.3 NNE	2.2 SSE	5.6 WSW	1.8 SW	0.3 W	0.3 W	0.4 SE	12.8 SE	6 W	1.7 S	2.6 S	3.6 S	2 SSW	0.4 S	1.8 SSE	1.4 SSE	1.7 S	
7時30分	5.4 SSE	1.9 NNW	7.7 SSW	9.1 WSW	3.4 NW	0.9 SSW	1.2 SSE	4 SSE	2.4 SSE	6.4 SW	6.8 SW	2.5 SSW	1.8 S	0.3 SSW	1.5 SSW	6.9 WSW	1.3 SW	0.5 SW	0.7 NW	0.5 ESE	10.8 SSE	6.5 W	1.1 SSW	2.6 SSE	2.6 SSW	3.1 SSW	0.3 SSW	2.2 SSW	1.4 SSE	2.5 SSE	
7時40分	5.8 S	4.3 NW	6.2 SSW	8.1 WSW	3.2 NW	1.2 SSW	1.6 SSE	4.6 S	2.8 SSE	5.6 SW	5.8 WSW	1.9 SW	1.3 S	0.3 E	2.2 SW	5.7 SW	1.7 SW	0.4 WSW	0.6 NW	0.4 SE	11.8 SE	6.2 W	2.6 SSW	2.5 S	0.7 WNW	3 SSW	0.4 SSW	2 SSE	1.6 SSE	2.3 SSE	
7時50分	6.7 SSE	4.7 WNW	5.7 SSW	8.6 WSW	3.5 NW	1.1 SSW	3.5 SE	4.2 S	3.1 SSE	4 SSW	6.8 SW	2.5 SSW	1.6 SSW	0.3 E	1.2 SSW	6.4 WSW	1.2 SW	0.5 W	0.4 N	1.1 SW	16.9 SE	6.2 W	2.9 SSW	2.4 SSE	1 S	2.6 SSW	0.5 SSE	2.2 SSE	1.3 SSW	1.5 SW	

上段：平均風速 (m/s) 下段：風向

表 60m高・2017年6月・10分値③

	1日	2日	3日	4日	5日	6日	7日	8日	9日	10日	11日	12日	13日	14日	15日	16日	17日	18日	19日	20日	21日	22日	23日	24日	25日	26日	27日	28日	29日	30日	31日
8時00分	5.6 SSE	4.3 WSW	6.4 SW	7.5 WSW	3.2 NW	1.3 SSW	2.2 SSE	4.5 S	3.5 SSE	3.7 SSW	6.6 WSW	1.8 SSW	1.9 SSW	0.3 SE	2.7 S	5.4 WSW	0.9 W	0.7 WNW	0.6 N	0.9 SSW	14.3 SE	5.3 W	2.6 SW	3.2 SSE	2.7 SE	3 SW	0.6 SW	2.2 SSE	1.5 SSW	0.8 SW	
8時10分	6.4 SSE	2.4 WSW	5.7 SSW	9 WSW	3.2 NW	2.2 SW	1.5 SSW	4.6 S	3.7 SSE	6 SSW	5.2 SW	2.8 SW	1.5 SSW	0.8 SSW	2.9 S	5 WSW	1 NW	0.4 SSE	0.7 N	1.1 SE	15 SE	5.9 W	2.1 SW	2.8 S	1.2 SSW	3.7 SW	0.5 SSW	2.8 S	0.9 S		
8時20分	6.5 SSE	3 SW	7.2 SSW	8.7 WSW	3.1 NNW	2.4 WSW	1.8 S	4.3 SSE	2.2 SSE	6.2 SSW	6.1 SW	2.7 SW	1.3 SSW	0.4 SSE	2.7 S	5.5 WSW	2.1 NW	0.4 SW	0.7 NNW	1.4 ESE	12.6 SE	6.4 W	2.2 SSW	2.9 S	0.9 N	3.3 SW	1.5 S	3.2 S	2.2 SSW	1.5 SSE	
8時30分	6 SSE	2.5 SSW	6.8 SSW	8.3 WSW	4.5 NW	1.8 WSW	3 S	4.8 SE	3.8 SSE	9 S	6.1 SW	3.9 SW	1.5 SSW	0.5 S	3.1 S	6 WSW	2.1 NNW	1.5 SSW	1.9 NW	1.1 SE	12 SE	6.1 W	2.4 S	2.5 S	0.8 NE	3.6 SW	1.1 S	2.8 S	1.8 S	1.5 SSE	
8時40分	6.3 S	2.6 SW	6.9 SSW	7.4 WSW	4.6 NW	1.6 SW	2.5 S	4.9 SE	2.7 SSE	7.6 SSE	5.9 WSW	4.9 WSW	2.4 SSW	0.3 NE	3.7 SSW	6.5 WSW	2.1 NW	2 SSW	1.5 NW	1.7 WSW	12.4 SE	6.4 W	2.8 SSW	2.6 S	1 S	2.2 SW	1.5 S	2.5 SSE	2.2 S	0.6 SSE	
8時50分	5.7 SSE	4.5 SW	6.8 SW	9.4 SW	4.9 NW	1.9 SW	3.1 S	4.7 SSE	2.7 SSW	7.9 SSE	6 WSW	4.2 WSW	2.5 SW	0.4 ESE	4.3 S	6.3 WSW	2.1 NW	1.9 SSW	0.8 NW	1.3 SSW	11.2 SSE	6.9 W	2.7 SSW	2.2 SSW	1 WSW	3 S	1.9 SSE	2.4 S	1.9 SSW	0.5 SSE	
9時00分	5.9 SSE	5.4 SW	5.6 SSW	8.4 SW	4.6 NW	2.5 SW	2.8 S	4.1 SSE	2.2 SSW	8.8 SSE	6.3 WSW	4.8 SW	2 SW	0.7 SSW	4.2 S	6.1 W	2.2 NW	3.1 SSW	0.8 NNW	1.5 SE	14 SE	7 W	2.3 SSW	2.4 SW	0.8 S	2.1 SSW	0.7 SSE	2.2 SSW	2.7 SSW	0.6 SSW	
9時10分	5.3 S	6.5 SW	5.2 SW	8.5 SW	4 W	1.9 SW	2.1 SW	3.6 S	1.6 SW	10.5 SSE	6.7 WSW	4.5 SW	2.2 SSW	0.7 SSW	4.1 SSW	6.8 W	2.2 NW	3.5 SSW	0.9 NNW	1.1 SE	15.2 SE	8 W	2.6 SSW	2.7 SW	1.4 WSW	2.6 SSE	1.1 SSW	2 SSW	2.7 SSW	0.7 WSW	
9時20分	5.2 S	4.8 SW	5.5 SSW	8.9 SW	3.5 W	2.1 SW	1.2 SSW	3.9 S	3.3 SW	11.3 S	6 WSW	3.1 W	1.9 WSW	0.8 SSW	4.4 S	5.5 WSW	3.8 NW	3.3 SSW	1 SSW	1.5 SSW	18.7 SE	8.9 W	2.6 S	2.5 SSW	1.8 WNNW	2.9 SSW	0.7 SW	2.1 SW	2.4 S	2 WSW	
9時30分	4.7 S	4.8 SW	6.4 SW	9 SW	3.7 NW	1.8 SSW	1.4 SSE	4.1 S	3.5 SSW	12.9 SSW	6.6 WSW	2.6 WSW	1.5 WSW	1.1 SW	3.1 SSW	4.4 WSW	3.8 NNW	2.3 SSW	1.8 NNW	2.2 SSW	18.4 SE	8.1 W	2.4 SSW	2.3 SW	1.4 SW	4.5 SW	0.5 WSW	2 SSW	3 SSW	0.5 SW	
9時40分	3.7 S	7.1 WSW	6.3 SW	9.3 SW	3.4 NW	2.6 SSW	2.1 SSE	5 S	3.5 S	14 SSW	6.3 WSW	2.5 WNNW	2.4 WSW	1.9 WSW	3.5 SW	5.2 SW	4.2 NNW	1.4 SW	3.1 NW	2.1 SSW	20.5 SE	7.2 W	1.9 SW	1.9 SW	1.8 SSW	5.1 SW	0.6 SW	2 SSW	3.4 SSW	0.5 S	
9時50分	3.1 SW	6 WSW	8.7 SW	10.5 SW	5.2 NW	2.7 SW	2.9 S	5.6 SSE	2.8 SSW	12.7 SSW	7.5 W	2 WSW	2 W	2.6 WNNW	2.9 SSW	5.5 SW	4.1 NNW	0.9 WNNW	3.4 NW	1.9 SSW	20.6 SE	9.9 W	2.4 S	2.9 SW	2.5 WSW	5 SW	1.5 SSW	2 SSW	2.6 SSW	0.8 S	
10時00分	1.1 WSW	6.9 WSW	8.2 SW	9.5 SW	5.5 NW	3.4 SW	3 SSW	4.3 S	3.7 S	12.4 SSW	6.5 WSW	2.5 WSW	1.7 SSW	1.9 WNNW	3.9 SW	5.7 WSW	4.5 NNW	1.2 WSW	3.9 NW	2.2 SW	17.6 SE	9.5 W	3.8 SSW	2.9 SW	1.3 W	4.6 SW	2.1 SW	2 SSW	2.7 SSW	1.3 SSW	
10時10分	0.5 WSW	8.6 SW	7.5 SW	8.9 SW	5.4 WNNW	2.7 WSW	3.2 S	4.1 S	2.9 SSW	11.8 SW	6.1 WSW	2.3 WSW	2.5 SW	0.7 WNNW	3.8 SW	5.5 W	3.9 NW	2.7 SSW	4.4 SW	1.4 SSW	17.8 SE	9.6 WNNW	2.7 SSW	3.2 SW	1.2 SSW	4 SSW	1.7 SW	2.2 SSW	2.9 SW	2.1 S	
10時20分	0.8 S	13.4 WSW	6.2 SSW	9.8 SW	4.7 NW	3 W	2.7 SSW	3.9 S	3.9 SW	10.1 SSW	6.1 WSW	2.7 W	2.5 SSW	0.9 WNNW	3.3 SW	6.5 W	3.5 NW	2.4 SW	4.7 NW	1.2 SSE	18.5 SE	10.2 WNNW	2.7 S	2.8 SW	0.9 SSW	5.2 SSW	1.1 W	2.5 SSW	2.5 SSW	2.7 S	
10時30分	1.2 S	9.8 WSW	6.1 SSW	10.1 SW	4.1 WNNW	2.9 W	3.7 SSE	4.7 S	3.8 SW	10.1 SSW	6.4 WSW	2.4 WSW	3.2 SW	0.6 W	3.3 SSW	5.3 WSW	4 NW	1.4 SW	4.8 S	1.1 SE	18.9 SE	9.4 WNNW	2.1 SSW	2.4 SW	1.4 W	5.5 SSW	1.2 W	2.5 SSW	2.5 SSW	2.8 S	
10時40分	1.1 S	5.8 W	5.7 SW	11.7 SW	4.2 WNNW	3 WNNW	3 SSE	3.8 S	3.1 SSW	10 SW	7.5 WSW	3 SW	2.9 SW	0.8 NW	2.1 SSW	5 SW	4.1 NW	1.8 W	4.8 WNNW	1.6 SSW	20.7 SE	9.1 WNNW	2.2 S	2 SW	2.4 W	5.6 SW	1.3 SW	2.7 SSW	3.1 SSW	2.9 S	
10時50分	1.7 S	5.3 WSW	6.9 SW	9.9 WSW	5.8 WNNW	2.9 WSW	4.2 SSE	3.8 S	3.2 SW	8.1 SW	6.4 WSW	2 WSW	1.9 WNNW	1.9 WNNW	2.3 SSW	6.4 SW	3.3 NW	2.4 WNNW	4.3 WNNW	2.6 WSW	23.9 SE	8 WNNW	2.4 S	2.7 SSW	3.2 WNNW	5.6 SW	1.9 W	3.1 SSW	2.8 SSW	2.2 SSW	
11時00分	3.1 SSE	5 SW	7.4 SW	9.7 WSW	5.3 W	3.3 WSW	6.2 SSE	4 SSW	3.7 SW	7.1 SW	7.1 W	3.2 NW	1.9 WSW	1.3 W	3.2 SW	6.5 WSW	4 NW	2 WNNW	4.2 NW	2 SE	24.5 SE	8 WNNW	2.8 SSW	2.3 SW	2.9 NW	5.1 SW	1.7 S	3.3 SSW	3.1 SSW	2.3 SSW	
11時10分	3.1 SSE	5.1 SSW	6.3 SW	9.6 WSW	5.7 WNNW	3.1 SW	6.5 SSE	4 S	3.1 SW	6.4 WSW	7.5 WSW	2.9 WNNW	2.7 SSW	2.1 SW	3.9 SW	6.4 WSW	3.6 NW	2.2 WNNW	4.6 WNNW	1.1 SSW	25.5 SE	9.5 WNNW	3.9 SW	3 SW	2.3 NW	6.8 SW	1.4 SW	3 SSW	3.3 SSW	3 SSW	
11時20分	2.7 SE	3.3 SW	3.9 SW	10.4 WSW	3.9 WNNW	3.2 W	5.1 SSE	4 S	4 SW	6.6 WSW	7.1 WSW	3.4 WNNW	3.3 SSW	2.1 SSW	4.5 SW	5.5 WSW	4 NW	1.6 WNNW	4.5 WNNW	1.9 SSW	25.1 SE	9.6 WNNW	3.9 WSW	3.5 SW	1.7 NNW	6.6 SSW	2.2 W	3.2 S	4 SSW	3.1 SSW	
11時30分	2 SSE	4.7 WSW	4.7 SW	9.9 WSW	5.3 NW	3.2 WSW	6.2 SSE	4.3 S	3.1 SW	7.3 WSW	5.5 W	2.2 NW	2.7 SSW	1.8 SSW	4.6 WSW	4.9 SW	4 NNW	1.6 WSW	4.7 WNNW	1.9 SSW	25.2 SE	8.3 W	3.5 SW	3.1 SW	1.5 NW	5.6 SW	1.9 WSW	2.6 SSW	3.7 SSW	3.2 SSW	
11時40分	1.1 SSE	6 SW	6.4 SW	7.9 WSW	6.3 NW	3.1 SSW	6.9 SSE	4.1 S	3.8 SW	6.1 SW	5.6 W	2.3 NW	1.9 SSW	2.1 SSW	4.4 SW	5.6 WSW	4.2 NW	2.9 W	4.6 WNNW	2.7 SSW	25.3 SE	8.1 W	2.9 WSW	2.6 SSW	2.5 WNNW	5.5 SW	2.5 SSW	2.3 SSW	3.7 SSW	2.8 SSW	
11時50分	0.4 S	10.1 WSW	8.3 SW	8.1 SW	4.7 NW	1.9 WNNW	5.8 SSE	5 SSW	3.3 SSW	6.1 WSW	6.2 W	2.3 WNNW	1.8 SSW	2.6 WSW	4.6 SW	6.7 WSW	4 NW	3.7 W	5.4 WNNW	2.7 SSW	24.8 SE	8.4 W	4 WSW	3.3 SW	2.5 WNNW	5.5 SW	2.2 SSW	2.8 SSW	4.1 SSW	2.7 SSW	

上段：平均風速 (m/s) 下段：風向

表 60m高・2017年6月・10分値④

12時00分	0.8 S	11.9 WSW	9.1 SW	10.1 WSW	5.7 NW	3.1 W	7.5 SE	4.7 SSW	3.8 SW	6.8 WSW	5.7 WSW	1.5 NW	2 SSW	2.4 WNW	4.7 SW	6.4 WSW	4.8 NW	3.1 W	5.6 WNW	2 SW	21.5 SE	7.7 W	3.1 SW	3.4 SW	3.2 WNW	5.8 SW	1.7 SW	2 SSW	3.8 SSW	2.6 SSW	
12時10分	1.2 S	10 WSW	6.8 SW	9.8 WSW	5.9 NW	2.5 WSW	7.5 SE	4.8 S	3.7 SW	10.6 WSW	5.3 WSW	1 WNW	1.3 W	2.3 W	5.4 SSW	6.8 SW	5.2 WNW	2.5 WSW	5.7 NW	2.9 SW	19.7 SE	7.7 W	3.4 SW	3.7 SW	3.4 WNW	6.5 SW	1.5 SSW	2.1 SSW	3.1 SSW	2.7 SW	
12時20分	0.9 S	8.3 SW	6.2 SW	10.3 WSW	4.6 NNW	2.3 NNW	7.8 SE	5.3 SSW	3.1 SW	9.1 WSW	6.3 WSW	1 NW	2.3 SW	2.3 WSW	4.8 SSW	5.3 SW	4.7 WNW	1.8 SW	5.7 NW	2.5 SW	21.4 SE	7.8 WSW	4 SW	4 WSW	3.3 NW	6.5 SW	3 SW	2.6 SSW	2.8 SSW	2.5 SW	
12時30分	0.4 SSW	10 SW	6.1 SW	9.4 WSW	3.7 NW	2.8 SW	8.6 SE	6.8 SW	2.9 SW	8.3 WSW	6.4 WSW	0.5 WNW	2.8 WSW	3.2 WSW	4.3 SSW	4.6 WSW	3.5 NW	2 SW	5.5 NW	2.6 SW	20.5 SE	9.1 WSW	3.7 SSW	3.4 SW	3.5 NW	7.1 SW	2.4 SSW	3.4 SW	2.6 SW	2.9 SW	
12時40分	0.3 WSW	8.8 SW	4.8 SSW	10.2 WSW	4.8 NW	2.9 SW	7.8 SE	6.5 SSW	2.5 SW	10.2 WSW	6.4 W	2.6 NNW	2.5 SW	3.3 WSW	3.2 SSW	4.4 WSW	4 WNW	3.7 SW	6.1 NNW	2.9 SW	20.7 SE	7.9 WSW	3.9 SSW	3.9 WSW	2.7 NW	6.8 SW	3 SW	3.1 SSW	3.3 SSW	3.5 SW	
12時50分	0.5 WNW	7.7 SW	6.3 WSW	9.2 WSW	4.5 NNW	4.1 WSW	7.8 SE	6.7 SSW	3.4 SW	10.5 WSW	7.6 W	4.8 NNW	3 SW	2.6 W	4.7 SW	4.5 SW	2.8 W	2.7 SW	5.9 NNW	2.8 WSW	16.5 SE	7.4 WSW	3.4 SSW	4.2 WSW	2.9 NW	6.8 SW	2.2 SSW	2.7 SSW	2.8 SSW	3.2 SSW	
13時00分	0.3 W	9.9 WSW	7.3 SW	10.2 WSW	5.3 NNW	3.9 WSW	8.2 SE	6.1 SSW	3.3 WSW	11.7 WSW	8.1 W	4.2 NNW	2 SW	3.3 SW	3.3 WSW	4.6 WSW	2.6 WNW	3.6 SW	5.9 NNW	2.2 SW	12 SSE	7.7 WSW	4.2 SSW	4.4 SW	3.2 WNW	5.2 SW	3.2 SSW	3.3 SSW	2 SW	2.7 SW	
13時10分	0.3 N	7.7 WSW	5.5 SW	10.2 WSW	4.7 NNW	2.8 WSW	9.1 SE	6.8 SSW	4 SW	9.5 SW	6.9 WSW	4 WNW	1.5 WSW	2.7 W	2.9 W	4.5 WSW	3 NW	3.6 SSW	6 NW	1.7 SSW	11.3 SSE	8.6 WSW	4.4 SSW	3.8 SW	3.2 WNW	5.9 SW	3.3 SSW	3 SSW	1.9 SW	3 SW	
13時20分	0.3 N	7.5 WSW	4.4 SW	9.5 WSW	4.6 NNW	1.4 NW	9.7 SE	5.8 SSW	3.4 SW	9.5 SW	6.5 W	3.8 NNW	1.4 SSW	2.3 SSW	2.8 WSW	5.4 W	2.8 WNW	3.3 SSW	5.7 NW	2.8 SSW	15.2 SSE	8.1 WSW	4.4 WSW	3.6 WSW	3.2 WNW	5.3 SW	3.3 SW	3.3 SW	2.1 WSW	3.2 SW	
13時30分	0.3 WNW	8 WSW	6.9 WSW	10.2 WSW	4.4 NNW	2.4 SW	10.2 SE	6.9 S	3 SW	9.5 SW	6.6 W	3.2 NNW	2 WSW	1.7 SSW	2.7 WSW	7 WSW	3.2 WNW	2.3 SSW	5.1 NW	3 SW	17 SE	7.6 WSW	3.3 W	3.1 WSW	3.5 WNW	5.9 SW	3.6 SW	3.1 SSW	2.7 SSW	2.4 SW	
13時40分	0.3 WNW	7.4 WSW	5.1 WSW	9.4 WSW	4.1 NW	2.9 W	10.6 SE	7 SSW	3.5 WSW	8 SSW	6.6 W	4.4 NW	2.4 WSW	3.2 S	3.7 SW	6.8 WSW	2.8 NW	2.6 SW	6.4 NNW	2.7 SW	15 SE	7.5 WSW	4.4 W	3.5 SW	3.6 WNW	6.5 SW	2.7 WSW	2.9 SW	2.1 SW	2.2 SW	
13時50分	0.3 NW	7.9 W	6.6 WSW	9.7 WSW	5.2 NW	2.5 WSW	10.6 SE	5.6 SSW	4.4 WSW	7.1 SSW	6.9 W	5.4 NW	2.1 SW	3.4 S	3.4 SW	6.3 WSW	3.9 NW	3.3 SW	4.9 NNW	4.4 SW	12.6 SE	7.1 WSW	3.9 W	2.7 WSW	3.8 NW	6.4 SW	3 SW	3.4 SW	2.3 SW	1.7 SSW	
14時00分	0.3 NNW	8.5 WSW	6 WSW	9.8 WSW	4.6 WNW	3.6 SW	10.4 SE	6.2 SW	5.2 SW	7.5 SSW	6.8 WSW	5.2 NNW	3.5 SW	3.2 S	3.9 SW	5.2 WSW	3.4 NW	3.2 SW	5.5 NW	3.3 SSW	17.8 SE	6.4 WSW	3.7 WSW	3.7 SW	3.6 NW	6.3 SW	2.5 SW	3.7 SW	2.5 WSW	3 SW	
14時10分	0.3 NNW	11.1 SW	7.5 SW	9 WSW	5.5 NNW	4.5 SW	11.3 SE	6.1 SW	3.3 SW	7.5 SSW	6.9 W	4.5 NW	4 SW	3.7 SSW	3.8 W	6 WNW	3.9 SSW	2.6 SSW	4.6 NW	3.2 SSW	13.1 SE	6.2 WSW	3.8 W	3.2 W	2.9 NW	6.1 WSW	2.8 SW	3.7 SSW	1.5 WNW	2.4 SW	
14時20分	0.3 WNW	10.4 WSW	6.7 WSW	7.5 WSW	4.5 NW	2.9 SW	13.5 SE	5.8 SSW	3.5 SSW	8.3 SSW	7 WSW	4.5 NW	3.5 SW	2.9 SW	3.8 S	6.1 W	2.8 NW	2.7 S	5.3 NW	3.6 SW	14.1 SE	6.8 WSW	3.4 W	3.3 WSW	3.5 NW	6.3 WSW	2.8 SW	3.1 SSW	2.6 SSW	3.2 SW	
14時30分	0.8 W	9.4 WSW	7.3 WSW	7.6 WSW	5.7 NW	3.9 SW	12.4 SE	4.3 SSW	3.3 SSW	8.1 SW	7 WSW	5 NW	2.4 SSW	2.7 SSW	4.4 S	7.6 W	2.3 WNW	2.7 S	5.8 NNW	4.2 SW	15.7 SE	7.6 WSW	2.1 SW	3.3 WSW	3.5 NW	6.3 WSW	3 SSW	3 SW	3.4 SSW	4.6 SW	
14時40分	0.4 WSW	10 WSW	8.2 WSW	8.6 WSW	5.8 NNW	3.6 SW	10.6 SE	4.1 S	3.2 SW	7.3 SW	6.2 W	5.2 NW	3.1 WSW	3.5 WSW	4.1 S	7.7 WSW	2.4 SW	2.3 SW	5 NW	3.7 SSW	16 SE	8 WSW	1.8 W	3.7 SW	3.7 N	5.9 WSW	3.2 SW	3.7 SW	4.3 SW		
14時50分	0.4 WSW	7.8 SW	8 SW	9.1 WSW	6.1 NNW	3.3 SW	7.8 SE	4.5 S	3.9 WSW	6.7 SW	5.6 WSW	5.1 NW	2.3 WNW	3 S	8.6 WSW	3.1 WSW	1.4 WSW	5.9 NNW	3.9 SSW	14.9 SE	8.2 WSW	1.9 W	2.7 WSW	2.6 NNW	4.3 W	3.5 SW	2.5 SW	2.9 WSW	4.1 SW		
15時00分	0.6 WSW	8.3 WSW	10.5 WSW	9.5 W	5.3 NW	3.4 SW	8.8 SE	5.6 S	4 WSW	7.9 WSW	5.5 WSW	4.9 WNW	1.8 WNW	3.1 SSW	3.6 W	7.1 W	3.9 WNW	1.6 SW	4.8 NW	4.1 SSW	12.9 SE	7.8 WSW	1.8 WSW	2.9 SW	3.1 NNW	3.2 W	2.9 SW	2.6 SSW	3.3 SSW	3.2 SSW	
15時10分	0.7 S	8.7 WSW	9.8 WSW	10.1 W	5.8 NNW	3.4 SW	8.7 SE	4.9 S	3.9 WSW	8.5 WSW	6.4 W	5.8 WNW	1.6 SSW	3.3 NW	5.7 SW	6.8 W	2.9 WNW	1.8 SW	4.7 NNW	3.4 SSW	8.5 SSE	7.5 WSW	2.5 W	3.4 SW	1.8 NNW	3.2 WNW	2.5 WSW	1.2 SSW	3.2 SSW	3.3 SSW	
15時20分	0.5 S	7.7 WSW	9.3 W	9.4 W	5.2 NNW	3.4 W	10.8 SE	4.7 SSW	4.6 WSW	7.8 WSW	6.3 W	6.2 WNW	1.3 SW	3.7 NNW	3.9 SW	7.4 WSW	3 WNW	3.2 SW	4.8 NNW	2.6 SSW	11.1 SSE	7.6 WSW	3.5 SW	3.5 WSW	0.9 NNW	3.5 WNW	2.9 WSW	1.4 SSW	4 SW	3.1 SW	
15時30分	0.4 SSW	10.4 W	9 W	8.6 W	4.8 NW	3.5 W	9 SE	4 S	5.2 WSW	7.4 WSW	5.6 WSW	5.3 NW	2.4 SSW	3.6 NW	2.9 WSW	7.4 WSW	3.6 WNW	4.8 S	5 NW	2.7 SE	13.3 SE	7.3 WSW	4.6 SW	3.3 WSW	0.6 NW	3.3 WNW	1.9 SW	3.3 SSW	3.5 SSW	3.9 SSW	
15時40分	0.8 SW	9.5 W	10.4 W	7.1 WSW	5.7 NW	4 SW	8.4 SE	3.6 SSW	4.8 WSW	7.4 WSW	5.6 W	5.6 SSW	2.1 NNW	5.4 NNW	2.2 W	8.5 WSW	3.4 NW	5.1 S	4.8 NNW	3 SSW	11.6 SE	7.1 WSW	4.5 SW	3 WSW	1.9 WNW	3.1 WNW	2.1 WSW	2.7 SW	3.4 SW	4.3 SW	
15時50分	1.1 SSW	6.7 W	10.7 W	7.2 WSW	6 NW	3.8 WSW	9.6 SE	4.2 SSW	4.3 WSW	6.6 SW	5.8 WSW	7.1 WNW	2.1 WSW	4.6 NNW	3.5 SW	8.1 W	3.5 NNW	5.1 SSE	5.4 NNW	3.9 SSW	5.3 SSW	7 WSW	4.2 SW	3.6 SW	3.4 NW	2.5 WNW	1.7 SW	2.8 SSW	2.6 SSW	3.7 SSW	

上段：平均風速 (m/s) 下段：風向

表 60m高・2017年6月・10分値⑤

	1日	2日	3日	4日	5日	6日	7日	8日	9日	10日	11日	12日	13日	14日	15日	16日	17日	18日	19日	20日	21日	22日	23日	24日	25日	26日	27日	28日	29日	30日	31日
16時00分	1.1 S	9.4 W	9.8 W	8.7 WSW	6.9 NNW	4.6 WSW	9.4 ESE	6.1 SW	4 W	7.6 SW	5.5 W	6.5 W	2 SW	4.6 NNW	3.2 SW	7.6 W	2.7 NW	4.9 SSE	6 NW	3.6 SSW	9.6 SSE	7.1 WSW	4.8 SW	3.4 WSW	3.6 N	2 W	2.4 SW	2.6 WSW	3.6 SW	5 WSW	
16時10分	2.7 SSW	11.6 WSW	9 W	8.9 WSW	5.6 NNW	3.8 SW	9.4 SE	7.1 SW	4.2 WSW	7.4 SW	5.5 WSW	6.7 W	2.1 SW	2.7 N	2.9 S	5.4 W	3.2 NNW	4 S	5.1 NNW	3.7 S	8.4 SSE	6.3 WSW	4.2 SW	3.3 W	4.4 NNE	4.6 SW	2.2 SW	2.4 WSW	3.6 SW	3.8 WSW	
16時20分	2.2 S	10.1 W	8.2 W	9.5 W	6.4 NNW	4 WSW	8 SE	6.8 SW	3.9 W	7.3 SW	5.8 WSW	7.1 W	2.3 SW	2.5 NW	3 SSE	5.7 W	3.4 NW	2.6 S	5.5 NNW	5 SSE	9.5 WSW	6 WSW	5.1 SW	2.4 WSW	5.5 N	4.6 SW	2.9 WSW	2.5 SSW	2.6 SSW	3.9 WSW	
16時30分	2.9 S	10 WSW	6.7 WSW	10 W	6.1 NNW	4.2 SW	5.5 SE	7 SW	4.5 W	7.3 WSW	6.9 SW	6.7 W	1.9 SW	3.4 NW	3.8 SE	5.1 W	3.6 NW	1.3 S	5 NNW	4.1 SSE	9.6 WSW	6.1 WSW	3 WSW	2.8 WSW	6 N	3.8 SSW	3 SW	3.2 WSW	1.5 SSW	3.3 SW	
16時40分	2.8 S	8.9 WSW	6.5 WSW	9.3 W	5.7 NNW	3.6 SW	3.6 SE	5.4 SW	4.3 W	7.4 W	6.1 WSW	6.1 W	2 SW	2.5 NNW	4.9 SSE	5.9 W	3.8 NW	0.6 SW	4.8 NNW	5 SSE	10.3 S	5.8 WSW	4 WSW	3.5 SW	7.4 NNE	3.6 SSW	3.3 SW	3.2 SW	2.2 SW	3.5 W	
16時50分	2.9 S	9.5 SW	6.6 WSW	10.3 W	5.5 NNW	2.5 SW	3.5 ESE	4.7 SSW	3.5 WSW	6.4 W	6.1 WSW	5.5 W	1.6 SSW	2.6 NNW	5.2 SSE	6.4 W	3.7 NW	0.5 W	4.7 NNW	4.5 SSE	13.2 WSW	7.8 WSW	4.4 W	3 S	7.9 NNE	2.3 SW	2.4 WSW	2.6 SW	1.7 WSW	3.8 WSW	
17時00分	2.3 SSW	8.2 SW	5.9 WSW	8.9 W	5.4 N	2.8 W	1.9 ESE	4.9 SW	2.4 W	7 WSW	6.3 WSW	6.3 W	0.8 WSW	1.2 NW	5.5 SSE	5.7 W	3.2 NW	0.9 NNW	5.2 NNW	4.7 SE	13.1 SSE	7.5 WSW	5 WSW	1.9 SSE	5.8 NNW	0.5 W	1.8 WSW	2.7 SW	1.9 WSW	4.6 W	
17時10分	3.1 SSW	8.3 WSW	5.8 WSW	9.4 WSW	5.2 NNW	2.6 SW	5.6 SE	3.6 SW	1.6 S	5.7 WSW	5.8 WSW	5.5 W	0.3 SW	1.2 NW	4.9 SSE	6.6 W	2.8 NNW	2.2 N	5.5 NNW	3.4 SE	11.8 SSE	7.1 WSW	4.9 WSW	0.4 SSW	6.5 NNE	0.6 W	0.8 W	3.1 W	1.3 W	6.1 WSW	
17時20分	4.1 WSW	8.2 WSW	8.2 WSW	8.2 WSW	5 NNW	3.3 SSW	6.4 SE	3.8 SW	1.7 S	6.1 WSW	6 W	5.3 W	0.3 WSW	0.6 WSW	4.7 SSE	5.9 W	1.8 NW	2.4 N	5.9 N	2.5 SE	10.9 SSE	6.2 WSW	3.7 W	1 SSW	8.2 NNE	1 W	1 W	3 W	0.4 W	3.8 WSW	
17時30分	1.6 WSW	8.1 WSW	6.7 WSW	8.3 W	4.8 NNW	3.4 SSW	4.6 SE	3.6 SW	1.3 SW	6 WSW	5.3 W	5.7 W	0.4 WSW	2.1 S	5 SE	6 W	2.5 W	1.8 NW	5 NNW	3.8 SE	11.8 SSE	4.7 WSW	3.1 WSW	2.3 S	8.4 NNE	1.6 W	0.9 SW	3.7 WSW	0.8 WSW	4.6 WSW	
17時40分	2.5 N	7.2 WSW	6.2 WSW	8.4 WSW	4.2 NNW	3 SSW	0.6 SE	3.8 SW	2.3 SW	6.9 W	5.3 W	5.5 WSW	0.5 SSW	2.2 SSW	5.3 SE	6.4 W	1.4 WSW	1.4 NNW	5.6 NNW	3.1 ESE	11.2 SSE	4.2 WSW	2.6 W	1.8 S	8.4 NNE	0.8 NW	1.5 WSW	4.1 SW	1 WSW	6.4 WSW	
17時50分	2.6 NNW	7.2 WSW	7.2 WSW	9.4 W	4 NNW	3.3 SSW	2 S	3.6 SW	3.1 W	7.5 W	4.3 W	6.4 WSW	1.2 S	3.4 SSW	4.6 SE	4.9 WSW	0.5 WSW	1 W	5.1 NNW	3.2 ESE	9.7 SSE	3.9 SW	1.6 W	1.6 SE	8.6 NNE	0.5 NW	2.7 W	4.4 SW	0.6 SW	5.8 WSW	
18時00分	2.7 NNW	7.4 WSW	7.3 WSW	8.6 W	4.4 NNW	2.9 SSW	4.2 SSE	4 WSW	3.8 W	8.2 W	3.8 WSW	5.2 WSW	1.2 S	4 SSW	5.4 ESE	3.8 WSW	1.2 W	2 W	4.5 NNW	1.6 E	10.4 SSE	4 SW	0.8 W	1.8 SE	8.8 NNE	0.3 NNE	2.5 W	4.4 SW	1.3 SSW	5 WSW	
18時10分	0.3 NE	6.7 SW	6.9 WSW	7.7 W	4.2 NNW	2.6 SSW	6.6 SSE	6.8 WSW	3.1 W	7.6 W	4.6 WSW	5.4 WSW	1.6 SSE	3.3 SSW	6.6 SE	5 WSW	0.4 W	3.1 W	4.7 NNW	1.2 SSE	10.2 SSE	4.6 SW	1.6 W	2.1 SE	8 NNE	0.3 SSE	2.2 W	3.5 W	0.5 SW	4.3 WSW	
18時20分	0.3 ENE	6.7 SW	8.4 WSW	7.4 W	4.1 N	2.1 SW	7.2 SE	6.2 SW	2.3 NW	6.6 WSW	4.3 WSW	5.3 WSW	1.9 SSE	3.2 SSW	6.5 SE	4.4 W	0.3 WSW	2.3 W	4.7 NNW	6 SE	10.2 SSE	3.9 SW	2.3 W	2.3 SE	8 NNE	1.6 SE	0.6 W	2.5 W	0.3 SW	1.5 SW	
18時30分	0.3 NNW	7.6 WSW	7.2 WSW	6.2 W	3.5 N	1.3 SSW	5.7 SE	5.7 SW	1.5 W	6.6 WSW	3.9 WSW	5.3 WSW	2 SSE	4 S	4.7 SE	4 W	1.7 S	1.1 W	4.9 NNW	6.6 N	10.2 SSE	4.3 SW	1.8 W	2.4 SE	7.6 NE	1.1 S	0.3 W	2.5 W	0.3 SSW	2 SW	
18時40分	0.3 NNE	7.6 WSW	7.5 WSW	7.3 W	3.5 NNW	1.2 S	4.2 ESE	5.3 SW	1.5 W	7.2 SW	4.1 WSW	4.8 WSW	1.6 SSE	4.5 SSW	4.2 SE	3.6 W	2 S	1.1 NW	5.3 N	6.5 ESE	11 SSE	4.7 WSW	1.6 W	1.6 SE	7.2 NE	1.5 SW	1.5 SE	2.1 NW	0.4 S	3.7 WSW	
18時50分	0.3 W	7.3 SW	6.6 WSW	7.4 W	3.5 N	1.9 SSE	5.4 SE	4.6 SW	1.1 W	7.5 SW	3.5 WSW	4.4 WSW	2 SE	5 SE	6.1 SE	3.2 W	2.4 SSW	1.7 NNW	4.7 N	5.4 ESE	12.3 SSE	4.1 WSW	1.2 NW	0.9 S	5.8 NNE	0.3 W	2.6 SE	1.3 W	0.6 S	3.5 SW	
19時00分	0.3 NNE	7.1 SW	6.7 WSW	6.7 W	2.7 NNW	1.9 SSE	4.6 SE	4.8 SW	0.3 W	7.6 SW	3.2 WSW	4.2 WSW	2.2 SSE	4.7 SE	7.8 SE	3.6 W	3.6 S	1.2 NNW	3.7 NNE	6.1 ESE	11.2 SSE	3.7 SW	1.4 NW	0.8 WSW	4.5 N	1.3 S	2.5 W	0.8 W	1 SSW	3.8 SW	
19時10分	0.3 NE	7.9 SW	7.4 WSW	7.2 W	4 NNW	1.8 S	4.3 SE	5.2 SW	0.3 W	8.4 SW	1.9 W	3.9 WSW	3.3 SSE	4.7 SE	7.3 SE	2.4 W	4.6 SSE	1 NW	3.8 NNE	7.8 ESE	12.3 SSE	3.7 WSW	0.5 NNW	0.8 SSE	3.1 N	0.9 SSW	2.4 SE	0.8 SE	0.9 SW	2.1 SSW	
19時20分	0.3 SSW	7.6 WSW	9 WSW	7.5 W	4.1 NNW	2.3 SSW	1.6 S	5.5 SSW	0.6 S	7.3 SW	1.4 W	4.1 WSW	3.7 SSE	4.7 SW	5.6 SE	2.6 WSW	4.7 SSE	0.8 NW	4 NNE	8.6 SE	10.3 SSE	2.8 SW	0.8 E	0.7 E	3.1 N	0.6 SE	2.8 SE	0.8 SE	0.6 SW	2.3 SSE	
19時30分	0.4 SW	8.6 WSW	10 WSW	6.3 W	3.1 N	2.3 SSW	1.3 NW	5 SW	2.3 SE	6.9 SW	2.5 W	3.9 WSW	3.8 SSE	4.2 SW	7.1 SE	1.1 SW	5 SSE	1.6 NNW	3.5 NNE	8 S	8 S	3.1 SW	0.7 SSE	2.6 ESE	3.1 N	0.4 S	2.4 S	1 SSE	1.7 SSE	2.5 SSE	
19時40分	0.3 ENE	8 WSW	9.1 W	6.1 W	2.9 N	1.6 SSW	0.6 NE	5.9 SW	2.3 SSE	5.3 SW	3 W	2.7 WSW	2.7 SSE	3.8 SW	7.5 SE	0.9 SW	3.8 S	1.7 NNW	2.3 NNE	9.7 SE	6.3 SW	2.9 SW	0.9 SSE	4.7 N	2.6 N	0.7 SSE	2.8 S	1.1 S	2.1 SE	1.5 SE	
19時50分	1.3 NE	5.4 WSW	8.9 WSW	6.9 W	3.2 NNW	0.8 SSE	0.4 SE	5.1 SW	4 SE	5.5 SW	3.1 WSW	3.7 W	1.6 SSW	3.8 SW	6.5 SE	1.7 WSW	3.3 S	1.4 N	2.2 N	9.4 SE	5.4 S	1.5 SW	1.8 SSE	5.1 SE	3.2 N	0.3 S	2.9 SSE	1.8 SSE	2.9 SSE	1.5 SSE	

上段：平均風速 (m/s) 下段：風向

表 60m高・2017年6月・10分値⑥

	1日	2日	3日	4日	5日	6日	7日	8日	9日	10日	11日	12日	13日	14日	15日	16日	17日	18日	19日	20日	21日	22日	23日	24日	25日	26日	27日	28日	29日	30日	31日
20時00分	0.5 NNE	8.2 WSW	10.1 WSW	7.7 WSW	3.1 NNW	0.8 SSE	0.7 ESE	4.9 SW	3.8 SE	6.4 WSW	2.7 WSW	3.4 W	2.1 NW	3.7 SSW	5.6 SSE	1.6 SW	3.2 S	0.5 NE	2.2 NNW	9.2 SE	4.5 SSW	0.9 SW	2.4 S	5.6 SE	3 NNW	1.1 ENE	2.8 SSE	2.8 SSE	3.4 SSE	1.5 S	
20時10分	0.9 NNW	6.5 SW	9.5 WSW	7.9 WSW	2.9 N	0.4 SSE	2.9 SE	4.5 SW	3 SE	6.5 SW	0.8 W	1.6 WSW	1.6 SSW	3.4 S	1.8 SW	2.1 SSE	0.3 NE	2 NNW	9.2 SE	4.9 W	0.8 SW	2.6 SSE	5.9 SE	2 NNW	1 NNE	3.1 SSE	2.9 SSE	3.6 SSE	2.5 SW		
20時20分	1.6 N	9.5 SW	8.4 W	7.7 WSW	3.1 N	1.2 SE	3 SE	1 SW	2.8 SSE	5.5 SW	0.8 NW	2.9 WSW	1.6 SSW	2.9 SSE	3.4 S	0.4 S	1.2 E	0.3 NE	1.8 N	9.4 S	5 WSW	0.4 SSW	2.4 S	5.4 SE	4.1 NW	0.3 NNW	3.3 SSE	2.8 SSE	3.6 SSE	2.4 SW	
20時30分	1.2 NNE	10.8 WSW	8.5 W	5.7 WSW	2.1 N	2.4 SSE	2.9 SE	1.9 SSW	3.3 SSE	6.6 SW	0.6 NW	3.2 WSW	1.8 S	3.3 SSW	5.9 SE	0.3 SE	2.2 NNE	0.9 NNE	0.4 NNE	9 SE	4.6 SE	0.3 SE	2.5 S	4.9 SE	4 NW	1 SSW	3.5 SSE	3.2 SSE	3.6 SSE	3.4 SW	
20時40分	1.5 N	9.3 WSW	7.8 W	6.2 WSW	1.3 N	2.3 S	3.1 ESE	2.7 SSW	4.1 SSE	5.5 SW	1.3 N	2.8 WSW	3.1 SSE	2.6 SW	5.8 SSE	0.9 SSW	2.3 NNE	2.1 N	0.3 NNE	11.5 SE	4.3 SW	0.3 SSE	2.3 SSE	4.8 SE	3.8 NNW	0.5 S	3.7 SSE	3.4 S	3.5 S	2.5 SSW	
20時50分	2 NW	10.1 SW	7.7 WSW	5.6 WSW	0.5 NNE	2.2 S	3.5 SE	3.7 SSW	5.1 SSE	3.6 SW	2.1 NNE	1.9 WSW	3.4 SSE	2.3 SW	4.8 SSE	2.3 SSW	2.1 NNE	3.7 NNW	0.3 N	11.9 SE	6 SW	0.3 SSE	2.3 SSE	4.6 SE	2.9 NW	1.8 SSE	3.7 SSE	3.5 SSE	3.5 SSE	3.3 SW	
21時00分	1.8 WNW	8.9 WSW	5.8 SW	5 WSW	0.6 NNE	1.3 SSE	3.5 SE	4.4 SSW	4.6 SSE	3.7 SSE	1.4 N	1.7 WSW	3.7 SSE	3 SSE	3.1 SSW	1.5 SSW	1.1 NNE	3.2 NNW	0.3 NNW	11 SE	7.1 SW	0.3 NW	2.4 SSE	3.9 SE	2 NW	2.3 SSE	2.5 SSE	3.3 SSE	3 SSE	1.5 SSW	
21時10分	0.4 W	7.5 WSW	5.6 SW	5.9 WSW	0.3 NNE	1.3 S	4.1 SE	3.3 SSW	3.9 S	5.1 SW	1.8 N	1.8 WSW	3.2 SE	3.7 SSE	2.3 SW	1.8 S	0.3 NE	2.5 NNW	0.3 NW	11.6 SE	6.2 SW	0.3 WNW	2.3 SSE	3.5 SSE	2.8 NW	1.9 S	2.4 SSE	2.9 S	2.3 SSE	4.7 SW	
21時20分	0.4 SSE	8.3 WSW	7.1 WSW	5.1 WSW	0.9 N	2.1 SSE	4.6 SSE	2.4 S	3.2 S	4 SSW	0.7 N	1.7 WNW	2.8 S	2.8 S	3.3 S	1.8 SSW	0.4 ENE	1 N	0.3 W	9.8 SE	8 SW	0.4 WNW	2.5 SSE	2.9 SSE	2.4 WNW	1.4 SSE	3.1 SSE	2.4 S	2.3 SSE	4.3 SW	
21時30分	1.2 SE	8.2 SW	7.7 WSW	4.8 WSW	1.4 N	1.7 SE	4.9 SE	2.5 S	2.7 SSE	7.6 SW	0.7 NW	1.5 W	1.6 S	2.5 SSW	2.4 SSW	2.3 SW	0.5 N	0.8 ESE	0.3 S	9.9 SE	9.1 WSW	0.3 WNW	1.9 SSE	3 WNW	1.1 SSE	1.4 SSE	3.2 SSE	2.1 SSW	2.7 SE	4.1 SW	
21時40分	1.1 SE	6.9 SW	8.9 W	4.8 WSW	0.9 N	2.2 SSE	4.7 SE	2.3 SSW	2.5 SSE	6.2 SSW	0.7 NNW	1.9 W	1.2 SSE	2.3 SSW	3.5 S	2.3 SW	1.5 NW	0.3 ENE	1.1 SSE	10.8 SE	11 W	0.7 W	2.1 SSE	2.8 S	2.1 NNW	1.4 SSE	2.9 SSE	2.1 SSW	2.1 SSE	5.2 SW	
21時50分	1.1 SSE	6.3 SW	8.8 W	4.3 WSW	1.4 NNW	1.7 SE	4.9 SE	2.6 SSW	2.4 SSE	5.6 SW	0.3 NW	1 WSW	1.6 S	2.2 SSE	4.6 SSE	2 SW	2.1 NW	0.6 SSE	1.3 SE	10.9 SE	8.4 WSW	1.6 W	2.3 SSE	2.3 SSE	2.4 NNW	2.2 SSE	2.9 SSE	2.3 SSE	2.4 SSE	4 SSW	
22時00分	2.2 SSE	6.5 SW	8.2 W	5.1 WSW	1.2 NNW	2.1 SW	4.3 SSE	5 SW	2.8 SSE	6.8 SW	0.6 WNW	1 W	1.2 S	1.9 SSW	3.8 WSW	1 SSW	2 NW	1 S	0.8 SE	11.6 SE	9.9 WSW	1.1 WNW	1.8 SSE	2.1 SSE	2.1 NNW	1.8 SSE	3.4 SSE	2.3 SSE	2.3 SSE	4.9 SW	
22時10分	1.7 SSE	6.2 SW	8.7 W	5.6 WSW	0.6 N	1.4 WSW	4.1 SSE	4.4 SW	2.8 SSE	7.5 WSW	0.4 NW	1.1 W	0.6 S	2 SSW	5.2 WNW	1.9 SW	0.7 N	0.4 SSW	0.3 E	12.4 SE	7.7 SW	0.6 W	2.2 SSE	1.7 S	2.4 N	2.1 SE	1.7 SSE	2.7 SSE	2.3 SSE	4.9 SW	
22時20分	2.7 S	5.2 SSW	8.6 W	5.2 WSW	1 N	1 S	4.3 SSE	5.9 SW	2.8 SE	6 SW	0.3 NW	0.5 SSW	0.6 S	2.3 S	3.2 WSW	2 S	0.4 N	0.3 WSW	0.3 ENE	12.2 SE	7.7 SSW	0.4 WSW	2 SSE	1.8 S	3.5 NNW	2.4 SSE	2.3 SSE	2.4 SSE	4.1 SSE	4.1 SW	
22時30分	2.8 S	6.4 SSW	7.3 WSW	6 WSW	0.6 N	1.1 E	4.3 SSE	4.2 SSW	2.9 SE	8.5 SW	1.2 WSW	1.1 S	2.1 SE	2.4 S	4.2 S	1.3 SSE	0.6 SSW	0.5 WSW	0.3 ENE	11.7 SE	6.6 SSW	0.6 WNW	1.8 SSE	1.6 SSE	2.9 NNW	1.7 SSE	3 SSE	1.7 SSE	2.1 SSE	4 SSW	
22時40分	2.7 S	7.7 SW	5.8 WSW	5.9 WSW	0.4 N	1.2 SSE	3.6 SSE	3 SW	2.7 SE	8.6 SW	0.4 WNW	2.1 SSE	1.8 SW	2.6 S	5 SE	0.7 SE	0.8 WNW	0.9 WSW	0.3 NNW	11.5 SE	7.8 SW	1.7 W	1.7 S	1.4 SE	2.6 N	1.6 SSW	2.9 S	2.2 SSE	2.2 SSE	3.8 SSW	
22時50分	2.5 SSE	7.4 SW	7.5 WSW	5.8 WSW	0.3 N	1.6 S	3.3 S	3.5 SW	2.8 SSE	7.5 WSW	0.5 WSW	2.7 SSE	1.8 WSW	2.6 SSE	4.4 SSE	1.1 S	0.6 NNE	0.5 NW	0.3 SW	12 SE	11.6 WSW	1.4 WNW	2.3 SSE	0.7 SSE	2.6 NNE	1.5 S	2.2 SSE	2.2 SSE	1.9 SSE	4.8 SW	
23時00分	2.2 S	7 SW	8 WSW	5.1 WSW	0.4 N	2.2 SSE	3.5 SSE	4.4 SW	2.8 SSE	9.6 SW	0.8 SW	2.6 S	1 SSW	4.3 S	3.7 S	2.2 SE	0.9 NW	0.8 WNW	0.3 SE	7.8 SE	8.8 SW	0.6 WNW	2.1 SSE	0.3 S	1.8 N	1.6 SSE	1.5 S	1.9 SSE	1.6 SSE	5.8 SW	
23時10分	2.3 S	6.8 SW	8 WSW	5.7 WSW	0.3 N	1.9 SSE	3.3 SSE	4.1 SW	3.2 SSE	8.3 SW	0.3 SSW	2.6 S	0.3 SSE	4.3 SSE	4.2 SSE	0.6 ESE	2.6 NW	0.3 WNW	0.3 E	6.9 SSE	7.8 NW	0.7 NW	1.9 S	0.7 S	1.2 NNW	2.5 SE	1.9 SSE	1.6 SSE	2.2 SSE	2.2 S	
23時20分	1.3 S	7 SW	8.7 WSW	5.8 WSW	0.4 NNE	1.5 S	3.7 SE	4.4 SW	3.2 SE	9.6 SW	0.3 S	2.6 S	0.6 S	3.8 SSE	5.7 SE	1.2 SW	1.6 NW	0.3 NW	0.3 E	8.8 SE	9.7 SW	0.3 WNW	1.8 S	1 SSE	0.7 N	2 SSW	1.8 SSE	0.8 S	1.9 SSE	0.9 SSE	
23時30分	0.4 SSE	6.2 SW	7.8 WSW	5.5 WSW	1.4 NNW	1.5 S	3.4 SSE	3.9 SW	2.4 SE	7.3 SW	1.3 S	2.6 S	1.4 SSE	3.8 SSE	7.2 SE	1.1 W	0.3 NW	0.6 NW	0.3 SSE	8.1 SE	9.4 WSW	1.2 WSW	2.4 SSW	1.6 SSE	1.6 NNW	1.1 SSW	1.5 SSE	0.8 S	2.5 S	0.8 S	
23時40分	0.3 ESE	6 SSW	7.6 WSW	6.5 WSW	0.4 NNW	1.7 SSE	3.4 SSE	3.5 SW	1.4 S	8.1 SW	2.6 S	2.6 S	1.7 SSW	4.1 SSE	7 SSE	0.5 SSW	0.6 NNW	0.3 NW	0.3 SSE	7.2 SSE	13.3 WSW	0.5 WSW	2 S	1.9 SSE	3.2 NNW	0.8 SSW	2.2 SSE	0.8 SSE	2.3 SSE	0.8 SE	
23時50分	1 S	7.7 SW	8 WSW	5.5 WSW	0.3 NNW	1.7 S	3.5 SSE	3.8 SW	1.9 SSW	8.4 SW	1.8 SSE	2.6 S	1.2 SW	3.5 S	7.3 SSE	1 SSW	2 NNW	0.8 WNW	0.3 SSW	7.9 SSE	14.4 WSW	1.2 WSW	2.1 SSE	2.9 NW	0.3 SSW	1.3 S	0.6 SSE	2.1 SSE	1.6 SSE		

上段：平均風速 (m/s) 下段：風向

表 60m高・2017年7月・10分値①

	1日	2日	3日	4日	5日	6日	7日	8日	9日	10日	11日	12日	13日	14日	15日	16日	17日	18日	19日	20日	21日	22日	23日	24日	25日	26日	27日	28日	29日	30日	31日
0時00分	2.4 SSW	3.1 S	1.2 S	5.7 WSW	2.9 SSE	2.8 SSE	1 S	0.6 NNE	2.1 SSE	2.1 SSE	3.2 SE	0.7 SW	2.6 SSE	1.5 SSE	0.4 N	1.5 S	4.5 SW	1.8 SE	0.4 SW	2.1 SSE	2 WNW	0.5 SSE	2.9 SSE	2.2 SE	3.5 W	0.3 WNW	0.3 WNW	8.4 SE	0.3 NNW	0.3 SSW	2.8 S
0時10分	3.4 S	3.8 SSW	1.7 S	6.2 WSW	2.6 SSE	2.9 SSE	1.4 SSE	1.1 NW	1.8 SSE	1.6 S	3.5 SSE	1.4 SW	2.6 SSE	2 SSE	0.3 NNW	1.4 SSW	4 WSW	2.1 SSE	0.4 W	1.9 S	2.5 NW	0.3 SE	3.3 SSE	2.2 SSE	2.9 NW	0.3 WNW	0.3 WNW	9.1 SE	0.3 NNW	0.3 SSW	1.8 S
0時20分	4.9 S	4.7 SW	1.8 SSW	3.8 WSW	1.6 SSE	2.8 SSE	2.2 SE	1.2 NNW	2.2 S	1.4 SSE	2.2 S	1.7 WSW	2.2 SSE	1 SSE	0.3 NE	2.2 S	4.3 SW	1.9 SSE	0.4 WNW	1.7 SW	2.1 NW	0.7 W	3.5 S	2.7 SSE	2.2 W	0.5 NE	1.3 NNW	8.9 SE	0.3 NNW	0.4 WSW	1.7 SSW
0時30分	2.6 S	3.1 SW	0.8 S	3.5 SW	1.4 S	2.4 SSE	1.4 SE	1.5 N	2.2 SSE	0.8 SSE	1.3 SSW	1.7 WSW	2 SSE	1.9 SSE	0.4 ESE	2.3 SSE	4 WSW	2.6 SE	0.3 NW	1.4 SSW	1.4 WNW	0.4 WSW	4.1 SSW	2.6 SSE	2.5 WSW	0.5 ESE	1.2 NNW	5 SSE	0.3 NE	0.3 NW	2.2 SSE
0時40分	3.5 SW	5.3 SSW	1 SE	3.1 SSW	0.4 SSW	1.6 SSE	1.2 SE	1.3 NNE	2.1 S	0.8 S	1.2 S	2 S	1.9 SSE	1.9 SSE	0.6 ESE	1.5 SSE	3.2 SW	3.3 SE	0.3 NW	1.1 S	0.3 WSW	0.3 SW	2.7 SSW	2.4 WSW	2.6 WSW	0.6 NNE	1.1 NNW	3.9 SSW	0.3 ESE	0.3 SSE	3.8 SSE
0時50分	3.4 SW	5.2 SSW	1.4 NE	3.2 SSE	1 S	1.9 S	1.9 SSE	0.5 NNE	2.1 S	0.5 S	2 SSE	1.3 SSW	1.9 SSE	1.2 SSE	1.1 ESE	2.7 SSE	2.9 SW	3.4 SSE	0.3 NW	1.4 SE	0.6 SW	0.3 SSW	1.8 S	2.4 S	4 WSW	0.3 ENE	0.3 N	5.3 S	0.3 ESE	1.1 SSW	3.6 SSE
1時00分	2.6 SSW	4.6 SSW	2.1 NNE	4.5 S	0.5 SW	1.9 SW	0.6 SSW	0.3 NNE	2 S	0.3 WSW	2.7 SE	0.6 S	2.5 SSE	1.8 SE	0.3 SE	2.5 SSE	3.2 WSW	3.1 WNW	0.3 N	2.2 SSE	1.1 SSW	0.3 S	2.2 SSE	2.5 S	2.9 WSW	0.3 ESE	0.3 N	6.8 SSE	0.3 ENE	1.5 S	3.1 S
1時10分	3.5 S	6.2 S	3 NNE	4.9 S	0.8 S	1.1 SSE	1.2 SSW	0.5 WSW	1.7 S	0.4 N	2.7 SE	0.4 SE	2.5 SSE	0.6 SE	0.3 NW	3.1 SSE	5.7 WSW	3.3 SSE	0.3 WNW	2.6 SSE	1.4 WNW	0.6 S	2.7 S	2.9 S	3.4 WSW	0.6 NNE	1 N	4.9 S	0.3 NNW	1.7 S	3 S
1時20分	5.2 SSW	7.1 SSW	3.3 NNE	4.7 S	1.3 SSW	1.1 SW	1.6 S	0.3 W	1.7 S	0.5 NNW	2.4 S	1.6 WSW	2.4 SSE	0.5 SSE	0.3 NNE	1.8 SSE	6.2 WSW	4.1 SW	0.3 NW	3.4 SSE	0.6 NW	1.6 S	1.9 SSE	2.4 S	3.7 NW	0.4 NNW	0.5 NW	6.2 SSE	0.6 NW	2.7 S	2 S
1時30分	6.4 SW	6.4 SSW	2.8 NNE	3.8 SSE	1.4 SSE	1.4 SSE	1.4 SSE	0.3 W	1.6 SSW	0.3 NW	2.3 S	1.7 WSW	2.5 SE	0.7 S	0.7 N	2.4 S	4.7 WSW	4.9 SW	0.3 NW	3.3 SSE	0.5 NE	1.1 SSW	1.5 SSE	2.6 S	3.3 SSW	2.6 S	1 SW	7.4 SSE	0.3 NW	3.3 SSE	1.8 S
1時40分	5.7 SW	4.3 SW	1.5 N	3.5 SSE	1.4 SSE	1.7 SSW	2.4 SSE	0.3 W	1.3 SSE	0.3 NW	2.5 SSW	1.7 WSW	3.1 SSE	1.4 S	0.4 NNW	2 S	5.4 WSW	1.8 SSW	0.3 W	2.9 SSE	1.2 NW	1.8 SSE	1.1 SSE	3.3 S	2 SW	3.2 NNW	0.5 WSW	6.8 SE	0.4 E	4.1 SE	2.1 SSE
1時50分	6.1 SW	5.2 SW	0.5 NNE	3.5 SSE	1.2 SSE	1 SSW	2.7 S	0.3 W	1.3 SSE	0.3 NW	2.5 S	1.9 SW	3.4 SSE	1.5 SSE	0.3 NW	1.8 S	6.3 WSW	3.3 SE	0.3 N	2.7 SSE	0.4 W	2 SSE	1.5 S	3.9 SSW	2.6 WSW	3.2 NNW	1.7 NW	5.7 SSE	0.3 E	3.8 SE	4.5 SE
2時00分	6.4 SW	6.5 WSW	0.3 ESE	3.5 SSE	0.6 S	0.7 S	2.7 S	0.3 W	1.4 S	0.3 NW	2.7 SSE	2.7 WSW	2.9 SE	1.8 SE	0.3 SW	2.2 S	7.6 WSW	3.5 SE	0.3 NNW	2.7 SSE	2.2 ESE	1.7 SSE	0.6 S	4.9 WSW	4.2 WSW	2.5 N	2.6 NNW	5.9 S	0.3 E	3.1 SE	4 SE
2時10分	6.5 SW	5.8 SW	0.4 SW	3.7 SSE	0.3 S	1.5 SSW	2.5 S	0.3 W	1.3 S	0.3 NW	3.1 SE	2.1 SW	2.2 SE	1.5 SE	0.3 SSW	1.9 SSE	6.1 WSW	2.8 ESE	0.3 NNW	3 SSE	2.7 SSE	1.1 SE	1.6 SSE	4.9 SW	3.9 W	2.2 NN	3.3 NNW	6.2 SSE	0.3 ESE	1.3 NE	2.2 WNW
2時20分	6.1 SW	5.7 SSW	1.3 SSW	3.8 SSE	0.3 SE	1.5 S	2.6 SSE	1 SW	1.4 SSW	0.3 NW	3 SE	1.6 SSW	1.2 SE	1.2 SSE	0.3 SSW	2.3 S	4.1 WSW	3.7 SE	0.6 S	2.7 SSE	3.1 S	0.8 SE	2.2 S	5.4 SW	4.4 W	3.1 NNE	3.2 NW	5.7 SSE	0.3 SE	0.4 WNW	1 WNW
2時30分	4 SSW	6.1 WSW	2.2 SW	4.5 S	0.4 SSE	1 SW	2.1 SSE	1.4 S	1.1 SSW	0.3 NW	2.6 SSE	1.4 SSE	1.9 SSE	1 SSE	0.4 SSW	1.9 S	5.6 WSW	3.7 SSE	0.5 SE	2.5 SSE	5 SSE	0.3 SSW	1.6 SSE	4.1 SW	3.8 WSW	3.1 NNE	3.1 NNW	6.8 SSE	0.3 SW	0.3 S	1.3 S
2時40分	3.9 S	6.9 SW	2 SW	5 S	0.5 SW	0.5 SSE	2.3 SSE	1.5 SSE	1 S	0.3 NW	2.3 SSW	2.6 SSE	2.1 SSE	1.2 SE	0.7 WNW	1.6 S	6.3 WSW	2.9 SE	0.4 ENE	2.4 SSE	6.5 SE	1.1 SSE	2.2 S	3 SSW	4.2 WSW	2.9 NNE	2.9 NW	5.6 SSE	0.6 SW	0.3 S	2.3 SE
2時50分	2.7 S	8 SW	1.7 SW	4.8 S	0.7 NW	1.5 SW	2.2 SSE	1.4 SE	1.2 SW	0.3 NW	2.5 SSE	3.7 WSW	2.3 SE	1.9 SE	0.3 W	2.3 SE	5.6 WSW	1.4 SE	0.3 N	2.3 S	4.9 SE	2.2 SSE	2.7 SSE	4.8 SW	4.6 S	3 NW	1.8 SSE	5.5 SSE	0.4 SSW	1.3 SE	3 ESE
3時00分	2.2 SSE	8.7 SW	2.3 SW	4.7 SSE	0.7 WNW	1.8 SW	1.9 SSE	1 S	0.8 SSW	0.3 NW	1.9 SSE	3.8 WSW	2.7 SSE	1.5 SSE	0.3 SSW	2.3 SSE	5.2 WSW	0.6 ESE	0.3 NW	1.8 SSE	3.8 S	2.2 SSE	2.9 SSE	5.5 SW	3.2 WSW	3.3 NNW	1.2 WNW	5.9 SSE	1.4 S	2.1 SE	3.4 SE
3時10分	1 SSE	9.9 WSW	2.7 SW	4.4 S	0.5 WNW	1.1 SW	1.9 SSE	0.6 SSE	1.1 S	0.3 NW	1.1 SSE	2.9 WSW	2.5 S	1.5 SSE	0.4 NNW	2.2 SSE	4.6 WSW	1.8 SE	0.3 W	2.8 SSE	3.8 S	2.2 SSE	3.2 S	5 SW	3.1 WSW	2 NNW	0.3 WNW	4.8 SSE	1.8 SSW	1.2 SE	1.3 SSE
3時20分	2.3 SW	9.1 WSW	2.6 SSW	3.3 SSE	0.3 WSW	0.9 SSW	2.1 SE	0.6 SE	1.5 SSE	0.4 SW	2.6 SSW	3.9 WSW	2.2 S	2.1 S	0.7 NW	2.6 SSE	5 WSW	3.1 SE	0.3 S	3.3 SE	3.2 S	2.4 SSE	3.6 S	4.9 SW	3.8 WSW	1.9 SW	0.3 SW	3.8 S	3.1 SSW	1.1 ENE	1.1 S
3時30分	2.9 SSW	6.2 WSW	1.8 S	3.5 S	0.4 SW	0.9 SSW	1.6 SE	0.5 SE	1.2 SSE	1.2 SE	3 SE	4.9 WSW	2.5 SSW	1.4 S	1.6 NW	2.6 S	4.5 SW	3.4 SSE	0.8 ESE	2.8 SSE	2.6 SSE	2.7 SSE	3.8 S	4.4 SSW	4.3 W	2.3 NNW	0.4 S	4.7 S	5 WSW	0.7 NW	2.8 SSE
3時40分	2.2 S	5.6 SW	3.4 SSW	3.4 SSE	0.4 SW	1.2 S	1.2 SE	0.8 SSE	1.4 SSE	2.2 SE	2.6 SSE	4 SW	1.8 SSW	0.9 S	0.6 N	2.5 S	2.8 SSW	2.9 SSE	0.7 N	2.7 S	2.5 SE	2.6 SSE	3.2 S	2.9 S	3.4 NNW	1.2 NNW	4.8 SSE	5.7 W	2.1 S	2.2 SSE	
3時50分	2.6 S	6.6 WSW	3.2 SSW	2.9 SSE	1.2 WSW	1.1 SSW	1.9 SE	0.4 SSE	1.4 SSE	1.3 S	2.8 SSE	2.8 SSW	1.8 SW	0.8 S	0.3 N	1.5 SSE	4.3 SSW	1.4 ESE	0.6 NW	2.5 SSE	2.7 S	1.7 SSE	3.2 S	3.2 SSE	3.9 WSW	2.7 NNW	1.5 SSW	4.5 SSE	2.8 W	3.7 SE	2.1 S

上段：平均風速 (m/s) 下段：風向

表 60m高・2017年7月・10分値②

	1日	2日	3日	4日	5日	6日	7日	8日	9日	10日	11日	12日	13日	14日	15日	16日	17日	18日	19日	20日	21日	22日	23日	24日	25日	26日	27日	28日	29日	30日	31日
4時00分	2.7 S	3.8 SSW	3.4 S	3.4 S	0.8 W	0.4 WSW	1.6 SSE	0.9 SSE	1.1 S	1.3 SSW	2.7 SSE	2.3 SSW	1.1 WSW	0.3 S	1 NNW	2.4 S	3.7 SW	4 ESE	0.4 NNW	2.3 SSE	2.2 SSW	0.3 SSE	2.5 SSW	2.8 SSW	2.6 W	1.6 N	1.1 SSW	5 SSE	2.2 NW	5.3 SE	1.7 SSE
4時10分	3.7 S	5.4 SW	3.7 S	3.1 S	0.3 WNW	0.5 WSW	1.7 SSE	1.1 S	1 SSW	0.3 SW	2.4 SE	3.4 SW	1.5 SW	0.3 S	0.6 N	2.5 SSE	4.2 SW	3.7 ESE	0.3 NW	2.8 SSE	1.2 S	0.3 SSE	1.8 SSW	3.1 SSW	2.9 WSW	1.2 NNE	1 SSE	4.9 S	1.9 WNW	4.9 SSE	1.5 S
4時20分	3.3 SSW	7.2 WSW	3.4 SSW	2 SE	0.6 WNW	1.3 SW	2.3 SE	1 SW	1 SW	0.3 SW	1.9 SSE	2.2 S	2 S	0.3 SW	0.3 N	1.9 SSE	4.3 SSW	3.5 SE	0.3 NW	3.2 SSE	1.3 S	0.3 SE	2 SSW	2.8 S	2.7 W	1.3 N	1.6 S	4.8 SSE	1.1 W	4.3 SSE	2.3 SSE
4時30分	3.8 SSW	4.8 SW	3.1 SSW	1.3 ESE	1.9 WNW	1.6 SW	2.3 SSE	0.4 SSE	0.5 SW	0.3 SW	2.3 SSW	2.4 SSW	2.3 SSE	0.3 SW	0.7 N	2.4 SSE	4 SSW	2.8 SE	1 ESE	3 S	1.2 S	0.7 S	1.9 SSW	2.8 SW	2.7 SW	1.7 NNW	0.9 SW	4.9 S	0.7 WSW	2.4 S	2.3 S
4時40分	4.6 SSW	4.4 SW	3.7 SSW	1.5 N	2.6 NW	0.7 SW	1.6 SSE	0.4 SE	0.9 SSW	0.3 SW	2.3 SSW	2.1 S	2.2 SE	0.3 SW	1.7 NNW	2.7 SSE	3.5 SSW	1.3 SE	0.3 E	2.7 S	1.4 SSW	2 S	3 SW	2.9 S	3.1 SW	2 NNW	1.1 SSW	5.5 S	1 SW	1.2 SSE	2.9 SSE
4時50分	5.5 SW	5.4 WSW	4.9 SSW	3 NNW	2.2 NW	1 SSW	1.8 SE	1.2 SSE	0.8 SSW	0.7 WSW	2 SSE	2.7 SSW	1.6 E	0.8 SSW	1.3 N	3.3 SE	3 S	0.3 ESE	0.6 SSE	2.4 S	2.1 S	2.3 S	3.4 SSW	3.6 SSW	2.3 SW	1.6 N	0.6 NNW	6.6 SSE	0.3 SW	1.1 E	2.5 SSE
5時00分	4.9 SSW	8.3 WSW	4.5 SW	1.8 WNW	2.3 NNW	0.9 SSW	1.7 SE	1.6 SSE	1.1 S	0.3 WSW	1.7 SE	3.1 S	0.3 E	0.6 SSW	1.2 NNE	3.4 SE	3.4 SSW	0.3 N	1.3 SSW	2.2 S	1 SW	1.1 SE	4.5 S	3.6 S	3.1 WSW	1.2 N	1 SSE	6.4 SSE	0.3 S	2.2 N	1.6 S
5時10分	5.2 SW	9.2 WSW	5.3 SSW	3 S	1.4 NNW	1.5 SSW	1.9 SSE	1.9 SSE	2.4 SE	0.3 WSW	1 SSW	3.3 SSW	1.3 SSE	0.4 NNE	1.2 NNE	3.5 SE	3.1 SSW	0.3 NW	1.9 SSW	0.6 S	1 SW	2 SE	4.5 S	4.6 S	2.3 SSW	2.3 NNW	1.7 SSE	6 SSE	0.5 NE	0.9 SW	1.9 S
5時20分	5.2 SW	9.1 SSW	5.2 SSW	2 S	0.7 NNW	1.2 S	1.5 SSE	1.4 S	2.2 SE	0.4 ESE	0.9 SSW	2.9 SSW	0.8 NW	0.7 NE	0.5 NE	4.2 SE	1.8 SW	0.3 NW	1.9 SSW	0.5 S	0.8 SSW	1.2 S	3.4 S	3.5 S	3 S	2.9 NW	1.1 NW	5.7 SSE	0.3 N	1.3 S	2.6 SSE
5時30分	3.9 SW	7.6 WSW	4.7 SSW	2.4 S	1.1 NNW	1.4 S	1.1 SSE	1.6 SSE	2 SSE	0.5 SE	0.4 SE	2.8 SW	2.3 NW	1.5 S	1.2 N	4.7 SSE	3.2 SW	2.8 NNE	1.3 SSW	1.4 SSE	2 S	1.2 SSE	3.5 SSE	4.6 S	2.5 WSW	3.4 NW	1.4 S	7.1 SE	1.2 N	0.4 SSE	2.6 SSE
5時40分	3.5 SW	8.1 WSW	3.9 SSW	3.1 S	1.9 N	1.3 S	0.9 SE	1.7 SSE	1.4 S	0.4 SE	0.3 SE	3.8 SSW	2.4 WNW	0.5 SSE	1.9 NNE	4.3 S	3.1 SSW	4 NE	0.7 SSW	2.1 SSE	1.5 S	1.5 SSE	3.5 SE	5.1 WSW	0.8 NNW	3.3 S	0.5 SE	6.8 SE	0.9 NNE	0.6 SSW	2.6 S
5時50分	3.9 SSW	8.3 W	3.8 S	2.9 S	2 NE	1.2 SSW	0.6 SE	1.8 S	2.3 S	0.3 SE	0.9 SE	3.2 SSW	2.3 WNW	0.3 SSW	1.9 NNW	3.7 SSE	4.4 SW	2.2 NE	0.7 SE	0.8 S	1.1 SSE	1.6 SW	4.3 SE	4.9 SSE	0.7 W	2.4 NNW	0.7 SSW	4.9 SSE	2.4 NNE	0.3 SSW	1.9 SSE
6時00分	4.4 SSW	6.5 WSW	4.1 SSE	2.8 SSE	0.4 NNE	1.3 SSW	0.4 SE	2.3 S	1.9 S	1.3 SSE	1.1 ESE	3.8 SW	1.6 NW	0.3 S	1.8 NNW	4.1 S	3.8 SSW	0.4 NNE	0.6 ESE	1.3 SSE	1.1 SE	2 SSW	4.3 SSE	5.1 SSE	0.4 N	1.2 N	0.8 WSW	4.6 SSE	2.5 NNE	0.3 NW	2.2 S
6時10分	5.8 SW	6.9 W	2.9 SSE	3.2 SSE	1.3 N	2.3 SSW	0.4 SSE	2.1 S	2 SSW	0.7 SE	0.8 ESE	3.6 SW	0.4 WNW	0.4 SW	0.8 NW	4.3 S	2.1 SSW	1.9 WSW	0.5 SE	1.6 SE	0.5 SE	4 WSW	4.6 SSE	5.6 SSE	0.7 S	0.5 NW	0.5 SSE	4.6 SSE	2.4 N	0.4 NNW	0.9 SSE
6時20分	4.5 SW	8 WSW	1.1 S	3.9 SSE	0.9 N	1.6 SSW	0.4 S	2.8 SSE	2 SSE	1.9 SW	0.3 SW	3.9 SW	0.5 W	0.8 S	1.2 NNW	3.9 SSW	2.8 SSW	1.8 SSW	0.7 SSE	2 SSE	1 SSE	3.1 SW	4.7 SSE	4.9 SSE	0.5 SSE	0.3 E	0.6 SE	4.8 SE	1.6 N	0.3 NNW	0.6 SSE
6時30分	6.4 WSW	7.5 WSW	1.5 SE	3.9 SSE	0.4 NE	1.3 SSW	0.3 SSE	2.4 SSE	1.6 SSE	2.9 SSW	0.7 SSW	4.3 SW	0.5 S	1.2 S	0.3 NNE	3.5 S	2.8 SSW	1.5 NE	0.8 E	1.7 SSE	1.3 SSE	2 SW	4.4 SE	5.3 SSE	0.6 N	0.3 NNE	0.8 SE	4 SE	3.2 NNE	0.3 NE	0.6 SSE
6時40分	6.1 SW	6.8 WSW	1.7 SSE	4 SSE	1.1 NNW	1.4 SSW	0.3 SSE	2.6 SSE	1.5 SSE	3.8 S	1.3 SSE	5.2 SW	0.3 WSW	1.4 SSE	0.3 S	2.5 S	2 SSW	1.9 NW	0.9 SSE	2.5 SSE	1.6 SSE	1.7 SSW	4.5 SE	4.9 SSE	0.6 NNE	0.3 NE	0.4 NE	4.1 SSE	3.9 NNE	0.6 ESE	1.2 S
6時50分	4 SW	7.6 WSW	2.5 SSE	4.6 SSE	0.9 NW	1.4 S	0.5 ESE	2.7 S	1.5 S	2.1 S	1.8 SSE	5.3 SW	0.3 NNW	1.7 SE	0.6 SSE	1.7 SSE	3.3 SW	0.6 NNW	0.4 SE	2.4 SSE	1.8 S	2 SSE	4.7 SSE	4.6 SSE	1.6 N	0.3 SE	0.6 SE	3.7 S	4 NNE	0.3 S	1.5 S
7時00分	4.1 SW	8.2 W	4.3 SSE	4 SSE	1.7 NW	0.8 SSW	0.9 SSE	2.1 SSE	1.3 S	2.2 S	1.6 SSE	3.7 SSW	0.3 NNW	1.6 SSW	1.3 SSE	1 SSE	4.1 WSW	1.4 N	0.5 SSW	1.9 SSE	1.7 SSE	0.5 S	5.5 S	5.3 SSE	1 NNW	0.6 SSE	1.2 SSE	4.6 SSE	4.1 N	0.3 WSW	1.1 S
7時10分	4.7 SW	7.3 W	4.1 SSE	3.8 SSE	1.4 NNW	0.6 SW	0.5 SE	1.7 S	0.7 S	2.7 SSE	1.4 SSW	3.7 SSW	0.5 WNW	1.8 S	0.6 S	0.8 SSE	4.8 WSW	2.3 NE	0.3 SW	0.7 SSW	3.1 SSE	0.4 S	5.9 S	5.3 SSE	0.4 NNE	0.8 W	1.1 SSE	4.3 SSE	2.9 NNW	0.3 WSW	1.7 S
7時20分	5.3 SW	5.8 WSW	4.1 S	4 SSE	0.8 NNW	0.4 WSW	0.4 SW	1.3 SSE	0.8 S	1.7 SSE	0.8 S	2.5 SSW	0.3 W	2.3 SSE	0.4 SSE	1.5 ESE	4.3 WSW	1.6 NNE	0.4 SW	1.1 S	2.9 S	1.5 SSW	4.9 S	5.5 S	0.4 SE	0.7 SSW	0.9 NNW	4.5 SSE	3.8 NNE	0.5 SSW	1.2 S
7時30分	7 WSW	7.5 WSW	5.9 SSW	3.9 SSE	0.9 NW	0.4 S	0.4 W	1.7 ESE	0.8 SSE	0.7 S	0.6 S	2.2 SW	0.3 W	3 S	0.4 S	1.8 S	4.9 WSW	1.8 N	1.1 S	2 SSE	3.4 S	1.7 SSW	4.9 S	6 S	0.7 NW	0.5 SW	1 N	4.1 SSE	2.7 N	0.4 SSE	2.6 SW
7時40分	7.1 WSW	9.5 WSW	5.7 SSW	3.4 S	1 NNW	0.4 SSW	0.3 NW	0.7 SE	0.8 SSE	0.8 W	0.6 ESE	2.6 S	0.6 SSW	3.1 SSE	0.5 SW	1.4 SSE	4.5 W	0.8 N	1.2 SW	2.8 SSW	2.9 SSW	1.6 SSW	5.1 S	4.8 S	0.8 NNE	0.4 NNW	1 S	3.4 S	1 W	0.4 SE	2.5 SSW
7時50分	2.9 SSW	9.9 WSW	5.7 SSW	3.4 SSE	2 NNW	1.1 SSW	0.6 WSW	0.6 ESE	0.6 S	1 NW	0.8 SW	3.6 SW	0.8 SE	3.1 SSW	0.6 SW	2 SE	5.7 W	0.4 NE	1 SW	2.1 SSE	2.6 SSW	1.4 S	5.4 S	4.9 S	0.8 S	0.4 S	1.1 NW	3.2 SSE	1.4 WSW	0.9 NW	2.7 SSW

上段：平均風速 (m/s) 下段：風向

表 60m高・2017年7月・10分値③

	1日	2日	3日	4日	5日	6日	7日	8日	9日	10日	11日	12日	13日	14日	15日	16日	17日	18日	19日	20日	21日	22日	23日	24日	25日	26日	27日	28日	29日	30日	31日
8時00分	1.8 SSE	10.1 WSW	5.5 S	2.6 SSW	1.7 NW	0.5 SSW	0.7 WSW	0.6 S	0.5 E	1.3 NNW	0.7 SSW	1.7 S	0.6 N	2.7 SSW	1.2 S	0.6 SSE	4.5 WSW	0.4 ENE	0.7 SW	1.4 SSW	2.2 S	2.3 S	5.7 SSE	4.6 S	0.9 SSE	0.3 ESE	0.8 N	3 SSE	1.7 SW	2.2 W	1.4 SW
8時10分	2.2 SSW	10 WSW	4.2 S	2.2 SSE	0.8 WNW	0.4 S	0.7 SW	1.7 WSW	1.1 SE	0.9 NNW	0.7 SSE	3.8 SW	1.2 NNE	2.8 S	1.4 SSE	1.3 SW	4 WSW	0.4 W	0.7 SSW	1.5 WSW	2.4 S	2 SSE	5.8 SSE	3.6 S	1.1 SW	0.6 SW	1 ESE	3.4 SW	1.3 SW	2.1 W	2.1 S
8時20分	3.6 SW	9.6 WSW	3.3 S	3.1 S	0.5 WSW	0.8 S	0.4 S	1.7 SW	1 SSE	1.7 NW	1.8 WSW	3.5 SW	0.9 NW	3 SSW	1.6 SE	2 SW	4.8 W	0.3 NW	0.4 SW	2.3 S	2.7 S	1.9 SSE	7.2 SSE	3.9 S	1.3 SSW	0.8 WSW	1.7 SSW	2.5 SSE	0.4 SW	0.6 W	2 S
8時30分	4.3 SW	9.1 W	3.8 SSW	4.4 SSE	2.2 SW	0.6 SSW	0.4 SW	1.5 S	0.8 SSE	1.3 NW	2.2 WNW	2.5 S	0.4 WSW	3.4 SSW	1.6 SSW	2.7 SSW	5 WSW	0.6 NNE	0.7 SW	1.5 SSW	2.7 S	1.1 S	6.8 S	4 SSW	2 SSE	1.2 W	2 SSW	2 SW	0.3 SW	0.6 WSW	2 S
8時40分	3.6 SSW	9.3 W	4.1 SSW	3.5 SSW	2 SW	0.5 SW	0.6 WSW	1 SW	0.7 SSW	1.4 NW	1.1 WNW	3.5 SSW	0.6 E	2.9 SSW	2.1 SSW	2.7 SSW	3.5 WSW	0.7 WSW	1.4 NW	1.3 SW	2.7 SSW	0.7 SSW	6.4 S	4 S	2.1 S	1.4 W	1.3 W	1.1 S	0.3 SSE	0.4 SSW	2 SSW
8時50分	2.6 SSE	7.2 W	5.1 SW	4.1 SSE	2.4 SW	0.4 SW	1.4 WSW	1.8 S	0.7 WSW	1.2 NW	1.1 WSW	3.1 SSW	1.3 E	2.3 SSW	1.4 SSW	4 S	2.1 SW	0.3 WSW	2 WNW	2.2 WSW	2.4 SSW	0.9 SSE	6.4 S	3.9 S	1 SE	1 WSW	1.8 WNW	1 S	0.7 SE	0.3 SSW	2.8 S
9時00分	2.6 SSE	7.7 W	4.9 SSW	3.7 SW	2.9 SW	1.1 SW	1.5 WSW	2 S	0.8 S	2 NW	1.2 SW	2.4 S	0.3 ENE	1.4 S	1 SW	2.9 SSW	1.5 SW	1 SSW	3.1 WNW	1.6 SW	2.9 SW	0.7 S	6.3 S	4.4 SSE	1.6 SSW	0.6 S	0.9 NNW	2.8 S	1.6 S	0.4 SSE	2.5 S
9時10分	2.7 S	7.8 W	4.3 SSW	2.9 S	2.3 SW	0.5 WSW	1.5 WSW	2.3 S	1.1 SW	2.3 WNW	1.9 SW	4 WSW	0.6 WSW	2.3 S	1.2 SW	3.8 SSW	1.5 SW	1.3 S	2.6 WNW	2.1 SSW	3.3 SSW	1.3 SW	6.6 S	4 S	0.7 SW	0.6 SW	1.9 WNW	2.4 SSE	2 S	1.1 NNW	1.8 SSW
9時20分	5.3 WSW	8.7 W	4.5 SSW	1.9 SW	2.3 SW	0.4 W	1.4 WSW	1.8 SSW	1.8 WSW	2 WNW	1.9 SW	3.3 SW	1 SW	1.5 SSW	1.4 WSW	3.8 SSW	2.1 SW	1.6 SSE	1.8 WNW	2.3 SSW	3 SSW	2.5 SW	5.4 S	4.5 S	1.3 SW	1.2 WNW	2 WNW	1.7 SSE	2.3 NW	0.5 SW	1.6 SW
9時30分	5 SW	9.8 W	3.7 SSW	2.4 SW	3.3 SW	1.1 W	1 NW	1.9 SSW	1.7 SW	1.5 NW	2.2 WSW	3 SSW	0.4 SE	2.4 SW	1.4 SW	2.8 S	3.6 SW	0.4 SE	1.4 W	2.2 WSW	3.2 SSW	2.3 SW	6.6 SSE	4.2 S	1.5 SSW	2.1 WNW	1.3 W	1.9 SSW	2.8 S	0.9 NNW	1.9 SW
9時40分	5.3 SW	9.5 W	5 S	4.6 SW	2.6 WSW	1.5 WNW	1.7 W	1.7 S	2.3 SSW	1.5 NW	2.5 WSW	2.8 SSW	0.9 SSE	3.3 SW	1.5 SW	3.5 S	3.8 SW	0.3 ESE	1.9 W	2.2 W	3.5 SSW	3 SW	7.4 SSE	4.3 S	1.2 S	2.2 WNW	1.8 SW	2.1 SSW	2.6 S	1.5 NW	1.7 S
9時50分	4.8 SSW	9.1 WSW	5.1 SSW	6.4 WSW	3.2 W	1.7 WSW	1.7 W	2.3 SW	2.4 S	1.1 WNW	2.5 WSW	3.6 SSW	0.8 SSE	2.5 SSW	1.8 SW	3.1 S	6 WSW	0.4 SE	1.9 WNW	2.4 WNW	2.6 SSW	2.9 SW	6.4 S	5.1 S	1.6 S	2.5 NW	2 WSW	1.7 SSW	2.3 SSW	2.1 WNW	2.3 SSW
10時00分	4.8 SSW	9 WSW	4.7 SSW	4.6 SW	2.8 NW	2 WSW	2 NW	2.2 SSW	2.4 S	2 W	2.1 W	4.3 SSW	0.7 S	2.5 SW	1.6 WSW	3.2 S	6.3 W	1.5 SW	3 WNW	1.4 WNW	2.9 SW	3.6 SW	7.7 S	5.4 S	2.7 S	2.6 NW	1.7 W	2.3 SSW	1.5 NW	1 NW	1.1 SSW
10時10分	4.5 S	8.4 WSW	7.1 SW	3 SSW	3.8 NNW	1 WSW	1.6 WNW	2.3 S	2.2 SSW	1.1 W	2.2 W	5.5 SSW	1 SW	2.4 SSW	2.2 SW	4.2 SW	5.6 W	2.6 SW	2.3 WNW	1.6 W	2.3 SW	4.3 SW	7.1 S	5.6 S	2.1 SSE	2.6 WNW	1.6 WNW	3.1 WSW	1.9 WSW	0.6 NW	1.2 S
10時20分	4.2 SSW	9.3 WSW	6.3 SSW	3 NNW	2.9 SW	2 NW	2 SSW	2.8 S	2.5 S	2 WSW	2 W	2.3 SSW	1.5 SSE	2.9 SSW	2.2 WSW	4.2 SSW	5.7 WSW	3.2 SSW	2.1 W	1.5 WSW	2.4 SW	4.4 SW	7.4 S	5.3 S	2.5 SSE	3.5 WNW	1.6 NNW	2.1 W	2.6 WSW	0.5 NW	3.6 SW
10時30分	3.3 SW	9 W	7 SW	1.7 SSW	2.2 WNW	1.5 SW	2.3 NW	2.5 SSW	2.7 SSW	2.4 WSW	2.3 WSW	6.3 SSW	2.2 SSE	2.2 SSW	2.7 WSW	3.5 SSW	5.6 W	3.4 SSW	1.9 NW	2.7 W	2.3 SW	4.7 SSW	6.7 SSE	4.4 SSE	1.5 SE	3.5 WNW	2.5 SSW	1.8 WSW	2.6 W	1 WNW	4 SW
10時40分	3.1 SW	8.8 WSW	8.1 SW	2.6 S	2.1 W	2.2 SW	2.1 WNW	2.4 SSW	2.5 S	2.7 W	2.4 SW	5.2 SW	3 S	3.1 SSW	3.1 W	4.2 SSW	5.5 W	3.3 SSW	1.6 WSW	2.6 W	2.3 WSW	4.2 WSW	6.7 S	4.5 SSE	0.7 SE	2.9 WNW	3.3 SW	2.6 WSW	2 WNW	1.2 WNW	3.2 SW
10時50分	3.5 SSW	8.7 WSW	7.1 SW	0.8 SSW	2.3 WNW	2.8 SW	2.2 NW	1.5 SW	2.3 S	2.8 WNW	2.4 W	5.7 SSW	2.9 W	3.7 SSW	2.7 W	4 SW	5.2 WSW	2.2 SSW	2.4 WNW	2 WSW	2.7 SSW	4.5 SSW	7.4 SSE	4.7 SE	0.8 S	3 WNW	2.5 WSW	2.5 SSW	1.1 SSW	0.4 WNW	2.4 SW
11時00分	2.7 SSW	7.8 WSW	6.4 SSW	1.4 SSE	3 SW	2.7 SW	2.6 WNW	1.7 S	2.1 SSW	2.9 WNW	2 WSW	6.1 SSW	2.2 ESE	3.1 SW	2.1 W	4 SW	5 WSW	1.9 SSW	1.5 NW	2.2 SW	2.9 SSW	2.6 WSW	7.5 SSE	4.5 SSE	1.5 S	3.4 WNW	1.4 WNW	2.4 SSW	0.6 SSW	0.8 NW	2.7 SSW
11時10分	1.8 SSE	8.9 WSW	5.7 SW	2.1 SSW	4.1 WSW	2.5 SW	2.6 WNW	1.7 SSW	2.3 SW	2.6 W	1.6 SW	6.9 SSW	0.6 SE	4.2 SW	2.6 WNW	4.2 SW	4.8 WSW	0.4 SE	2.1 W	2.4 SW	3.6 W	1.8 W	9.2 SSE	4.8 SSE	1.8 SW	4 WNW	1.8 WNW	2.7 WSW	0.8 WSW	0.7 NW	3.4 SSW
11時20分	2.6 SSW	9.1 WSW	5.5 SSW	0.9 S	3.3 SW	3.5 SW	2.9 WNW	2.3 SSW	2.8 SW	2.6 W	2.5 SSW	6.4 SSW	0.6 SSE	3.4 SSW	1.8 WNW	4.1 SSW	4.3 W	1.2 NNE	2.6 WNW	2.6 SW	3.9 SW	1.7 SSW	9.1 SSE	6.1 SSE	1 WNW	3.7 WNW	1.6 WNW	3 WSW	1.1 WSW	1 WNW	3.7 SW
11時30分	3.6 SSW	10.6 WSW	5.5 SSW	0.6 SSE	1.7 WSW	2.9 SW	2.8 NW	1.8 SSW	2.9 SW	2.1 W	2.8 SW	6.4 SSW	1.4 SE	4.1 SW	2.7 W	4.4 SSW	4.6 WSW	1 NNW	2 W	2.9 SW	3.1 SSW	2.5 SSW	8.8 SSE	5.5 S	1.2 WSW	4.5 NW	1 WSW	2.6 WSW	1.4 WSW	0.6 NW	4.4 SW
11時40分	2 SW	7.7 WSW	5.7 SSW	1.7 SW	4.4 NE	3.4 SW	2.2 NW	2.5 WSW	2.9 SW	2.6 W	3.1 SW	5.6 SSW	1.7 SE	3 SSW	2.1 WNW	5 SSW	4.2 WNW	0.8 WNW	2.2 NNW	2.5 SW	3.5 SSW	3.4 SSW	8.3 SSE	6 S	0.9 SW	3.6 WNW	1.4 SSW	2.1 SSW	3.2 SSW	0.3 NW	4.7 SW
11時50分	1.3 S	9.5 WSW	5.9 SW	2 SW	4.7 NNE	4 SW	2.8 WNW	2.5 W	2.4 W	2.8 W	3.2 SSW	5.2 SW	1.2 SE	3.4 SSW	2.2 NW	4.1 S	4 W	0.7 NW	1.4 W	3 WSW	3.2 SW	3.1 SW	6.9 SSE	5.8 SSE	1.4 SSE	4.2 WNW	2 SSW	2.2 SSW	2.9 SSW	1.6 SW	3.6 SW

上段：平均風速 (m/s) 下段：風向

表 60m高・2017年7月・10分値④

	1日	2日	3日	4日	5日	6日	7日	8日	9日	10日	11日	12日	13日	14日	15日	16日	17日	18日	19日	20日	21日	22日	23日	24日	25日	26日	27日	28日	29日	30日	31日
12時00分	3.3 S	9.3 W	8 SW	2.4 SSW	1.3 WNW	2.5 SW	2.5 WNW	1.5 WSW	2.2 W	3.1 W	3.6 SW	6 SW	0.5 SSW	3.8 SSW	4 NW	4.1 S	5.1 W	1.6 WSW	1.7 WNW	2.7 SW	3.2 WSW	3.1 SW	7.6 SSE	5.9 SSE	1.5 S	3.7 WNW	2.2 SW	2.7 W	2.7 SW	0.5 W	3.9 SW
12時10分	5.3 SSW	8.8 W	8.2 SW	1.6 SSW	2.2 W	1.5 SW	2.6 NW	2.6 WSW	2 W	2.7 W	2.7 SW	5.5 SSW	0.9 SSW	3.9 SW	4.3 NW	4.7 SSW	5.9 WSW	2.6 WSW	2.5 W	3.1 SW	3.3 W	3.9 W	7.2 SSE	5.2 S	2.4 SW	3.9 W	1.9 WSW	2.3 W	2.8 SSW	0.5 SSW	3.6 WSW
12時20分	4.3 SW	7.1 W	8.4 SW	2.8 SSW	3 W	2.2 WSW	3.1 NW	3 WSW	2.4 W	2.7 WSW	3.1 SW	6.3 SW	0.8 S	3.6 SW	3.5 NW	5 SSW	5.4 WSW	1.1 SW	2.8 SW	3.3 SSW	3.5 SSW	5.3 W	6.7 SSE	5.2 S	1.2 S	3.7 W	1.4 WSW	2.6 WSW	2.5 SW	1.3 SW	4.4 WSW
12時30分	3.4 SW	7.6 WSW	8.4 SW	2.2 SSE	3.7 NW	3.4 SW	2.8 WNW	2.9 SW	2.7 W	2.7 SW	3.2 SW	6.1 SSW	1.3 SSW	3.1 SW	3.7 NW	6.4 WSW	7.8 WSW	0.5 SSE	2.5 W	3.1 SW	2.9 SW	3.4 W	6.9 S	5.6 SSW	1.7 SE	3.6 WNW	1.3 WNW	1.7 WSW	2.4 S	0.9 SW	4.7 WSW
12時40分	3.5 SW	9.1 W	9.3 SW	3.6 SSE	2.1 NW	3.5 SW	3.5 WNW	2.1 W	2 WNW	4.2 S	1.8 SSW	6.9 SW	2.4 SW	2.6 SW	3.2 NW	5.6 SW	7 WSW	0.6 SSW	2.7 NW	2.4 SSW	3.3 SW	3.7 WSW	6 SSE	5.8 SSE	1.1 SE	3.5 W	1.6 WNW	2 SSW	1.2 SSW	1.1 SSW	3.6 WSW
12時50分	5.2 WSW	8 W	8.7 WSW	3.1 S	3.3 NW	4.3 SW	3.5 WNW	1.5 WNW	2.4 W	4.3 W	2.9 SSW	5.4 SSW	1.4 SSW	2.6 W	2 WNW	3.9 SSW	7 WSW	0.7 W	3 WNW	2.6 SW	4 SW	4.6 WSW	5.8 SSE	6.5 SSW	0.3 SSE	3.4 WNW	1.2 WSW	2.7 WSW	0.7 SSW	0.3 S	3.3 WSW
13時00分	3.6 SW	8.3 W	8.6 WSW	3.7 SSW	4.1 NW	3.1 SW	3.1 WNW	2.4 WSW	2.4 W	4 SSW	2.8 SSW	3.1 SSW	1.5 SW	2.7 WSW	2.8 WNW	6.4 SSW	6.2 WSW	1.1 SW	2.2 NW	3.4 SSW	3.5 SW	4.6 WSW	7.6 S	5.8 SSW	0.3 W	3.8 WNW	1.2 WSW	2.1 SSW	1 SSW	0.4 SSW	5.2 SW
13時10分	4.8 SW	7.1 WSW	8.5 SW	2.5 S	4.4 NW	3.6 SW	3.4 NW	2.2 WSW	2.9 W	5.4 SSW	2.2 SSW	2.3 SSW	1.5 S	2.4 SSW	1.7 WNW	8.6 SSW	4.6 W	1.1 WSW	1 WNW	3.2 SSW	2.4 SW	3.5 SW	5.2 S	4.8 S	0.3 W	3.7 WNW	2 WSW	2.1 SSW	0.5 SSW	0.3 SSW	4.3 SW
13時20分	4.8 SW	7.2 WSW	9.8 WSW	3.2 SSE	5.5 NW	3.1 SW	3 WNW	2.5 WSW	3.2 W	5.9 S	3.4 WSW	1.8 SSE	1.3 S	3.4 SSW	3 WNW	7.3 S	5.3 W	1.2 W	1.6 WSW	3.5 SSW	2.2 SW	3 SW	5 S	6.1 S	0.7 NW	3.7 WNW	2.2 WSW	1.7 SSW	1.3 SSW	0.5 W	2.9 WSW
13時30分	4.2 SW	7.4 SW	10.7 WSW	3.2 SSE	3.9 WNW	2.8 WSW	3.6 WNW	2.3 SW	3.1 WNW	5.5 S	3.5 SSW	3.6 SSW	1.9 SSW	3.3 WSW	2.8 WNW	6.7 S	5.4 WNW	0.3 W	1.5 WSW	3.3 WSW	2.6 WSW	2.8 SW	5.6 S	6.1 SSE	2.4 WNW	3.9 WNW	2.2 W	0.9 WSW	0.7 WSW	1.3 WNW	2.7 SW
13時40分	4.2 SW	8.6 WSW	11.5 WSW	3.7 SE	3.7 WNW	3 WSW	3.4 WNW	2.9 SW	2.4 WNW	5.5 S	3.6 WSW	3.1 SSW	2.3 SSW	3.4 WSW	3.2 WNW	6.2 S	5.6 W	0.3 NW	2.1 SW	2.8 SW	3.8 SW	1.6 SW	5.5 S	5.2 SSE	2.6 WNW	3.9 WNW	2.6 WNW	1.5 SSW	1 WSW	1.6 WNW	2.1 SSW
13時50分	4.8 WSW	8.5 SW	11.6 WSW	3.7 S	3.5 W	1.3 WSW	2.4 WNW	2.5 SW	2.4 W	5.1 SSW	3 WSW	3.7 SSW	2.4 S	3.4 SW	3.6 NW	5.9 S	5.5 WNW	0.3 N	2 WNW	3.5 SW	4 SW	1.8 SSW	4.7 S	4.6 SSE	3.1 WNW	3.9 NW	2.2 WSW	2.2 WSW	0.6 WSW	2.2 WNW	1.8 S
14時00分	4.3 WSW	7.6 SW	9.9 WSW	4.4 SSW	4.9 WSW	3 WSW	3 WNW	3.1 SW	2.4 W	6 SSW	2.3 SW	4.2 SSW	2.1 SSW	3.8 SW	3.9 WNW	4.7 S	5.1 W	0.3 NNE	3.1 WNW	2.2 SW	4.3 SW	1.9 SSW	5.8 S	4.7 S	0.9 WNW	4 WNW	1.2 WNW	1.9 W	0.6 W	1.9 WNW	2.6 SSW
14時10分	3.5 WSW	6.8 SW	12.1 WSW	2.2 SW	5 WSW	3.5 SW	2.7 WNW	2.9 SW	2.4 WNW	5.9 SSW	1.7 SSW	3.8 SSW	1.9 S	2.9 SSW	2.6 WNW	5.2 S	5.5 W	0.3 N	3.2 W	2.4 W	3.4 SW	1.6 S	5.2 S	4.4 SSE	0.6 NW	3.9 WNW	1.1 WSW	2.2 W	0.3 NNE	1.8 SSW	2.6 SSW
14時20分	4 WSW	7.3 SW	11.6 WSW	4.9 SSW	5.6 WSW	2.7 WSW	2.6 WNW	2.7 SW	3 NW	6.5 S	2.9 SW	3.9 SSW	2 SSE	2.7 SSW	2.4 WNW	5.1 S	5 WNW	0.3 NNW	3 WSW	3 SSW	3.7 WSW	1.9 SSW	5.8 S	5.4 SSE	0.3 WNW	3.1 WNW	1 WSW	3.2 NW	0.4 NW	2 SSW	1.7 S
14時30分	2.6 WSW	7.1 SW	11.5 WSW	5.1 SW	6.5 SW	2.9 WSW	2.8 WNW	3.1 SW	2.7 NW	5.8 S	3 SSW	3.8 SSW	1.4 SSW	3.5 SW	3.2 NW	6.2 S	4.8 W	0.7 WNW	3 W	2.6 SW	4.1 SSW	2 SSW	6 SSE	5 SSE	0.3 SSE	2.4 NW	1.5 WSW	3.1 NW	1.6 WNW	1.5 NNW	1.6 S
14時40分	3.4 WSW	7.5 SW	11.8 WSW	4 SSW	7.3 SW	2.4 WSW	2.7 WNW	2.8 SW	2.8 WNW	6.3 S	2.6 SSW	3.2 SSW	0.8 SSW	3.5 SW	0.6 NW	6.3 S	5.4 W	1.1 W	2.2 WNW	2.3 SSW	3.5 SW	2.5 S	6 S	5.1 S	1 SE	3.4 WNW	2.2 S	3 NW	1.7 NNW	0.7 NNW	2 SSW
14時50分	3.6 SW	7.8 SW	14.4 WSW	2.6 SW	7 SW	2.9 WNW	2.6 NW	2.7 WSW	3 WNW	6.2 SSE	2.5 SSW	1.5 SW	0.6 SW	2.9 SW	0.7 NW	6.4 S	4.4 WNW	1.3 W	1.8 WNW	2.6 WSW	4.2 SSW	3.2 SSW	5.2 SSE	4.3 S	0.4 SE	3.5 WNW	2.9 SSW	3.4 NW	1.9 SSW	0.3 SW	3.2 W
15時00分	2.8 SW	6.8 SW	11.1 WSW	3.2 SSE	7.7 SW	3.5 WNW	3.2 NW	3.2 WSW	3.8 NW	6.4 SSE	3.3 SSW	0.8 SSE	1.3 SSW	2.9 SW	1 NNW	6.1 SSW	4.8 W	1.5 WNW	2 W	2.4 SSW	3.8 SSW	2.7 SSW	5.2 SSE	4.3 S	0.9 SW	3.3 WNW	3.1 SW	3.3 NW	1.2 NW	0.3 W	3.3 W
15時10分	2 SSW	7.2 SW	9.4 WSW	3.1 S	7.1 SW	2.4 WNW	2.5 NW	3 SW	2.9 NW	6 SSE	2.9 SW	1.4 S	1 SSW	2.8 SW	2.1 NW	5.4 S	5.3 W	1.2 WNW	2.5 W	2.4 WSW	2.9 S	2.4 SSE	5.1 SSE	5.2 S	0.8 SSE	3.6 WNW	2.7 WSW	3 NW	1.3 WNW	0.4 W	4.1 WSW
15時20分	2.1 SSW	5.9 SW	10.9 WSW	2.8 SSW	4 W	3.2 WNW	3.2 WNW	2.6 WSW	2.8 NW	5.6 SSE	3.1 SW	3.5 WSW	0.9 SSW	3.1 SSW	2.2 NNW	6.6 SSW	5.1 WSW	0.8 NW	2.9 WNW	3.3 SSW	4.4 SSE	3.3 SSW	5.1 SSE	6.5 S	1.1 SE	3.5 WNW	2.5 W	3.9 WNW	1.8 WNW	0.7 WNW	3.9 WSW
15時30分	2.2 SW	7.4 SW	10.2 WSW	2.3 SSW	4.3 NW	3.5 NW	3.1 WNW	2.7 WSW	2.9 WNW	7.2 SSE	2.8 SW	3.8 SSW	1.6 SSW	2.6 WSW	1.7 NW	7.6 SSW	5.4 WSW	3.2 NNW	2.6 NW	2.7 SSW	4 SE	4.1 S	5.3 S	6.7 S	0.6 SE	3.8 NW	2.4 W	4 NW	0.6 NNW	0.4 NNW	4.6 WSW
15時40分	4.5 SW	5.9 SW	10.9 WSW	3.5 NNW	4.1 NNW	2.9 NW	2.8 WNW	2.9 WSW	2.4 NW	6.5 SE	2.9 SSW	2.7 SSW	1.8 SSW	2.5 SSW	2.6 NW	6.8 SSW	6.3 WSW	3.5 NNW	2.8 NW	2.4 WSW	4.9 SE	3.4 S	5.5 S	7.1 S	1.5 SW	2.9 WNW	1.1 NW	4 NW	0.7 NW	0.3 NW	5 W
15時50分	4 SW	4.6 SW	11.1 WSW	4 SW	5.8 NNW	3 NW	3.1 NW	3.3 SW	2.2 WNW	6.4 SE	2.8 SSW	3.2 SSW	1.7 SSW	2.5 S	1.4 NW	7.4 SSW	6.2 SW	2.9 NW	1.7 WNW	3 SSW	5.3 SE	3.6 SSE	5 S	6.7 S	0.9 S	2.9 WNW	0.5 SSW	2.5 NW	1.3 WNW	0.3 NW	4.5 W

上段：平均風速 (m/s) 下段：風向

表 60m高・2017年7月・10分値⑤

	1日	2日	3日	4日	5日	6日	7日	8日	9日	10日	11日	12日	13日	14日	15日	16日	17日	18日	19日	20日	21日	22日	23日	24日	25日	26日	27日	28日	29日	30日	31日
16時00分	3.1 SW	4.8 SW	10.7 WSW	5.5 SW	5.9 NNW	3.2 NW	2.6 NW	2.8 WSW	2.2 WNW	6.8 SSE	3 SSW	4 SW	1.8 S	2.5 SSW	0.7 WNW	7.1 SW	5.1 WSW	2.6 NW	0.7 SW	2.4 SW	4.8 SSE	3.3 S	4.4 S	7.5 SSE	2.1 SSE	3.2 WNW	0.8 SSW	2.2 NNW	0.6 NW	0.4 WSW	5.9 WSW
16時10分	4.1 SW	5.6 WSW	10.7 WSW	4.8 SSW	5.8 NNW	3.3 WNW	3.2 NW	2.6 SW	1.3 W	7.3 SSE	3.6 SSW	3 SW	2.4 SSW	2.1 NW	1.1 NW	7.6 SW	4.4 WSW	2.6 NW	2.3 SW	3 SW	6.7 SE	3.6 SSE	4.4 S	8 SSE	1.5 SSW	3.5 WNW	0.8 WSW	3.1 NNE	0.3 WNW	0.3 SW	5.8 WSW
16時20分	4.1 SW	6.4 WSW	10.3 WSW	7.1 SW	5.9 NNW	2.9 WNW	2.9 NW	3 WSW	2.1 WNW	7.4 SE	3.1 W	2.8 WSW	2.3 W	2.7 W	0.5 NW	7 SSW	5.1 WSW	4.6 NNW	2 W	3.1 SW	6.5 SE	3 SSE	4 S	6.6 S	1.8 WSW	2.9 WNW	1.6 W	3.4 NNE	0.3 WNW	0.3 SSW	6.1 WSW
16時30分	3.6 SSW	5.8 SW	10.8 WSW	4.5 SW	6 NNW	2.7 WNW	2.5 WNW	3.2 WNW	2.1 WNW	5.7 SE	2 W	2.1 WSW	2.7 SSW	0.9 NW	0.3 WNW	6.4 SW	4 WSW	4.3 NNW	3 WNW	3.5 SW	5.2 SE	3.7 SSE	4.4 S	6 SSE	2.2 WSW	3.1 WNW	2 WNW	2.4 NNE	0.6 WSW	0.6 SSW	5 WSW
16時40分	3.4 SSW	4.8 SW	10.2 WSW	4.9 SW	5.4 NNW	2.6 WNW	2.7 NW	3.3 WNW	1.5 WNW	6.3 SSE	3.2 WSW	3 SW	2.8 NW	0.5 W	0.4 W	7 SW	4.1 WSW	2.4 NW	2.1 NW	3.1 SSW	6.2 SE	3.3 S	4.9 SSW	6.4 SSE	2.9 SW	2.7 W	0.9 NW	1.1 E	0.8 SSW	0.8 WSW	4.1 SW
16時50分	2.6 SSW	4.3 SW	9.3 WSW	4.9 SW	5.7 N	1.4 WNW	2.4 WNW	2.7 WNW	1 W	7.3 SE	3.4 SW	1.8 SW	1.6 SW	1.1 WNW	0.3 WNW	6.9 SW	4.1 WSW	1.6 NNW	2 NW	2.6 SSW	7.1 SE	3.1 SSE	4.3 SSW	6.3 SSE	1.5 SW	2 SW	0.9 NW	0.7 SSE	0.8 SW	1 WSW	3.9 SW
17時00分	3.3 SSW	3.9 SW	9.6 W	4.3 SW	5.1 NNW	2.3 WNW	2.3 NW	3 WNW	0.8 W	8.9 SE	3 SW	2.3 W	1.1 SSW	2.5 NW	0.3 W	7.5 SW	4.2 WSW	2.6 NNW	1.7 NW	2.1 SSW	7.7 SE	3.4 SSE	4.2 SSW	5.8 SSE	1.2 SW	2.7 SSW	2.1 NW	0.5 ENE	1.5 SSW	1.2 W	3.6 SW
17時10分	2.2 SSW	4.1 SW	10 WSW	2.7 SSW	3.6 NNW	2.1 NW	2.8 NW	1.9 WNW	1.4 WNW	7.9 SE	2.7 SW	3.5 WSW	1.6 SW	1.1 NW	0.3 W	8.3 SW	4 WSW	2.3 NW	1.8 NNW	2.2 SSW	7.2 SE	3.4 SSE	4.6 SSW	5 SSE	1.8 SE	2 SSW	1.7 WNW	1.8 E	2.6 S	1.8 WSW	3.6 SSW
17時20分	1.4 S	2.7 SSW	10.8 WSW	3 SSW	2.6 N	1.9 NW	2.6 NW	1.4 WNW	1.3 WNW	9.4 SE	2.4 SSW	3.1 SSW	1.4 SSW	1.2 ESE	2.2 W	8.1 SW	3.5 WSW	1.9 NW	2 N	1.8 S	7.3 SE	3.3 S	5.9 SW	5.1 SE	1.4 SW	2.1 WNW	0.8 WNW	1.9 ENE	2.1 SE	2 SW	2.2 SSW
17時30分	1.3 SSE	1.4 SSW	9.7 WSW	4.6 SSW	1.9 N	1.3 NW	2.1 NW	1.6 WNW	1.6 WNW	8.9 SE	1.9 SW	4.1 WSW	1.9 S	4 SE	3.1 WNW	9 SW	2.9 WSW	3.2 NNW	2.1 NNE	2 SE	7.2 SE	2.4 S	7.5 SW	4.7 S	1.5 SSW	1.6 SW	2.5 ENE	0.5 ENE	1.8 SSE	1.6 SW	0.4 SW
17時40分	1.4 S	3.1 SSW	7.7 WSW	4.8 SSW	2.1 NNE	1.7 NW	1.6 NW	2.2 NW	1.4 WNW	9.3 SE	1.7 SSW	4.9 WSW	1.4 S	5.9 S	2.7 W	8.3 SW	2.4 WSW	3.3 NNW	0.8 NNE	1.2 SSE	6.8 SE	2.3 S	7.8 SW	5.9 S	1.1 S	1 WSW	3.4 SSE	0.5 S	0.5 S	0.7 WSW	1.6 SSW
17時50分	1.2 S	4.4 SSW	9 SW	3.7 SSE	0.9 NNE	1.9 NW	1.4 NNW	1.3 NW	1.5 WNW	9.5 SE	1.7 SSW	3.7 SW	0.6 S	6.5 S	0.5 W	8.8 SW	3.1 WSW	3.8 NNW	1.4 S	1.2 SSE	5.8 SE	2.7 S	6.8 SW	5.8 S	0.3 SSW	1 SW	4.1 SSE	1.4 WNW	0.4 NE	0.3 WNW	1.8 S
18時00分	2.7 S	3.9 SSW	9.5 SW	4.1 SE	0.3 S	0.8 WNW	1.2 NNW	1.8 NW	1.2 NW	9.6 SE	1.6 SW	3.1 SSW	1 SSW	5.6 SE	0.3 WSW	7.9 SW	2.3 SW	3.7 NNW	0.3 SSW	1.1 S	6.4 SE	2.2 SSE	5.1 SW	5.9 S	0.8 WSW	0.4 SSW	2.5 NW	1.6 NW	1.4 NNW	0.7 NNW	2.4 SSE
18時10分	2.9 SW	4.1 S	8.5 SW	4.3 SE	0.7 SW	0.4 W	0.5 N	1.8 NW	1.6 NW	9.8 SE	1.6 SW	3.7 SSW	2.1 SSW	3.7 SSE	0.3 S	7 SW	1.8 SSE	3.6 NNW	0.3 SSW	0.4 S	5.5 SE	1.9 SSE	4 SW	5.4 S	0.3 WSW	0.3 S	2.3 SSW	0.6 NNW	0.7 NNW	0.4 N	1.3 SW
18時20分	3.5 WSW	3.6 S	9.6 SW	4.2 SE	0.3 WSW	0.8 NW	0.3 N	1.4 NW	1.9 WNW	10.7 SE	1.5 WSW	3.4 S	2.2 SSW	4 SSE	2.3 WSW	5.4 SW	0.4 NNW	3.9 NNW	1.6 SSE	0.7 NW	4.7 SE	3.4 SSE	4.3 WSW	4 S	0.4 SSW	0.9 WSW	3.4 ENE	1.1 W	0.8 NNW	0.9 NW	0.6 S
18時30分	4.9 WSW	3.7 SSW	10.1 SW	3 SSE	0.3 SW	0.3 NE	0.3 NNW	1.1 NW	1.1 WNW	10.5 SE	1.3 WSW	3.9 S	1.8 SSE	5.3 ESE	3.4 WNW	4.9 SW	1.6 S	2.7 NNW	2.3 SSE	1.7 NNW	4.3 SE	3.4 SSE	3.2 SW	3.2 SSE	0.8 SW	1.3 WNW	6.2 SSE	3 ENE	0.4 WSW	1 NW	0.9 SSW
18時40分	5.2 WSW	3.3 SSW	10.8 SW	6 SW	0.3 ESE	0.7 WNW	0.3 NW	0.3 WNW	1.4 WNW	10 SE	1.9 WNW	3.9 SW	0.8 S	5.9 SE	2.2 WNW	5.3 SW	1.6 SSW	2.9 NNW	2.7 SSE	2.2 NNW	5.3 SE	3.3 SSE	2.4 SW	3.8 S	0.4 WSW	1 WNW	6.6 SSE	3.1 ENE	0.4 SSW	0.3 NW	1.2 SSW
18時50分	4.8 WSW	3.4 S	10.7 SW	6.3 WSW	0.7 SE	0.3 NNW	0.3 NW	2.1 WNW	2.1 WNW	9.7 SE	2.3 NW	4.6 SW	1.7 SW	5.9 SE	1.5 NW	4.2 SSW	2.8 SSE	3.8 N	2.3 S	0.6 NW	6.4 SE	2.1 SSE	2 SW	3.2 S	0.3 NW	0.4 NW	3.8 ENE	1.3 ESE	0.3 SSW	0.4 NNW	1.3 SSE
19時00分	4.3 WSW	3.3 S	10.3 SW	3.8 WSW	0.9 NW	0.4 S	0.5 NNW	1 S	1.1 NW	9.4 SE	2.9 NNW	4.4 S	2.2 S	4 SSE	0.4 NW	4.1 SW	1.6 SSE	3.8 N	1.8 SSE	1 SE	7.4 SE	1.6 SSE	2.5 WSW	3.5 SSE	0.6 SSE	0.3 NW	5.3 SSE	0.6 ENE	0.3 SSW	1.2 NW	2.4 SSE
19時10分	3.8 WSW	4.5 SSW	8.4 SW	6 SW	1.5 NNW	0.5 S	0.4 NNW	2.3 SE	0.7 NW	9.1 SE	2.7 NW	4.1 S	2.5 S	2.5 S	0.5 W	3.5 SW	1.4 SW	3.9 N	1.5 SE	1.7 ESE	6.5 SE	2.8 SE	1.9 SW	4.4 SSE	0.6 SE	0.3 NW	5.8 SSE	1.8 WNW	0.3 SSW	1.2 WNW	1.9 SSW
19時20分	4.7 WSW	4.4 SSW	10 WSW	5 WSW	1.5 N	2.3 SSE	0.6 N	2.4 SE	0.3 NW	10 SE	2.5 NNW	4.8 S	3.3 S	2.6 SSE	0.3 SSW	4 SW	1.7 WSW	3.5 SSE	1.2 NE	1 SE	6.6 SE	4.1 SSE	2.7 SSE	3.5 SSE	1 SE	1.2 NNW	7.3 SSE	1.8 NW	0.3 SSW	1.5 NW	2.6 S
19時30分	4.8 WSW	5 SSW	7.7 WSW	3.7 WSW	1.7 NW	2 SSE	0.3 N	1.8 SSE	1.4 ESE	10.1 SE	2.3 NNW	4.2 SSE	3.2 S	5.4 SE	0.3 SSW	4 SW	2.4 WSW	4 NNW	0.3 SSE	0.6 ENE	6.5 ESE	4.1 SSE	2.4 SSE	3.6 SSE	0.4 SW	2.3 N	7.4 NNE	0.8 NNE	0.3 NW	1.1 NW	3.3 S
19時40分	5 SW	4.3 SSW	8.1 WSW	4.7 WSW	3.8 NW	1.3 S	0.3 N	1.8 S	2 SSE	8.2 SE	2.9 NNW	4.1 SSE	3.1 SSE	5.2 SE	0.7 SW	3.5 SW	2.6 WSW	3.6 N	0.6 WSW	0.3 ENE	6.3 ESE	4 SSE	3.3 SW	4.5 SSE	0.6 NNW	2.8 NNW	8.2 SE	1.3 SE	0.3 SE	0.7 NNW	1.7 S
19時50分	4.5 WSW	1.8 SSW	6.9 WSW	3.9 WSW	3.3 NW	0.9 S	0.3 N	1.9 SSE	1.7 SSE	7.8 SE	3.2 NNW	3.1 SSE	3.1 S	4.2 SE	1 SSW	3.8 SW	3.7 W	3.1 NNW	0.3 WSW	0.7 ESE	5.1 ESE	2.9 SSE	3.1 SSW	4.7 S	1.7 NW	1.3 NNW	6.4 SSE	1.9 SE	0.3 NW	1.4 SSW	1.7 SSE

上段：平均風速 (m/s) 下段：風向

表 60m高・2017年7月・10分値⑥

	1日	2日	3日	4日	5日	6日	7日	8日	9日	10日	11日	12日	13日	14日	15日	16日	17日	18日	19日	20日	21日	22日	23日	24日	25日	26日	27日	28日	29日	30日	31日
20時00分	4.4 WSW	1.7 SSW	6.2 WSW	3.1 WSW	2.4 NW	1.7 SE	0.3 N	1.7 SSE	1.2 SSE	8.1 SE	3 NNW	4.1 SSE	2.8 S	3.2 SSE	1.2 SSE	3.3 SW	4.1 W	3.4 N	0.4 WSW	0.6 SE	3.3 SE	4.1 SSE	2.5 SW	5 S	0.3 NW	0.3 NNE	3.6 S	2 SE	0.3 SE	1.7 NNW	3.3 SSE
20時10分	3.4 WSW	2.9 SW	6.8 WSW	4.8 WSW	2.4 NNW	1.3 SSE	0.3 NNE	1.5 S	1.9 SSE	8.2 SE	2.5 NNW	4 SE	2 S	4 S	2.3 S	3.2 WSW	4.3 WNW	4.3 N	1.5 SSE	1.2 ENE	1.2 WSW	4.6 SSE	1.9 SW	4.6 S	0.3 NW	0.3 NE	4.7 S	0.7 SE	0.3 S	0.9 NNW	4.3 SSE
20時20分	3.4 WSW	2.8 SSW	7.4 WSW	4.7 SW	2.2 SSE	1.3 SSE	0.4 N	2.2 SSE	1.6 SSE	8 SE	1.6 NNW	4 SSE	2.3 S	3.2 SSE	2.7 S	4.4 SW	4.6 WNW	3.9 NNW	3 SSE	1 NE	1.3 SSE	5 SSE	3.6 SW	4.1 SSE	0.3 NW	0.3 NNE	5.3 S	0.5 S	0.3 SSW	0.4 NW	2.9 SSE
20時30分	5.3 WSW	2 S	7 SW	4.3 SW	1.4 N	1.5 SSE	0.4 N	2.2 SSE	2.2 SSE	7.5 SE	1.3 NW	4.5 SE	3.2 SSE	1.2 SSE	2.9 S	4.9 WSW	5.5 WNW	4 NNW	2.8 SSE	0.5 ESE	2.5 ESE	4.9 SSE	2.1 SW	4.5 SSE	0.4 SW	0.7 SSW	4.7 SE	0.4 WSW	0.3 S	0.4 SSW	2.9 S
20時40分	4.2 W	2.4 S	6.4 SW	3.3 SW	2.3 N	1.7 SSE	0.3 N	3 S	2.1 S	7.3 SE	1.2 NW	3.7 S	3.4 S	1.7 SSE	2.7 SSE	4.4 SW	5.2 WNW	3.8 N	2.5 SE	1.2 SE	2.6 ESE	4.9 SSE	3.6 WSW	3.5 S	0.6 W	1 SW	5.9 SE	0.8 NW	0.4 ESE	0.5 SSW	2.2 S
20時50分	4.8 WSW	3.5 S	6.2 WSW	2.2 SW	2.7 N	1.1 SSE	0.3 N	2.6 S	1.7 SSW	7.3 SE	1.2 WNW	3.3 SE	3.2 S	2.4 SSE	2.6 S	3.7 SW	5 WNW	3.4 N	1.7 SE	0.6 ENE	3.1 SE	4.7 SE	2.3 WSW	3.5 SSE	0.3 SSW	0.5 SSW	5.6 SE	0.3 NE	0.4 N	1.7 SW	2.3 SSE
21時00分	4 SW	4 S	5.5 SW	2.7 WSW	2 N	1.2 SSE	0.4 NNW	3.1 S	1.5 SW	6.3 SE	1.3 WNW	3.3 SE	3.4 SSE	2.2 E	2.4 SSE	3.1 SW	4 WNW	3.6 N	2.4 SSE	0.4 E	2.5 SSE	5.3 SE	1.4 S	2.8 SSE	0.3 SSW	0.4 SW	7 SE	0.3 E	0.6 WNW	1.7 SW	2.7 SSE
21時10分	2.8 WSW	4.3 S	7.4 SW	0.8 SW	1.3 N	1.3 SE	0.4 NW	3.3 S	1.9 SSW	3.9 SSE	1.8 W	3.4 SSE	2.9 SSE	2.5 ENE	2.1 SSE	3.4 SSW	3.5 WNW	3.9 NNW	1.5 SE	0.4 N	3.6 SE	4.6 SSE	1.4 SW	3.3 S	0.3 SSW	0.3 WSW	5.3 SE	0.3 ESE	0.3 SW	1.5 SSE	2.4 SSE
21時20分	4.1 WSW	5.3 S	8.8 WSW	2.6 SW	1.1 NNW	1.9 SSE	0.4 NNW	2.9 SSE	2.3 S	3.6 SSE	0.6 SW	2.9 SSE	2.7 SSE	2.8 SSE	2.2 SSE	4.2 NW	1.5 NW	3.5 NNW	0.6 SSE	0.5 SSW	4.4 SSE	4.5 SSE	0.7 SSE	3 SSE	0.3 W	0.6 S	5.4 SSE	0.3 SSE	0.3 SSE	2.7 S	1.2 SSE
21時30分	3.4 WSW	4.4 S	9.2 WSW	2.1 SW	0.5 NNW	2.8 SSE	0.3 NNW	3.1 S	2.7 SSE	4.8 SE	0.5 S	2.2 SSE	2.1 SSE	3.3 NNE	2.9 SE	3.4 W	1.5 NW	2.8 NNW	1.4 SW	1.4 SE	3.8 SE	3.8 SSE	1.5 SSW	3.1 S	0.7 WSW	0.9 WNW	5.7 SSE	0.3 S	0.3 SSE	3 SE	2 SSE
21時40分	2.7 SSW	3.7 S	8.2 WSW	1.6 SW	0.3 NNW	2.8 SSE	0.3 NNW	2.7 SSE	3.3 SSE	5 SE	1.6 SE	1.6 S	2.1 S	2.8 NNE	2.4 SE	3.6 SW	1.2 WNW	1.7 NNW	1.7 WSW	2.3 SE	3 SE	4.1 SSE	0.4 SSW	2.9 SSW	0.8 NW	0.3 WNW	5.2 SSE	1.9 NW	0.3 SSE	2 SE	2.4 SW
21時50分	1.2 SSE	3.3 S	7.3 WSW	2.3 SSW	0.3 NNE	2.3 SSE	0.3 NNW	2.5 SSE	3.8 SSE	5 SE	1 ESE	1.6 S	2.1 S	1.2 WSW	1.9 SE	4 SW	1.9 W	0.3 NNW	1.7 SSE	5.4 SE	1.7 SE	3 SSE	1.1 SW	2.6 S	0.3 NNW	0.3 WNW	4.9 SSE	0.8 NNW	0.4 NE	1.6 S	1.8 SSW
22時00分	4 S	3 S	6.8 WSW	1.4 S	0.4 NNE	1.9 SSE	0.3 NNW	2.3 SSE	3.3 SSE	3.4 SSE	0.6 SW	1.5 S	1.3 SSW	2.3 S	1.3 SSE	3.4 SW	0.6 WNW	0.3 NNW	1 ESE	6.7 SE	1.5 SSE	3.4 SSE	1.1 W	2.9 S	0.4 NW	0.5 SSW	5.3 SSE	0.4 NNE	0.6 NW	1.8 SW	1.8 SSW
22時10分	4.4 SSW	3.3 S	7.2 SW	1.7 SSE	0.3 NNE	1.5 SE	0.3 NNW	2.6 SE	2.5 S	2.7 SSW	2.2 WSW	1.9 SSE	1.2 SSE	0.5 ESE	1.2 SSE	4.2 SW	0.9 W	0.4 NNW	0.7 NNW	6.4 SE	2.4 SSE	3.6 SSE	1.7 W	3.4 S	0.9 W	0.3 SSE	5.3 SSE	0.3 NE	1.2 NNW	1.8 SW	2 SSW
22時20分	3.4 SSW	3.8 S	9.1 WSW	2 SE	0.3 NNE	1.7 SSE	0.3 NNW	2.4 SSE	2.4 SW	1.8 SW	1.9 SW	2.7 SE	0.4 S	2.2 S	2.2 S	3.7 SW	1.9 WSW	0.5 N	1 SE	6 SSE	2.2 SSE	3.1 SSE	1.6 WSW	2.5 S	0.3 WSW	0.5 S	4.3 ESE	0.3 NNW	0.5 SW	1 SW	2 SSW
22時30分	2.1 SW	3.2 S	8 WSW	1.6 SE	0.3 N	0.9 SSE	0.6 NW	2.3 SSE	1.7 WSW	1.5 SSW	1.1 SW	2.6 SSE	1.3 SSW	3.3 WNW	1.9 SSE	3.3 SW	0.7 SSE	0.8 NNW	1.4 SE	4.4 S	2.1 SSE	3.8 SSE	2.2 WSW	1.6 S	0.3 WNW	1 SSW	5 SSE	1 WNW	0.3 NNW	0.6 SSW	2.1 SW
22時40分	0.9 SE	2.5 S	7.7 WSW	1.6 S	0.3 W	0.7 WNW	0.3 SSE	2 SSE	0.9 WSW	1.3 SSW	1 SSE	2.2 N	2.2 S	1.8 NW	1.8 S	2.2 WSW	0.8 SE	1.1 NW	2.7 SE	3.7 SE	2.8 S	4.5 SSE	1.6 WSW	2.5 S	0.3 NNE	1.1 WSW	4.9 SSE	1.6 NNW	0.7 NNW	1.4 S	1.6 S
22時50分	1.6 SSW	1.1 SSW	7.1 W	2 SSE	0.5 WSW	0.9 SW	0.4 SSE	2.3 SSE	0.5 SW	2.2 SSE	1.8 SE	2.4 SSE	0.9 SSW	2.3 NNW	2.7 S	2.1 SW	1.7 SSE	0.4 WNW	2.4 SE	3.4 ESE	3.1 S	3.4 S	2 WSW	2.5 SSE	0.3 NNE	0.5 WSW	3.9 SSE	1.2 NNE	1.1 NW	1.8 S	1.9 SSW
23時00分	4.6 SSW	1.2 SW	7.6 WSW	2.4 SSE	1.7 SSE	0.9 SSE	0.3 SSE	2.6 SSE	0.8 SSW	2.7 SE	2 SSE	2.1 SSE	1.8 SSE	3 N	1.7 SSW	1.8 SSW	1.4 S	1.3 WSW	2.3 SSE	3 ESE	2.5 S	1.5 SSW	0.9 SW	2.4 SE	1.9 NNW	0.3 WSW	3.4 SSE	2.4 NW	0.5 SSW	1.4 SSW	1.6 SW
23時10分	5.2 SW	1.4 SW	8.3 WSW	1.9 S	1.1 SE	0.4 SSE	0.3 SSE	2.7 SSE	0.8 S	2.6 SE	2.1 SSE	2.5 SSE	0.9 SE	2.9 N	2.1 SSW	2.8 SW	2.7 SW	0.4 WSW	2.7 SSE	1.2 N	1.5 S	0.8 SW	2.9 WSW	2.5 S	2 N	0.3 SW	3.4 SE	2 NW	0.3 SSW	0.8 SW	1.7 S
23時20分	4 SSW	1 SSW	9.7 WSW	2.3 SSW	1.3 SSE	0.4 S	0.3 SSE	2.4 SSE	0.8 S	2.7 SSE	1.7 SE	2.8 S	1.1 SE	3 NNE	3.8 SSW	4 SW	2.9 SW	0.4 W	2.3 SSE	1.8 NNW	1.3 S	1 SSE	1.1 SSW	1.6 S	1 NNE	0.6 S	3.8 S	2.6 SW	0.3 NW	1.4 SSE	1.3 S
23時30分	4.1 SSW	1.3 S	7.9 WSW	2.5 S	2.4 S	0.8 S	0.3 SSE	2.2 SSE	0.9 S	2.5 S	1.9 SSW	2.8 SSE	1.2 SSE	2.8 NNE	3 SSW	5 WSW	1.3 S	0.3 WNW	2.4 SSE	0.9 NNE	2.3 SSW	1.2 SE	1.7 SW	1.2 SW	0.3 NNE	0.3 SSE	3.6 WSW	2.4 WNW	0.6 NW	2.1 SW	1.6 SSW
23時40分	4.5 SW	1.1 S	7.5 SW	3.1 SSE	2.4 SSE	0.4 SSE	0.3 S	2.2 SSE	1.2 SSE	2.1 SW	1.1 S	3.1 SSE	2.1 SSE	2.6 N	3 S	4.6 WSW	3 SSE	0.3 W	2.6 SSE	0.8 SSE	2 SSW	1.7 SSE	1.6 SW	1.3 SW	0.7 NW	0.3 WSW	4.5 S	0.5 NNW	0.7 NNW	2 S	2 S
23時50分	3 S	2.3 SSW	6.6 WSW	3.5 SSE	2.5 SSE	0.9 S	0.5 N	2 SSE	2.2 SSE	2.3 SSW	1 SW	3 SSE	1.6 SE	1.5 N	2.8 S	3.8 SW	2.2 SSE	0.5 SW	2.8 SSE	1.4 WNW	0.5 S	3.1 SSE	1.9 S	2.6 WSW	1.1 NW	0.3 WNW	6.2 SSE	0.3 NE	0.3 W	1.8 SSE	1.4 SSW

上段：平均風速 (m/s) 下段：風向

表 60m高・2017年8月・10分値①

	1日	2日	3日	4日	5日	6日	7日	8日	9日	10日	11日	12日	13日	14日	15日	16日	17日	18日	19日	20日	21日	22日	23日	24日	25日	26日	27日	28日	29日	30日	31日
0時00分	0.3 SSW	0.4 W	0.3 E	4 SSE	0.5 SSE	0.3 SSE	4.9 SSE	8.4 SE	0.7 SE	2.1 SE	0.6 W	1.7 SSW	0.9 S	2.4 SSW	2.7 SSE	0.6 WNW	1.4 N	2.1 SSW	1.4 SSW	2.8 S	3.4 S	4.4 SE	4.6 SSW	1.8 S	11.1 WSW	4.5 SSE	4.9 NNW	7.9 SE	2.8 SSE	2.7 WNW	2.9 NNW
0時10分	0.3 S	0.3 W	0.3 NNE	4.6 SSE	0.9 SSE	0.7 WSW	5.5 SSE	9 SE	1.7 NNW	1.9 SSE	0.7 SE	1.1 S	0.7 S	3.2 S	2.1 SSE	0.4 SW	1.6 NNW	1.2 SSE	2.1 S	2.2 S	3.5 S	3.6 SE	3.9 S	2.5 SSW	10.2 WSW	4.8 SSE	4.7 NNW	5.8 SE	3.3 SSE	1.7 W	3.1 NNW
0時20分	0.6 SSE	0.3 WSW	0.9 NW	5.1 SSE	0.9 SSE	0.7 WNW	5.4 SSE	8.6 SE	3.5 WNW	1.5 S	0.3 ESE	1 WNW	0.4 S	3.8 SSE	1.2 SSE	1.4 SSE	1.1 NNW	0.7 SSE	2.9 SSE	2.8 S	4.5 SSE	4.5 S	3.8 S	2.6 SSW	9.6 SW	3.3 SSE	4.6 NNW	3.8 SE	2.8 SSE	0.8 SSW	2.6 NNW
0時30分	0.7 SSE	0.5 WSW	0.3 NW	4.3 SE	0.9 N	0.3 W	5.9 SSE	11.3 SE	4.1 WNW	2.2 SSE	0.5 SW	1.4 N	1.3 SSE	3.4 SSE	0.4 SE	2.3 SE	0.4 N	1.4 WSW	2.2 SSE	2.8 SSW	3.7 SSE	4 S	6.4 SW	3.1 SSW	10.5 SW	3.9 SSE	4.7 NNW	4.5 SE	2.1 S	0.4 WSW	3.3 NNW
0時40分	0.7 S	0.3 SW	0.3 NW	3.7 SSE	0.5 NNW	0.3 WSW	5.4 S	9.7 SE	2.9 WNW	3 SSE	0.4 NW	1.3 N	1.5 SSE	2.3 SSE	0.4 SSW	0.7 SSE	0.7 ENE	0.4 W	1.7 SSE	2.2 S	3 S	3.8 S	7.3 SW	4.2 SW	10.6 WSW	3.9 SSE	4 NNW	4.5 SE	1.6 SSW	0.5 SW	3.6 NNW
0時50分	0.9 S	0.3 SW	0.3 NNW	2.8 SSE	0.9 N	0.3 SSE	4.9 SSE	12.3 SE	2.8 WNW	2.6 SSE	0.3 WSW	1.9 NE	1.4 SSE	2.8 S	1.9 SE	1.3 SW	0.6 SE	0.3 SSW	0.5 SSE	2 SSE	2 S	4 S	6.2 SW	4.4 SW	11.1 WSW	5.1 SSE	3.9 NNW	3.1 SSE	1.8 SW	0.6 WSW	3.3 NNW
1時00分	1.3 S	0.3 SW	0.3 ENE	1.9 S	1.1 N	0.7 NNW	5.7 SE	13.5 SE	3.4 WNW	2.4 SSE	0.3 E	1.9 S	1 S	3.2 S	2.2 SE	0.8 S	0.3 ENE	3.1 SE	0.6 SSW	2.9 SE	1.8 S	4.3 SSE	6.2 SW	4.5 WSW	13.4 WSW	5.8 SSE	4.2 NNW	2.7 SE	2.7 SW	0.4 NNW	2 NW
1時10分	1.8 SSE	0.3 SW	0.3 N	1.7 SSW	1.7 N	0.5 NNW	4.8 SSE	13.8 SE	2.8 NW	2.4 SSE	0.7 ESE	1.6 SSE	0.4 S	2.8 S	0.9 SE	0.3 SE	0.4 NNW	5.3 SE	0.9 SSW	2.6 SE	1.3 SW	4.2 SSE	4.8 SW	3.5 SW	13.6 WSW	6.5 SSE	3.3 NNW	2.6 SE	2.2 SW	2.2 WNW	2.4 NNW
1時20分	0.8 SSW	0.3 SW	0.3 NW	2 S	1.1 N	0.3 SSE	4.4 S	13.3 SE	2.8 WNW	2.6 SE	2 SE	2 SW	0.4 S	2.7 SSE	1.3 SSE	0.7 SW	0.7 NW	5.9 SE	1 S	1.9 SE	2.4 SSW	3.8 SSE	3.9 SSW	2.6 SSW	11.3 WSW	4.4 S	4.7 NNW	3.5 SE	2.1 SW	0.8 NNW	0.6 N
1時30分	0.9 WSW	0.3 WSW	0.3 ENE	1.6 SSW	1.9 NW	0.3 SSE	4.7 S	12.8 SE	2.3 WNW	2.8 ESE	0.9 SSW	1.1 S	0.3 WNW	2.7 SSE	1.1 SSW	1.3 SW	0.3 NE	4.2 SSE	1.2 S	1.8 SE	3 SSE	3.8 SSE	5.4 SW	2 SW	10.7 SW	2.8 S	3.6 NNW	6.5 SE	1.8 SW	1.2 N	1.2 N
1時40分	1 SW	0.5 NNW	0.3 S	1 SSW	1.4 NW	0.3 S	4 S	11.8 SE	2.3 NW	1.9 SSE	1.3 NW	1.5 N	0.7 NNW	2.6 S	0.4 SSE	1.4 SSW	0.3 N	2.8 SSW	0.6 S	1.8 SSE	2.6 SSW	4.1 SSE	5 SW	2.5 SW	10.6 WSW	3.4 S	3.5 N	6.8 SE	1.4 SW	0.5 NE	3.8 N
1時50分	0.5 SW	0.3 NNE	0.3 SSW	0.4 SW	0.3 NNW	0.4 WSW	2 S	9.7 SSE	2.5 NW	0.9 SSW	0.4 WNW	0.7 NNW	1.2 NW	2.1 S	0.4 SSE	1.5 S	0.3 E	2.1 WNW	0.3 S	2 SSW	2.3 SSW	4.3 SSE	4.9 SW	2.2 SSW	10.9 SW	3.8 S	4.1 N	6.1 SE	0.4 SSW	0.5 S	3.5 N
2時00分	0.8 S	0.3 NE	0.3 SSW	0.3 S	0.3 NNW	0.3 WSW	1.6 SSE	8.1 SSE	2.4 NW	0.9 S	0.8 S	0.4 NNW	1.7 NNW	2.1 S	0.4 SE	1 WSW	0.3 SE	1 SW	0.3 S	1.3 S	2.2 SSE	3.9 S	5.6 WSW	2.6 SW	11.7 SW	5.7 S	3.6 N	3.6 SSE	0.4 SSE	0.4 WSW	2.1 NNW
2時10分	0.9 SSW	0.3 NE	0.3 SW	0.5 SW	0.3 SSW	0.3 WSW	0.8 N	8.7 SE	2.9 NW	1.5 SSW	2.1 E	0.3 NNE	2 NW	1.9 SSE	0.3 S	0.5 W	0.6 SE	2 WNW	0.4 NW	2 SSE	4.2 SSE	3.6 WSW	4.1 WSW	3.2 WSW	10.9 WSW	6.4 SSE	4.1 N	3.1 SSE	2.8 W	0.4 N	1 N
2時20分	1 SSW	0.3 NNW	0.4 NW	0.7 S	0.8 SSE	0.3 WSW	1.6 SSW	8.8 SE	2.8 NW	2.3 SSE	0.8 NNE	0.3 SSE	2 NW	1.9 SW	0.3 SSE	1.7 NNE	1.2 N	1.5 WSW	0.9 NNE	0.7 SSE	4.9 SSE	3.7 SSE	3.7 WSW	4.4 WSW	9.5 WSW	6.9 SSE	4.1 N	3.6 SSE	3.7 SSE	0.4 N	1 NNE
2時30分	1.2 SW	0.3 WNW	0.3 SSW	0.9 SSE	1.7 SE	0.3 SSE	1.7 SSW	7.8 SE	3.2 NW	1.6 S	2.3 SW	0.4 NNW	1.5 NNW	2.1 SE	0.5 SE	2 NNW	0.7 NNE	0.5 SSW	0.5 NNE	1.9 SSE	5.1 SSE	3.8 SSE	3 SW	4.2 WSW	10.5 WSW	5.9 SSE	4.8 NNW	2.7 SSW	4.5 NW	1.4 N	1.1 N
2時40分	0.7 SSW	0.3 WNW	0.3 SSE	1.6 SSE	1.5 SSW	0.5 NNE	2.3 SSW	5.6 ESE	2.7 NW	2 SSE	0.9 NNW	1.2 SE	1.7 NNW	1.7 SE	1.3 NE	1.6 WNW	0.8 SE	2.4 SSE	0.5 SW	1.7 SSE	5.1 SSE	3.6 SSE	3.8 SW	3.6 WSW	8.6 WSW	5.8 S	5 NNW	1.7 S	4.1 N	2.2 N	2.9 NNE
2時50分	0.7 SSW	0.3 WNW	0.3 SSE	0.8 SE	1.3 NNW	0.8 SW	2.4 SSE	7.4 ESE	2.2 NNW	2.9 SSE	0.3 ESE	2.8 E	1.5 NNW	0.6 SSE	1.9 NNE	0.9 W	1.9 SSE	3.3 S	0.4 WNW	1.2 SSE	4.4 SSE	3.6 SSE	3.3 SW	3.9 SW	9 WSW	6.3 S	4.6 NNW	3.5 SSE	3.8 S	0.8 NE	3.8 NNE
3時00分	1.2 SSW	0.3 WNW	0.7 NE	0.5 SSE	0.3 WNW	0.6 ESE	2 SW	5.2 ESE	2.6 NW	3.6 SSE	0.7 E	2.4 ESE	1.3 NNW	0.8 SSE	1.9 NNE	0.9 NW	0.5 SE	3.4 SSW	0.3 WNW	0.6 SSE	3.7 SSE	3.3 SSE	4.5 SW	3.4 SW	8.5 SW	6.4 S	4.8 NNW	4.7 SE	3.4 SSE	0.3 ESE	4.3 N
3時10分	2 SSW	0.3 WNW	0.5 NNW	0.3 SE	0.3 SW	2.4 SE	1.4 S	6.9 SE	1.3 WNW	3.5 SSE	0.3 E	2.1 S	1.2 NNW	1.4 SW	0.8 N	1.2 NNW	0.6 E	2.9 SSW	1 S	0.5 SE	4 SSE	2.7 SSE	4.9 SW	2.9 SSW	9.8 WSW	3.2 WSW	4.4 NNW	5.8 SSE	3.3 SSE	1.2 NNE	4.5 NW
3時20分	2 S	0.3 WNW	0.3 NNW	0.3 E	0.5 WSW	2.4 SE	1.7 SSE	7.4 ESE	0.9 NNE	3.7 SSE	0.3 ENE	0.8 W	0.7 NW	1.8 SW	0.5 NE	1.5 N	0.6 NE	1.9 S	1.2 SE	0.8 SE	3.4 SSE	3 SSE	3.4 SSW	3.1 SSW	10.7 WSW	3.4 WSW	4.2 NNW	3.1 SE	3.2 S	3 NW	3.7 NW
3時30分	2.2 SSE	0.3 NW	0.3 NNW	0.3 E	0.3 WSW	1.5 SE	1.8 S	6.6 ESE	1.6 N	4.2 SE	0.4 NNE	1.4 W	0.6 NNW	2.1 S	0.8 N	0.8 NW	1.5 NNW	0.6 SW	0.5 SSW	0.3 SE	3.3 S	3 SSE	2.7 WSW	4 WSW	6.3 WSW	2 NNW	4.5 NNW	2.6 SSE	3.1 SSE	0.5 NE	4.3 NNW
3時40分	2 SSE	0.3 NNW	0.6 NNW	0.3 E	0.7 SW	1.5 SE	1.2 SSE	5.4 ESE	2 NW	3.9 SSE	1.2 WNW	1 NW	2.3 NNE	1.8 SSE	0.3 SSW	0.8 WNW	2.6 NW	0.3 W	1.3 S	0.3 SSW	3.4 SSE	3.3 SSE	2.8 SSW	4.4 SW	5.7 SW	0.4 NNE	4.2 NNW	1.9 SSE	2.8 SSE	0.8 E	5.4 N
3時50分	2.3 SSE	0.3 N	1 NW	0.5 E	2.9 SE	1.8 SE	1.5 WNW	2.7 SSE	1.2 WNW	4 SSE	1.6 NW	0.6 WSW	2.8 NNE	1.7 SSE	0.7 ESE	0.9 SSW	2.3 NW	1.2 SSE	1.3 SSW	0.3 WSW	2.7 S	3.5 SSE	3.4 SW	3.2 SW	6.8 SW	0.4 SW	3.9 NNW	3.4 SSE	3 SSE	0.6 SE	6 NNE

上段：平均風速 (m/s) 下段：風向

表 60m高・2017年8月・10分値②

	1日	2日	3日	4日	5日	6日	7日	8日	9日	10日	11日	12日	13日	14日	15日	16日	17日	18日	19日	20日	21日	22日	23日	24日	25日	26日	27日	28日	29日	30日	31日
4時00分	0.9 S	0.3 N	0.3 NW	1.2 ESE	3.2 NNW	1.5 SE	0.8 WNW	3 S	0.4 WNW	3.4 SE	1.3 NW	0.4 SSE	2.2 NNE	1.9 SE	0.7 SSW	1.8 S	2.1 NW	0.8 SSW	0.8 SSW	0.5 SW	3.3 S	3.1 SSE	4.7 SW	4.4 SW	7 SW	2.4 SE	3.9 NNW	3.5 S	2.5 SSE	0.3 SE	4.6 NNE
4時10分	1.9 S	0.3 NNW	0.5 NW	0.9 S	1.5 NNE	0.8 SE	1.3 NNW	4.3 SE	0.3 WNW	2.8 SSE	0.4 N	0.3 E	2 NNE	2 S	0.3 S	1 S	1.3 NNW	2.4 SSE	1.7 SSE	0.4 SW	3.5 SSE	3.2 SSE	3.6 WSW	3.2 SW	7.8 SW	2.3 SSW	3.6 NNW	3.5 SSE	2.6 SSE	0.3 ESE	3.7 N
4時20分	2.3 SSE	0.3 NNW	1.3 NNW	0.8 S	0.8 E	0.3 S	1.8 NNW	3 ESE	0.4 NW	2.8 SSE	0.8 ENE	0.4 ENE	1.8 NNE	1.8 SSE	0.5 SE	1.1 SW	1.4 N	4.1 SE	2.2 SE	0.6 SSW	3.6 S	2.8 S	2.7 WSW	3.2 SW	7.8 SW	2.4 WNW	3.6 NNW	3.3 SSE	2.9 S	0.4 NE	4.8 NNW
4時30分	1.2 S	0.3 NNW	1.2 NNW	0.7 SSE	1.6 SE	0.3 W	0.6 NW	2.4 ESE	0.8 N	2.7 S	1.6 ESE	1.2 ENE	1.7 N	1.9 S	0.3 NNE	1.4 NE	1.8 NE	2.8 S	1.4 SE	1.5 SSE	3.3 S	3.1 S	3.4 WSW	3.9 WSW	8.1 WSW	2.5 NNW	3.8 SSE	3.4 SSE	2.8 S	0.6 N	4.7 N
4時40分	2.1 SSE	0.8 NNW	0.7 NW	0.3 SSE	1.7 S	0.3 WSW	0.5 W	3.5 SE	0.5 N	3.1 SSE	0.6 SE	0.3 NNE	1.5 NW	2 SSE	0.4 NW	2.5 NW	2.4 E	1.6 W	2.2 SE	1.1 SSE	2.7 S	2.9 S	2.8 W	4.4 SW	8.3 WSW	4.1 WSW	3 NNW	2.9 SSE	2.7 S	0.4 SSE	3.6 NNE
4時50分	1.7 SSE	1.1 N	0.3 NW	0.4 S	2.1 SE	0.3 SW	0.7 S	4.1 SE	0.6 NNW	3 SSE	0.8 SSE	1.3 NNW	1.8 WNW	1.8 SSE	0.7 NNW	1.5 WNW	0.9 N	1.6 SSW	2.3 SSE	1.6 SSE	2.5 SSE	3.5 S	3.4 WSW	3.8 SSW	10.5 WSW	2.6 WSW	2.8 N	2 SSE	2.7 S	0.3 SSW	3.6 NNE
5時00分	2.4 S	2 NW	0.3 N	0.3 S	1.4 WNW	0.7 SE	2 SE	1.6 NW	0.5 WNW	2.8 S	0.5 WNW	1.7 NW	0.9 W	2 S	0.6 NW	0.3 WNW	1 SSW	1.3 SW	2.8 S	1.2 SSE	2.8 S	3.1 S	2.4 WSW	2.6 SSW	10.3 SSW	2.7 SSW	2.6 N	3.3 SSE	2.6 S	0.4 NNW	0.9 NNE
5時10分	1.5 S	2 NW	0.3 N	0.3 SSE	0.7 ENE	0.7 ENE	2.5 SSE	2.7 NNW	0.6 WNW	2 S	1.4 NNW	2.4 N	0.4 NW	2.4 S	0.5 WNW	0.3 NE	1 S	3.1 S	2.1 S	1.4 SSE	3.1 S	2.7 S	2.5 WSW	2.5 SSW	8.3 SW	4.7 SSE	2.6 N	3.6 SSE	2.3 S	0.3 NNW	0.3 N
5時20分	1.1 S	0.4 NW	0.5 SSE	0.3 SSE	0.5 S	0.3 N	4.8 SSE	1.3 SSE	0.3 NW	1.5 S	1.2 N	2.1 N	1.3 N	2.8 S	0.3 WNW	0.5 NE	0.4 SE	4.4 SSE	2.6 SSE	1.5 SSE	3.3 SSE	2.8 S	3.3 W	3.9 SW	5.8 SW	3.4 SSE	2.3 N	3 S	2.5 S	1.1 NE	2.4 E
5時30分	1.8 S	0.7 NW	1 NW	0.5 SSE	0.6 SW	0.3 NNW	5.9 SSE	3 SE	0.3 NW	1.8 SSE	2.3 NNW	1.4 N	1.4 N	2.5 S	0.3 WNW	1.9 NNE	0.3 NNE	5 SE	3.6 SE	0.9 SW	3.6 S	2.8 S	2.1 W	2.4 S	5.2 SSE	3.9 SSE	2.4 N	4 SSW	2.9 SSW	1.2 NNW	3.6 NNE
5時40分	2 SSW	0.3 WNW	1 NNW	0.4 ESE	1.4 SSE	0.3 NNW	6 SSE	1.9 N	0.3 WNW	2.2 SE	0.9 NW	0.7 ESE	1.5 NW	2.5 S	0.4 NNW	1.4 NNW	0.4 SE	5.1 SE	3 SSE	1 WNW	2.6 S	2.5 S	1.8 WSW	3.4 SSW	4.7 SW	2.7 SSE	2.6 NNE	4.2 SE	3.5 SW	1.5 NW	3.6 NNW
5時50分	0.9 SSE	0.5 SE	0.3 NNW	0.3 NNW	0.7 SE	0.3 NNW	5.7 SSE	1.4 SE	0.3 WSW	2.4 S	0.6 ENE	2 NW	1.6 WNW	2 S	0.6 ESE	1.1 WNW	0.4 ENE	3.5 ESE	1.8 SW	0.3 NW	1.6 SSE	2.8 WSW	1.9 SSW	3.4 SSW	3.3 SSW	2.4 N	3 SSW	5.4 SE	3.7 N	0.9 N	4.1 NNW
6時00分	1.2 SSW	1 ESE	0.3 N	0.4 WNW	1.2 SE	0.3 N	3.7 S	4.3 ESE	0.7 SSW	1.8 S	0.4 ENE	1.5 NW	0.5 WNW	1.9 SSE	0.7 ESE	0.9 NW	0.3 NNE	1.6 SE	1.4 SW	0.3 NW	2.3 SSE	3.2 SSE	1.1 SW	4.2 WSW	3.9 SW	3.9 SW	3.2 N	4.9 SE	3.5 SSW	0.4 NE	3.1 NNW
6時10分	1.4 SSW	1 SE	0.3 NE	1.2 SE	1.1 S	0.3 N	2.2 S	7.8 ESE	1.7 SW	2.1 SSE	0.7 SE	0.8 NNW	0.5 NW	1.9 SSE	1.7 NNE	1.1 N	0.9 NW	0.7 SE	1 SW	0.3 N	2.1 SSE	3 SSE	1.1 SSW	4.8 WSW	4.5 SW	4.9 SW	2.5 N	5.2 SE	3.6 SSW	0.4 ENE	4.5 NE
6時20分	0.8 SSW	1.1 S	0.3 WSW	1.3 SE	1.4 SE	0.7 NE	3.4 S	6.9 SE	1.6 SW	2 S	0.6 SE	2.1 NNW	0.4 WNW	2.4 SSE	1.1 N	0.6 NNW	0.5 WNW	0.3 E	0.5 SSW	0.6 NW	1.4 SSE	2.7 SSW	2.6 SSW	4 SW	4.9 SSW	2.7 SSW	2.2 N	4.3 SE	3.9 S	1 ESE	4.4 ENE
6時30分	0.7 SSW	0.7 S	0.3 SE	0.6 ESE	1.1 ESE	0.4 SSE	3.8 SSW	2.7 WNW	2.5 S	2.3 S	0.3 E	2.3 NNW	0.5 WNW	1.9 SSE	1.2 WNW	1.1 N	0.3 S	0.3 NE	1.1 S	0.3 NNW	1.3 SSE	2.7 SSW	3.5 SSW	2.2 S	6 SSW	1.9 S	1.8 N	1.8 SSW	3.7 SSE	1.8 SSE	3.7 N
6時40分	0.8 SSW	0.3 S	0.5 NE	0.9 SSE	0.5 SSE	0.3 SSW	3.9 SSW	1.5 WNW	3.5 SSE	2.9 S	0.4 NE	2 NNW	0.8 WNW	1.2 SSE	0.5 WNW	1.4 SSW	0.3 SSE	0.5 ESE	1.8 SE	0.3 N	2.6 SSE	2.4 SSE	3.7 SSW	3.5 SW	3.8 S	2.8 SSW	2.3 N	2.2 SSW	3.2 SSE	3 SSE	3.5 N
6時50分	0.8 S	0.3 SSW	0.4 N	1 S	0.9 SE	0.5 S	2.2 SSE	3.6 ENE	3.4 SSE	2.3 S	0.3 S	1.5 NNW	0.7 NW	1.4 SW	0.6 NE	0.6 N	0.3 WNW	1.2 SE	2.2 SE	0.3 NNW	1.5 SSE	3.1 SSE	2.9 S	2.4 SW	3 S	5 SW	2.2 N	2.1 SSE	3.8 SE	1.8 SE	3.4 WNW
7時00分	1 SW	0.4 SSW	0.5 S	0.9 S	0.3 SE	0.6 SSE	3.2 SSW	3.3 S	4.3 SSE	2.3 S	0.4 S	0.6 WNW	0.7 NNW	1.4 SSW	0.3 N	0.4 ESE	0.3 SW	2 S	2.2 SSE	0.3 NNW	2.3 S	2.5 SSE	2.7 S	3.2 SW	5.1 SW	3.8 NNW	1.5 NNW	4.3 SSE	3.3 S	0.3 S	1.2 N
7時10分	1.7 SSW	0.9 SSW	1.5 S	0.4 E	0.3 SE	0.3 SSE	4.5 S	2 SW	4.1 S	2.8 SE	0.3 S	0.8 NW	0.5 NNW	1.6 SSE	0.4 NNW	0.3 NE	0.6 ESE	2.2 SSW	1.7 SE	0.3 NNW	3.5 SE	3.1 S	2.7 S	4.1 W	5.7 SSW	4.1 SW	1.8 SSE	4.4 SSE	2.6 S	0.3 SSW	3.3 NNW
7時20分	1.6 S	0.5 SSW	1.4 S	0.6 SE	0.4 SW	1 WSW	4.7 SSE	1.5 N	4.3 S	2.1 S	0.3 S	1.4 NW	0.9 NW	1.5 SE	1.1 NW	0.8 WSW	1 ENE	2.2 SW	1.1 SSE	0.3 SW	2.7 SSE	3.8 SSE	2.2 SSW	1.7 SW	6 SW	3.3 SSW	1.8 N	4.3 SSE	3 S	0.3 N	2.6 N
7時30分	1.5 SSW	0.6 SSW	1.2 S	0.9 SSE	1 SE	0.5 NW	3.4 S	2.3 SSE	4.1 S	1.9 SSW	0.4 SE	1.4 NNW	0.6 N	1.9 SSE	1.1 NNW	0.8 NW	1.7 ESE	2.2 S	0.4 S	0.4 SSW	3.4 SSE	3.7 S	2.1 SW	2.5 SSW	4.8 SW	5.3 SSW	1.2 NE	4.5 SE	2 S	0.5 SSE	1.8 NNW
7時40分	1.5 SW	0.7 SW	0.7 SSW	0.5 SSE	0.6 ESE	0.4 N	3.8 SSW	2 SSE	4.8 S	1.7 SSE	0.7 ENE	0.9 NW	0.9 NNE	2.3 S	1 NNW	0.4 WNW	2 SSE	4.2 W	2 WNW	1.6 S	1.6 S	3.7 S	2.4 SW	2.8 SSW	4.2 SW	6.1 SW	1.7 NNE	2.9 SSE	2.8 SSE	1.3 SE	1.1 NW
7時50分	2.2 SW	0.9 S	1.2 WSW	0.8 WSW	0.4 SSE	0.6 SSW	2.9 S	2.8 S	4.4 S	2.1 S	0.8 NNE	0.6 NNW	1.1 WNW	1.5 S	1.1 NNW	0.4 WNW	1.3 SW	3.2 SE	1.2 NNW	1.2 S	2.6 S	3.2 SSW	2.9 SW	2.5 S	3.5 SSW	8.3 SW	2.5 N	3.3 SSE	1.7 SSW	2.4 SE	1.1 NNE

上段：平均風速 (m/s) 下段：風向

表 60m高・2017年8月・10分値③

	1日	2日	3日	4日	5日	6日	7日	8日	9日	10日	11日	12日	13日	14日	15日	16日	17日	18日	19日	20日	21日	22日	23日	24日	25日	26日	27日	28日	29日	30日	31日
8時00分	1.1 SW	1 SW	2.1 S	1 SW	0.9 SSW	0.4 NE	2.3 WSW	1.8 NW	4.3 S	1.8 S	1.3 NNW	0.9 NW	1.2 WNW	2.1 SW	0.7 WNW	1.1 WSW	1.3 SW	3.8 SE	1 ENE	1.4 S	2.7 S	4 SSW	2.1 SW	3.1 SSW	3.1 SSW	6.8 WSW	2.7 N	4.1 SE	1.5 S	2.6 SSE	1.1 WNW
8時10分	0.9 SSW	0.3 S	1.6 WSW	0.8 SE	0.7 NNW	0.4 SSW	4.9 E	3.1 E	4.3 SSE	1.5 SSW	1.4 NNW	0.9 WNW	0.8 NW	1.8 SW	0.7 NW	1.5 S	0.7 SSW	3.6 SE	0.3 ENE	0.9 S	3.1 S	3.5 SSW	2.8 SSE	2.7 S	3.3 S	8.1 SW	1.6 N	4.7 SE	2.3 SSW	2.7 S	0.3 S
8時20分	0.6 SSW	1.1 WSW	2.1 S	0.9 SW	0.7 W	0.5 W	5.8 S	1.6 SSW	4.7 S	2.4 SSE	0.6 NNW	0.3 SW	0.7 NW	1.7 SW	0.6 WSW	1.1 SSE	0.4 S	2.5 SSE	0.3 NNE	0.9 SSE	1.9 SSW	3 SSW	2.7 SW	2.5 SSW	2.3 S	8.1 SW	1.8 NNE	5 SE	3.9 SW	1.9 S	1.1 SE
8時30分	0.8 SW	1.3 WSW	1.7 SW	1.7 SSE	0.8 S	0.8 SW	6.3 S	4.2 SE	5 S	2.8 SSE	0.3 NW	0.3 NNE	0.5 NW	2.7 SW	0.5 WSW	1.6 SSW	0.5 SW	1.9 SSW	0.3 NW	1.2 SSW	1.2 SW	3.1 S	3.7 SW	2.8 W	2.4 SSW	6.9 SW	1.5 NW	6 SE	3.9 WSW	1.2 SE	1.8 SE
8時40分	0.7 SW	1.2 WSW	1.7 WNW	2.3 S	1 SSW	1.1 S	5.1 SSW	6.9 ESE	4.7 S	2.3 S	0.3 NW	0.3 E	0.9 NW	2.4 WSW	0.3 SW	1.7 WSW	0.6 N	1.2 SSW	0.3 SSE	1.6 WSW	1.1 SSE	2.6 SSE	3.2 SW	2.1 SW	3.5 SSW	6.3 SW	1.1 SW	5.9 SE	4.4 SW	2.7 SE	1.8 S
8時50分	0.6 WSW	1.8 SW	1.4 W	1.6 SSW	1.3 SE	1.7 SSW	6.5 S	6.4 SE	4.2 S	2.5 SW	0.3 W	0.3 SE	1.1 WNW	2.1 SW	1.2 WNW	1.4 WNW	0.8 SSW	2.3 S	1.2 ESE	1.4 SW	1.7 S	2.9 SE	4.4 SW	2.1 SW	3.8 SSW	7.3 SW	1 WSW	5.3 SE	4.3 SSW	1.9 WSW	0.9 NW
9時00分	0.9 SW	1.5 SSW	1.7 SW	1.8 SSW	1.5 SSE	1.6 SW	9.2 SSE	7.2 ESE	4.1 SSE	2.6 SW	0.3 W	0.4 N	0.9 WNW	2.3 SW	1.7 WNW	1 NW	1.4 S	2.2 SSE	2.6 SE	2.1 WSW	2.8 SSE	2.1 SSE	2.9 SSW	3.3 SSW	3.5 SSW	7.9 WSW	0.7 SW	3.9 SSE	5.1 SW	1.8 WSW	1.5 NW
9時10分	0.4 WSW	1.6 SW	1.6 SSE	2 WSW	1.4 SSE	1.4 WSW	7.9 SSE	8.4 ESE	4.4 SSE	2.1 SW	0.3 SE	0.8 WNW	1.5 WNW	2.1 SW	2.5 WNW	0.6 NNE	1.2 SSW	1.6 S	3.3 SE	2.1 SW	1.6 S	2.1 S	2.2 SSW	3.7 S	3 SSW	7.9 WSW	0.9 SSW	4.3 SW	4.3 SW	1.1 SSW	0.8 NW
9時20分	0.3 SSE	1.7 WSW	1.8 WNW	0.9 SW	1.8 SW	1.6 W	6.6 SSE	10.3 ESE	3.7 S	2.3 SW	0.5 WSW	1.6 NW	1.5 SW	1.5 SW	2.3 NW	0.6 W	1 SSE	2.1 S	3.8 SE	1.6 WSW	1.2 SSW	3.2 SSW	2.7 SSW	3.3 S	3.7 SSW	8.8 WSW	1.6 WSW	5.4 SE	5 SW	0.8 S	0.4 S
9時30分	0.6 WSW	1.1 W	1.7 WNW	2 WNW	3.6 WNW	2.4 WNW	8.4 S	8.6 ESE	4 S	1.5 WSW	1.1 WNW	1.7 WNW	1.6 WNW	1.5 SW	2 NNW	1.1 W	1.7 SW	2 S	2.4 ESE	1.3 SSW	1.6 SSW	1.8 SSW	2.9 SW	5 S	3 SSW	7.7 WSW	1.9 SW	4.2 SE	5.4 ESE	0.7 ESE	1 S
9時40分	0.7 NW	1.3 WSW	1.5 W	2.3 NW	4.5 NW	2 WNW	9.2 SSE	7 SE	3.8 SSW	0.5 W	0.7 NW	1.8 NNW	1.8 WNW	1.4 SW	1.8 NW	0.6 NW	0.7 WNW	2.4 SSE	2.3 SSE	1.9 WSW	1.3 S	3.5 SSW	3.9 SW	4 SSW	2.7 SSW	7.2 WSW	2.3 W	2.9 SE	5 SSW	0.5 SSW	1.4 SW
9時50分	0.5 WNW	0.6 W	1.9 S	1.5 SW	2.5 E	1.7 WNW	6.7 SSE	5.4 ESE	4.1 SSW	1.7 SW	0.6 NW	0.8 NW	0.8 NW	2 SW	1.5 NNW	0.9 S	0.6 SSW	2.1 SSW	2.8 S	1.2 SW	2.1 S	2.6 S	5 SW	1.5 SSW	3.7 SW	9.5 WSW	1.9 WNW	3 S	5.5 SW	0.6 WSW	0.6 SW
10時00分	1.2 WNW	0.6 W	2.6 SW	1.3 SSW	1.4 SSE	1.9 WNW	6.5 SSE	5.8 E	3.6 SSW	1.7 WSW	0.4 WSW	0.3 NW	1.1 W	1.9 S	1.5 NW	0.8 SW	0.8 WNW	2.7 SSW	3.5 WSW	1.8 S	2.6 SW	3.8 SW	4.5 SW	1.7 S	3.7 SSW	9.9 WSW	1.6 WNW	1.9 SSW	6.4 SW	1 WSW	0.4 SSE
10時10分	3.3 NW	0.4 SSW	2.5 SSW	1.1 WSW	0.9 NNE	2.7 WNW	7.9 SSE	5.9 ESE	3.3 S	1.5 WSW	0.4 SSW	0.4 WNW	1.2 WSW	2 SSE	2.1 W	1.5 WSW	0.6 SW	2.7 S	1.6 NW	1.2 S	1.3 WSW	3.6 SSW	2 SSW	3.9 S	4.1 SSW	10.6 WSW	1.7 WSW	1.6 SW	5.2 SW	0.6 S	0.3 SW
10時20分	3.4 NW	0.9 SW	3.9 SW	1 W	1.5 SSW	3 WNW	5.9 SSE	6.9 ESE	4.3 S	1.3 W	0.4 SSW	0.5 WNW	0.7 WSW	2.5 S	2 WNW	1.2 SSE	0.7 SSW	2.4 S	2.7 E	1.1 SSE	1.6 SSW	3.8 SW	1.5 S	4.1 SSW	3.1 SW	8.9 WSW	1.7 W	1.7 SSW	5.9 SW	2.2 ESE	0.3 NW
10時30分	3 NNW	0.9 SSW	4.2 SW	1.1 WSW	1 SW	2.9 WNW	8.4 SE	7.9 ESE	3.3 S	2.3 W	0.7 WSW	0.7 NNW	1 S	2.3 WNW	1.4 W	1.2 WSW	1.1 WSW	2.7 SSE	1.3 SW	1.3 S	2.3 SW	4.3 SW	2.9 SW	3.4 S	1.9 S	8.5 WSW	1.3 W	2.1 SSE	5.3 SW	1.3 SSE	1.7 SW
10時40分	2.3 NW	1.2 SSE	3.8 SSW	1.4 SSW	1 WNW	2.9 WNW	9.2 SE	7.4 ESE	3.6 SSW	2.3 W	0.7 SSW	1.5 NNW	0.5 ENE	2.9 SW	1.6 W	1.2 SW	1.4 WSW	2.3 SE	0.6 NNW	2.2 SW	2.3 SW	4.4 SW	3.1 SW	3.6 S	1.3 SSW	9.4 WSW	0.7 WNW	2.7 SSE	5.1 SW	1.2 W	1.6 SW
10時50分	3.1 NW	1.2 S	3.8 SW	1.7 SSW	1 S	2 WNW	8.3 SE	6.3 ESE	3.4 S	2.2 W	0.5 WSW	1.9 NW	1.6 SW	3.1 WSW	1.2 S	0.9 SSW	1.2 SE	1.8 SW	0.3 SW	3.5 SW	1.2 SSW	3.3 SW	3.2 SW	3.8 S	2.4 SW	11.3 SW	1.5 WNW	2.8 SE	5.6 WNW	0.7 WNW	0.6 WSW
11時00分	2.5 NW	1 SSE	3.5 WSW	2.3 SW	2.4 WSW	2 WNW	10.6 SE	5 ESE	3.1 S	2.6 W	1.5 W	2.2 NW	2.2 WSW	2.8 SW	1.1 W	0.9 SW	1.8 SW	1.5 SSE	1.6 W	3.1 SW	2 SW	3.2 SW	4 SW	4 SSW	2.7 SW	10.3 WSW	2.1 WNW	2.6 SE	5.7 SW	0.5 ENE	1.3 NNW
11時10分	1.8 NW	0.7 SSW	2.5 SW	1.9 W	1.5 WSW	3 W	8 SE	7.6 ESE	3.4 S	2.5 WNW	0.7 WNW	1.7 NW	2.3 SSW	2.2 W	1.3 W	1.6 S	2 SSW	0.8 SSW	3.7 WNW	3.2 SW	1.8 S	5.3 SW	4.9 SW	4.9 SSW	4.7 SW	10.4 WSW	1.5 WNW	2.6 S	5.7 SW	1 S	1.7 NW
11時20分	2.1 NNW	1.3 SSW	3.9 SW	2.4 SSW	1.2 W	2.5 W	7.8 SSE	7.4 ESE	2.8 S	2.9 WNW	0.5 WNW	0.8 NW	1.5 SW	2.4 SW	2.3 WNW	1.6 SW	1.7 SW	0.9 SW	3.8 NW	2.9 SW	2.1 S	6.5 WSW	5.6 SW	3.5 SSW	4.9 SW	10.6 WSW	2.6 W	2.4 SSW	4.8 SSW	1 SSW	0.5 N
11時30分	1.6 NNW	1.9 SW	3.7 WSW	1.7 SSW	1.3 W	2.3 W	7.5 SSE	8.7 ESE	2.2 SSE	2.6 W	0.8 SW	0.9 WNW	1.2 WSW	2.4 WNW	1.9 W	2.5 SW	1.9 SW	0.9 SSW	0.9 NW	3 S	1.7 WSW	6 WSW	5.3 SSW	3.6 SSW	4.3 SSW	11.2 WSW	1.5 WSW	2.5 WSW	5.2 SW	1 W	0.4 SW
11時40分	1.5 NW	1.9 SW	3.4 SW	1.3 WSW	1.7 SSW	2.3 WSW	8.6 SSE	7.9 ESE	2.2 SSE	2.5 WNW	1 SW	0.6 WNW	1.5 WNW	2.4 W	2 NW	2.4 W	3 SW	1.4 SW	0.7 NNW	3.3 SW	2 SSW	5.1 W	5.5 SW	4 SSW	3.3 SSW	11.4 WSW	1.9 WSW	1.4 WSW	4.6 SSW	0.7 SSW	0.7 SW
11時50分	3 WNW	1.1 SW	2.5 WSW	2.3 SSW	2.4 SW	2.3 W	8.5 SE	7.3 ESE	2.2 SSE	1.3 W	0.9 WSW	0.4 NNE	2.1 W	2.4 WNW	1.5 NW	1.5 SSW	2.8 SW	1.4 WSW	0.9 NE	3.8 SW	1.8 S	5.1 WNW	6.5 WSW	3.5 SSW	4.3 SSW	9.8 WSW	1.4 SW	1.8 SSW	5.5 SW	0.6 SW	0.7 SW

上段：平均風速 (m/s) 下段：風向

表 60m高・2017年8月・10分値④

	1日	2日	3日	4日	5日	6日	7日	8日	9日	10日	11日	12日	13日	14日	15日	16日	17日	18日	19日	20日	21日	22日	23日	24日	25日	26日	27日	28日	29日	30日	31日
12時00分	2.9 NW	0.5 W	2.7 SW	2.2 SW	2.2 WSW	2.6 W	10 SE	6.1 ESE	1.5 S	2.2 W	0.3 WSW	1.1 ESE	2.8 WNW	2.2 W	1.5 WNW	1.9 WSW	2.1 SW	1.6 SW	2.4 SSW	3.4 SSW	1.7 SSW	3.4 WSW	7.7 SW	3.5 S	3.2 SW	10.4 WSW	2.7 SW	2.2 SSE	4.4 SSW	1.5 S	1 WSW
12時10分	3.7 NW	0.5 WNW	4.1 SW	2.3 WSW	1.8 WSW	2.7 W	6.5 ESE	8.4 ESE	1.1 S	2.4 WNW	0.3 SSW	0.9 SSW	2.7 WNW	2.7 WSW	1.4 W	1.3 SE	2.2 SSW	1.5 SW	2.3 WSW	3.1 SSW	2.5 SSW	3.3 SSW	6.4 SW	4.4 S	3.4 SSW	9.5 WSW	2 WNW	2.3 S	4.8 SSW	2.3 S	2.1 NW
12時20分	4.4 NW	1 WNW	3.6 SW	1.7 WSW	2.3 W	1.9 W	7.2 SSE	8.3 ESE	1.6 SSE	2.4 WSW	1.1 SW	0.9 SSW	2.1 WNW	2.7 WNW	1.8 WSW	1.6 S	1.6 WSW	1.9 SSW	2.1 WSW	4 SSW	2.3 SSW	4.2 SSW	6.3 SW	4.6 S	3.9 SSW	10.6 W	1.2 NW	2.6 SW	5.7 SSW	1.7 SSW	1.5 WNW
12時30分	5.3 NNW	0.6 NW	3.6 SW	1.9 W	2.8 W	1.9 W	6.8 SSE	8.8 ESE	2.7 SSE	3.2 WSW	0.9 W	1.1 SW	2.4 WNW	2.7 NW	1.6 WSW	2.1 SSE	3.2 WSW	1.9 SSW	2.6 W	2.8 S	2.1 SSW	3.4 SSW	3 W	3.8 SSW	5.9 SW	9.9 WSW	1.9 WNW	2.2 SSE	5.6 SW	1.7 W	0.6 SSW
12時40分	4.6 NNW	0.9 W	3.3 WSW	2.5 WNW	2.9 WNW	1.7 WNW	7.5 SE	10 E	2.2 S	3.3 WSW	0.4 SSW	3.3 WNW	3.3 WNW	2.8 NW	1.5 W	1.9 S	3.8 SW	2.2 S	2.5 NW	3.3 SW	2.2 SW	3.6 SSW	1.2 WNW	4.5 SSW	6.1 SW	9.9 WSW	1.5 WSW	2.2 SSE	6 SW	1.3 NW	2.2 WNW
12時50分	4.1 N	1.9 WNW	2.8 SW	2 WNW	2.8 W	1.8 WSW	8.8 SSE	10.2 ESE	2.3 SSE	3.2 WSW	0.6 S	3.5 NW	2.7 WNW	2.8 NW	1.8 W	2.2 SSW	3.5 SW	2.8 S	0.9 NNW	4.3 SW	2.7 SSW	4.9 S	2.5 W	4.3 SSW	6.8 SW	9 W	2 W	2.3 SSW	4.5 SW	0.5 W	2.2 WNW
13時00分	3.8 N	1.7 W	2.7 SSW	2.5 WNW	3.1 W	1.7 WSW	9.2 SE	12 ESE	2.9 S	2.3 W	0.9 SE	2.5 NW	2.1 WNW	1.5 NW	1.5 W	1.2 WSW	2.4 WSW	2.7 SSE	1.3 ENE	3.4 SW	2.4 SSW	4.2 SSW	3.6 SW	4 S	6.6 SW	11.5 W	2.2 W	2.2 SSW	4.4 SSW	1.1 WSW	1.3 NW
13時10分	4.4 NNW	1.7 WSW	3.4 SW	2 W	2.7 W	1.4 W	8.7 SE	11.4 ESE	2.2 S	2.8 SW	1.3 SE	1.2 NNW	2.8 W	2.8 W	1.8 W	1.4 WSW	3.3 SW	2.3 S	2.8 E	3.3 SSW	3 SSW	5.1 SW	5 S	5.5 SSW	6.4 SW	9.8 W	1.8 SW	1.6 SSW	4.7 W	1 W	1.6 WNW
13時20分	4.3 NNW	1.2 WSW	2.9 SSW	2 W	2.1 W	2.1 W	8.3 SSE	11.5 ESE	2.6 S	2.8 SW	0.5 S	0.4 NE	3.3 W	3 W	2.1 W	0.5 W	3.5 SW	2.8 S	1.8 NNE	3.1 SW	2.4 SSW	6 WSW	3.3 SW	6.1 SSW	6.8 W	10.3 W	2.7 WSW	1.1 SSW	4.1 SW	0.9 SSW	3.5 NW
13時30分	3.3 NNW	1.4 W	3.4 SSW	2.2 WSW	2.4 WSW	2.4 WNW	9.1 SE	14.7 ESE	2.6 S	2.5 SW	1.1 S	0.4 ESE	3 W	2.5 W	2.4 WSW	1.6 W	4 SSW	2.6 SSW	4.5 NW	3 SSW	2.5 SSW	5.2 WSW	4.5 WSW	6.1 SSW	6.3 SW	10.2 W	1.7 SW	0.7 SSW	3.3 SSW	0.8 SSW	3.9 NW
13時40分	4.6 NNW	1.7 W	3.9 SW	2.4 WSW	2.6 W	2.6 NW	8.3 SSE	15 ESE	3 SSW	2.9 SSW	1.1 SSE	0.4 SSW	2.7 WSW	3.3 WNW	2.1 WSW	2.8 WNW	3.3 S	2.8 NW	2.7 SW	2.8 SW	3.2 SSW	3.8 SW	5.3 SW	6.7 SW	6.7 SW	10.1 W	2.9 W	1.4 SSW	4 S	0.5 SW	4.1 NW
13時50分	3.2 NNW	2.7 WNW	3.6 SW	2.6 W	2 W	1.6 NW	8.2 SSE	16.6 E	2.5 SSW	1.9 SW	0.8 WSW	0.3 S	1.9 WSW	3.4 NW	2.4 WNW	2.3 WNW	2.6 SSW	2.5 SSW	2.2 WNW	3.2 SW	2.3 SW	3.2 SW	5.2 SW	6 SW	3.6 WSW	9.2 W	1.8 WSW	1.6 SSW	3.1 WSW	0.3 SE	3.7 NW
14時00分	4.4 NNW	2.6 WNW	2.9 WSW	3.2 W	2.4 WSW	2.8 NW	9.7 SSE	16.1 E	1.7 SSW	2.6 SW	0.7 NW	0.9 SW	2.8 WSW	3 NW	2.5 WNW	1.5 SW	2.8 SSW	2.7 SW	1.1 WSW	3.3 SW	3.3 SW	3.8 SW	4.1 SSW	6.2 SSW	4.3 WSW	9.1 W	0.9 WNW	2.4 SW	3.6 SW	0.7 SW	2.9 NW
14時10分	4 NNW	2.8 WNW	2.3 WNW	2.7 WSW	2.6 WSW	3.5 NNW	9.9 SE	16.7 E	2.8 SSW	2.5 SW	0.8 NNW	0.6 SSW	3.1 WSW	2.1 WNW	2.2 W	5.6 SE	3.7 SW	2.6 SW	1.7 W	3 SW	3 SSW	5.2 SW	4 SSW	6.2 SSW	6 WSW	8.8 WSW	0.9 WNW	2.3 SW	4 SSW	1.3 SW	2.6 NW
14時20分	4.3 NNW	1.9 WNW	2.7 SW	1.8 WNW	2.6 WSW	2.1 NNW	9.2 SE	11 E	3.3 SSW	2.8 WSW	0.3 NW	0.8 SW	3.6 SW	3 WSW	2.4 WNW	6.4 SSE	2.8 SSW	3 SW	0.9 WNW	2.5 SSW	2 SW	5.5 SSW	3.9 SSW	6.2 SSW	5.7 WSW	9.8 WSW	1.3 NW	1.8 SW	3 SSW	0.7 SW	1.4 NW
14時30分	3.4 NW	1.2 SW	2.4 SW	1.5 WSW	2.6 NW	2.6 NW	8.8 SE	10.8 E	3.6 WSW	3.3 WSW	0.3 WNW	0.7 SE	3.1 SW	3.4 NW	2.4 NW	3.6 SW	3 SW	2.5 SW	0.7 NNW	2.1 SSW	2.8 SW	6.5 SSW	3.1 SSW	6.7 SSW	6.7 WSW	9 WSW	1 NW	2.5 S	2.6 SSW	1.2 SW	0.9 W
14時40分	2.9 NW	2.5 SW	3 SW	2.6 W	2.3 W	2 NW	10.5 SE	11.5 E	3.7 SSW	2.4 SW	0.3 WSW	0.7 WNW	2.2 WSW	2.9 W	2 W	4 SSW	4.1 SW	2 SSW	2.4 SSW	1.9 SW	3.5 SW	6.1 SSW	9 SSW	6.6 WSW	9.9 W	1.6 W	2.3 S	2.5 SSW	1 WSW	2.1 WNW	
14時50分	2.5 NW	2.4 SW	2.8 WSW	2.9 W	1.7 WSW	3.1 NW	10.6 SE	12.3 E	2.6 SSW	2.5 WSW	0.3 S	1.1 WNW	3 SW	4 WNW	3.1 WNW	3.9 S	4.2 SW	1.8 SSW	1.5 SW	1.9 SW	3.2 SSW	5.9 SSW	4.3 SSW	9.5 SSW	5.8 WSW	8.7 W	1.2 NNW	2.2 S	1.2 WSW	0.8 WSW	2.6 NW
15時00分	2.7 WNW	2.3 W	2.6 SW	3 W	2.4 WNW	2.8 WNW	10.9 SE	8.1 ESE	3.4 SW	2.1 SW	0.5 S	0.3 NW	3.8 SW	3.4 NW	2.9 W	3 SSW	3.2 SSW	1.8 SSW	1.3 SW	1.2 WSW	2.9 SSW	5.6 SSW	3.6 SSW	9.2 SSW	6.3 WSW	8.9 WSW	1.8 W	1.9 S	2.1 SSW	0.6 SSW	2.2 NW
15時10分	2 WNW	2.7 WSW	2.5 WSW	3 WNW	2.3 WNW	3.3 WNW	8.8 SSE	6.6 ESE	3.1 SSW	2.5 WSW	0.6 S	0.3 ENE	3.7 SW	2.2 NW	2.9 WNW	1.9 WSW	2.2 SSW	2.4 SSW	1.5 WSW	0.4 WNW	3.1 SW	7.2 SW	2.9 SW	9.2 SSW	6.9 WSW	7.9 W	2.4 WSW	1.5 S	1.9 SSW	0.4 S	1.6 NW
15時20分	2.1 W	2.9 WSW	2.4 WSW	2.2 WNW	3.2 WNW	3.5 W	9.2 SSE	4.5 SSE	3.3 SW	2.4 W	0.7 SW	0.4 S	3.5 SSW	3.1 NW	2.9 WNW	3 S	2 S	3 SSE	0.4 WSW	1.5 WNW	3.6 SW	7 SSW	3.3 SSW	8.8 SW	6.5 WSW	9 WSW	1.8 W	1.4 SSE	1 SSW	0.4 SSW	1.7 NW
15時30分	3.1 WNW	3.2 SW	2.7 WNW	2.4 WNW	3.5 WNW	2.9 WNW	8.5 SE	4.2 WNW	3.4 SW	3.2 W	0.6 SW	0.6 WNW	3.2 NW	2.6 NW	2.6 NW	1.5 SSE	3.9 S	3.2 SSE	1.3 SSE	1 WNW	3.8 SSW	6.8 SSW	3.1 SSW	8.3 SSW	5.3 WSW	7.1 WSW	1.3 WSW	1.4 SSE	1.9 SSE	0.5 SSE	1.9 WNW
15時40分	2.1 NW	3.5 SW	1.4 NW	1.2 NNW	3.7 NW	3.3 NW	6.8 SE	3.7 WNW	2.7 SW	2.9 W	0.5 SSW	0.9 SSW	3.1 NW	2.9 W	2.1 W	3.2 SSW	3.9 SSE	2.9 SE	1.9 SSE	2.1 WNW	3 SSW	7 WSW	3.9 SSW	8.8 SSW	5.8 WSW	7.5 WSW	2.6 W	1.3 SSE	2.2 SSW	0.9 SSW	2.2 WNW
15時50分	2.4 NW	2.9 SSW	1.8 SSE	2.2 NW	3.2 NW	3.1 W	6.9 SE	4.1 NW	2.2 SW	3.5 WSW	0.6 SW	0.9 WNW	3.4 SSW	3.1 WSW	2.7 WNW	2.3 SSW	3.6 SSE	2.6 SE	0.8 SSE	1.7 NW	2.4 SW	6.3 SSW	2.6 SSW	8.2 SSW	5.5 WSW	6.6 WSW	1.9 SW	2.3 SE	1.7 W	1.7 WNW	2.1 WNW

上段：平均風速 (m/s) 下段：風向

表 60m高・2017年8月・10分値⑤

	1日	2日	3日	4日	5日	6日	7日	8日	9日	10日	11日	12日	13日	14日	15日	16日	17日	18日	19日	20日	21日	22日	23日	24日	25日	26日	27日	28日	29日	30日	31日
16時00分	1.3 NW	2.6 SSW	2.1 WSW	2.5 SW	2.7 WNW	2.7 WSW	7.4 SE	3.1 NW	2.9 WSW	3.1 WNW	0.5 SW	0.4 WNW	3.3 SSW	4 W	2.4 WNW	0.9 SW	3.3 SSE	2.4 SSE	0.4 SSW	1.1 NW	2.6 SW	7.8 SW	3.4 S	7.1 SW	3.4 WSW	7.7 SW	3.1 S	2 SE	2.9 S	0.9 SSE	1.8 WNW
16時10分	1.7 WNW	2.3 SSW	1.4 SW	2.5 W	3.2 WNW	2.7 SW	6.6 SSW	2.2 NW	2.7 SSE	2.7 WNW	3.5 SSW	0.6 NW	0.9 SSW	3.1 WNW	2.6 WNW	3.1 WNW	0.8 SSW	2.1 SE	1.5 SSW	0.3 NNW	1.6 NNW	2.3 SW	7.8 S	2.7 SW	7.9 SW	4.2 SE	1.3 SSE	3.1 SSE	1.4 SE	0.6 NW	
16時20分	2 NW	2.4 SSW	1.5 WSW	2.1 WNW	3.5 WNW	3.3 SW	7.2 SE	1.6 NNW	2.8 W	3 WNW	1.2 SSW	1.3 NW	3.1 SW	2 WNW	3.6 WNW	2.3 SW	1.6 NNE	2.1 S	0.6 SSE	1.3 NW	1.9 SSW	9.2 SW	1.7 S	8.3 SW	4.8 WSW	7 SW	3.9 SE	1.3 ESE	2.5 S	1.6 S	0.3 WNW
16時30分	2.2 NW	1.8 SSW	1.1 SW	1.4 WNW	3.7 WNW	2.9 SW	7.9 ESE	2.5 ESE	2.7 W	2.8 WNW	0.5 SW	0.5 NW	2.6 SSW	1.9 W	4.1 WNW	1.2 WNW	1.7 NNE	2.2 S	0.4 E	2.5 NW	1.7 S	7.2 SW	2.3 SSE	8.4 SW	6.2 WSW	6.6 SW	2.7 SSE	2.2 SE	2.2 S	1 S	0.5 W
16時40分	1.8 NW	2 S	1.1 SW	0.5 WNW	3.8 W	2 SSE	7.2 ESE	2 NNW	2.5 W	2.4 WNW	0.3 SW	0.6 WNW	2.5 SSW	1.6 NW	2.3 NW	1.3 SW	0.6 E	1.8 SSW	0.3 SE	2.5 NW	2.4 S	4.1 SSE	2.7 SSE	8.8 SW	4.2 WNW	6.9 SW	1.9 SSE	2.1 SSE	2.6 S	0.8 SSW	0.5 SW
16時50分	2.4 NW	1.4 S	1.2 WSW	0.6 SW	3.5 W	2.2 SSE	8.7 ESE	3 S	1.8 W	2.1 NW	0.8 NE	0.3 W	2.3 SSW	1.2 WSW	1.6 NW	0.9 SE	0.4 E	2.9 SW	0.6 NE	0.9 NW	2.7 SSW	4.3 S	2.9 S	7.9 SW	2.5 W	6.6 WSW	1 S	2 SSE	3.5 SSE	1.2 SW	0.3 WSW
17時00分	1.9 N	0.4 S	0.9 WSW	0.7 W	3.1 WSW	1.7 SE	9.6 ESE	3.5 S	3.2 WSW	1.1 NW	1.2 NE	0.7 WNW	2 SW	1.7 W	1.5 NW	1 SW	1.2 WSW	2 SW	1.4 NNE	0.6 NNW	2.6 SSW	2.7 SSE	1.5 SSW	8.5 SW	3.4 WSW	7.9 WSW	4.6 SSE	2.8 SSE	3.8 SSE	1 SE	0.4 S
17時10分	1.8 NW	0.5 NNE	0.4 SW	0.6 W	2.9 WSW	0.9 SE	9 ESE	5.6 S	4.5 SW	0.6 NW	1.8 N	0.7 NW	2 SW	1.7 W	1.5 NW	1 SW	1.9 WSW	1.4 SW	1.6 NNE	0.3 NE	2.3 S	2.9 SSE	2.3 SSW	8.6 SW	3.3 WSW	8.6 WSW	5.1 SE	3.3 SE	3 SE	2.1 SE	0.3 S
17時20分	3.1 NNW	1.5 WSW	0.9 WSW	0.6 WSW	2.8 SW	1.2 SSW	8.2 ESE	3.6 SSW	3.1 SW	0.4 N	1.2 NNW	1.2 NW	2.2 SW	1.9 NW	1.5 NW	1 SSW	1.9 NW	1.4 SW	1.6 NNW	0.3 NE	2.3 S	2.9 SSE	2.3 SSW	8.6 SW	3.3 WSW	8.6 WSW	5.1 SE	3.3 SE	3 SE	2.1 SE	0.3 S
17時30分	1.9 NNW	0.6 NW	1.1 WSW	1.1 WNW	2 SW	1.1 SE	9 ESE	2.5 W	2.5 SW	0.4 S	0.4 W	1.1 WNW	2.1 S	2 WNW	1.3 NW	0.6 SSE	1.7 NW	1.2 SSW	1.9 NW	0.3 ESE	2.1 S	2.9 S	3 SW	10.7 SW	2.4 SW	7.8 SW	4.7 SE	3.2 SSE	3.3 SSE	1.5 SSE	0.3 S
17時40分	1.8 NNW	1.9 NNW	0.6 NW	0.3 WNW	1.6 WSW	2.1 SSW	8.8 ESE	3.3 W	4.5 WSW	0.5 SSW	0.3 W	1.1 NW	2.4 S	2.1 NW	0.3 NW	1.6 SSE	2.2 WNW	1.9 SSE	1.6 WNW	0.3 SSE	2.3 SSW	3.5 SSW	3.1 SW	10.4 SW	2.6 SW	8.1 WSW	5 SE	2.1 SSE	5 SSE	0.3 SSE	0.5 SSW
17時50分	2.2 NNW	2.4 NNW	0.4 NNW	0.3 NW	1.3 SW	1.8 SE	7.2 SE	2.8 WNW	3 SW	0.3 SW	0.3 WSW	0.8 NW	1.9 S	2.9 NW	0.3 NW	1.3 SSW	2.3 WNW	2 SE	0.3 WNW	0.9 WSW	2.2 S	6.5 SSW	2.7 SW	10.4 SSW	3.1 WSW	8.6 WSW	4.2 SE	2.5 SSE	6.4 SW	1.2 SSW	0.3 SSW
18時00分	2 NNW	2 NNE	0.6 NNW	0.6 W	0.9 WSW	1.4 S	6.1 SE	3.3 NW	2.8 SW	1.2 SE	0.8 NE	1.2 NNW	2.8 S	2.1 WNW	0.3 WNW	0.7 SSE	2 WNW	2 SE	0.9 W	0.3 SW	2.4 SE	4.6 SW	2.7 SSW	10.1 WSW	1.9 S	7.3 WSW	4.6 SE	3 SSE	2.8 SW	0.5 S	0.3 SSW
18時10分	0.5 NNW	2.2 NNE	1.2 WNW	0.7 SSW	0.4 SE	1 S	8.2 SE	3.3 NW	2.3 SSW	1.1 SSE	1.2 E	1.6 NW	3.7 S	2.2 WSW	0.3 WSW	0.3 ENE	0.5 WNW	1.7 SSE	1.4 WNW	0.3 SW	1.8 SE	4.6 SSW	2.2 SSE	10.3 SW	2.7 SSW	7.4 WSW	4.4 SE	3.7 SSE	2.7 SSE	1.2 SSE	0.3 SSW
18時20分	0.5 N	1.3 N	0.6 WNW	1.3 SSE	0.3 SSE	0.4 S	8.7 SE	4.3 W	2.3 SSW	1.1 SSE	0.9 NW	1.9 NW	2.5 SSW	1.7 SW	0.4 W	0.8 E	0.4 WNW	1.3 SSE	0.9 WNW	0.3 SW	1.7 SSE	5.2 SSE	2 SSE	10.2 SW	2.4 SSW	7.4 W	3.8 SE	4.2 SSE	3.4 SW	1.2 SW	0.3 SSW
18時30分	0.3 N	2 NW	0.7 NW	1 SSW	1.1 SW	0.3 S	10.8 SE	3.3 WNW	3.1 SSW	2 SSE	1.1 WSW	1.4 SW	3.4 SW	0.7 WNW	0.7 WNW	1.3 ESE	1.4 WSW	1.3 SSE	0.7 NNW	0.3 SW	1.6 SSE	3.6 SSE	1.5 SSE	12.1 WSW	2.4 SSW	5.8 W	4.2 SSE	4.4 SSE	3.9 SW	0.4 WSW	0.3 SSW
18時40分	0.3 WNW	2.7 NW	1.4 N	0.7 WSW	1.1 SW	0.3 SSW	11.2 SE	1.5 SSW	3.1 SW	1.5 SSE	0.4 NW	0.4 SSW	3.6 SSW	1.6 SSE	1.6 NNW	0.5 NNE	1 W	1.8 SE	0.9 WNW	0.3 SW	2 SSE	3.6 S	2.1 WSW	12.6 SSE	2.1 WSW	5 WSW	5.4 SSE	4.4 SSE	4 SW	1 SW	0.3 SSW
18時50分	0.7 SW	2.3 NNW	1.3 N	0.9 S	0.8 SW	1.1 NNW	13.9 SE	3.1 WNW	2.4 SW	0.7 SSE	0.5 SSW	1 W	2.7 S	1.8 SSE	0.6 N	0.5 N	1.2 WNW	1.3 SE	0.5 WNW	0.3 SW	2.4 SE	5.1 WSW	1.8 SSW	10.7 WSW	1 SSW	4.9 W	6.2 SE	3.8 SSE	2.7 SSW	1.9 SSW	0.6 SSW
19時00分	0.7 S	1.8 NNW	0.4 N	1.5 S	0.3 SW	1.1 NNW	12.9 SE	2.2 WNW	2.3 SW	0.3 SSE	0.9 SSW	0.4 WNW	2.7 SSE	2.9 NW	1.3 NW	0.4 E	0.9 SW	1.5 SSE	0.7 NW	0.3 SW	2.3 SSE	4.6 SSW	2.9 SSW	10.3 SW	2.8 SSE	4.9 W	5.7 SE	3.6 SSE	2.5 SW	2.8 S	0.5 SW
19時10分	0.6 S	0.4 N	0.4 N	0.8 S	0.3 SW	0.4 NNW	9.1 SE	2.3 W	2.7 SW	0.7 E	1.3 S	0.4 WNW	3.1 SSE	2.5 NW	2.3 NW	0.4 NE	0.3 W	2 SSE	1.6 SE	0.3 SW	2.8 SSE	5.2 SW	3.4 WSW	11.4 SSE	1.9 SSE	5 WSW	4.9 ESE	4.1 SE	2.9 SW	2.8 SSE	1.1 W
19時20分	0.3 SSW	0.7 NW	0.9 WNW	0.4 SE	0.7 S	0.6 NNW	9.4 SE	2.3 WSW	2 SW	1.1 SE	1 SSW	0.3 WNW	4 SSE	3 SSE	2.5 NNW	0.4 NW	0.3 W	1.8 SE	4.5 S	0.3 SW	2.9 S	5 SW	3 S	10.9 WSW	1.8 WSW	4.6 WSW	4.8 SE	4.6 SE	4 SW	3 SSE	1.7 W
19時30分	0.3 SW	1.8 WNW	0.5 NNW	0.7 ENE	1 S	0.6 SE	9.7 SE	3.7 WSW	2.3 SW	0.3 ENE	0.3 S	0.3 NNW	5.5 SSE	3 NNW	2.6 NNW	0.5 N	0.9 S	1.8 SSE	4.5 SW	0.3 WSW	2.8 SSE	3.9 SSE	11.6 WSW	1.8 WSW	4.2 WSW	5.7 ESE	4.9 SE	3.1 SSW	3.5 SE	1.5 W	
19時40分	0.3 S	1.1 NW	0.3 WNW	1.6 NNE	1 S	0.3 SSW	9 SE	1.9 W	1.1 SW	0.4 N	0.6 ENE	0.3 NNW	5.9 SSE	2.8 NW	1.6 NW	0.3 ENE	0.9 S	1.7 SSE	2.7 SSW	0.3 NNW	2.8 SSE	3.8 ESE	2.1 ESE	11.5 WSW	1.4 WSW	2.6 W	4.7 ESE	3.4 SE	3 SSW	2.8 SSE	1.2 W
19時50分	1.5 SSE	1.4 NW	0.8 WNW	2.1 N	0.8 S	0.5 SSW	9.7 SSE	1 W	1.2 SW	0.5 E	1 NE	0.3 WNW	6.3 SSE	3.1 S	1.8 NW	0.3 S	0.3 SSW	1.7 SSE	2 S	0.3 NNW	2.7 S	4.1 SSW	0.9 SSE	11.2 WSW	2.1 WSW	2.6 W	5.2 ESE	3.6 SE	3.1 SSW	2.3 SSE	1.1 WNW

上段：平均風速 (m/s) 下段：風向

表 60m高・2017年8月・10分値⑥

	1日	2日	3日	4日	5日	6日	7日	8日	9日	10日	11日	12日	13日	14日	15日	16日	17日	18日	19日	20日	21日	22日	23日	24日	25日	26日	27日	28日	29日	30日	31日
20時00分	1.9 S	0.4 NNW	1 WNW	0.6 NW	0.7 SE	1.8 SW	9.4 SE	1.8 WNW	1 WSW	0.6 E	1.1 N	0.3 SW	5.8 SE	3.4 S	2.5 NW	0.8 SSE	0.5 W	1.5 SSE	1.9 SSW	0.3 SSW	2.5 SSE	3.9 S	1.2 S	10.9 WSW	2.6 SW	3.3 WNW	3.3 ESE	4.2 SE	2.8 SSW	1.5 SW	1.9 WNW
20時10分	1.7 SSE	0.3 NNW	0.9 W	0.3 SE	0.6 SSW	1.5 SSW	9.5 WNW	0.9 WNW	1.8 SSW	0.9 S	1.4 NW	0.3 SW	5.4 SE	3.2 S	2.7 NW	0.6 SSW	0.9 SSW	1.2 SSE	1.3 S	0.3 SSE	2 SSE	4.6 SSW	1.6 SSE	10 WSW	2.5 SW	3.6 NNW	3.1 E	3.2 SE	2.3 S	1.5 WSW	2.1 NW
20時20分	1.3 SSE	0.3 NNW	0.7 S	0.3 SE	0.3 SW	1.8 SSE	9.9 NW	1.5 NW	2.4 SW	1.4 SSE	0.3 NW	1 SW	4.6 SE	3.1 S	2 NW	2 NNW	0.8 W	1.6 SSE	3 SE	0.7 SSE	1.6 SSE	4.5 SSW	2.2 SSE	7.3 WSW	2 SSW	3.4 N	2.6 SE	6.2 SE	2.9 SSE	1 NE	1.6 NW
20時30分	0.3 S	0.9 NW	0.4 ENE	0.3 NNW	0.5 SW	2.3 SSE	10.9 SSE	1.5 WNW	2.5 SSW	0.5 S	0.3 NNE	0.7 WSW	4.3 SE	2.5 S	1.4 NW	1.8 N	0.4 W	0.8 SSE	3 SSE	0.3 SE	2 SSE	4.7 SSW	2.3 SSE	7 WSW	1.7 SSW	4.2 N	2.8 ESE	6.7 SE	3.4 SSE	1 SSE	1.8 NNW
20時40分	0.3 SSW	1.6 NNW	0.5 NW	0.3 SSW	0.9 WNW	1.1 SSW	10.3 WNW	1.8 WNW	2.2 S	0.6 E	0.4 E	0.3 W	4 SSE	2.3 S	1.1 NW	1.9 NNW	0.8 SE	1.2 SSE	3.5 SSE	0.8 SSE	2.2 SSE	4.9 SW	2.2 S	5 SW	2.1 SW	5.3 N	2.4 ESE	6.2 SE	3.2 S	1 SSW	1.2 NNE
20時50分	0.3 SSW	1.8 NNW	0.9 WSW	0.3 N	0.3 NW	0.5 SE	9 NW	2.5 NW	2.8 SW	0.7 E	2.4 ESE	0.3 W	4.3 SSE	2 S	1.1 WNW	1.8 NNW	1 SE	1.3 SSE	3.6 SSE	1.3 WSW	2.2 SSE	4.7 SW	1.7 SSE	7.3 SW	2.8 SW	6.3 NNW	5.7 ESE	6.5 SE	3.5 SSW	1.8 SSE	0.7 S
21時00分	0.3 SSW	0.6 NNW	1 SW	0.4 ESE	0.3 NW	1.5 WSW	9.6 SSE	1 WNW	2.8 SW	0.8 SSE	2.8 SE	0.3 SW	3.8 SSE	2.2 S	2 NNW	0.9 N	0.6 WSW	1.4 S	3.1 SSE	0.7 W	1.8 SSE	3.8 SW	1.7 S	9.6 WSW	1.9 SW	6.3 N	6.3 SE	6.4 SE	2.7 S	1.6 SE	0.5 W
21時10分	0.3 SW	0.5 NW	1.4 SSW	0.4 ESE	0.3 NW	0.9 WSW	9.3 SSE	1.2 SSE	2.2 SW	1 SSE	1.5 SW	0.9 SSE	3.1 SSE	2.4 S	1.3 NNW	1.1 N	0.7 WNW	1.6 SSW	2.1 S	0.3 SSE	1.4 SSE	3.6 SSW	1.9 S	8.7 SW	2.5 SW	5.9 N	6.3 SE	5.6 SE	2.9 S	1.9 SSE	1.6 NW
21時20分	0.3 W	1.1 NW	1.1 SW	0.3 ESE	0.6 NNE	0.7 SSW	8.1 SSE	4.3 SSE	1.7 SSW	0.3 S	1.3 WSW	1 E	3.5 SSE	2.4 S	1.1 NW	0.9 E	1.3 W	1.6 S	2.6 S	0.3 ESE	1.9 SSE	4.5 SSW	2.5 WSW	9.1 WSW	2.6 N	6.1 N	7.5 SE	5.2 SSE	2.7 SSW	2.3 SSW	1 NNW
21時30分	0.3 W	1.4 NNW	1 SW	0.5 SE	0.3 NNE	1.1 SSW	8.6 SW	1.8 SW	1.3 S	0.3 S	1.8 W	1 SE	3.8 SSE	2.6 S	0.4 SW	0.3 SSE	1.3 WSW	1.4 SSW	2.6 SSW	0.5 SSE	2.2 SSE	6.1 SSW	2 S	11.2 WSW	2.9 SSW	5.9 N	6.4 SE	4.5 SSE	2 SSW	2.7 SSW	2 N
21時40分	0.3 WSW	1.4 N	1 SSE	0.4 SSW	0.3 NNE	1.2 S	8 SE	2.7 WSW	2.5 SSW	0.6 S	1.1 W	0.6 SE	3.8 S	2.4 S	0.9 SE	0.4 E	0.7 SW	1.8 S	2.1 SSW	0.6 SSE	2.6 SSE	4.2 SSW	1.3 SSW	9.5 SW	1.8 S	6.9 NNW	6.5 SE	3.2 SSE	2.7 SSW	1.1 WSW	2.5 N
21時50分	0.3 W	1.2 NNE	1.1 SSE	0.4 ESE	0.3 SW	1.2 SSE	9.2 WSW	3.3 WSW	2.6 SSW	1.2 SE	0.5 NNW	0.3 SE	2.8 S	2 S	1.9 S	0.3 SSE	1.8 E	1.8 S	1.6 SSW	2.2 SE	2.9 SSE	4.7 SSW	0.6 S	10.4 WSW	1.5 S	6.5 NNW	6.2 SE	3 S	3.2 S	0.3 WSW	0.9 NNE
22時00分	0.3 WNW	0.5 NNE	3.1 SE	0.3 ESE	0.3 WSW	2.5 SSW	8.5 SSE	1.3 SW	2.3 S	0.4 SE	1.5 ESE	0.4 SSE	3.2 S	2.5 SSE	2.1 WSW	1.1 N	1 ESE	1.4 S	1 S	1.9 S	3.1 SSE	7.4 SW	1.1 S	9.4 WSW	2 SSE	5.9 NNW	4.8 SE	2.8 S	3.1 S	0.6 S	0.6 ESE
22時10分	0.3 WNW	0.9 NNW	3.3 SSE	0.4 SW	0.3 WSW	3 SSW	8.2 SW	1.4 WNW	2.2 SSW	0.3 SE	3.3 SSE	0.4 SW	4 S	0.7 SE	1.6 W	1.5 N	2.3 SSW	2.1 S	0.5 S	2.3 SW	2.6 SSE	7 SW	1.6 SW	8.4 WSW	3 SE	5.1 NNW	3.7 SE	2.9 S	3.8 S	1.4 S	0.3 ESE
22時20分	0.3 WSW	1.5 NW	2.6 S	0.5 ESE	0.3 WSW	3.4 SSE	7.4 SW	2.1 WNW	2.7 SSE	0.4 SW	2.6 WSW	0.9 SSW	3.6 S	0.3 ENE	0.8 WNW	1.2 N	2.3 S	1.9 SSE	0.4 S	3 SW	2.9 SSW	6.9 SW	0.6 WSW	7.7 WSW	3.5 SSE	5.7 NNW	1.1 SSE	3.2 S	3.8 S	2.5 W	1.4 NE
22時30分	0.3 SW	2.3 NNW	3.1 SSW	0.9 NNW	0.6 WSW	4.4 SE	6.7 WNW	3 WNW	2.6 SSE	0.6 SW	1.4 NW	1.1 SSE	3.2 S	0.8 E	0.3 NNW	0.3 NNW	1.4 SW	2.2 SE	0.8 SSE	2.2 SSW	2.7 SSE	6.5 SW	1 S	7 SW	4.5 SSE	5.5 NNW	1.3 SSE	3.9 S	3.4 S	2.6 WNW	0.5 E
22時40分	0.3 SW	1.1 NNW	4.1 S	0.8 NW	0.3 WSW	4.4 SE	6.4 WNW	3.4 WNW	3.2 SSE	0.5 SSW	0.6 NNW	1.3 SE	3.2 SSE	1.3 ESE	0.5 S	0.4 NNE	1.9 WSW	2 SSE	1.4 SSE	2.8 SSE	2.9 SSE	6.4 SSW	0.7 S	8.7 WSW	3.3 SSE	5.6 NNW	2.3 SSE	4 S	2.4 S	0.4 N	0.3 SE
22時50分	0.3 SW	0.8 NNW	4.4 SSE	0.3 WNW	0.4 NNW	2.9 SE	6.2 W	3.6 SSE	3.1 SSE	1.4 ENE	0.6 E	1.1 SE	3.5 SE	1.4 WNW	0.3 WNW	1.1 W	1.5 S	0.8 SSE	3.5 SE	3.1 SSE	6.2 SSW	1.3 S	7.8 WSW	3.4 SSE	5.5 NNW	3 SSE	4.4 SSE	2 S	0.7 N	0.3 SE	
23時00分	0.9 SSW	2.5 NW	3.8 SSE	0.3 WNW	0.3 WSW	3.4 SSW	10.1 WNW	1.7 WNW	3.5 SSE	2.6 SE	1 SE	1.1 SSE	2.2 SSW	1.1 SSE	0.5 SW	1 NNW	1.3 N	1.6 S	1.1 SSE	3 SSE	3.4 SSE	6.1 SSW	1 SSE	9.8 WSW	2.7 SSE	5.5 NNW	2.7 SSE	5.1 SSE	1.5 SSW	1.2 NW	0.3 SSW
23時10分	0.3 SSW	3 NW	3.4 S	0.3 WNW	0.3 SW	4.2 SSW	8.5 NW	1.8 SSW	3.4 S	2.5 N	1.3 N	1 S	2.4 SW	1.1 S	0.6 W	0.8 NNW	2.6 NNE	1.6 S	2.2 SSE	3.5 SE	4 S	4.9 SSW	1 SSE	11.7 WSW	2.9 SE	5.4 NNW	3 SE	5.3 S	1 S	1.1 WNW	0.3 SSW
23時20分	0.3 SSE	2.3 NW	3.9 S	0.3 WNW	0.4 NE	3.3 S	8.2 SE	0.7 NNE	2.6 SSW	1.3 SSW	1.1 NNW	1.3 SSW	3.1 S	0.3 S	0.7 NW	0.8 NW	2 NW	1.3 S	2.2 SSE	1.9 SSE	4 S	4.4 SSW	2.4 SSW	8.4 WSW	3.3 SSE	5.9 NNW	4.3 SSE	3.4 SSE	0.6 SW	0.3 NNE	0.3 SW
23時30分	0.3 NNW	1.1 NW	3.7 S	0.5 SE	0.3 NE	4.8 SSE	6.5 ESE	0.9 NW	2.4 S	0.6 SSW	0.4 NNW	0.6 SSW	2.7 SSE	1.3 SSE	0.6 NNW	1.5 NW	1.5 WSW	1.4 S	2.1 SSE	1.9 S	3.8 SSE	4.3 S	2.3 S	8.4 WSW	3.5 SSE	6 NNW	7.2 SE	2.5 W	1.5 SW	0.3 WSW	0.5 SSW
23時40分	0.3 NNW	0.6 NNW	3.9 S	0.3 S	0.4 ENE	4.6 SSE	7.8 WNW	1.9 WNW	2.7 S	1.5 S	1.2 ENE	0.7 WSW	2.6 SSE	2.6 SSE	1.1 NNW	1.6 NNW	0.9 SSW	0.3 SSE	2.2 SE	2.3 SSE	4.5 SSE	3.9 SSW	1.9 S	9.4 WSW	3.7 SSE	5.7 NNW	7.1 SE	2.3 SE	3.6 NW	1.1 NNW	0.3 W
23時50分	0.6 WSW	0.3 E	3.9 S	0.3 S	0.4 SE	4.3 SE	7.8 SE	0.8 S	2.2 SSE	1.4 S	1 ESE	0.7 SW	3 SSW	2.4 SSE	2.1 NW	1.3 NNW	2.1 SSE	0.7 S	2.3 SSE	3.1 SSW	4.7 SE	4.1 SSW	1.8 SSW	10.5 WSW	4.3 SSE	4.2 NNW	6.7 SE	2.1 S	4 NW	2.7 NNW	2.2 NW

上段：平均風速 (m/s) 下段：風向

表 60m高・2017年9月・10分値①

	1日	2日	3日	4日	5日	6日	7日	8日	9日	10日	11日	12日	13日	14日	15日	16日	17日	18日	19日	20日	21日	22日	23日	24日	25日	26日	27日	28日	29日	30日	31日
0時00分	1.6 N	1.7 NW	3.4 N	1.5 WSW	2.8 SSE	5.9 SE	0.3 SSW	2.1 ESE	3.5 N	0.8 SSW	2.3 SE	15.6 SE	4.4 SSW	7.1 SW	6 W	2.3 N	1.4 NNW	12 SE	3.1 WSW	4.8 SW	11 WSW	0.6 SE	10.4 SSE	0.4 SW	3.1 SSE	1.7 S	3.4 SSE	6.8 SSE	0.3 NW	4.3 SW	
0時10分	2.3 N	1.9 W	3.1 N	2.4 WSW	2.8 SSE	3.1 S	0.3 SSW	1.5 SSW	3.1 N	1.4 SW	2 SSE	16.9 SE	4.5 SSW	6.6 SW	5.1 W	1.8 N	2 NNW	11.8 SE	4.9 WSW	5.3 SW	9.4 WSW	0.3 SE	9.7 SSE	0.8 SSE	2.8 SSE	1.4 SSE	4.5 SE	6.9 SSE	0.3 W	3.7 SW	
0時20分	3.7 N	1 WSW	3.9 N	2.7 WSW	2.2 SSE	3.7 SSW	0.3 SSW	1 SSW	2.5 N	0.7 WSW	1.6 S	16.2 SE	3.4 SW	8.2 SW	5.9 WSW	2.8 NNE	1.5 NW	15.4 SE	5.1 WSW	4.1 SSW	7.5 SW	0.4 S	10.5 SSE	0.9 SSE	2.7 SSE	2.2 SE	5.2 SE	6.2 SSE	0.3 NW	2.9 SSW	
0時30分	4.3 N	0.8 W	3.8 N	3.3 WSW	1.3 S	3.9 S	0.3 SSW	0.5 SSE	3 NNE	0.5 WSW	1.5 S	15 SSE	2.6 SSE	6.5 SW	4.8 W	3.3 NNE	2.3 NW	17.8 SE	2.8 WSW	3.3 SW	9.3 SW	0.4 S	11.3 SE	1.2 SSE	2.4 S	2 SE	5.2 SSE	6.7 SSE	1.2 SSE	3 SSW	
0時40分	3.7 N	1.2 NNW	3.7 N	2.2 WSW	1.2 SSE	4.3 SE	0.3 SSW	0.6 S	3.5 NNE	0.3 SW	1.4 S	14.5 SE	2.9 SSE	6.9 SW	4.4 WNW	3.6 NNE	1.7 NNW	21.8 SE	1.1 SSW	2.2 S	10 WSW	0.5 SSE	12.7 SSE	2.8 SSE	2.2 S	1 SSE	5.2 SSE	5.8 SSE	1.7 SSE	3.5 SSW	
0時50分	4.4 N	0.7 WNW	3.7 N	2.9 WSW	1.7 S	2.5 S	0.3 WNW	0.6 SW	3.9 N	0.3 SSE	1.4 SSE	14 SE	2.2 SW	6.1 SW	4.2 WNW	4.1 NNE	1.5 NNW	20.6 SE	4.1 W	3.7 SSW	11 WSW	0.5 SE	10.5 SSE	2.2 S	2.2 S	1.1 SSE	4.7 SSE	5.3 SSE	1 SE	3 SSW	
1時00分	4.6 NNW	0.3 W	3.5 N	2.4 WSW	1.5 S	3.8 S	0.3 N	0.3 SW	3.2 N	1.1 SW	2.1 SE	13.5 SE	3.2 WSW	5.3 SW	3.2 NW	4.1 NNE	0.4 NW	19.2 SE	3.1 SE	3.9 SW	9.5 WSW	0.3 SE	11.4 SSE	2 SSW	2.2 S	1 S	4.6 SSE	5.4 SSE	0.6 SSE	3.6 SSW	
1時10分	4.4 NNW	0.3 SW	3.7 N	1.7 WSW	1.8 S	3.7 SSW	0.3 NNW	0.4 SW	3.9 N	1.4 SSW	2.2 SSE	14.8 SE	2.2 WSW	6.2 SW	3.7 NW	3.8 N	2.2 SSW	19.1 SE	4.4 WSW	5.1 SSW	9.5 WSW	0.3 SE	9.5 SSE	2.3 SW	1.8 S	1 S	4.7 SSE	5.3 S	1 SSW	3.7 SSW	
1時20分	3.8 NNW	0.7 NE	4.7 N	2.3 WSW	1.4 SSE	3.5 S	0.9 NNW	0.5 S	4.1 N	1.7 SW	3 SE	16.2 SE	2.1 SW	4.7 SW	4.5 NW	3.6 NNW	2.8 SSE	18.6 SE	1.8 SW	4.4 WSW	8.4 WSW	0.3 ENE	8.4 SSE	1.5 SW	2 SSE	0.4 SSE	3.9 SSE	4.7 S	0.9 S	3.3 SW	
1時30分	3 NNW	0.8 NNW	5 N	1.3 WSW	1 S	3.5 S	1.3 N	0.6 S	4.2 N	1.3 SSW	2.6 SSE	15.9 SE	3 SW	4.8 SW	3.1 NW	2.6 NNW	2.8 SE	20.6 SE	2.8 S	4.5 WSW	7.5 WSW	0.3 NNE	7.9 SSE	1.7 SSE	2 SSE	0.4 S	3.2 SSE	4.8 S	0.9 S	2.8 SSW	
1時40分	3.4 NNW	2.7 W	3.8 N	0.6 SW	0.4 S	3.4 S	1.8 NNE	1.6 S	4.8 NNW	1.6 SSE	2.7 SSE	14.5 SE	1.6 W	5.1 SW	2.2 NNW	1.6 S	3 ESE	22 SE	3.2 SSE	4.7 SSW	8.3 WSW	0.3 S	6.8 SSE	1.1 SE	2.2 SSE	0.4 SSE	3 SSE	5.1 S	0.7 SE	2.3 S	
1時50分	3.6 N	2.2 W	3.7 NNE	0.3 WSW	0.3 S	2 SSW	0.9 NNW	1.1 SW	5.2 NNW	0.6 SSW	2.9 SSE	10.2 SE	0.4 NW	4.1 SSW	2.6 WNW	1.7 NNW	2.2 SE	21.4 SE	2.9 SW	4.1 SW	8.6 WSW	0.3 SSW	6.1 S	2.2 S	1.9 S	0.3 WSW	2.9 SSE	5.8 S	1 SE	3.5 SSW	
2時00分	3.9 N	0.4 E	3.4 N	0.7 S	0.3 SSE	2.7 S	0.6 NNW	1 SSE	5.1 N	1.1 SSW	2.4 SE	11.3 SE	1.2 WSW	5.4 SW	3.5 WNW	0.9 NNW	3.8 SSE	21.6 SE	1.9 SSW	3.3 SSW	8.9 WSW	0.3 SSW	5.7 SSE	3.9 S	2.1 S	0.3 SW	2.4 SSE	4.8 S	1.4 SE	3.5 SW	
2時10分	4.6 N	0.4 E	3.1 N	1.3 SSE	0.3 S	2.3 SSW	0.5 NNW	1.8 SSW	4.5 N	0.9 WSW	2.3 SSE	9.8 SSE	1.7 W	4.7 SW	3.1 WNW	0.3 NNW	4.1 SSE	25.2 SE	1.4 SSE	3.7 SSW	10.1 W	0.4 S	8.1 SE	2.9 S	2.1 S	0.3 SW	2.1 S	5.4 S	0.5 SE	3.7 SW	
2時20分	4.2 NNW	0.4 NNE	3.2 NNE	1.6 S	0.3 SSW	1.2 SSW	0.3 NNW	1.4 SSW	4.7 N	1.1 SW	1.5 SSE	14.3 SE	2.7 W	4.5 SSW	5.5 WNW	0.4 NNW	4.2 SSE	25.4 SE	2.3 S	3 S	9.7 W	0.5 S	9.7 SSE	2.5 S	1.7 S	0.3 SW	1.2 SSE	5.2 S	0.8 SSE	3.5 SSW	
2時30分	4.5 NNW	1 WNW	2.9 NNE	0.7 S	0.3 SSW	1.3 S	0.3 NNW	1.8 SSW	5.1 N	0.3 SW	1.6 SE	15.7 SE	2.8 W	4.7 SW	5.4 NW	0.3 NW	2.8 SSE	25.8 SE	3 SSE	2.8 W	8.3 W	1.3 S	11 SE	2.7 S	1.8 SSE	0.3 NW	1.6 SSE	5.5 S	1.6 SSE	3.6 S	
2時40分	4.5 N	1 NW	2.9 N	0.8 SSE	0.3 SSW	3.6 SSE	0.3 NNW	2.3 SSW	5.7 N	0.3 SW	1.6 S	17.8 S	3 SSW	3.6 SSW	5.4 NW	0.3 WNW	3.2 SE	28.1 SE	5.8 SW	1.7 WSW	6.9 S	1.9 S	11.7 SE	2.2 SW	1.6 SSE	0.3 SSE	1.8 SSE	5.3 S	2.1 SSE	4.7 SSW	
2時50分	5 N	0.3 N	2.9 N	1 S	0.5 NNE	3.2 SSW	0.4 NNW	1.6 SSW	5.4 N	0.3 SW	1.9 SSW	19.3 SE	2.6 WSW	3.2 NW	5.1 NW	0.3 W	2.5 SSE	28.2 SE	6.1 SW	2 WSW	5.6 WSW	2.9 SSE	9.1 SE	2 SW	1.6 SSE	0.4 N	1.4 SSE	6.4 S	1.7 SSE	3.9 SW	
3時00分	6 N	1.3 NW	2 N	0.5 S	0.8 N	1.9 SSW	0.9 NNE	1.7 SSW	6.2 N	0.5 SW	2 S	15.8 SE	1.8 WSW	3.1 SSW	4.7 NNW	0.3 SSW	3.2 SSE	29.8 SE	4.4 SW	3.7 WSW	5.3 W	3.4 SSE	8.1 SE	0.8 SW	1.1 S	0.8 NNE	1 SSE	6.1 S	0.5 SSW	3.4 SW	
3時10分	6 N	0.8 W	2 NNW	2 SSW	1.4 NNW	0.4 NNE	1.2 N	1.6 SSW	6.2 N	0.6 WSW	2.6 SSE	13.2 SE	1.6 W	3.5 SW	5.5 NNW	0.3 S	1.8 S	28.8 SE	3 SW	4.7 WSW	5.2 W	2.9 SE	8.4 SE	1.3 SSW	0.6 S	0.6 NW	1.4 SSE	5.9 SSE	1 SSE	4 SW	
3時20分	6 N	0.4 W	2.1 NNW	2.1 SSW	2.3 NNW	0.5 S	2 NW	1.3 WSW	5.3 N	0.7 SSW	3.1 SSE	14.6 SE	1.2 WSW	2.5 SSW	6.3 NW	0.3 S	3.5 S	28.6 SE	3 SSE	5.8 WSW	4.5 W	2.7 SE	6.8 SE	0.6 SW	0.3 S	0.3 NNW	2.3 SSE	5.6 SSE	1.2 SSE	3.1 SW	
3時30分	5.9 N	0.5 SW	1.7 N	0.7 S	1.6 NNW	2.9 SSE	1.5 NNW	0.5 SW	4.9 N	2.4 SE	3.5 SSE	16.3 SSE	1.2 WSW	2.7 SSW	5.3 NW	0.3 S	1.4 SW	25.1 SE	2.7 S	4.2 W	2.9 W	7.7 SSE	8.5 SSE	0.6 SW	0.6 SW	0.7 NNW	2.6 SSE	5.7 SSE	1.1 SW	2.2 SW	
3時40分	5 N	0.6 W	1.5 N	0.7 SSW	0.5 NNW	4.2 SE	0.3 W	1.2 S	4.2 N	3.4 SE	4.1 SSE	12.8 SSE	0.5 WSW	1.8 SW	2.2 W	0.3 S	2 SSE	29 SE	2.9 SSW	4.6 SW	3.4 W	1.9 SSE	8.6 SE	0.8 SSE	0.6 S	1.7 NNE	3.6 SSE	5.7 SSE	1.5 SSW	1.1 SSW	
3時50分	5.6 N	0.5 WNW	1.7 NNE	0.9 SSW	0.3 NNW	2.5 S	0.7 NNW	0.7 N	4.5 N	3.6 SSE	3.9 S	12.7 SSE	0.3 WSW	2 SW	1.4 W	0.3 S	3.3 S	26.7 SE	4.1 SW	3.9 SW	5.8 W	1.8 SSE	8.3 SE	0.8 WSW	0.6 E	2.3 N	3.7 S	5.5 S	1.9 S	2.5 SSW	

上段：平均風速 (m/s) 下段：風向

表 60m高・2017年9月・10分値②

	1日	2日	3日	4日	5日	6日	7日	8日	9日	10日	11日	12日	13日	14日	15日	16日	17日	18日	19日	20日	21日	22日	23日	24日	25日	26日	27日	28日	29日	30日	31日
4時00分	5.6 NNE	0.5 NW	1.8 N	2 SSW	0.3 NNW	1.9 SSE	0.7 NW	0.9 WNW	4.5 N	3.4 SSE	3.3 S	14 SSE	0.3 SW	4.1 SW	2 W	0.3 S	2.3 SSW	26.5 SSE	4.9 SW	4.7 SW	4.5 W	1.9 SSE	8.5 SE	0.3 SW	0.4 SSE	2.4 N	3.9 S	6.3 S	2.5 S	3.1 SW	
4時10分	6 NNE	1.7 WNW	2.1 N	0.6 SSW	0.3 N	1.5 SE	1.8 NW	0.5 W	3.9 N	2.9 SSE	3.3 SSE	14 SSE	1.1 W	3 SW	2.6 W	0.4 SSE	1.8 W	29.1 SSE	2.6 SSW	4.5 SW	3.4 SSE	1.5 SSE	6.8 SE	0.3 ESE	0.3 ESE	2.9 NNE	3.9 S	5.9 SSE	1.8 SW	1.8 SW	
4時20分	5.7 N	1.7 WSW	2.2 N	0.5 S	0.3 SE	2.6 NW	1.2 NW	1.7 NW	3.8 N	3.6 SSE	3.6 SSE	13.7 SSE	0.7 W	2.3 SSW	3.2 W	1.1 ESE	2.9 NW	27 SSE	2.3 SSW	3 SW	2.8 W	1 SSE	3.8 SE	0.9 W	0.5 SE	3.5 NNE	3.8 SSE	6.8 SSE	3 SSE	1.1 S	
4時30分	4.7 NNE	1.5 SW	2 N	0.4 SSW	0.3 WNW	2.3 NNW	0.9 NW	2.1 NW	3.3 NNE	4.7 SE	3.4 SSE	11.9 SSE	0.9 WNW	2.2 W	3.6 W	1.8 SSE	4.6 WNW	25.6 SSE	2.6 SSW	3.1 SW	1.4 WSW	0.8 SSE	3.6 S	1.1 W	1.4 S	3.5 N	2.7 SSE	7 SSE	2.9 SSE	2.5 SW	
4時40分	5.2 NNE	0.5 S	2.8 N	1.3 SSE	0.3 W	2.2 NNW	0.4 NNW	3.1 N	3.1 SE	4.4 SSE	3.5 SSE	11.2 SSE	0.5 NW	1.8 SSW	3.3 WNW	0.9 SSE	4.4 NW	20.9 SSE	2.1 S	3.5 SW	3.2 WSW	0.4 SSE	3.1 SSE	1.2 NW	1.7 SSE	2.6 N	2.7 SSE	5.7 SSE	2.7 SSW	1.6 SW	
4時50分	6.1 NNE	0.3 SSW	3.9 N	2.5 SE	0.3 W	2.6 SSE	1.8 NW	3.3 NNW	2.9 NNE	3.4 SSE	3.2 SSE	11.2 SSE	1.3 W	1.9 SW	4.8 NW	1.3 SE	3.4 NW	19.5 SSE	1.8 S	3.9 WSW	1.4 WSW	0.4 SSE	3.8 SE	2.6 NW	1.6 SSE	2 N	3 SSE	5.3 SSE	1.7 SSE	2.8 SSW	
5時00分	5.4 N	0.3 NNW	4.3 N	1.6 ESE	0.3 SSW	2.8 SSE	1 NNW	3.3 NNW	3.1 N	3 S	3 S	11 SSE	0.3 W	1.7 S	5.4 NW	2.5 SE	1.8 W	20.3 SSE	1.9 SSE	2.8 SSW	4.2 WSW	0.9 SSE	4.4 SSE	2.7 NNW	2.5 SSE	2.1 N	2.9 SSE	4.7 SSE	1.6 SSW	1.6 SSW	
5時10分	5.9 NNE	0.5 N	5.2 N	1 ENE	0.9 SSE	3.8 SE	0.7 NW	4.1 NNW	3.3 N	2.7 SSE	2.8 SSE	10.7 SSE	0.3 W	1.7 S	6.3 NNW	2 SSE	2.9 W	23 SSE	1.6 SSE	3.2 S	4.8 WSW	0.9 SE	4.4 SSE	3 NNW	2.2 SSE	1.3 NNW	3.2 SSE	3.8 SSE	1.2 SSE	2.8 SSW	
5時20分	5.9 NNE	1.2 NNE	5.4 NNW	0.6 ENE	2 S	2.7 SE	1.5 NNW	3.9 NW	2.9 N	2.6 SSE	2.8 SSE	9.7 SSE	0.4 SW	0.7 SSW	7.4 NNW	1.4 S	2.9 NW	20.5 SSE	2.2 S	3 SW	5.3 W	1.2 SSE	4 SSE	2.1 N	1.7 SSE	0.5 WNW	3.6 SSE	3 SSE	1.3 S	3.8 SW	
5時30分	6.5 NNE	0.7 NNW	5 NNW	0.4 N	2.2 S	3 S	2.1 NW	2.6 NW	2.7 NNE	3.2 SSE	3.4 SSE	8.3 SSE	0.3 SW	2.2 SSW	6.5 NW	1.5 S	1 W	20 SSE	2.8 S	3.1 SW	5.1 W	1.6 SSE	7.7 SE	2.1 N	1 SSE	0.3 NW	3 SSE	2.8 S	0.5 S	2.2 SW	
5時40分	6.1 NNE	2.3 SW	5.1 N	0.6 WNW	1.4 SSW	3.4 SSE	1.7 NNW	3.5 NNW	2.9 N	3.4 SSE	3.6 SSE	8.3 SSE	0.3 WSW	1.9 SW	5 NNW	1.6 S	3.2 S	20.1 S	3.7 S	2.7 SW	5.2 W	2.3 SSE	8.4 SE	2.5 NNW	1.4 SSE	0.3 NE	3.4 S	2.3 SE	1.4 SE	2.2 SSW	
5時50分	4.8 NNE	1.5 SSE	5.5 N	0.3 WSW	1.4 SSW	2.4 SSE	0.5 ESE	4.3 NNW	3.4 N	2.6 SSE	3.6 SSE	9.2 SSE	0.3 WSW	1.4 S	5.6 NW	1.9 SSW	0.8 SSE	13 SW	3.3 SSW	2.5 SSW	6 W	2.5 SSE	7.8 SSE	2.4 NNW	1.8 SSE	0.4 NE	3.2 S	2.8 SE	1.7 SE	2.1 SSW	
6時00分	3.1 N	1.6 SSE	4.1 NNW	1.3 S	1.1 SSW	2.2 SSE	0.4 NNW	3.8 NNW	3.1 N	2.3 SSE	4.1 SSE	8.4 S	1.6 SSW	2 S	6.4 NNW	2.1 SSW	2 WNW	14.4 SW	4.1 SSW	2.5 S	6.2 W	1.9 S	8.1 SSE	2.1 NNE	1.6 SSE	0.5 NNE	2.8 S	2.9 SSE	2.4 SE	4.1 WSW	
6時10分	2.4 NNW	0.8 SW	4.2 NNW	1.8 SSE	0.8 SSE	1.2 SSE	0.3 SW	3.7 N	2.5 N	3.2 SSE	3.8 SSE	5.7 S	2.4 SW	1.8 SSW	7.6 NNW	0.7 S	1.5 WNW	11.3 WSW	2.9 SSW	2.8 SW	7.2 W	2.9 SSE	6.3 S	0.9 NNE	1.4 SSE	0.3 NNE	4.3 SSW	4.4 SSE	1.9 SSE	3.2 WSW	
6時20分	2.4 NW	1.1 SW	2.9 NNW	1.4 S	1.1 SE	0.3 SSE	0.5 SE	4.3 N	2.6 N	3.9 SSE	4 SSE	6.2 SSE	2.7 WSW	1.5 SSW	8.7 NNW	0.3 S	1.3 NW	14.3 WSW	2.5 S	2.1 SSW	6 WNW	2.6 SSE	5.7 SSE	1.3 N	0.7 SSE	0.3 NNW	3.1 SSW	5.4 SSE	1.9 SSE	2.8 SW	
6時30分	1.5 NW	1.5 S	2.3 NNW	1.3 SSW	0.5 E	0.6 SSW	0.3 NNE	4 N	2.5 N	4 SSE	3.8 SE	7.4 SSE	2 SW	2.3 SSW	9.5 NW	0.6 WSW	2.7 WNW	12 WSW	3.5 SSE	3.5 SW	5.4 WNW	1.4 SSE	6.2 SSE	1.6 NW	1 SSE	0.3 NNW	2.9 S	4.7 SSE	1.3 SW	2.3 SW	
6時40分	0.8 NNW	1.3 S	2.4 N	1.7 S	0.4 S	0.4 SW	0.6 WNW	4.3 N	2.1 NNE	3.7 S	3.6 SSE	7.3 S	3.1 SW	1.6 NW	9.6 W	0.3 W	2.6 SW	10.3 WSW	3.1 SSE	3.9 WSW	4.9 NW	0.9 SE	6.2 SSE	1.3 NW	1.6 SSE	0.3 NNW	1.9 S	4.8 S	1.7 S	2.8 SW	
6時50分	0.7 NNW	1.6 S	2.1 N	1.5 SSE	0.4 SW	1.4 WNW	0.3 N	4.8 N	2.6 N	3.3 SSE	3.8 SSE	6.4 S	2.4 WSW	3.3 NNW	9.3 NNW	0.3 WNW	2.9 SSW	12.1 WSW	3.2 S	3.4 SSW	4.3 WNW	1.3 SSE	6.8 SSE	0.3 NNE	2.5 SE	0.3 NNW	2.5 SSE	3.6 SSE	1.6 SSE	2.7 SW	
7時00分	0.9 NNW	1.5 ESE	1.6 N	1.5 S	0.9 SSW	2 S	0.4 NW	4.1 NNW	2.3 NNE	3 SSE	3.6 SSE	5.7 SSE	3.4 WSW	2.6 SSW	9.5 NW	0.3 W	2.8 WNW	14.6 WSW	3.5 SSE	4.1 SSW	3.7 WNW	1.5 SSE	7.6 SSE	0.4 S	2.7 SSE	0.4 NW	3.3 SSE	4.7 SSE	2.1 SSE	3.2 SSW	
7時10分	1 NW	4.1 ESE	0.8 N	2 SSW	1.2 SSE	1.5 S	0.3 NNW	3.4 NNW	1.9 NNE	3.9 SSE	4.6 SE	5 S	3.5 WSW	3.4 SW	8.8 NW	0.3 SW	2.4 WNW	12.4 SW	3.3 S	3.8 SW	3 WNW	1.3 SSE	8.7 SSE	0.7 SW	2.5 SSE	1.1 W	4.2 SSE	6.5 SSE	2.1 SSE	3.3 S	
7時20分	0.3 NNE	1.7 S	1.4 NW	2.2 SSW	1.3 S	0.6 SE	0.3 WSW	3.6 N	1.3 N	3 S	5 SSE	4.7 S	2 SW	3.2 WSW	6.5 NW	0.3 SW	3.6 W	15.3 SW	2.9 S	5.3 SW	3 WNW	2.8 SSE	8.4 SSE	1.3 S	3 SE	0.6 WSW	4.2 S	5.8 S	2.1 SSE	3.8 SW	
7時30分	1.1 NW	2.7 SSW	1.2 NW	2.2 SSW	0.8 S	0.6 E	0.3 NW	4.4 NNW	0.6 NNE	2.8 S	4.9 SSE	5.6 S	2.3 SW	2.8 SW	7.4 NW	0.4 SW	2.8 WSW	13.2 WSW	3.8 SSW	4.9 SW	2.3 W	3.7 S	8.5 SSE	1.3 SSE	3.6 SE	0.4 S	4.3 S	3.3 S	0.9 SE	5.3 SW	
7時40分	0.9 W	2.6 SSW	0.5 NW	1.5 SSW	0.4 SSE	0.3 ESE	0.6 NNW	4.2 NNW	1.6 NNW	2.2 SSW	4 SSE	5.5 S	1.8 SW	3.8 SW	7.4 NW	0.4 SW	1.5 SSW	10.7 SW	3.1 SSW	4.8 SW	1.8 W	4.6 S	7.1 SSE	0.8 SSE	3.3 S	0.9 S	4.8 SSE	3.7 SSE	1.6 SSE	4 SSW	
7時50分	1.3 NW	1.2 SSW	0.3 NW	1.1 SSW	0.6 SE	0.8 SE	0.4 E	4.5 NNW	1.4 N	2.4 S	3.7 S	5.3 SSW	2.3 SW	3.4 SSW	6.7 NW	1 WSW	2.7 SW	12.7 WSW	3.4 SSW	5.4 SW	1 WNW	4.7 SSE	4.8 SSE	0.8 SSE	3 SSE	0.3 SSE	4.4 S	3.9 S	2.5 SW	5 SSW	

上段：平均風速 (m/s) 下段：風向

表 60m高・2017年9月・10分値③

	1日	2日	3日	4日	5日	6日	7日	8日	9日	10日	11日	12日	13日	14日	15日	16日	17日	18日	19日	20日	21日	22日	23日	24日	25日	26日	27日	28日	29日	30日	31日
8時00分	0.5 NW	0.5 WSW	0.9 NW	0.4 SSE	1.1 SSE	0.9 SE	0.3 E	6.3 N	1.4 N	2.2 SSE	4.3 S	4.2 S	3.9 WSW	3.1 SW	5.9 NW	0.6 SSW	2 WNW	12.7 WSW	3.2 SW	4.1 SW	1.6 NW	4.6 SSE	2.5 S	1.2 S	3.1 SSE	0.7 SSW	4.1 S	1.5 SW	2 SSW	5 SSW	
8時10分	1 NW	0.6 ENE	1.6 WNW	1.3 SW	1.4 SSE	0.7 SE	0.3 ENE	6.1 NNW	0.7 NW	2.6 SSW	4.4 S	5.1 SSE	4.5 WSW	3.5 SSW	5.6 NW	1.3 S	2 WNW	15.7 WSW	3.8 SW	4.2 SW	3 N	4.5 S	1 WSW	1.9 SSW	3 SSE	1.7 S	3.7 W	0.3 SSW	2.4 SSW	4.8 SSW	
8時20分	1.4 WNW	2 NW	3.3 NW	1 SW	1.3 SSE	1.4 SE	0.4 ENE	6 NNW	0.7 SSE	3.5 WSW	4.6 SSE	5.8 SSE	3.4 WSW	3.7 SSW	5.3 NW	1 SSW	2 NNW	15 WSW	4.5 SW	3.7 SW	3.6 NNW	3.5 S	0.5 W	1.6 SSW	2.6 SSW	1.2 S	3.6 S	0.3 NW	1.4 S	5 SSW	
8時30分	1.3 WNW	3.3 NW	3.5 WNW	1.6 SW	1.6 SSW	2.5 SE	0.3 ESE	6.2 NNW	0.9 SW	1.5 WSW	4.6 SE	6.6 SSE	2.8 SW	3.7 SW	4.2 NW	1.2 S	1.8 NE	15.6 WSW	4.5 SW	3.3 SW	3.1 NNW	5.3 S	1.4 WSW	1.6 SSW	3.1 SSW	1.1 SSW	3.3 S	0.9 NW	1.3 SSW	3.9 SW	
8時40分	1.3 NW	3.2 WNW	3.6 WNW	2 SW	1.2 WSW	3.4 SE	0.3 S	6.6 NNW	1.4 SSW	2.2 SSW	4.3 SE	5.9 S	3.3 WSW	5.6 SW	3.3 NW	1.3 SSW	2.2 N	15.5 WSW	3.8 SW	1.3 SW	3.1 NNW	6.5 SSE	2.3 WSW	2.5 SW	2.8 SW	0.8 W	3.3 SSE	0.8 NNW	1.7 S	3.3 SW	
8時50分	1.8 WNW	3.3 WNW	4.4 NW	2.3 S	1.4 NW	3 SE	0.3 S	5.8 NNW	2.3 NNW	2.2 S	4.7 SE	6 SSE	4 WSW	4.7 WSW	2.2 NNW	1.7 SSW	1.4 WNW	13.4 WSW	2.9 SW	4 WSW	2 NNW	5.6 S	2.1 WSW	2.4 SW	2.2 SW	0.5 W	2.7 SSE	0.3 N	3.1 SSW	4 SW	
9時00分	0.9 WNW	2.9 NW	4.6 NW	3 S	1 NE	2.7 SE	0.3 SW	5.4 NNW	2.5 NW	2.4 S	3.9 SSE	6.8 SSE	4.5 SW	4.9 WSW	2.3 NW	1.8 WSW	2 WSW	12.3 WSW	3.7 SW	5.5 WSW	2.7 N	5.3 S	2.6 SW	1.2 SW	2.3 SSW	0.6 SW	3.2 S	0.3 NNW	2.7 SSW	4.6 SSW	
9時10分	1.5 WNW	2.5 NW	4.9 NW	2.9 SSE	0.8 NW	0.9 SE	0.3 WNW	5.5 NNW	2.4 NNW	3.4 S	3.2 SSE	6.3 S	3.8 SW	4.4 SW	2.7 NW	2.2 W	1.1 NW	12.2 WSW	3.6 WSW	5.5 WSW	3.8 NNW	6 SSE	2.9 SW	2.1 SW	3 SW	0.4 N	2.8 SSW	0.6 WNW	2.8 SSW	4.1 SW	
9時20分	0.6 SSW	2.8 NW	5.7 NW	2.6 S	1.6 WNW	0.5 SW	0.3 N	4.5 NNW	3 NW	3.5 SSW	3.3 SSE	6.2 S	3.7 WSW	5 WSW	4 N	1.4 SW	1.9 N	10.9 WSW	2.7 SW	3.9 NNW	4.3 NNW	5.9 SSE	2.7 SSW	1.6 SW	3.1 SW	1.1 SSW	2.5 NNW	0.4 SSW	2.9 S	5.8 SW	
9時30分	0.8 WSW	1.9 NW	6.5 NW	2.4 SSW	0.8 W	0.3 NNE	0.3 NW	3.7 NNW	2.9 WNW	4 SSW	1.7 S	6.5 S	4.6 SW	5 W	5.6 NW	1.6 S	3 ESE	11.3 WSW	3.5 SSW	4.2 NNW	5.8 NNW	4.8 S	3.5 SW	1.1 SW	3.2 SW	1.3 W	2.8 NNW	0.9 SSW	3 SSW	4.2 SW	
9時40分	1.1 WNW	0.3 SW	6.3 NW	3.1 SW	1.1 SW	0.5 S	0.3 SW	4.7 NNW	3.4 NW	2.4 SSW	2.5 S	6.4 S	5 SW	5.8 W	6.9 NW	1.8 WNW	2.3 NW	10.8 WSW	3 SSW	2.9 SSW	6 NNW	5.8 S	3.2 SW	1.5 WNW	3.2 SW	1.3 W	3.7 SSW	1.6 NW	3.3 SSW	5.9 SW	
9時50分	1.8 WNW	1.6 ENE	4.9 NW	3.6 SW	2 SSW	0.6 SW	0.4 SSE	3.8 NW	2.8 NW	3 SSW	2.5 S	6.4 S	5.2 SW	8.2 W	8.2 NW	2.3 NW	1.7 NW	11 WSW	4.5 SW	3.2 NNW	5.8 NNW	6.9 SSE	2.9 SW	1.9 W	3.4 SW	1.6 WSW	3.2 SW	1.6 WNW	3.1 SSW	5 SW	
10時00分	0.7 NW	1.8 NNE	5 NW	3.4 SSW	2.2 SSW	1.1 W	1.1 S	4.6 NNW	3.8 NW	2.4 SSW	2.4 SSE	4.9 SSE	4 WSW	7 W	9.3 NW	2.6 WNW	2.3 NW	10 WSW	3.3 SSW	3.9 SW	5.5 NNW	5.2 S	2.5 SSW	2.1 WSW	3.6 SW	1.6 W	3.3 SW	1 NW	2.1 SSW	5.4 SW	
10時10分	1.9 WNW	2.9 NW	5.1 NW	3.3 SSW	1.8 SW	0.9 SW	0.3 S	3.1 NNW	3.6 NW	2.8 SSW	2.4 S	5.1 SSE	4.3 SW	7.1 W	9.5 NW	2.4 WNW	1.7 WNW	11.1 WSW	4.2 SSW	3.5 SW	6 N	5.3 S	2.2 SW	2.6 WSW	3 SW	2.4 WSW	3.2 SW	2.6 NW	2.3 S	5.9 WSW	
10時20分	1.3 WNW	4.3 W	4.9 NW	3.1 SSW	1.8 SW	0.3 SW	0.5 NE	3 N	4.3 WNW	3.4 SSW	1.7 SW	4.8 S	4.1 WSW	7.5 W	8 NW	2.7 WNW	2.6 NW	9.9 WSW	3.5 SSW	2.6 S	7.1 NW	6.2 SSE	2.4 SW	1.5 WSW	3 SW	2 WSW	3.4 SW	2.9 NW	3 S	5.8 WSW	
10時30分	2.6 WNW	3.3 WSW	5.8 NW	2.6 SW	1.8 SSW	0.5 NW	1.3 NNW	4.4 NNW	4.4 WNW	4.1 SSW	2 S	5.8 S	6.1 SW	7 W	9.1 NW	2.6 W	3.9 NW	11.3 WSW	3 SSW	3 S	8.4 NW	7.1 SSE	2.3 SW	2.7 WSW	3.5 SW	2 WSW	2 SW	3.5 NW	4.1 SSW	3.5 SSW	5.5 WSW
10時40分	1.5 WNW	1.7 WSW	5.2 NW	3.8 SW	2 SSW	0.7 ESE	1.3 WNW	4.3 NW	3.4 NW	4.2 SSW	2.3 S	6.6 SSW	6.3 SW	6.1 WSW	8.2 NW	2.4 WNW	3.9 NW	12.6 SW	3.4 SW	3.1 S	8.6 NW	7.7 SSE	1.5 SW	1.2 W	3.5 SSW	2.2 WNW	3.5 SW	4.2 SSW	2.8 SSW	6.2 WSW	
10時50分	1.9 WNW	1.2 SE	5.5 NW	3.4 SW	2.1 SSW	3.3 ESE	1.7 WNW	3.7 NW	3.4 WNW	5.4 SW	2.4 S	6.5 SSW	6.7 SW	6.4 W	8.2 WNW	2 W	4 NW	11.5 WSW	3.8 SSW	2.9 S	8.1 WNW	8.3 SSE	0.9 SW	2.2 WSW	3.8 SW	2.4 WNW	3.6 SW	5.3 NW	3.9 SSW	6.6 WSW	
11時00分	3.1 NW	1.1 SE	6.3 NW	2.7 SSW	2.4 SW	3 WNW	1.1 WNW	4.1 NNW	2.3 NW	4.5 SW	1.5 SSW	6.5 SSW	6.2 SW	6.6 W	9 WNW	2.3 W	3.6 WNW	11.3 WSW	3 SW	3.1 SSW	7.5 NNW	8.5 SSE	1.2 SW	2.2 WSW	4.2 SW	2.8 WNW	2.7 SW	7.6 NW	3.2 SSW	7.1 SW	
11時10分	2.2 WNW	1 SE	5.8 NW	3 SW	3.6 SW	3.5 SSE	2 WNW	4.1 NNW	2.2 W	5.7 SW	1.8 SSW	5.6 SW	4.9 SSW	7.2 W	7.8 WNW	2.2 SW	2.6 WNW	10.8 WSW	3.8 SW	2.2 S	7.9 NW	7.7 SSE	2.9 SSW	4.3 SW	3.6 SSW	2.8 WNW	1.8 SW	11 NW	3.2 SSW	6.9 WSW	
11時20分	1.9 WNW	1.7 E	7.8 NW	3.1 WSW	3.2 SW	4.3 SSE	2.6 WSW	4.4 NW	2.6 WSW	5.5 SW	2 SSW	4.4 S	5.7 SW	7.2 W	7.7 WNW	4.6 SSW	3.7 WNW	12.9 WSW	5.8 SW	2.2 S	8.3 SSE	6.6 SSE	2.8 SSW	4.1 SW	3.4 SSW	2.7 W	1.9 SW	9.4 NNW	3 SW	7.5 SW	
11時30分	2.2 WNW	1.9 WSW	9.4 NW	3.3 SW	3.7 SW	3.1 SSW	1.8 SSW	5.1 NNW	2.3 WNW	6 SW	3.3 S	4.2 S	6.1 SW	8.3 W	7.4 WNW	4.9 SSW	4.6 WNW	12.9 W	4.9 WSW	2.6 WSW	9.3 N	7.4 SE	2.9 SW	3.6 SW	3.1 SW	3.1 W	2.7 SW	8.3 NNW	2.2 SSW	7.7 WSW	
11時40分	2.2 WNW	2.6 W	8.9 NW	3.6 SW	3.2 SW	3.2 S	1.8 S	5.1 NW	3.2 WNW	6.7 SW	2.6 S	4.8 S	6.3 SW	9.3 W	9.4 NW	3.3 S	3.9 WNW	11.5 WSW	3.8 SW	3.6 SW	9.1 NW	7.5 SE	2 SW	3.1 SW	3.3 SW	3.1 W	2.9 SW	10.8 NNW	2.8 SSW	6.6 SW	
11時50分	2.9 WNW	2.8 W	7.8 NW	3.9 SW	3.5 SW	4.7 S	1.6 SW	4.8 NW	3.1 WNW	5.2 WSW	3 SSE	4.9 S	6.3 SW	8.7 W	8.1 NW	3.9 S	2.9 NW	11.6 WSW	4.9 SW	4.9 S	8.4 NW	6.4 SSE	1.5 SW	2.2 SW	2.8 SW	2.5 W	2.5 WSW	10.8 NNW	4.2 SSW	8.1 SW	

上段：平均風速 (m/s) 下段：風向

表 60m高・2017年9月・10分値④

	1日	2日	3日	4日	5日	6日	7日	8日	9日	10日	11日	12日	13日	14日	15日	16日	17日	18日	19日	20日	21日	22日	23日	24日	25日	26日	27日	28日	29日	30日	31日
12時00分	3.5 WNW	2.5 WSW	7.8 NW	2.7 WSW	3.2 SW	6.5 S	0.6 SW	5.2 WNW	2.6 NW	4.4 WSW	2.6 S	5.2 SSE	5.6 SW	8.7 W	8.3 NW	5.9 SSE	2.2 N	11.7 WSW	3.9 SW	5.9 S	9 NNW	6.8 SSE	0.6 WSW	1.6 SW	3.3 SW	2.2 WNW	2.8 SW	9.7 NNW	2 WSW	7.5 WSW	
12時10分	3.7 WNW	0.8 NNW	7.9 NW	2.8 SW	3.4 SW	5.5 SSE	1.3 NW	5.1 WNW	2.7 WNW	6.7 WSW	2.4 S	5.5 S	4.8 SW	7.9 W	9.1 NW	6.5 SSE	4.5 WNW	13.8 WSW	4.1 SW	5.4 S	8.8 NNW	7.3 SSE	0.6 WSW	0.8 SW	1.9 SSW	2.7 W	3.3 SW	11.5 NNW	3.1 WSW	10.2 SW	
12時20分	3.4 WNW	1.5 ENE	8.9 NW	3.5 SW	3 WSW	6.7 SSE	0.4 WSW	4.5 NW	2.2 NW	6.2 WSW	3.5 SSW	6.6 S	4.1 SW	8.3 W	10.4 NW	5.8 S	4.3 NW	14 WSW	5 SW	6.2 SSE	9.9 NNW	7.8 SSE	2.1 SW	1.3 SW	3.6 WSW	2.5 WNW	2.8 SSW	11.9 NNW	2.1 WSW	10.9 SW	
12時30分	2.9 NW	1.1 SSW	7.2 NW	2.9 SW	2.7 SW	4.6 SSE	1.2 NW	4.8 WNW	2 NW	6.3 WSW	4.1 SSW	5.7 S	5 SW	8.9 W	9.7 NW	6.2 S	4 NW	14.9 WSW	6 WSW	7.3 S	10.1 NW	8.7 SE	2.5 SW	1.1 S	2.7 WSW	2.7 SSW	2.3 NNW	12.4 SSW	4.2 SSW	8.9 WSW	
12時40分	3.4 WNW	3.1 WNW	7.1 NW	3.2 SW	3.1 SSW	3.2 SSE	2.7 WNW	4.9 WNW	2.2 WNW	6.8 SW	4.9 S	5.1 SSW	6 WSW	8.4 W	7 NW	4.7 S	3.9 N	11.6 W	4.9 WSW	6.5 S	9.2 SE	8.3 SE	3.3 SW	1.2 SW	2.2 WSW	3.3 W	2 NNW	10.4 SSW	5.4 WSW	7.6 WSW	
12時50分	4 WNW	2.9 WNW	8.5 NW	2.7 SW	4 SSW	1.5 SSE	2.3 WNW	4.8 NW	2 WNW	7.1 SW	5 SSE	5 SSW	6.8 WSW	9 W	7.3 NW	4.9 S	2.5 WNW	9.3 WSW	3.5 SW	5.6 S	9.2 NW	6.6 SE	2.8 SW	1 SW	3.1 WSW	2.8 W	1.9 SSW	9.4 N	5.6 WSW	8.9 WSW	
13時00分	3.2 WNW	2.1 WSW	10 NW	2.4 SW	4.3 SSW	1.1 SSE	1.7 W	4.3 NW	1.8 W	6.5 WSW	5.5 SSE	6.5 SSW	7 W	9.1 W	7.2 NW	5.2 SSE	2 W	9.5 WSW	4.6 SW	6.5 S	9.7 NW	6.2 SSE	2.3 WSW	1.2 WSW	2.9 SW	2.1 W	2.3 SSW	7.2 NNW	4.8 WSW	11.5 WSW	
13時10分	3.7 WNW	0.9 SW	9.8 NW	1.2 SW	4.2 SSW	1 SSE	1.2 WSW	4.2 WNW	2.3 WNW	7.5 WSW	6.9 SE	7.9 SW	7.8 W	9.9 W	7.3 NNW	5.1 SSE	4.2 SW	9.5 WSW	4.5 WSW	5.5 S	7.7 NW	7 SSE	2 WSW	0.7 SW	2.9 WSW	1.7 NNW	2.5 SW	9.6 NNW	6 WSW	9.9 WSW	
13時20分	3.2 NW	1.1 SSW	9.9 NW	2.5 SW	3.9 SSW	2.6 SSE	1.3 WNW	5.3 NW	2.1 WNW	6.6 SW	6.4 SSE	7.6 SW	8.1 W	9.3 W	6.7 NNW	5.9 SSE	3.7 W	9.5 WSW	3.9 WSW	6.6 SSE	8.3 SSW	7.3 SSE	1.4 WSW	1.2 WSW	2.2 W	2.1 SW	2.6 SW	9.3 NNW	5.7 WSW	10 WSW	
13時30分	3.3 NW	0.6 S	9.2 SW	3.2 SSW	4.2 SSW	2.9 S	2.4 W	6.2 NW	2.6 WNW	6.6 SW	7.3 SE	8.2 SW	8.6 W	8.8 W	6.8 NNW	5.2 SSE	2.6 NW	10 WSW	5.6 WSW	7.7 SE	8.8 SSW	7.5 SSE	1 WSW	1.4 WSW	3.6 W	1.6 SW	2.8 SSW	8.5 NNW	5 WSW	9.1 WSW	
13時40分	3.5 NW	0.3 SSW	8 NNW	1.9 SSW	4.9 SSW	2.7 S	2.5 SW	6.4 NW	3.3 WNW	6.9 SW	8.2 SE	8.6 SW	9 W	9.3 W	6.1 NNW	4.2 S	2.6 N	9.6 W	5.9 WSW	6.9 SE	7.4 NW	7.4 SSE	1.4 WSW	1.9 WSW	2.8 WNW	2.1 WNW	3.3 S	8.3 NNW	5.5 WSW	10.6 WNW	
13時50分	2.9 WNW	1.2 WNW	5.5 NW	1.6 SW	4.7 SW	2.3 SSW	1.8 SSW	7 NW	2.5 NW	5.5 W	8.8 SE	9.3 SW	8.2 W	8 W	6 NNW	5.3 SSW	3.6 N	12.5 W	5.8 WSW	7.9 SE	8 NNW	7.5 SSE	0.9 W	1.8 SW	3.2 WNW	2.3 W	3.1 S	8.3 N	6.3 WSW	8.4 W	
14時00分	3 W	1.6 N	6.6 NNW	1.7 SSW	3.8 S	1.1 WNW	2.8 SSW	6.4 NNW	2.7 NW	4.4 WNW	8.8 SE	10.3 SW	8.7 W	9.1 W	6.5 NNW	5.4 SSE	4.5 WNW	12.5 W	5.1 W	8.4 SE	7.2 NW	6.5 SSE	0.6 SW	3.3 SW	3.2 WNW	2.3 WNW	3.2 SSE	7.7 N	7.1 WSW	8.3 W	
14時10分	3.1 WNW	1.6 NW	7.5 NNW	1.3 SW	4.5 SSW	0.3 NNW	2.8 WSW	7 NW	2.1 NW	3.4 W	9 SE	11.8 SW	7.6 W	10.7 W	8.2 NNW	5.7 SSE	4 NW	10.4 WSW	5.3 WSW	7.1 SE	7.2 NW	7 SSE	0.3 SW	2.6 W	2.9 SW	2.5 WNW	2.6 S	6.3 N	7.5 WSW	10.8 W	
14時20分	3.6 WNW	2.5 NW	6.5 NW	0.7 WSW	3.8 S	0.3 SSW	3.1 SSW	8 NW	3 WNW	3 WNW	6.2 SSE	8.6 SW	6.6 W	8 W	8 NNW	4.4 SSE	3.3 NNW	10.8 WSW	5.7 W	6.7 SSE	7.9 NW	7.9 SSE	0.9 SW	1.6 W	3.2 W	2 W	1.5 S	7.3 N	8 WSW	9.9 W	
14時30分	1.7 NW	2.4 NW	6.5 NW	1.2 W	5.2 SSE	0.3 NW	5.4 S	7.5 NW	1.8 W	2.7 W	5 SSE	8.6 SW	6.2 WSW	8 W	7.6 NNW	4.2 SSE	3.6 NNE	11.1 WSW	5.2 WSW	5.7 SSE	8 NW	6.8 SE	1.2 SSW	2.3 W	3.6 WSW	2.7 WSW	1.2 S	8.7 N	9.1 WSW	6.7 W	
14時40分	2.3 W	0.9 WNW	6.2 NNW	0.7 SSE	4.7 N	0.3 SSW	5 SSW	8.7 NW	3.1 NW	3.2 W	6.7 SE	5.5 SW	6.7 W	7.7 W	7 NNW	6.1 SE	2.7 NW	9.5 WSW	5.8 WSW	6.4 SSE	7.9 NW	8.8 SE	0.8 SW	1.6 W	2.8 W	3.1 SW	1.5 SW	7.9 W	10.2 W	6.2 W	
14時50分	2.9 W	0.7 SSE	4.8 NW	1.8 SSW	4.2 S	0.5 NNW	4.5 SSW	9.3 NW	2.1 NW	4 NW	8.5 SE	7.2 SW	7.2 WNW	8.2 W	7 NNW	5.8 SE	2.9 NW	9.4 WSW	6.3 WSW	5.4 S	7.6 NW	8.5 SE	0.3 SW	2.2 NW	3.3 WSW	1.7 WSW	1.2 SW	6.1 NW	10.7 WSW	5.8 WNW	
15時00分	2.3 W	0.8 SW	4.8 WNW	2 SW	5.2 SSE	0.9 SW	3.5 SW	9.2 NW	1.4 NNW	2 WNW	9 SE	7.1 SW	6.9 W	7.1 W	7.6 NNW	4.3 SSE	2.2 NW	10.7 WSW	5.8 WSW	6 S	7.7 NW	7.8 SE	2.3 SE	1.5 NW	2.4 WSW	1.9 W	1.4 SSW	4.8 NNW	9.5 WSW	7.4 W	
15時10分	1.9 WSW	0.9 NNW	5.6 WNW	2.2 SW	4.1 SSE	1.6 S	4.4 SSW	8.5 NW	1.5 WNW	3.6 W	10.6 SE	6.4 SW	6 W	5.7 W	7.4 NNW	5 SE	3.6 WNW	11.1 WSW	6.2 WSW	7.2 SSE	7.4 NW	7.1 SSE	1.4 SSW	1.7 NW	2.8 WSW	1.8 WSW	1.6 S	3.7 N	7.2 W	7.6 W	
15時20分	1.9 SSW	1.5 NW	6.5 NW	2.8 SW	4.1 SSE	1.9 S	6.9 S	9 NW	1.9 WNW	2.7 WNW	10.6 SE	7.2 SW	6.7 W	5.3 W	7.4 N	5.3 SE	3.4 N	10.7 WSW	5.9 WSW	7 S	7 NW	8.2 SE	0.6 WNW	1.8 NW	1.7 WSW	1.3 W	1.8 S	3.3 NNW	6.4 WSW	6.5 WSW	
15時30分	2.1 S	4.7 NE	6.8 WSW	2.4 SSW	5.2 SSE	2.1 S	4.3 SSW	9.3 NW	1.1 W	1.3 WNW	10.1 SE	7.4 WSW	6.7 WSW	6.1 WNW	7.7 N	5 SE	4 NW	10.2 WSW	5.5 W	6.4 S	3.4 S	7.5 SE	0.3 NNW	1.9 W	2.7 W	1.5 WNW	1.8 S	4.1 NNW	5.8 WSW	7.9 WSW	
15時40分	1.6 SSW	1.9 NW	7.1 WSW	2.4 SW	4.6 SSE	2.2 S	5.8 S	8.7 NW	2.2 WSW	2.2 W	9.9 SE	7.7 WSW	6 W	8.3 W	6.9 NNW	5.3 ESE	4 WNW	9.9 WSW	5.6 W	5.7 S	3.3 SW	8.7 SE	0.3 NNE	2.5 WNW	2.9 W	2 WNW	1.8 S	4.3 NNW	5.7 WSW	10.5 WSW	
15時50分	1.6 SW	2.2 NW	7.8 WSW	2 SW	4.8 SSE	1.5 SW	4.9 SSE	7.2 NW	2.2 W	2.2 W	8.4 SSE	7.5 SW	7.2 W	7.2 W	7.3 NNW	4.2 SE	1.4 NW	9.4 WSW	6.1 W	5.7 S	4.2 WSW	8.8 SE	0.4 NW	1.1 WNW	3.5 WSW	2.8 NW	1.6 S	4.3 NNW	5 WSW	9.5 WSW	

上段：平均風速 (m/s) 下段：風向

表 60m高・2017年9月・10分値⑤

	1日	2日	3日	4日	5日	6日	7日	8日	9日	10日	11日	12日	13日	14日	15日	16日	17日	18日	19日	20日	21日	22日	23日	24日	25日	26日	27日	28日	29日	30日	31日
16時00分	1.4 SW	2.6 WNW	7.8 WSW	1.8 SW	4.8 SSE	0.5 WSW	3.4 SSW	8.7 NW	1.8 WNW	2.8 W	7.3 SSE	7.3 SW	7 W	7.7 W	7 N	5.3 ESE	1.8 WNW	8.2 WSW	5.4 WSW	5.7 SSW	3.9 W	8.8 SE	0.3 NW	1.1 WNW	2.7 W	2.6 WNW	1.9 S	3.5 NNW	5.4 W	8.3 WSW	
16時10分	0.9 S	3 WNW	6.1 W	2.3 SW	4.5 SE	0.3 SSW	5 SSE	8.9 NW	1.8 W	3.4 NW	7.7 SSE	7.2 SW	6.3 W	6.7 WSW	8.5 N	6.7 ESE	3.4 WNW	8.3 WSW	5.5 WSW	4.7 S	4.9 W	9.9 SE	0.3 NNW	0.6 SW	2.2 WSW	1.7 WNW	1.8 S	3.6 NNW	5.5 W	7.7 WSW	
16時20分	0.4 SSW	2.8 W	3.9 NW	2.4 SW	5.1 SE	0.3 S	3.4 S	8.3 NW	1.8 W	2.7 WNW	6.8 SSE	7.7 SW	5.2 W	6.8 W	9.6 NNW	5.4 ESE	3.2 WNW	8.2 WSW	5.8 WSW	3.8 S	4.4 W	8.8 SE	0.3 N	1.1 W	2.3 W	1.4 NW	1.7 SSE	4.2 NNW	5.3 W	7.5 WSW	
16時30分	0.7 SW	2.3 NW	4.6 NW	1.8 SW	5.1 SE	0.3 SE	4.7 S	8 NW	1.3 WNW	1.3 WNW	8.1 SSE	6.3 SW	6.9 W	7.2 W	9.6 NNW	4.7 ESE	1 WNW	7.9 WSW	5.8 WSW	4.4 S	4.2 W	8.7 SE	0.3 SE	0.7 W	3.1 WSW	1.1 NW	1.3 S	3.4 N	5.6 W	9.2 WSW	
16時40分	0.8 WSW	3 WNW	5.4 NW	1.6 SSW	5 SE	0.4 ENE	3.7 SSW	8.3 NW	1.4 W	0.7 WSW	6.9 SSE	5.5 SW	7.3 W	7.4 W	9.2 NNW	4.4 ESE	3.7 NE	6.2 WSW	6.6 WSW	4 SSW	4.3 W	8.9 SE	0.3 SSW	1.3 WNW	3.2 WSW	0.5 NW	1.5 SSW	3.4 N	6.4 W	6.2 WSW	
16時50分	2.1 WSW	2.6 NW	5.2 WNW	1.7 SSW	5 SE	1.2 ENE	2.8 S	7.5 NW	1.7 WSW	0.3 SSW	7.4 SSE	5.4 SW	6.5 W	8.5 WSW	8.8 NNW	2.6 ESE	7.8 E	6.7 WSW	6.1 WSW	3.6 SW	2.6 WNW	9.4 SE	1.4 SSE	1.2 WNW	3.1 WSW	0.3 NW	1.3 SSW	2.8 N	7.7 W	5.6 WSW	
17時00分	1.7 SW	2.4 NW	5.3 WNW	1.6 S	5.4 SE	0.5 NE	3.3 S	6.6 NW	1.4 SW	0.3 W	7 SSE	5.5 SW	6 W	7.7 WSW	8.9 NNW	1.9 SSW	5.6 ENE	6.2 WSW	6 WSW	3.8 NW	3.4 NW	9.6 SE	0.7 S	0.9 WNW	3 WSW	0.5 ENE	0.9 SSW	2.9 N	8.9 WSW	5 WSW	
17時10分	1 SSW	2.3 NW	5.4 NW	1.7 S	4.9 SE	1 NNW	4.4 S	6.6 NNW	1.2 SW	0.5 SW	8.2 SE	6 SW	6.6 WSW	7.9 WSW	7.2 NNW	1.7 WNW	2.4 SSW	6 WSW	5.1 W	6.7 W	4.9 NNW	9.2 SE	0.3 SSW	1.3 WNW	3 WSW	1.3 SSE	1.5 S	4.9 NW	8.1 WSW	5.8 WSW	
17時20分	0.5 S	2.5 NW	5.9 NW	1.2 S	5.3 SE	0.7 NW	3.6 SSE	7 NW	0.4 SW	0.5 WSW	9.5 SE	5.8 SW	5.6 W	7.4 W	6 NNW	2.2 W	1.1 SW	6.3 WSW	4.6 W	13.1 W	5.7 NNW	10.2 SE	1 SSE	0.5 WNW	2.9 WSW	1.3 SSW	1.7 SW	3.5 NNW	5.9 WSW	5.9 WSW	
17時30分	0.3 S	3.1 NW	5.1 NW	1.4 S	5 SE	1.3 NNW	4.2 SSE	7.1 NW	0.4 SW	0.5 SW	9.7 SE	8.2 SW	5.7 W	7.5 WSW	5.7 NNW	2.3 WSW	2.7 W	6.2 WSW	5.9 W	9 NNW	5.2 NNW	8.6 SE	1.5 SSE	0.4 WSW	1.8 W	0.8 W	2 SSW	3.5 NW	4.4 WSW	5.8 WSW	
17時40分	0.3 NW	3.3 NNW	3.8 NW	1.7 S	4.4 SE	1 NW	4.4 SSE	7 NW	0.9 WSW	1.4 S	9.5 SE	7.2 SW	7.3 W	7.6 WSW	5.7 NNW	1.1 WSW	3.2 WNW	6.7 WSW	6.7 W	10 WSW	3.4 NNW	8.6 SE	1.8 S	0.3 S	1.4 SW	0.8 ENE	1.9 NW	3.9 SW	3.9 SW	5.1 SW	
17時50分	0.3 NW	2.7 NW	3.3 WNW	2.2 S	4.9 SE	1.6 NW	3.9 SSE	6.6 NW	0.8 WSW	1.6 SSE	9.1 SE	6.5 SW	6.2 W	6.4 WSW	7.5 NNW	4.8 SE	2.3 NW	6.7 WSW	5.6 W	9 NNW	0.7 NNW	8.3 SE	1.7 S	0.5 SSW	0.9 SE	2 SSE	2.5 SSW	4.3 WNW	3.6 WSW	5.7 WSW	
18時00分	0.3 WNW	2.5 NW	3 NW	2.1 SSW	4.8 SE	1.6 NW	3.1 S	6.9 NW	0.3 SW	2.6 SSE	9 SSE	6.6 WSW	6.6 W	6.6 WSW	6.3 NNW	6 ESE	3.5 WNW	7.2 WSW	5.7 W	8.3 SW	1.7 NW	9.5 SE	1.4 S	0.8 SSE	0.6 SE	2.6 SE	1.8 WSW	5.1 NW	3.2 SW	4.7 SW	
18時10分	0.6 W	2.2 NNW	5.3 NW	2.4 SSW	4.7 SE	1.6 NW	2.6 S	6.6 NNW	0.4 S	2.2 S	9.4 SSE	5.6 WSW	6.5 WSW	6.5 WSW	6.6 NNW	6.7 ESE	3.4 WNW	7.4 WSW	5 W	6.9 SW	2.6 NW	10.6 SE	0.5 SW	1.8 S	0.4 SW	2.6 SSE	1.8 WSW	6.3 NW	2.1 SW	4.3 SW	
18時20分	0.7 WNW	1.7 N	5.8 NNW	0.8 SSW	5.3 SE	1.1 NW	2.9 S	6.5 NNW	1.5 SSE	1.1 S	10 SE	5 SW	5.4 WSW	8.4 WSW	7.3 NNW	7.8 ESE	4.4 W	8.3 WSW	3.3 W	6.9 SW	2.3 NW	10.3 SE	0.8 SSW	2.4 S	0.8 S	2.7 S	2.1 NNE	7.4 NW	2.6 SSW	3.2 SW	
18時30分	0.4 WNW	0.6 NNE	6 NNW	0.7 SW	5.2 SE	1 NW	3.5 S	6.7 NNW	1.5 SSE	1.3 S	8.4 SE	3 SW	4.2 WSW	6.9 WSW	5.5 NNW	8.7 ESE	2 SW	7.8 WSW	1.5 W	8.7 SW	2.1 NNW	10.4 SE	1.4 SSE	2.6 SSE	1.3 SSE	2.3 S	2.4 N	6.7 NW	3.6 SW	2.2 SW	
18時40分	0.3 WNW	1.2 NE	6 NW	1.5 SE	5.8 SE	0.6 NW	6.8 SE	6.4 NNW	2.1 SE	1.6 SSW	10.1 SE	3.6 WSW	4.2 WSW	6.4 WSW	4.9 NNW	8.8 ESE	2.4 WNW	6.8 WSW	2.8 WSW	9.1 SW	0.6 NNW	10 SE	0.3 S	2.7 SSE	2 SSE	2.4 S	2.9 NNW	6.6 NW	2.4 SSW	2.1 SW	
18時50分	0.4 WNW	4 NE	7 NNW	2.4 SE	5.4 ESE	0.3 NW	3.3 S	6.4 NW	2.1 SSE	2 SW	9.7 SE	2.8 SW	5.1 WSW	6.1 WSW	4.7 NNW	5.5 ESE	5.7 SE	7.6 WSW	1.1 WSW	6.8 SW	0.3 NNE	10.6 SE	0.9 SW	2.2 SSE	3 SSE	2.4 SSE	2 NW	6.7 SW	3 SW	2.4 SSW	
19時00分	1.1 NNW	3.3 NNE	6.2 NNW	2.4 SSE	3.3 SE	0.3 SSE	3.3 SSE	6.6 NW	2.2 SSE	2.3 SSW	8.3 SE	4.5 WSW	4.3 SW	5.3 W	6.1 NNW	3 ESE	4.6 SW	7.3 WSW	0.6 W	6.7 SW	0.7 SW	9.6 SE	0.3 S	2.7 SSE	3 SSE	3.1 SE	2.1 WNW	6.4 NW	4.1 WSW	3.1 SW	
19時10分	1.8 N	2.7 NE	5.3 NW	3.5 SSE	1.9 SW	0.3 NW	3.4 SSE	6 NNW	2.6 SE	2.2 SSW	8.5 SSE	3.9 WSW	4.8 WSW	5.1 W	4.6 NNW	1.4 N	3.2 NW	7.4 WSW	1.7 W	6.6 WSW	2.4 WSW	10.1 SE	0.3 SSE	3.1 SSE	3.6 SSE	3.2 SE	0.8 W	6.9 NNW	4.4 SW	3.1 SSW	
19時20分	2.1 N	5.2 ENE	5.2 NW	3.2 SSE	2.4 W	0.3 NW	3.3 SSE	6.4 NNW	3 SE	1.9 S	9.7 SSE	5.3 WSW	6.4 WSW	4.7 W	6.1 NNW	0.5 NNE	5.1 NE	7.1 WSW	1.5 W	7.9 WSW	2 SSE	10.6 SE	0.3 SE	2.9 SSE	3.4 SSE	3.2 SSE	1.4 SW	7.2 NNW	4 SW	2.8 SSW	
19時30分	2.3 NNW	5.8 NE	5.8 NW	3.1 SE	0.9 W	0.3 WNW	1.8 S	6.8 NNW	2.9 SE	2.4 S	9.9 SE	6.3 WSW	4.7 WSW	5 WSW	5.9 N	2.6 E	2.9 N	6.1 SW	0.4 NNW	7.5 SSW	1.9 ESE	10.1 SE	0.3 SSE	2.5 SSE	3.2 SSE	3.3 SSE	0.7 S	7.7 NW	2.6 SW	3.1 SW	
19時40分	2.2 N	5.5 NE	6.6 NW	3.5 S	1 WSW	0.3 SSW	2.7 SSW	6.8 NNW	3.4 SSE	2.1 S	11.2 SE	6 SW	4.1 SW	3.9 WSW	5.4 NNW	5.9 E	2.3 SW	4.8 SW	0.4 NE	7.1 SW	1 SE	10.8 SE	1.2 SSE	2.7 SSE	2.9 S	3.1 SSE	1.7 ESE	6.7 NW	2.5 WSW	5 WSW	
19時50分	2.9 N	4.6 NE	6.1 NW	3.8 SSE	0.9 SW	0.3 SW	2.6 SSW	6.5 NNW	4 SSE	1.9 S	10.2 SE	6.9 WSW	2.9 SW	3.6 W	5.2 NNW	6 ESE	2.3 W	5 SW	1.2 SE	7.4 WSW	0.3 ESE	10.1 SE	0.6 ESE	2.9 SSE	3.2 S	3.5 SSE	0.5 NNW	6 WSW	3.3 WSW	5 WSW	

上段：平均風速 (m/s) 下段：風向

表 60m高・2017年9月・10分値⑥

	1日	2日	3日	4日	5日	6日	7日	8日	9日	10日	11日	12日	13日	14日	15日	16日	17日	18日	19日	20日	21日	22日	23日	24日	25日	26日	27日	28日	29日	30日	31日
20時00分	2.6 NNE	5.5 NE	6.2 NW	3.9 SE	1.6 SW	0.3 ESE	1.2 S	4.9 NNW	3.8 SSE	1.3 S	12.7 SE	5.8 WSW	2.7 SW	3.8 W	4.7 N	7.1 ESE	2.9 WNW	3.7 SW	1.5 SSE	9.5 WSW	0.3 ESE	9.6 SE	0.5 S	3.3 SSE	2.8 S	4.2 SSE	0.9 S	7.6 NNW	5 WSW	4.6 WSW	
20時10分	3 N	5.4 NE	6.6 NW	3.9 SE	1.8 SW	0.3 ESE	1.5 S	5.6 NNW	3.6 SSE	0.8 S	12 SE	4.3 WSW	3 WSW	3.9 W	4.7 N	7.3 ESE	2.8 WNW	3.3 SW	2.6 SSE	8 WSW	0.3 ESE	10.5 SE	0.9 SSW	3.7 SSE	2.5 SSE	3.2 SSE	2.7 S	7.7 NW	2 WSW	3.7 WSW	
20時20分	1.7 N	4.1 NE	5.8 NW	3.3 SE	2.4 SE	0.3 ESE	2.8 S	4.6 N	3.2 SSE	0.9 SE	14 SE	4.8 SW	2.3 SSW	3.7 W	4.6 N	5.5 ESE	2.6 SW	2.1 S	2.6 S	8.5 SW	0.6 ESE	10.8 SE	1.2 SSW	4.2 SSE	2.5 SSE	1.9 S	2.7 SSE	5.7 NW	0.7 SW	3.5 SW	
20時30分	1.3 NNW	3 NE	5.6 WNW	2.2 SSE	2.9 SE	0.3 ESE	3 NNW	4.7 NNW	3.2 SSE	1 SE	14.8 SE	7.2 WSW	2.9 W	4.2 W	4.2 N	4.4 ESE	3 SSW	2.5 SW	4.2 S	10.7 SW	0.7 SSW	12.2 SE	0.3 S	4.4 SSE	2.3 SE	2.8 SSE	4 SSE	5.7 NNW	1 WSW	4.4 WSW	
20時40分	2.5 NW	2.5 NNE	4.4 WNW	2.3 SSE	1.5 SSW	0.3 ESE	2.1 SSW	4.5 NNW	3.3 SSE	1.1 SSE	12.7 SE	6.4 WSW	2.2 SSW	3.9 W	4.3 N	7.3 ESE	2.3 WSW	3.3 SW	3.4 S	8.2 SSW	0.5 SSW	11.8 SE	0.6 SW	4.1 SSE	2 SE	3 SSE	5.3 NW	6.5 N	5.1 WSW		
20時50分	2.7 NW	1.5 NNE	3.8 WNW	1.8 S	1.8 SW	0.3 ESE	2.7 SSE	4.5 NNW	3.6 SSE	0.9 SSE	14.1 SE	6.1 WSW	2.3 S	3.9 W	3.9 N	4.4 ESE	2 SW	3.1 SW	3.8 SSE	6.5 SW	0.4 SW	12.3 SE	0.3 SW	4.1 SSE	1.5 SSE	3.5 SSE	6.4 SSE	5.4 NW	2.8 WSW	5 WSW	
21時00分	3.3 NNW	1.3 N	3.6 W	2.3 SSE	1.1 W	0.3 ESE	1.4 NNW	4.6 NNW	2.3 SSE	0.4 SSE	14.9 SE	7.1 WSW	3.4 SSW	4.8 WSW	3.7 N	4.6 ESE	3.9 SSW	3.2 SSW	4.4 SSE	8 SW	0.3 S	12 SE	0.3 SSW	4.2 SSE	1.9 SSE	3.8 SSE	7.1 SSE	5.7 NW	4.7 WSW	5 WSW	
21時10分	3.5 NNW	1.1 N	3.1 W	2.2 SSE	2.3 WNW	0.7 SE	0.6 NNW	3.5 N	2.1 S	0.4 SW	16.6 SE	7.5 WSW	3.1 W	4.6 WSW	3.4 N	3.8 ESE	3.8 SSE	1.8 SW	4 S	9 S	0.3 S	11 SE	0.7 SE	4 SSE	2.3 SSE	3.2 SSE	7.6 SSE	4.7 NW	5.1 WSW	5.5 WSW	
21時20分	3.2 NW	0.9 NW	2.6 W	2.7 SE	1.9 WSW	1.3 SSE	0.4 S	3.4 N	1.5 S	0.4 SW	14.7 SE	7 WSW	3.1 SSW	4.9 WSW	3.1 N	4.2 ESE	4.2 SSE	2 S	2.8 SW	7.8 SW	0.3 SSE	8.7 SE	0.8 S	4 SSE	2 SSE	4.9 SSE	8.3 NW	3.2 WSW	5.8 WSW	6.6 WSW	
21時30分	3.6 NW	0.8 NNW	2.5 WNW	3 SSE	0.6 W	0.8 S	0.4 S	3.2 N	1.2 S	0.4 SW	16.3 SE	4.5 WSW	4.9 W	6 WSW	1.7 N	3.8 ESE	5.4 SSE	1.7 SSW	4.1 SW	10.4 WSW	0.3 WNW	11 SE	0.4 SSE	4.2 SSE	2.1 SSE	6.4 SSE	8.9 N	1.6 WSW	6.1 WSW	5.8 WSW	
21時40分	2.6 NNW	1.2 NW	1.6 W	3.1 SSE	0.6 S	0.4 SSE	0.7 SSE	2.9 N	1.7 S	0.6 SW	16.7 SE	5.6 SW	5.5 SW	6 WSW	1.9 N	4 SE	4.3 SSE	2.7 S	5.7 SW	10.2 SW	0.3 W	9.4 SSE	0.5 SSE	3.7 SSE	1.2 SSE	6.3 SE	8.2 N	1.2 WSW	5.8 WSW	5.6 WSW	
21時50分	0.5 WNW	1.1 NW	1.6 WSW	3 SSE	2 SE	0.7 SE	1 N	1.9 N	1.7 S	0.6 SSW	15.7 SE	3.9 SW	4.5 WSW	5.5 WSW	1.6 N	4.8 ESE	2.6 WNW	2.5 S	4 SW	9.1 WNW	0.3 WNW	9.1 SE	1.1 SSE	2.9 SSE	1.8 SSE	6.3 SE	7.6 N	1.6 W	5.8 W	4.7 WSW	
22時00分	1.2 NNW	1.9 WNW	2.3 WSW	3 SE	1.6 SE	0.5 SSE	1.2 S	2.1 N	1.5 S	2.1 S	15.4 SE	4.4 WSW	6.3 WSW	5.8 WSW	2 N	4.7 SE	5.8 SE	3.3 SW	3.6 SW	9.5 WNW	0.3 WNW	10.6 SE	1.3 SSW	1.9 S	2 SSE	5.7 SE	7.3 SE	3.4 NW	6.9 W	4.5 WSW	
22時10分	1.4 NNW	2.1 NW	2.7 WSW	3.4 SE	0.6 S	0.5 S	1.4 SSW	3.4 NNW	1 S	2.2 S	14.6 SE	4.3 SW	6.1 WSW	6.5 W	0.9 N	4.3 ESE	7.8 ESE	3.7 SW	3.6 SSW	10.4 SW	0.3 WNW	8.3 SSE	1.2 SSW	1.6 SSE	2.3 SSE	4.5 SSE	8.7 SSE	2 NNW	7.1 W	3.9 WSW	
22時20分	1.7 NNW	1.7 NNW	2.5 WSW	3.4 SE	2.9 SSE	0.4 SSW	1.2 SSW	3.8 N	1.5 S	2.8 SSW	16.2 SE	4.9 SW	7.7 WSW	5.8 W	0.6 NNW	5.3 ESE	14.6 ESE	3.4 SW	3.9 SW	10.7 SW	0.3 WNW	9.4 SSE	1.4 S	1.8 S	2.8 SSE	5 SSE	8.7 N	7.1 W	2.4 WSW		
22時30分	2.1 WNW	1.7 N	1.7 SW	3.5 SE	3.5 SSE	1.2 SSW	2.5 SE	4.1 NNW	2.6 SE	2.5 S	15.2 SE	3.9 SW	8.5 WSW	6.3 WSW	0.8 NNW	3.9 ESE	5.4 S	4 SW	3.4 SW	8.1 WNW	0.3 WNW	8.9 SSE	0.4 W	1.5 S	3.1 SE	5.2 SSE	8.7 NNW	0.5 WSW	6.7 WSW	3.3 WSW	
22時40分	1.5 NW	2.1 N	2 WSW	2.2 SSE	3.4 SSW	0.3 SSW	2.4 S	3.4 N	2.7 SE	1.8 S	16.9 SE	3.8 SW	5.8 WSW	5.6 WSW	0.7 N	5.5 ESE	15 ESE	3.8 SW	4.1 SSW	5.9 SW	0.6 S	10.2 SSE	0.3 WNW	1.5 S	3 SE	4.8 SSE	8.6 N	0.4 WSW	6 WSW	3.9 WSW	
22時50分	0.3 S	2.5 NNE	0.5 SW	2.9 S	4.5 SSW	0.3 SSW	3.1 N	2.8 N	2.8 S	1.9 S	17.2 SE	4.9 SW	5.1 WSW	5.3 WSW	0.8 NNW	5.2 ESE	14.4 ESE	3.5 SW	4.3 SSW	3.6 SW	1.3 SE	10.4 SE	0.3 WNW	1.1 S	3.3 SE	3.9 SE	8.6 NNE	0.5 WSW	4.7 WSW	3.9 WSW	
23時00分	0.4 N	3.3 N	1.8 SW	2.5 S	3.5 S	0.4 S	1.7 NNE	2.3 NNE	2.6 SSE	2.2 SSE	16.8 SE	5 SW	6.3 WSW	4.9 WSW	0.3 NNW	5.3 ESE	12.1 ESE	2.6 SSW	3.7 SSW	7.1 SSE	1.1 SSE	9.8 SSE	0.8 WNW	2.1 SSE	3.4 SSE	2.1 SSE	8.3 NNE	0.4 WSW	5.1 WSW	4.8 W	
23時10分	0.9 NW	2.9 N	1.4 SSW	2.5 S	2.5 SE	0.3 SSE	0.8 S	2.9 NNE	1.8 SSE	2.2 SSE	16.6 SE	5 SW	7 WSW	5 WSW	0.5 NW	7.5 SE	14.5 ESE	4 SW	4.1 SW	9.7 SW	0.9 S	9.8 SSE	2 WNW	3.1 SE	3.3 SSE	2.4 S	7.5 SSE	0.4 WNW	4.7 WSW	4.7 WSW	
23時20分	2 NW	2.7 N	2.2 WSW	3.1 SSE	2 SW	0.5 S	0.5 SSE	3.4 N	1.9 S	2.1 SSE	15.4 SE	4.1 SSW	5.1 SW	5 WSW	2.2 N	7.7 SE	13 ESE	3.1 SW	3.7 SW	11.3 WSW	2.2 SSE	10.3 SSE	1.6 WNW	3.9 SE	3.1 SSE	3.1 SSE	8.6 SSE	0.3 NNE	4.2 WSW	4.9 W	
23時30分	1.2 NNW	2.8 N	2.4 WSW	3 SSE	4.1 S	1.2 SW	0.8 N	3.8 N	2 S	2.1 SSE	15.9 SE	4.2 SSW	6.7 WSW	5.4 WSW	2.8 NNW	6.2 ESE	12.9 ESE	3.6 SW	3.6 SSW	10.7 SSW	1.4 SSE	11.2 SE	0.3 WSW	3.6 S	3 S	3.4 SSE	8.4 NE	0.3 WSW	4.4 WSW	4.9 W	
23時40分	0.7 NNW	3.1 NNE	2.3 WSW	2.4 SSE	3.5 S	0.4 SW	0.9 SSW	4.6 NNW	1.6 SSE	2.1 SE	15.7 SE	4.6 SSW	7.2 WSW	6.4 WSW	3.7 NNW	3.3 SE	11 ESE	4.7 SW	5.9 SW	11.7 SSW	1.1 SSE	10 SSE	0.4 WSW	4 SE	1.5 SSE	3.8 SSE	7.5 N	0.4 SW	5.2 SW	3.9 W	
23時50分	0.4 NNW	3 N	2.2 WSW	3.1 SSE	6.7 SSE	0.7 SSW	0.7 SW	4.5 N	1.4 S	2.5 SE	15.6 SE	3.9 SSW	7.4 SW	6.1 WSW	2.7 NNW	2.8 SSE	10.6 ESE	4.5 WSW	4.6 SW	12.9 WSW	1.1 SSE	10.5 SSE	1.9 SW	3.5 SSE	2.1 SSE	3.5 SSE	7.4 NNE	0.3 SW	4.5 SW	3.4 WSW	

上段：平均風速 (m/s) 下段：風向

表 60m高・2017年10月・10分値①

	1日	2日	3日	4日	5日	6日	7日	8日	9日	10日	11日	12日	13日	14日	15日	16日	17日	18日	19日	20日	21日	22日	23日	24日	25日	26日	27日	28日	29日	30日	31日
0時00分	4.2 W	4.2 SSE	4.6 SSE	10.1 NNW	6.9 NW	0.3 NW	13.3 SE	3.2 NNW	0.3 WNW	2.8 SSW	2.8 SSE	6.7 SW	0.3 NNE	2.2 N	1 NW	2.3 NW	2 SSE	11.8 NNW	0.6 NE	0.7 NNW	2.5 WNW	0.6 WSW	12.8 E	11.4 NW	0.3 SSW	6.7 N	0.9 SW	0.7 WNW	7.5 SE	7 WSW	6.4 WSW
0時10分	3.8 W	3.6 SSE	4.1 S	10.2 NNW	6.3 NW	0.3 NW	13.8 SE	3.9 N	1.1 SW	3.7 SW	1.1 S	6 WSW	0.3 NNE	2.5 N	0.3 NNW	0.6 WNW	2.3 SSE	11.8 NNW	0.6 NE	2 NNW	2.4 W	0.8 ESE	15.1 ENE	12.2 NW	0.3 SSW	6.8 N	0.3 SSE	1.5 NW	8.8 SE	7.3 WSW	6.3 WSW
0時20分	3.1 W	3.5 S	4.2 S	10.1 NW	6.6 NW	0.3 NW	12.6 SE	4.1 NNW	2.8 SSE	3.7 SW	2.4 SSW	7.6 SW	0.3 E	1 N	0.4 NE	0.4 NW	1.7 SSE	11.2 NNW	1 ESE	0.5 NNW	1.4 WNW	0.4 SSW	9.7 ENE	11.1 NW	0.9 NNE	5.9 N	0.3 WNW	1.6 WNW	9.8 SE	6.9 SW	6.2 W
0時30分	3.5 W	2.4 S	4.8 S	9.4 NW	5.8 NNW	0.3 NW	13.1 SE	3.4 NNW	4.6 SSE	2.6 SSW	2.1 WSW	9.1 SW	0.4 S	0.4 E	0.7 N	0.9 NNW	1.3 SSE	11.1 NNW	1.3 NE	0.7 ENE	1.7 NW	1.1 W	11.4 ENE	10.4 NW	1.3 NW	6.6 N	0.3 WSW	1.5 WNW	8.8 SE	7.1 WSW	6.2 W
0時40分	3.1 W	3.4 S	4 SSW	10.1 NNW	4.9 NNW	0.3 NNW	9.1 SSE	2.9 N	4.2 SSE	2.5 S	3.1 SSE	9.6 SW	0.3 SSW	0.3 SE	1.4 N	2.9 NNW	1.4 SSE	11.6 NNW	2.8 NW	0.4 NW	2.6 WNW	1.3 WSW	13.6 E	9.5 WNW	0.3 WNW	5.2 N	0.3 SW	2.7 NW	5.5 SE	6.7 WSW	6.6 WNW
0時50分	2.3 WSW	2.6 S	4 SSW	9.3 NW	5.6 NNW	0.4 WNW	8.1 SSE	3 NNE	3.8 SSE	2.3 SSW	2.9 SSE	8.5 SW	0.3 SE	0.6 SSW	0.6 NNW	3.3 NNW	1.4 SE	10.7 NNW	1.4 N	0.9 NNW	1.9 WNW	1.5 WSW	14.1 E	8.5 NW	0.3 NNW	4.4 N	0.4 SE	2.2 NW	2.5 SSE	5.5 WSW	6.4 WNW
1時00分	1.2 WSW	2.4 S	2.8 SSE	9.6 NW	5.6 NNW	0.9 WNW	7.4 S	3.5 NNE	3.5 SSW	3.2 SSW	4 SSW	7.9 SW	0.4 S	0.5 WSW	1 NNE	3.6 NNW	1.4 SSE	11.2 NNW	0.9 WSW	0.8 N	2.6 W	1.5 SW	12.9 E	8.6 NW	0.6 NNE	5.3 N	0.3 WNW	0.6 WNW	1.3 SSE	6.9 W	6.8 WNW
1時10分	0.7 W	3.3 S	2.9 SE	9.1 NW	5.9 NNW	0.6 WNW	7 S	3.8 N	2.3 S	3.2 SSW	4.4 SSW	7 SW	0.6 SW	0.6 WNW	1.5 NNE	1.5 N	1.2 S	11.2 NNW	1.4 W	1.3 N	1.8 SW	1.5 SW	14.7 E	7.5 NW	1 NNE	4.8 N	0.3 W	0.5 NW	0.3 SSW	11.4 WNW	5.9 W
1時20分	1.1 W	2.8 SSE	3.5 S	9.4 NW	5.8 NNW	0.3 WNW	6.2 S	3.8 N	2.4 S	2 SSW	4.8 WSW	7 WSW	1.6 SW	1.5 NW	1.7 NNE	1 SW	0.7 SSE	11.3 WNW	1.9 WNW	1.6 NNW	2.1 WNW	1.1 WSW	15.7 ENE	6.1 NW	1.1 NNW	3.9 WNW	0.3 WNW	1.6 WNW	0.4 NNW	18 NNW	5.2 NNW
1時30分	2.5 WNW	4 SSE	3.3 SSE	8.2 NW	6 NW	0.3 WNW	7.2 S	3.4 N	3.2 S	2.5 SW	6.6 WSW	7.3 WSW	1.1 SSW	0.6 NW	2 N	0.9 SSE	1 SSE	11.5 NNW	0.7 S	1.3 NNW	3.2 W	1 SSW	19.8 ENE	6.7 NNW	1.2 NE	4.4 N	1.3 NE	2.1 WNW	0.6 NNW	16.2 NNW	4.4 NNW
1時40分	2.4 W	3.5 SSE	3.3 SSE	7.9 NW	5.3 NW	0.3 WNW	5.6 S	2.9 NNE	4.5 SSE	1.9 SSW	7.1 WSW	6.8 SW	1.4 SSW	0.3 SE	2 N	0.4 SSE	1.3 SSE	10.4 NNW	2 SSE	0.4 NW	0.8 NNW	0.4 NNW	20 ENE	8.3 NNW	0.4 SSE	4.2 NNE	1.9 SE	2.2 WNW	0.6 NNW	13 NNW	5.2 WSW
1時50分	2.7 W	3.8 SSE	3.5 SE	8.3 NW	4.9 NW	0.3 W	7.2 S	2.8 NNE	3.5 SSE	2 SSW	6.1 WSW	8 WSW	1.7 SSW	0.5 N	1.8 N	0.5 WNW	0.4 SW	10.8 NNW	5.4 SE	0.3 NW	1.7 NW	0.4 S	26.9 ENE	10 NNW	1 W	5.3 N	1.8 S	1.7 NW	0.9 N	9.8 NW	5.7 W
2時00分	2.5 WSW	3.9 SSE	4.2 SE	7.9 NW	4.8 NW	0.3 SW	7.4 SSE	3.4 NNE	2.6 S	1.3 SSW	6.8 WSW	7 SW	2.4 SSW	0.4 NW	1.2 NNW	0.3 SW	1.1 WNW	10.6 NNW	7.6 SE	0.3 S	1.5 NW	0.3 S	30.8 ENE	9.5 NNW	0.8 NW	5 N	0.4 S	1.6 NNW	0.3 N	9.9 NW	3.1 WNW
2時10分	3.1 W	3.7 SSE	4.6 S	8.1 NW	5.3 NW	0.3 W	8.4 SSE	2.4 N	3.9 S	1.1 S	5 SW	7.6 SW	3.6 SW	1.7 NW	1.3 N	0.3 SW	0.3 WSW	11.1 NNW	6.6 SE	0.3 SE	2.5 NW	0.5 NE	32 ENE	8.4 NNW	0.3 SW	4.2 N	0.3 SSW	0.9 WNW	0.3 WNW	9.2 NW	1.7 WNW
2時20分	2 W	3 SSE	3.3 SSE	8.2 NW	4.8 NW	0.3 W	8.3 SSE	2.7 N	3.5 SSE	1.5 S	4.9 WSW	8.2 SW	3.4 SSW	2.3 NNW	1.2 NNW	1 ESE	0.9 SSE	10.6 NNW	7.6 SE	0.3 E	3.6 WNW	1.6 ENE	30.8 ENE	8.2 NNW	0.3 ESE	4.6 N	0.3 SSW	0.5 SSE	0.5 NW	8.9 NW	3.6 NW
2時30分	2.3 WSW	3 SSE	3.3 SSE	7.9 NW	4.9 SSW	0.6 SSW	9.4 SSE	2.8 N	3.3 SSE	2.7 S	5 WSW	6.9 SW	3 SW	1.8 NNW	0.5 NNW	1.1 ESE	1 SSE	10.1 NNW	7.9 SE	0.3 ESE	2.5 NW	5.4 SE	28.7 ENE	7.1 NNW	0.3 E	4.6 N	0.3 SSW	1.5 NNW	2.4 SSE	8.4 NW	4.7 NNW
2時40分	1.4 WSW	3.6 S	2.8 SE	8.9 NW	5.2 NW	0.6 SSW	9.7 SSE	2.9 N	3.4 S	3.1 SSE	3.7 WSW	6.9 SW	1.3 SSW	1.1 NNW	0.3 NNW	0.5 NE	0.5 S	9.4 NW	4.3 ESE	0.3 SE	3.2 NW	6.3 SE	28 ENE	6.1 NNW	1.5 ENE	4.3 N	0.3 W	2.5 SSE	4.2 NW	8.1 NW	5.7 NW
2時50分	0.4 SSW	3.2 SSE	3.3 SE	8.8 NNW	5.1 NW	0.6 WSW	9 SSE	3.3 N	3.5 S	2.8 SSE	5.2 WSW	7.4 SW	2.1 S	1.5 NW	0.3 NNW	0.4 NE	0.3 S	9.7 NW	4.8 SE	0.3 WNW	3 SSE	5.9 SSE	29.2 ENE	6.9 NNW	3.9 NNE	3.2 ENE	0.3 ENE	1.4 NW	5 SSE	8 NW	5.8 NW
3時00分	0.4 SSW	3.5 SSE	3.4 SSE	8.7 NNW	4.5 NNW	0.6 NNW	10.4 SSE	2.4 NNW	4.1 S	2.9 SSE	5.9 WSW	6.7 SW	1.2 SSW	0.7 NNW	0.7 NW	0.3 E	0.6 NW	9.7 NW	8.5 SE	0.4 ESE	0.5 WNW	6 SSE	25.6 ENE	6.9 NW	2.4 NW	3.1 N	0.3 W	5.5 SSE	6.7 WNW	6.6 WNW	
3時10分	0.7 SSW	3.2 SSE	3.3 SSE	8.1 NNW	5.1 NNW	0.4 NNW	12.2 SE	2.7 N	3.2 SSE	2.8 SSE	5.3 WSW	6.6 SW	1.7 S	0.5 WNW	0.3 NW	0.3 NNE	0.3 SSE	9.7 NNW	7.7 SE	0.3 SSW	1 NNW	5.7 SE	14.6 ENE	6.8 NNW	2.1 NW	2.9 N	0.5 SE	0.4 WSW	4.7 SSE	6.4 WNW	6.9 WNW
3時20分	2.1 WSW	2.4 SE	4.1 SSE	9.9 NNW	4.9 NNW	1.4 SSW	13.7 SE	3.6 NNE	4.3 SSE	2.8 SSE	5.2 SW	8.4 SW	2.2 S	1.8 S	0.8 NW	0.6 NW	0.3 SE	9.4 NNW	7.6 SE	0.3 SSW	1.2 WNW	4.4 SSE	14.8 ENE	7 NW	0.9 N	3 SSE	1.7 NW	1 SSE	4.3 SSE	8.8 WNW	5.5 WNW
3時30分	3.9 WSW	1.9 SE	5.1 SSE	8.8 NNW	3.5 NNW	2.1 SW	11.6 SE	3.9 N	3 SSE	2.6 S	5.4 SW	8 SW	2.2 S	1.9 SE	1.2 NNW	1.9 N	0.3 SE	10.4 NNW	8.4 SE	0.3 ESE	1.4 N	5.1 SSE	15.2 ENE	5.1 NW	1.4 E	3 NNE	1.8 S	0.5 WSW	3.1 S	11 WNW	4.5 WNW
3時40分	3.8 WSW	0.6 SSE	5.5 SSE	7.8 NNW	3.9 NNW	1.6 SSW	13.2 SE	3.9 N	2.7 SSE	2.7 S	4.9 WSW	7.3 SSW	1.6 SSW	1.2 SSE	0.7 NNW	2.2 NNE	0.3 SW	11.5 NNW	6.2 SE	0.3 N	2.2 NW	3.5 S	16.5 ENE	5.3 NW	0.3 NNW	4.5 N	0.8 S	1.4 WSW	3.6 S	12.4 NW	5.4 WNW
3時50分	2.8 W	1 SSW	5 S	8.1 NNW	4.1 NNW	1.9 SSW	14 SE	3.7 N	3.6 SE	3 S	4.6 WSW	6.3 SSW	1.8 SW	1.1 SSW	0.5 NNW	0.7 NNE	0.3 NNE	10.6 NNW	4.3 SE	0.3 NW	2.2 WNW	3.5 SSW	22.9 ENE	5.3 NW	0.4 WNW	5.2 N	0.3 S	1.2 WSW	3.7 SSE	10.9 NW	5 W

上段：平均風速 (m/s) 下段：風向

表 60m高・2017年10月・10分値②

	1日	2日	3日	4日	5日	6日	7日	8日	9日	10日	11日	12日	13日	14日	15日	16日	17日	18日	19日	20日	21日	22日	23日	24日	25日	26日	27日	28日	29日	30日	31日
4時00分	4.1 W	1.6 SE	3.7 SSE	7.7 NNW	4.7 NNW	2.2 SW	12.8 SE	3.5 NNW	4.3 SE	2.9 SSE	3.3 SW	5.8 SSW	0.9 SW	0.3 ESE	1.2 NW	0.3 NNE	0.3 NW	10 NNW	2.8 SSW	0.3 NW	0.4 WNW	2 SSW	27.9 ENE	2.1 N	0.3 NW	4.5 N	0.3 S	3 NW	3 SSE	9.7 NW	1.9 SW
4時10分	2.5 W	1 ESE	4 S	7.7 NNW	5.6 NNW	1.1 SW	10.4 SE	3 N	4.3 SSE	2.1 SSE	2.8 SSW	5.2 SW	0.3 SSW	0.4 NE	1.4 NNW	0.3 WNW	0.3 SSW	9.9 NNW	2.8 S	0.3 NW	0.5 NE	0.5 S	26.7 ENE	4.2 NNW	1.1 N	4.6 N	0.3 SSE	3.4 NW	3.5 SSE	7.7 NW	0.9 SSE
4時20分	1.9 WSW	0.3 ESE	4 SSE	8.4 NNW	6 NNW	0.8 SW	8.4 SE	3.9 NNE	4.5 SSE	2.1 S	1.7 SW	5.2 SW	0.6 WSW	0.3 NNE	1.3 NNW	0.3 SSW	9.7 NNW	4.6 SSE	0.3 NNW	1.4 NNW	1.5 ESE	23.2 ENE	3.8 N	0.8 N	5 N	0.5 ESE	1.9 WNW	5.1 SSE	9.2 NW	1.4 S	
4時30分	1.4 WSW	0.8 WNW	4 SSE	7.6 NNW	5.5 NNW	0.7 SW	7.8 SE	4.6 N	3.7 SSE	1.8 S	2.4 SW	5.2 SW	0.4 SSW	0.3 E	1 N	0.5 SE	0.3 WSW	9.7 NNW	3.8 SSE	0.3 NW	2.6 NNW	1.1 ENE	23.7 ENE	3.8 NNE	1.1 NW	4.6 N	0.4 S	0.8 WNW	4.6 SSE	11 NW	2.2 SSW
4時40分	1.7 W	1.4 SSW	4 SSE	7.1 NNW	6 NNW	0.3 SSW	5.6 S	4 NNW	4 SSE	2.1 SSW	2.7 SW	5.4 SW	0.3 SSW	0.3 SSE	0.5 NNW	0.3 S	0.3 W	8.8 NNW	2.9 NW	0.3 WNW	2.4 WNW	0.4 E	27.4 ENE	4.9 NNE	0.5 NW	4.8 NW	0.3 SW	1 SSW	6.2 NW	10.3 NW	1.3 WSW
4時50分	1.8 WSW	2.4 S	3.9 SSE	7.6 NNW	6.4 NNW	0.3 W	6.5 SSE	3.9 NW	4.3 SSE	1.6 SSW	3.6 SSW	6.7 SW	0.4 SW	2.3 SSE	2.9 NNW	0.3 NW	0.3 W	8.8 NNW	4.4 SE	0.4 W	1.1 WNW	0.4 ENE	28.7 ENE	4.8 N	0.4 SSW	4.5 N	0.3 W	1.5 NNW	5.8 SSE	8.6 NW	1.2 NW
5時00分	1.2 SW	3.1 S	3.3 SE	7.3 NNW	6.7 NNW	0.7 SW	5.9 SSE	3.9 NNW	4.1 SE	1.1 S	3.9 SW	6.4 SW	0.4 WSW	0.9 SW	4.2 NNW	0.6 NW	0.3 W	8.8 NNW	2.7 N	0.3 W	0.4 WNW	1.8 SSW	30.8 ENE	5.1 N	0.8 SSE	4.5 N	0.3 WSW	1.9 WSW	6.2 SSE	7.5 WNW	3.2 WNW
5時10分	2.2 SW	2.8 S	1.3 SE	6.2 NNW	6.1 NW	0.9 W	7.3 SSE	3.9 N	3.4 SSE	1.3 SSW	4.2 SW	5.9 SW	0.3 SW	1.1 NW	3.5 NNW	1.1 NNE	0.3 W	8.8 N	1.6 S	0.3 W	0.9 WNW	1.8 SSE	26.1 ENE	4.7 N	1.2 SSE	4.2 S	0.3 SSW	3.4 S	6.3 SSE	7.1 WNW	3 S
5時20分	1.8 SW	1.6 SSW	2.3 SSE	6.6 NNW	6.6 NNW	0.3 NNW	7.8 SSE	4 N	3.4 SSE	1.3 SSW	3.3 SW	4.1 SW	0.3 S	1.4 NNW	2.8 N	0.3 NE	0.3 W	8.8 N	4.6 SSE	0.3 W	1.4 WNW	0.6 SE	21.4 ENE	6.1 NNW	1.3 SSE	3.8 N	0.3 S	3.2 S	5.6 SSE	6.8 WNW	3.6 W
5時30分	2.3 SW	1.5 SSW	2.8 S	7.1 NNW	6.3 NNW	0.3 N	8.1 SSE	3.4 N	2.9 SSE	2.4 S	3.4 SSW	2.8 SSW	0.3 SSE	1.3 NNE	2.9 N	1.3 SE	0.3 W	8.7 N	4.4 SSE	1.3 W	1.3 WNW	0.3 ENE	16.3 ENE	7.3 NNW	0.9 SSE	4.3 WSW	0.3 SW	1.6 SSE	6.2 WNW	5.4 WNW	4.7 W
5時40分	1.9 S	1.1 S	1.9 S	6.1 NNW	6.2 NNW	0.4 SSW	7.9 SSE	2.4 N	2.3 S	2.3 S	3.9 SSW	2.7 SSW	0.3 S	0.5 N	2.9 N	1.6 SSE	0.3 W	8.5 NNW	3.8 SSE	0.4 W	1.8 W	2.5 NNE	18.5 ENE	6.4 N	2.1 S	4.6 NNW	0.4 N	2.1 SE	6.7 WNW	8 WNW	5.4 W
5時50分	1.8 SW	1.8 SSE	1.2 S	6 NNW	6.6 NNW	1.6 SSW	7.3 S	3.3 NNW	2.7 SSE	2 S	3.2 SSW	3.5 SW	0.3 S	0.4 WSW	2.1 N	0.6 SE	0.3 W	10.3 NNW	1.8 NW	0.4 SE	1 WNW	3.6 N	21.5 ENE	4.9 NNW	1.7 SSE	4.7 SE	0.8 W	1.1 SSE	4.9 WNW	6.2 WNW	6.7 WNW
6時00分	0.9 SSE	3 SSE	2.5 SSW	6.3 NNW	6.2 NNW	2.8 SSW	6.8 S	4.2 NNW	3 SSE	1.2 S	2.8 SSW	6.1 SW	0.5 S	0.6 SSW	2.1 NNW	2.3 SE	0.3 WSW	9 NNW	0.8 SW	0.5 SSW	0.3 SW	1 NW	16.6 E	5.8 NW	1.1 SE	4.2 NNW	0.4 S	1.7 SW	4.9 SSE	6.1 W	8.9 WNW
6時10分	2.1 S	3.9 SE	2.7 SSW	5.1 NNW	6 NNW	2.5 SSW	7.4 SSE	3.4 NNW	2.9 SSE	1.4 SSE	3.6 S	8.4 WSW	0.9 W	1.7 SSW	1.8 NNW	1.9 SE	0.7 SSE	8.1 NNW	1 ENE	0.4 S	0.3 WNW	1 NW	6.6 N	4.6 NW	0.3 SE	3.5 NW	0.3 W	0.7 SSE	4.7 W	8.1 W	8.4 WNW
6時20分	3.2 WSW	3.8 SE	2.4 S	5.3 NNW	5.7 NNW	2.3 SSW	7 SSE	2.8 N	3 S	1.8 SSE	3.3 SW	9.3 SSW	0.3 SSW	0.6 SW	2.7 NNW	0.5 ESE	0.3 SSE	7.8 NNW	2 SSE	0.3 NW	0.8 WNW	1.6 NW	5.9 NW	4.7 NW	0.3 ESE	3.6 NNW	0.3 N	0.8 SSE	4 SSE	8.3 WSW	9.9 NW
6時30分	2.4 SW	3 S	3.4 SSE	4.9 NNW	5.3 NNW	1.4 SSW	8.6 SSE	3.5 N	2.9 S	1.4 SSE	4.1 SW	9.4 WSW	0.9 SE	1.3 WSW	4.1 N	0.3 SSE	0.3 SSE	7.3 NNW	1.5 WSW	0.3 NW	0.4 W	0.4 WNW	6.3 NW	4.6 NW	1 NNW	3.8 SW	3.6 SSE	3.4 SSE	8.3 WSW	10.6 WNW	
6時40分	2.8 S	2.7 S	4.6 SE	5.2 NNW	4.6 NNW	2.3 SSW	6.9 SSE	4.5 NNE	2.5 S	1.5 SSE	3.4 WSW	8.2 SE	1.3 WNW	0.7 NNW	3.9 NNW	0.3 SSE	0.3 SSE	6.6 NNW	1.5 W	0.3 NNE	0.3 NNE	0.3 N	7.7 NNW	3.9 NNW	0.6 NNW	3.4 NNW	0.3 SSW	3.5 SSE	5.7 SSE	8.3 WSW	10.4 WNW
6時50分	2.9 S	2.3 S	3.6 SSE	4.9 NNW	4.6 NNW	4 S	6.7 S	4.5 NNE	2.1 SSE	1.7 SSE	3.4 WSW	8.2 SE	0.3 SE	1.2 NNW	2.7 NNW	1.6 SSE	0.3 SSE	7.4 NNW	1 WNW	0.3 N	0.3 SE	0.3 NNW	7.4 NNW	2.8 SW	0.6 SSW	3.5 NNW	0.3 SSW	4.7 SSE	5.4 SE	8.2 W	7.5 WNW
7時00分	3.3 S	2.5 SSE	1.6 SSW	4.4 NNW	3.9 NNW	3.8 SSW	6.5 S	3.5 NNE	2 S	0.7 S	3.7 SSW	6.1 WSW	0.3 SE	1.4 NNW	2.2 N	2.4 S	0.3 SSE	6.5 NNW	1.6 W	0.8 W	0.3 NNE	0.3 E	6.1 NW	3.1 NNW	1.7 SE	3.2 NNW	5.4 SSE	3.9 SSE	7 WNW	6.7 WNW	
7時10分	2.2 SSW	2.6 S	2.2 SW	4.8 NNW	4.8 NNW	4.7 S	8 S	3.9 NNE	2.1 S	0.6 S	4 SSW	6.7 WSW	0.3 SSE	1.6 N	2.5 NNE	2.7 S	0.3 SSE	4.4 NNW	2.2 SSW	0.5 SW	0.8 N	0.3 E	11 NW	3 NNW	1.2 SE	2.5 NNW	3.2 SW	2.7 SSE	2.7 SSW	7.9 NW	6 WNW
7時20分	2.5 SSW	3.3 S	2.4 SW	5.8 NNW	4.8 NNW	7.6 S	7 S	3.8 N	1.9 SSW	1.1 SSW	4.1 SSW	7.2 WSW	0.3 SW	2.1 NNW	3.3 N	2.7 SSW	0.5 SSE	5.5 NNW	2.7 SSE	0.3 S	1.4 NW	0.3 E	11.5 NW	2.5 NNW	0.5 S	1.9 NNW	0.3 SW	4.2 SSE	1.3 S	8.6 NW	4.7 W
7時30分	1.6 SSE	3.8 SSE	2.2 SW	6.8 NNW	3.8 NNW	8.4 S	6.2 S	1.5 NE	2.4 SSW	1.8 S	4.6 WSW	6 S	0.3 S	1.3 NNW	3.7 NNW	0.9 S	1 SSE	6.3 N	1.1 S	0.4 E	1.8 NW	0.3 E	10 NNW	2.4 N	2.5 NNW	1 SSW	0.3 SSE	5.3 SSE	4 SSE	8.1 NW	5 WSW
7時40分	1.5 S	3.5 SE	3.4 WSW	6.3 NNW	4.3 NNW	7.7 S	6.1 S	2.1 N	2.4 S	2.4 SSE	5.1 WSW	5.9 WSW	0.3 S	0.9 NNW	4 NNW	0.3 SSW	0.8 SSE	6.4 NNW	0.4 SSW	0.9 NNW	0.8 NNW	0.3 E	10 NNW	2.5 NNW	3.3 SSE	0.8 NNW	0.7 SSE	6.9 SSE	2.5 SSE	7.2 NW	4.6 WSW
7時50分	1.5 SSE	3.4 SE	3.2 SW	6.4 NNW	4.3 NNW	7.3 S	5 S	2 NNW	2.1 SSE	2.5 SE	3.7 SW	6.1 WSW	0.4 ESE	0.4 NW	3.7 NNW	0.3 S	0.7 WNW	5.8 N	0.4 NNW	0.3 WNW	0.4 NNW	0.3 E	8.9 NNW	3.4 NNE	2.9 SSW	1.5 SSW	0.3 SE	6.3 SSE	3 SE	8.1 NW	6.3 WSW

上段：平均風速 (m/s) 下段：風向

表 60m高・2017年10月・10分値③

	1日	2日	3日	4日	5日	6日	7日	8日	9日	10日	11日	12日	13日	14日	15日	16日	17日	18日	19日	20日	21日	22日	23日	24日	25日	26日	27日	28日	29日	30日	31日	
8時00分	1.7 SSW	1.6 SE	3.1 SW	5.9 NNW	3.7 NNW	7.4 S	5.1 S	1.4 NNW	1.8 SE	1.3 SE	2.8 SW	4.5 WSW	0.3 E	0.3 WNW	3.7 NW	0.3 NW	0.5 S	6.3 NNW	0.7 NNE	0.3 NW	0.4 NNW	0.3 ESE	10 NNW	2.2 N	1.5 SSE	1.6 NW	0.3 S	6.3 SSE	2.3 S	8.8 NW	5.2 WSW	
8時10分	1.8 S	2 SW	3.5 SW	6.3 NW	4.7 NNW	7.8 S	4.8 S	2.5 NNW	1.9 SE	0.7 SSE	2.8 S	4.6 WSW	0.3 E	0.6 NW	2.6 NW	0.3 W	0.5 SSE	6.3 N	0.7 NNE	0.3 NW	0.8 NW	0.4 SE	9.8 NNW	2.4 N	2.9 S	1.3 NNW	0.3 WSW	6.3 SSE	0.9 SE	9.7 WNW	4 WSW	
8時20分	0.9 SW	0.8 SW	4.2 SSW	6 NW	5.6 NNW	7.3 S	6.7 S	3.3 NNW	2 SE	1.3 SSE	2.4 SSW	6.9 WSW	0.4 SE	0.8 N	2.3 NNW	0.4 WSW	0.4 SSE	6.1 N	0.3 NNE	0.5 WSW	0.6 N	0.3 SSE	9.1 NNW	2.4 NNW	2.8 SE	1.9 NNW	0.3 SW	6.1 SSE	1.8 SSE	14.3 NW	2.2 WSW	
8時30分	1.5 S	0.9 S	3.3 SSW	5.6 NW	5.3 NNW	8.6 S	6.3 S	3.5 NNW	1.1 S	1.3 SSW	2.7 S	7.3 W	0.4 SSE	0.4 WNW	2 NW	0.4 SW	0.4 SSW	6.2 N	0.3 NNE	0.5 WNW	0.3 SSE	10.5 NW	2.8 NNW	1 SSE	2.3 NW	0.3 SW	6.6 S	1.3 SSE	14.4 NW	3.2 WSW		
8時40分	2.1 SW	1.8 SSE	3.6 SSW	4.8 NW	4.1 NNW	8.4 S	6.8 S	4.3 NNW	2.2 SSE	2.4 SSW	3.6 SSW	7.6 W	0.6 NW	0.7 SW	3.6 NW	0.6 SSW	0.5 SW	6.1 N	0.3 NNE	0.5 SSW	0.5 NNW	0.3 SSE	11.9 NW	2.6 NNW	0.3 SSW	2.5 NW	0.7 W	7.2 SSE	1 NW	12.2 NW	4.1 W	
8時50分	2.9 SW	2.4 SSE	2.5 SSW	5.1 NW	3.3 NNW	9 SSE	6.3 S	4.3 NW	1.7 S	1.4 SW	3.6 SW	7.5 WSW	0.5 WNW	1.6 SW	3.7 WNW	1.3 W	0.4 SW	6.1 NNW	0.3 N	0.3 NE	0.3 N	0.3 SSE	13.3 NW	3.2 NNW	0.3 SW	1.8 WNW	0.4 SSW	6 S	1.2 NNW	14.6 NW	5.9 W	
9時00分	2.8 SSW	1.8 SSE	2.7 S	6.5 NW	2.4 NNW	8.9 S	6.5 S	2.2 WNW	1.2 SSW	2.5 SW	4.7 SW	7 WSW	0.5 W	0.5 SW	3.2 NNW	0.8 N	0.4 WSW	5.5 NNW	0.3 WNW	0.5 SSE	0.3 NW	0.3 SSE	12.4 NW	3.4 NNW	0.3 SW	1.6 WNW	0.7 NNW	7.1 SSE	0.7 NNW	15.2 NW	5.5 W	
9時10分	2.7 SSW	1.4 SSE	2.9 S	6 NW	2.5 NW	6.3 S	6.3 S	2.1 W	2.1 SSW	1.9 SW	5 WSW	7.5 WSW	0.3 S	1.4 WNW	2.3 NW	0.8 WSW	1.1 WSW	5 NNW	0.3 SSE	0.6 NE	0.5 NNE	12.1 NW	3 NNW	0.3 SSW	1.5 WNW	1.5 W	4.8 S	0.6 NE	15.2 W	6.1 W		
9時20分	3 SSW	2.9 SE	3.3 S	4.3 NW	2.8 NW	6.3 S	6.2 S	2.3 WNW	2.7 SSW	2.5 SSW	4.8 SW	8.6 WSW	0.3 NW	1.9 NW	3 NNW	0.3 S	0.6 W	4.5 N	0.3 E	0.5 NW	1.3 NW	0.7 N	10.7 NNW	2.5 SSW	0.7 SSW	1.7 WNW	1.3 SSW	5.5 S	0.7 N	14 NW	5.7 WSW	
9時30分	3.1 SSW	3.7 SSE	3 SW	4.6 NW	4.3 NW	8.3 S	4.8 S	2.7 NW	2.4 SSW	2.8 SSW	5.7 SW	9.4 W	0.4 SW	2.1 NW	2.6 NNW	0.3 NW	1.3 SW	3.6 N	0.4 E	0.7 WNW	0.9 WSW	1.7 NNW	10.3 NW	3.5 NNW	0.5 SSE	2.3 WNW	0.8 S	4.1 S	0.4 NNW	12.7 NW	3.6 WSW	
9時40分	3.3 SSW	2.8 SSE	3.3 SSW	4.7 WNW	3.9 NNW	7.5 S	6.1 S	1.6 NW	2.6 SSW	2.1 SSW	5.8 SW	8.8 W	0.7 SSW	1.9 NNW	2.3 NNW	0.7 NNW	1.2 SW	3.4 N	0.3 E	0.3 NW	0.8 SW	1.6 NNW	10.5 NW	2.1 NNW	0.7 SE	2.5 NW	0.8 WSW	3.9 SSW	0.6 NE	12.9 NW	4.8 WSW	
9時50分	2.9 S	3.2 SSE	2.7 SW	4.2 W	4.6 NNW	7.5 S	6.8 SSE	1.5 N	2.9 SW	2.2 SSW	4.6 SW	7.5 WSW	0.7 SSW	1.7 NNW	2.4 NNW	1.3 N	1.3 SW	2.9 NNE	0.6 S	1 SSW	0.4 W	0.3 WNW	10.7 NW	2 NNW	0.3 SSW	2.6 NW	1.1 SW	4.2 S	0.3 NE	11.8 WNW	5 WSW	
10時00分	2.2 SSW	3.8 SSE	3.5 SSW	4.5 W	6.2 NNW	6.9 S	6.6 S	1.1 NW	3.2 SW	2.5 SSW	3.4 SW	6.3 WSW	0.5 SW	0.9 NW	4.8 NW	0.6 NNE	1.3 WSW	3.9 NNW	0.4 SE	0.3 NW	0.8 N	0.3 W	9.8 NW	3.3 NW	0.4 SSW	2.5 NW	0.6 S	3.8 S	1.6 NW	11.7 WNW	2.4 WSW	
10時10分	2.7 SSW	3.8 SE	2.8 SSW	4.3 W	5 NNW	6.8 S	6.8 SSE	2.4 NW	3.9 SW	2.3 SSW	2.3 SSW	6.9 WSW	0.3 SSW	0.6 WNW	5.2 NNW	0.4 WNW	2.1 WSW	4.1 N	0.3 SE	0.3 NW	1.5 WNW	0.3 W	10.1 NW	3 WNW	0.3 S	2.7 NW	1.3 SSE	3.7 S	0.6 WSW	11.6 NW	1.8 WSW	
10時20分	3.5 SW	4.2 SSE	4.2 SW	4.5 W	3.7 NNW	6.6 SSE	6.4 S	2.6 WNW	2.5 SW	2.5 SSW	1.8 S	6.8 WSW	0.3 SSW	0.6 W	5.4 N	0.4 W	2.2 WSW	3.5 NW	0.3 SSE	0.7 W	2.4 NW	0.5 S	10.5 NW	3.9 W	0.4 SSE	2.1 WNW	1.1 SW	6.7 SSE	0.9 SSE	10.8 NW	3.2 WSW	
10時30分	4.2 SW	2.3 S	3.4 SW	3.3 W	4.1 NNW	8.6 SSE	5.4 S	2.7 NW	4.7 SW	2.7 SW	2.2 SE	6.6 SW	0.4 SW	0.6 WNW	5.8 N	0.5 W	1.8 W	1.2 WNW	0.3 S	0.4 N	1.6 NNW	0.8 SE	11.3 NW	2.8 W	1.4 SE	1.9 WNW	1.9 WSW	8.8 SSE	0.4 SW	12.9 NW	5.2 WSW	
10時40分	4 SSW	3.5 SE	2.7 SW	2.5 W	3.9 NNW	8.3 SSE	4.4 SSW	1.7 NW	4.5 SW	1.9 SSW	2.4 SW	6.9 WSW	0.3 WSW	0.9 WNW	5.6 N	0.6 N	2 WNW	2 NW	0.3 S	0.6 NW	2.1 NNW	0.5 SSE	11.7 NW	1.7 W	3 SE	2.1 WNW	2.1 SSE	7.6 SSE	0.7 SSW	12.6 NW	5.9 W	
10時50分	3.9 SSW	2.4 SSE	3.5 SW	2.8 W	2.6 NNW	8 SSE	3.3 SSW	2 NW	3.1 SW	2.7 SSW	2.3 SW	6.1 W	0.5 SSW	1.8 NW	5.2 N	0.3 S	2.4 W	2.1 NW	0.3 WNW	0.7 NNW	1.5 NNW	0.3 SSE	10.6 NW	2.1 W	2.1 SSE	2.8 WNW	2.2 SW	7.8 SSE	0.4 NE	11.7 WNW	5.3 W	
11時00分	3.8 SSW	2.3 SSE	2.8 SW	3.3 W	3.1 NNW	8 SSE	4.1 SSW	3.6 WNW	3 WSW	2.8 SW	2.1 S	8.5 W	0.7 SW	1.9 NW	4.4 N	2 NNW	2.2 WNW	3.3 NNW	0.3 E	0.7 NNE	1.6 WNW	0.3 SSE	10.5 NW	2.2 WNW	1.9 SSE	2.9 NW	2.1 WSW	6.1 S	0.8 ENE	12.1 WNW	3.5 W	
11時10分	3.2 SSW	2.6 SSW	2.6 SSW	7.2 W	3.3 NW	8.9 SSE	2.8 SSW	3.2 WNW	3.1 SW	4.1 WSW	2.5 SW	6.3 WSW	0.4 SW	1.8 NW	4.3 NNW	0.5 E	2.5 WNW	2.8 NW	0.6 SW	0.3 N	1.5 WNW	0.3 ENE	12.8 WNW	2 WNW	2.9 SSE	3 NW	1.8 WSW	8.5 SSE	1.8 N	12.3 WNW	4.5 WSW	
11時20分	3.2 S	1.7 SSW	2.5 SSW	7.6 W	4.3 NNW	9.2 SSE	1.4 S	3 WNW	3.5 SW	4 SW	3.2 SSW	5.5 SW	0.3 SSW	1.7 NW	4.4 NNW	0.4 SE	3 WNW	2.7 WNW	0.4 S	0.9 NW	0.4 W	1.6 NNW	14.4 NW	2.3 W	3.5 SSE	3.7 NW	2.2 SSE	8.1 SSE	3.1 NW	11.6 NW	3.7 WSW	
11時30分	3.5 SSW	1.9 S	2.1 SSW	9.4 W	3.1 NW	9 SSE	1.5 WSW	2.7 NNW	3.5 SW	4.2 WSW	3.4 WSW	6.8 WSW	0.3 S	1.9 WNW	3.9 NNW	1.1 W	1.9 NW	2.3 NW	2.2 SSW	2.5 WNW	0.4 WNW	1.2 WNW	15.3 WNW	2.6 WNW	1.4 WNW	3.6 WNW	8 WNW	3.6 WNW	2.5 NW	8 NW	8.4 NW	5.3 SW
11時40分	3.3 SSW	2.3 S	1.7 SW	9.6 W	2.1 NW	9.2 SSE	1.7 SW	3.2 WNW	4.8 SW	4.5 WSW	4.5 SSW	6.5 SW	0.4 SSW	2 WNW	3.7 NNW	1.4 NW	2.9 WNW	2.4 S	2.5 WNW	2.7 WNW	0.3 SSW	0.9 SSW	17.5 WNW	2.7 NW	0.6 SW	4.2 NW	2.9 W	6.9 S	2.8 NW	8.4 NW	5.9 WSW	
11時50分	3.4 SSW	2.5 S	3.3 WSW	7.9 W	2.6 N	7.4 SSE	1.6 SW	3.8 WNW	4.7 SW	5 WSW	4.9 SW	7.6 WSW	0.9 SSW	1.9 WNW	4.1 NNW	1.6 N	2.7 W	1.8 NW	2 S	0.7 WNW	0.4 W	0.6 SSE	17.4 NW	2.1 WNW	1.2 SW	3.8 WNW	3 WNW	7.1 S	0.7 S	8 NW	4.2 SW	

上段：平均風速 (m/s) 下段：風向

表 60m高・2017年10月・10分値④

	1日	2日	3日	4日	5日	6日	7日	8日	9日	10日	11日	12日	13日	14日	15日	16日	17日	18日	19日	20日	21日	22日	23日	24日	25日	26日	27日	28日	29日	30日	31日
12時00分	3.2 SSW	3 SSW	6.4 NNW	6.9 WVW	2 NNW	7.6 SSE	1.9 SSW	2.5 WVW	4.8 WSW	4.2 WSW	3.9 SSW	8.3 SW	0.4 SSW	1.2 NW	3.8 N	0.6 SE	2.8 W	1.5 NNW	2.6 SSW	0.9 W	1 W	0.6 SSE	17.4 NW	2.7 NW	1.8 SSE	3.8 WVW	3.1 WVW	7.2 S	0.6 NNE	7.7 NW	6.4 SW
12時10分	3.6 SW	3.3 SSW	6.9 NNW	7.1 NW	2.2 NNW	9.2 SSE	1.4 SW	1.5 WVW	5.6 WSW	2.6 SW	3.5 SSW	8 SW	0.6 SW	0.5 WVW	3.8 N	1.1 NW	2.4 W	1.8 N	1.9 SSE	0.4 SSW	0.4 W	0.3 ESE	16 WVW	3.3 SW	1.5 SW	3.7 WVW	2.4 WVW	6 S	0.5 SW	8.8 NW	7.4 SW
12時20分	3.1 SW	2.8 SW	5.1 NW	6.2 NW	1.3 N	10.7 SSE	1.4 S	2.8 WVW	6.2 WSW	4.5 WSW	3.5 SSW	6.8 WSW	0.4 WSW	0.4 W	4.2 NNW	1.6 S	2.2 W	1 NNW	0.9 WVW	0.5 SSW	0.8 SSW	0.3 SE	16.5 WVW	3.5 WVW	1.4 WSW	3.3 WVW	2.1 W	8.8 SSE	0.8 SSW	7.8 WVW	6.8 WSW
12時30分	3.1 SW	2.1 SSW	5 NNW	6.1 NW	1.8 NW	12.3 SSE	1.9 SSW	2.5 WVW	4.6 WSW	5.4 WSW	3.7 S	5.9 WSW	0.4 N	0.3 NNW	4.7 NNW	2.6 S	2.3 WSW	1.4 N	0.5 SSW	1.3 W	0.5 W	0.3 SSW	15.9 NW	2.8 W	0.5 S	3.5 WVW	2.6 WVW	9 SSE	0.4 E	8 WVW	6.1 WSW
12時40分	3.3 SW	2.9 SSW	5.9 NNW	6.9 NW	1.3 NNW	11.7 SE	1 SSW	1.7 WVW	5 SW	6.5 SSW	4.2 SSW	7.2 WSW	0.8 SW	0.3 N	4.6 N	3.3 SW	2.5 W	1.7 NNW	0.5 WSW	0.7 SW	0.7 S	0.3 N	16.2 NW	2.4 W	1 SSE	4 WVW	2.7 WVW	7.4 SSE	0.3 E	8.3 WVW	6.8 WSW
12時50分	3.2 SW	3.7 SSW	7.7 NNW	10.2 NW	1.7 NW	12 SE	1.7 S	1.2 WVW	4.5 SW	5.4 WSW	3.4 S	6.5 WSW	1.7 SW	0.4 NW	4.6 N	1.9 N	2.9 WSW	2.3 NW	1.5 WVW	0.7 NNW	0.4 SSW	0.3 NW	16 NW	2.2 W	0.4 S	4.3 WVW	1.4 W	6.9 S	0.3 SE	8.1 NW	6.4 WSW
13時00分	3.3 SW	4.2 SSW	9.6 NNW	9.8 NNW	1.5 WVW	12.2 SSE	0.8 SSE	1.7 S	5.1 SW	5.2 WSW	3.3 SSW	7.5 SW	2.4 SW	0.6 W	4.4 N	0.6 NW	2 W	1.9 WVW	0.7 W	0.7 SSW	0.3 WVW	0.3 WVW	15.4 NW	2.4 WVW	0.3 E	4.1 NW	1.5 WVW	6.4 S	0.3 N	8.9 W	6 WSW
13時10分	3.1 SW	4.8 SSE	9.8 NNW	9 NW	2.1 NW	12.1 SSE	0.9 S	0.8 S	5.7 SW	5.9 SSW	3.2 SSW	7.5 SW	2.2 W	0.9 W	5.1 NNW	0.6 SW	2.3 W	1.7 NW	0.9 W	0.8 S	0.3 S	0.7 WVW	16.7 NW	2.5 WVW	0.4 SSW	4.4 WVW	3.1 NNW	7.3 SSE	0.3 WVW	9 W	6.7 WSW
13時20分	2.9 SW	3.9 SSE	8.7 NNW	8.6 NW	1.8 WVW	11.3 SSE	1.1 SW	2.1 W	5 SW	7.5 SSW	3 S	7.3 WSW	1.7 NNW	0.3 WVW	5.3 NNW	0.6 N	1.7 NNW	1.6 NNW	0.8 W	0.5 S	0.3 S	1.7 WVW	17.8 NW	3.1 WVW	2.2 SSE	3.9 NW	2.2 WVW	7.2 SSE	0.4 WSW	10.1 WVW	6.1 WSW
13時30分	3.7 SW	3.6 S	7 NW	8.2 NW	0.9 W	11.7 SE	1 SE	2.1 W	4.6 SW	7.8 WVW	3.6 SSE	7.9 WSW	0.9 NW	0.4 S	4.9 NNW	1.5 SE	0.9 WVW	0.9 NNW	0.5 SSW	0.7 NNE	0.8 ESE	2.5 NW	15.8 NW	2.4 NW	2.2 SSW	3.7 NW	2.4 WVW	6.7 SSE	0.3 W	11.2 W	5.9 WSW
13時40分	3.8 SW	4.9 S	4.2 NNW	8.7 NW	2.6 WVW	9.4 SSE	2.2 SE	1.4 WSW	4.8 SW	7 S	3 SSW	6.8 WSW	1.2 NW	0.3 SSW	2.9 N	4.2 SSE	2.5 W	0.6 NNW	0.3 SSW	1.2 WVW	0.5 S	1.5 NW	18.2 NW	2.3 WVW	0.8 S	4.1 WVW	2.6 W	8 SSE	0.5 W	10 WVW	5.5 SW
13時50分	4.2 SSW	6.3 SSE	6.2 NNW	9.3 NW	2.9 WSW	11.1 SSE	2.6 S	0.9 SW	4.9 SW	8.9 WSW	2.5 SSE	8.2 SSW	0.8 NNW	0.5 S	2.8 N	5.3 SSE	2.1 W	1.4 NW	0.3 SSW	1.4 W	0.8 SSW	1 NNW	17 NW	2.2 WVW	1.1 SW	3.5 NW	2.6 W	7.1 SSE	0.3 S	9.3 WVW	7.9 WSW
14時00分	4.2 S	4.6 SSE	8.8 NNW	8.7 NW	2.9 WSW	10.6 SE	2.1 S	2.8 WVW	2.9 WSW	8.6 WSW	2.5 S	7.5 WSW	2 NW	2.1 SSE	2.6 N	3.6 NW	1.8 WVW	2 NNW	0.3 N	0.7 SSW	2.2 WVW	0.4 NNE	15.3 NW	2.2 W	1 S	3.4 WVW	2 W	7.6 SSE	0.6 SE	10.1 NW	8.7 WSW
14時10分	4.6 S	4.4 SSE	9.4 NNW	7.9 NW	3.2 W	8.7 SSE	2.9 SSE	0.7 NW	1.8 WSW	7.5 WSW	2.9 SSE	6.4 WSW	2.1 NW	3 SE	3.4 NNW	1.8 N	2.2 W	1 N	0.4 SW	1.3 WSW	1.4 WVW	0.9 NW	15.7 NW	2.5 WSW	0.4 SSE	3.7 NW	1.4 WSW	6.6 SSE	1.6 SE	8.7 NW	9.8 WSW
14時20分	4.5 S	4.3 SSE	6.8 NNW	7 NW	2.5 W	8.1 SSE	3.4 SSE	1.4 SSW	1 WSW	5.8 WSW	3.2 SSW	6.8 SW	1.4 NW	1.2 SSW	3.3 N	4.6 SE	2.5 WSW	1.8 NNW	0.8 SW	1.3 WVW	0.3 NNE	0.9 WSW	17.8 NW	1.6 WVW	0.9 E	3.5 NW	1.9 W	6.1 SSE	5.2 ENE	8.3 NW	10.4 WSW
14時30分	5.1 SSE	4.7 SE	5.6 NNW	6.6 NW	1.7 WVW	8.8 SSE	2.3 W	2.1 W	2.4 WSW	6.8 WSW	3.4 S	6.8 SW	0.8 NNW	1.5 SSW	3.8 NNW	6.5 SE	2.4 WSW	2.2 N	0.6 WSW	0.5 NNE	0.4 ESE	0.6 W	15.8 NW	1.4 W	0.5 N	3 WVW	2.4 W	5.9 SE	1.6 W	10 NW	8.4 WSW
14時40分	5.1 S	3.6 SE	5.9 NNW	5.8 NW	1.5 WSW	7.7 SSE	1 SW	3.1 W	2.7 SW	6.7 WSW	3.5 SSE	8.5 WSW	1.4 N	0.4 WSW	3.2 NNW	3.6 SW	3.1 W	2.1 NNW	0.3 WVW	1.6 NNE	0.8 SSE	0.5 N	13.8 NW	2.1 WVW	0.9 NNW	2.9 WVW	1.8 WVW	6.1 SSE	3.2 NNW	9.5 NW	8.5 WSW
14時50分	4.5 SSE	4.7 SE	5.3 N	4.6 NW	2.2 W	9.8 SSE	0.6 SSW	2.1 NW	2.3 SSW	5.8 WSW	4.1 SSE	8.8 SW	1.4 NW	0.7 SW	2.6 NNW	2 W	2.8 WVW	2.3 NNW	0.4 N	2.2 S	0.9 SSW	0.7 ENE	13.1 NW	1.8 WVW	1.1 NNW	2.8 NW	1.5 WVW	6.3 SE	2.3 NNE	8.6 NW	7.7 WSW
15時00分	4.5 SSE	4.3 SE	7.5 NW	2.5 NW	1.9 WSW	11.3 SSE	0.5 SE	1.8 NW	1.7 SW	4.8 WSW	4.2 S	9.8 SW	2.3 WVW	1.4 SSW	2.7 NW	1.5 WSW	2.2 W	1.9 NW	0.3 NW	2.6 NW	0.8 SSW	3.3 N	12.2 NW	2.1 WVW	0.5 WVW	2.9 NW	1.4 WVW	5.7 SSE	5.8 NE	9 NW	7.8 W
15時10分	3.9 SE	4.2 SE	7.7 N	3.8 NW	1.3 SSW	10.9 SE	0.4 SE	2.3 NW	1.6 SW	5 SW	3.6 S	8.1 SW	1 WVW	1.2 SW	2.2 NW	4 NW	2.8 WVW	2 NW	0.6 NW	2.9 WSW	1.6 SW	6.5 NNE	11.2 NW	1.9 WVW	0.3 WVW	2.5 NW	2.1 W	5.5 SSE	6.2 NE	9.1 NW	7.5 WSW
15時20分	4.2 SE	3.4 SE	7.5 NW	5.9 NW	2 W	11.8 SSE	0.8 SSE	2.3 NW	1.5 SW	6.8 SW	3.4 S	5.8 WSW	0.9 NW	1.4 SW	1.6 NW	2.5 NNW	2.2 WVW	2.8 NNW	1.3 SSE	2 WSW	2.8 NW	5.7 NNE	11.7 NW	1.2 NW	0.6 S	2.3 NW	2.2 WSW	7.6 SE	4.2 N	9.1 NW	7.2 W
15時30分	3.5 SE	3.5 SSE	7.5 NNW	7.5 NW	1.9 WSW	12.7 SSE	1.1 SSE	1.8 NW	1.1 WVW	7.3 WSW	3.5 S	4.3 WSW	1.5 NW	1 WSW	1.6 NNW	2.8 NNE	2.3 WVW	2.5 NNW	0.4 NNW	0.7 SSW	2.7 N	5.5 NE	11.8 NW	1.8 WVW	1.8 SSE	2.2 NW	1.8 SW	8.5 WSW	4.7 NW	9.8 NW	8.3 WSW
15時40分	4.4 SE	3.8 S	7.5 NNW	6.9 NW	1.1 WSW	14.7 SSE	1.8 NW	2.4 WSW	3.4 SW	7.7 WSW	3.3 S	3.9 WSW	1.1 WVW	1.4 WVW	2.4 NNW	2.2 SE	3.2 NW	2 N	0.4 N	1.5 NNE	1.5 NNE	6.5 NNE	11.6 WVW	0.5 WVW	1.4 SSE	1.6 WVW	1.5 W	8.2 SE	5.6 NW	8.4 NW	7.8 WSW
15時50分	5.5 SE	3.7 S	6.9 NNW	5.9 NNW	1.7 WSW	12.5 SE	2.2 SSE	2.1 NW	3.4 SW	9 WSW	3 SSW	2.5 WSW	0.8 NW	0.8 NW	3 NW	4 S	2.8 NNW	1.2 NNW	0.3 NNE	2.9 WVW	1.8 NNW	6.4 NNE	12 WVW	0.4 NW	0.6 SE	0.9 WVW	1.4 WSW	7.6 WSW	2.5 WNW	7.5 NW	7.6 WSW

上段：平均風速 (m/s) 下段：風向

表 60m高・2017年10月・10分値⑤

	1日	2日	3日	4日	5日	6日	7日	8日	9日	10日	11日	12日	13日	14日	15日	16日	17日	18日	19日	20日	21日	22日	23日	24日	25日	26日	27日	28日	29日	30日	31日
16時00分	7 SE	4.2 S	8 NNW	7.6 NNW	1.6 SW	11.9 SE	2.7 SE	2.7 NW	3.5 SW	9.8 WSW	2.9 SSW	3.2 WSW	0.4 NW	0.7 WNW	3 NNW	4 SSW	3.2 NNW	2.2 NNW	0.4 NNE	1.4 W	0.3 WNW	6.3 NNE	13.3 WNW	0.3 NNE	0.4 E	0.8 WNW	2.7 SSW	6.5 SE	1.2 E	8 NW	6.8 W
16時10分	8.1 SSE	3.7 S	7.8 NNW	6.8 NNW	2 SW	11.2 SE	1.8 SSE	1 NNW	2.4 WSW	9.2 WSW	2.4 SSW	3.5 WSW	0.8 NNW	1.3 NNW	3.5 NNW	3.3 S	3.8 NNW	1 N	1.2 NNW	0.7 SSW	0.8 WSW	3.6 NNE	13.8 WNW	0.4 NNW	0.7 E	0.3 WNW	1.7 SW	4.2 ESE	2.5 ESE	8.2 NW	5.7 WSW
16時20分	8.2 SE	3.7 S	6.6 NNW	6.9 NNW	1.7 SW	13.6 SE	0.8 S	0.7 SW	3.9 WSW	9.1 WSW	3.5 SSW	4.3 WSW	1.7 NNW	0.4 NNW	3.3 NNW	2.7 SSE	3.9 NNW	0.4 NNW	1.5 NNW	0.3 NE	2.6 NNW	4 N	14.4 NNW	0.3 W	1.7 SE	0.3 WSW	0.3 SW	5.2 SSE	3.2 NE	7.5 NW	5.8 WSW
16時30分	8.2 SE	3.9 S	4.8 NNW	7.7 NNW	0.5 WSW	14.4 SE	1.4 S	0.7 SSE	3.5 WSW	9.2 WSW	3.1 SSW	3.4 WSW	2.4 NNW	1.6 NNW	2.8 NNW	1 SE	5.5 NNW	0.4 NNW	0.6 ESE	0.8 NNW	5.4 NNW	14.6 NNW	0.3 SW	1 SE	0.3 SW	0.3 WSW	6.5 SSE	3.3 NNW	7.5 NW	7.1 WSW	
16時40分	6.8 SE	3.9 SSE	4.4 NNW	7.9 NNW	0.8 WNW	14.8 SE	1.7 S	0.3 SSE	3.3 WSW	7.7 WSW	3.1 SSW	3.3 SW	2.9 N	0.4 NNW	3.4 NNW	0.5 E	5 NNW	0.7 NNW	0.7 NNW	1.9 NNW	1.8 W	6.3 NE	14.3 NNW	0.3 SSE	0.8 S	0.3 SW	0.3 W	7.7 SE	2.5 NNW	9.4 NW	7.7 WSW
16時50分	8.7 SE	4.2 SE	4.4 NNW	8.6 NNW	1.8 NNW	14.9 SE	1.7 SE	0.3 SSE	4.1 WSW	7.6 WSW	1.9 S	3.3 SSW	2.1 NNW	0.5 ESE	3.9 WNW	0.5 SW	3.9 NNW	0.3 NNW	0.7 W	1.8 WNW	1.4 W	4.6 NE	14.1 NNW	0.8 S	1.6 S	0.3 SW	0.3 W	6.5 NNW	2.2 NNW	9.4 WNW	7.3 WSW
17時00分	9.1 SE	4.7 SSE	4.8 NNW	7.9 NNW	1.7 NNW	13.5 SE	2.2 SE	0.3 SSE	4 WSW	7.5 WSW	4.2 SW	1.9 WSW	1.5 N	1.5 SE	4.5 NNW	1.6 S	3.7 NNW	0.3 SE	0.9 SSE	2.2 W	1 NNW	5.1 N	14.1 NNW	2.2 S	2.3 SSW	0.3 SW	0.3 WNW	5.2 SSE	0.7 NNW	7.6 WNW	7.8 WSW
17時10分	9.5 SE	5.4 SSE	5.1 NNW	7.7 NNW	0.8 NNW	12.6 SE	1.2 S	0.3 SSE	4.1 WSW	6.9 WSW	4.3 SW	1.7 WSW	0.4 N	1.2 SSE	4.1 NNW	2.2 SSW	3.9 NNW	0.3 NNW	0.5 NNW	1.1 NNW	1.2 NNW	5.6 NNW	14.2 NNW	0.6 SE	1.1 SSW	0.3 SW	1 N	6.5 SSE	0.5 WNW	7.2 WNW	7.1 W
17時20分	10.6 SE	6.3 SSE	5.4 NNW	7.6 NNW	0.3 NNW	12.3 SE	0.9 SSW	1.3 SSE	4.3 WSW	5.7 WSW	4.6 WSW	2 W	0.3 ENE	2.2 SSE	3.6 NNW	4.5 SE	3.7 NNW	1.1 SSE	0.9 NNW	2.3 NNW	2 NNW	5.1 NNW	14.3 NNW	0.3 SSE	0.6 S	0.3 SW	0.8 N	3.3 E	2.4 NNW	9.3 NNW	6.7 W
17時30分	9 SE	6.6 SE	5.1 NNW	7.2 NNW	1.4 NNW	11.2 SE	1 SSW	0.6 ESE	4 WSW	5.4 SW	4 SW	2.6 SSW	0.3 SE	2.2 SE	4.4 NNW	2.6 WSW	4.3 NNW	0.5 S	0.7 NNW	1.2 NNW	2.1 NNW	4.3 NNW	14.6 NNW	1.4 SSW	0.4 S	0.3 SW	0.3 NNE	4 NE	1.7 NNW	10 NNW	7.9 W
17時40分	8.6 SE	7.8 SSE	3.5 NNW	6.4 NNW	2 SSE	9.3 SE	1 S	0.3 E	5.1 WSW	5.5 SW	5.1 SW	3.3 SW	0.3 SE	1.1 SSE	3.6 NNW	3.9 S	6.4 NNW	1 SSE	0.9 NNW	0.4 NNW	1.2 NNW	5.3 NNW	14.4 NNW	4.4 S	0.3 S	0.3 SSW	0.5 NNE	2.4 NNW	5.4 NNW	8.3 NNW	6.5 W
17時50分	7.8 SE	8.8 SSE	2.8 WNW	5.7 NNW	3.2 SSE	7.5 SSE	0.5 SSW	0.5 S	5 WSW	5.8 SW	4.2 SW	3.5 SW	0.3 ESE	0.7 SSE	4.6 NNW	6.5 SSE	7.8 NNW	0.3 SE	0.7 SW	0.8 NNW	0.5 NE	3.5 NNW	13.2 NNW	5.1 SSE	0.3 N	0.3 SSE	0.3 NNE	1.4 WSW	3.4 NNW	6.4 NNW	5.4 W
18時00分	7 SE	8.5 SSE	3.2 WNW	5 NNW	3.1 S	9.5 SE	0.3 S	1.4 W	5.7 WSW	6.2 SW	3.7 SSW	2.4 SW	0.3 N	0.3 SSE	4.7 NNW	8.9 SE	7.2 NNW	1.3 SE	1.9 WNW	2.4 WNW	0.6 NNW	3.7 NNW	12.6 NNW	1.3 SE	0.6 N	0.3 SE	0.9 NNW	4 SSE	2.5 NNW	8.9 NNW	5.3 WSW
18時10分	6.1 SE	7.7 SSE	3.5 W	4.5 NNW	3.3 S	11.3 SE	1.4 S	0.5 NNW	4.1 WSW	6.3 SW	4.2 SSW	2.8 SW	0.3 NNW	0.3 SSE	4.8 NNW	3.3 NNW	6 NNW	0.3 ESE	2.3 NNW	1.3 NNW	1.6 NNW	3.9 NNW	13.1 NNW	0.4 S	1.5 NNW	0.3 SE	2.2 NNW	6.4 NNW	0.7 NNW	6.4 NNW	5.3 WSW
18時20分	5.9 SE	7.9 SSE	2.8 W	4.2 NNW	4.9 SE	10.4 SE	0.7 S	0.3 NNE	4.1 WSW	5.3 SW	4.8 SW	2.6 SSW	0.3 NNW	0.3 SW	5.5 NNW	2.6 SSW	5.3 NNW	0.3 ESE	1.3 NNW	3.1 NNW	2.2 NNW	4 NNE	11.6 NNW	1 NNW	2.4 N	0.3 SE	1.9 SSW	5.7 NNW	1.4 NNW	5.5 NNW	5.9 W
18時30分	5.8 SE	9.4 SE	3.3 W	4.2 NNW	5.1 SE	12.5 SE	0.7 SSE	0.3 E	3.1 WSW	5.9 SW	4 SSW	2.3 SW	0.3 NNW	0.3 NNW	5 SSW	2.7 NNW	5.6 NNW	0.3 SE	0.5 NNW	4.3 NNW	2.6 NNW	2 NNW	12.8 NNW	0.6 NNE	3.3 N	0.3 SW	1.3 NNW	4.7 NNW	3.3 NNW	4.1 NNW	5.5 W
18時40分	5.2 SE	10.7 SE	3.7 W	4.7 NNW	4.3 SE	10 SE	1 S	0.3 SE	2.1 WSW	5.6 SW	5.3 SW	3 NNW	0.3 NNW	0.3 NNW	5.2 NNW	2.1 SSW	5.3 NNW	0.3 SSE	0.6 NNW	2.1 WNW	2.9 NNW	2.9 ENE	12.2 NNW	1.4 NNE	4.1 N	0.3 WSW	2.3 NNW	4.9 S	3 NNW	5.4 W	5.9 W
18時50分	4.8 SSE	11.5 SE	4 W	4.7 NNW	3.4 SSE	8.8 SSE	0.6 SSW	0.7 S	3.6 W	6.5 SW	4.7 SW	4.2 SW	0.3 NNW	0.3 NNW	5.5 NNW	3.4 NNW	4.6 NNW	0.9 SSW	0.3 WNW	1.5 NNW	4 NNW	5.9 NNW	12 NNW	1.1 NNE	4.3 N	0.3 WNW	0.3 NNW	6.2 SSE	2.2 NNW	6.4 WSW	5.9 W
19時00分	4.6 SSE	12.8 SSE	4.7 W	5.4 NNW	3 SSE	7.8 SSE	0.3 SSW	1.5 SSW	2.6 WSW	6.7 SW	4.2 SSW	2.5 SSW	0.4 NNW	0.3 NNW	5 NNW	3.1 SSW	4.5 NNW	1.5 SSW	0.9 SW	1.3 NNW	3.3 NNW	4.6 NNW	12 NNW	2.2 NNE	4.9 N	0.3 NNW	1.2 NNW	9.6 NNW	4.1 NNW	6.8 NNW	5.5 W
19時10分	3.6 SSE	11.8 SE	5.4 WNW	5.8 NNW	3.8 SSE	8 SSE	0.3 S	1.7 W	2.3 SW	7.1 SW	5.2 SW	2.8 S	0.7 NNW	0.3 NNE	5.5 NNW	2.4 NNW	4.8 NNW	2.5 SSW	1.2 SW	1.4 NNW	1.2 NNW	6 NNW	12 NNW	1.4 N	4.2 N	0.3 NNW	0.3 NNW	11.4 NNW	5.7 NNW	8.5 NNW	4.1 WSW
19時20分	4.6 SSE	11.9 SE	6 WNW	5.7 NNW	5 SE	8.7 SSE	0.4 SSW	1.3 S	0.7 WNW	6.4 SW	5.4 SW	2.9 SW	1.2 NNW	0.3 NNW	4.4 NNW	1.8 NNW	4 NNW	1.4 SSW	0.5 NNW	1.4 NNW	1.6 NNW	6.7 NNW	14.4 NNW	0.4 NE	4.2 NNW	0.3 NNW	0.3 WNW	11.2 NNW	5.5 NNW	7.1 NNW	3.2 WSW
19時30分	4.2 SSE	9.5 SE	6.2 WNW	5.3 NNW	5 SE	8 SSE	0.3 SSW	1.8 SSW	2.6 WSW	7.4 SW	5.6 SW	3.6 SW	0.7 NNW	0.4 NNW	4 NNW	1.4 NNW	3.9 NNW	0.5 S	0.5 NNW	2.4 NNW	2.5 NNW	4 NNW	12.4 NNW	0.3 NNW	3.5 NNW	0.3 NNW	0.7 SW	9.6 NNW	4.6 NNW	7.6 NNW	4.8 WSW
19時40分	4.5 SSE	4.4 SSW	5.5 NNW	5.5 NNW	6.4 SSE	6.3 SSE	0.3 SSW	2.2 SSW	5.3 NNW	6.4 WSW	5.6 WSW	3.3 WSW	0.3 NNW	1.2 NNW	2.9 NNW	4 NNW	3.8 NNW	1.3 SSW	0.6 NNW	2.2 NNW	1.4 NNW	6.8 NNW	13.4 NNW	0.3 SSW	3.4 NNW	0.3 NNW	0.8 S	10.3 NNW	3.6 NNW	6.9 NNW	4.3 WSW
19時50分	4.5 SSE	2.9 WNW	6.1 NNW	6.2 NNW	8 SE	5.7 SSE	0.3 SSW	2.4 SSW	6.9 W	5.9 SW	4.4 SSW	2.9 SW	0.3 SSE	1.7 NNW	3.5 NNW	3.2 NNW	4.8 W	1.2 SSW	0.7 NNW	1.7 NNW	0.5 NNW	3.8 NNW	12 NNW	0.3 SW	2.6 NNW	0.3 W	0.6 SSE	8.7 NNW	3.3 NNW	5.2 NNW	3.7 WSW

上段：平均風速 (m/s) 下段：風向

表 60m高・2017年10月・10分値⑥

	1日	2日	3日	4日	5日	6日	7日	8日	9日	10日	11日	12日	13日	14日	15日	16日	17日	18日	19日	20日	21日	22日	23日	24日	25日	26日	27日	28日	29日	30日	31日
20時00分	4.3 SSE	2.1 SW	6.9 NW	6.6 NNW	8.4 SE	5.8 S	0.3 WSW	2.1 SSE	4.7 SW	5.7 SW	5.8 SSW	1.9 WSW	0.3 SSE	1.8 NNW	3.7 N	0.8 W	3.9 W	0.9 SSW	0.8 NNE	1.3 W	0.6 NE	3.6 N	10.7 NW	0.3 SW	2.9 NNW	0.3 W	0.3 SSE	8.9 SE	2.8 NNW	7.2 W	4 SW
20時10分	4 SE	3.5 SSE	6.8 NNW	7 NNW	8.7 SE	7.3 S	0.3 W	2.5 SSE	4.4 SSW	4.3 SW	4.8 SSW	2.7 SW	0.3 SSE	0.4 NNW	3.1 N	2.5 SSE	4.5 W	0.3 SE	1 NNW	2 NW	0.5 N	5.9 N	11 NW	0.3 SW	2.1 N	0.3 SW	0.3 N	10.7 SE	2.5 NNW	7.5 W	3.6 WSW
20時20分	4 SE	3.2 S	7.6 NNW	6 NW	8.9 SE	7.2 S	0.3 W	2.3 SSE	3.4 S	5.3 WSW	4.2 SSW	2.4 SW	0.3 WSW	0.3 NNW	3.2 N	4 SSE	4.1 W	0.3 SSW	0.3 WNW	2 NW	1.1 WNW	5.4 NNW	9.4 NW	0.3 NE	3 NNW	0.3 S	1.6 NNE	11.6 SE	1 NW	5.4 WNW	3.8 SW
20時30分	3 SSE	3.1 SSE	7.5 NNW	5 NW	7.5 SE	6 S	0.3 W	2.2 SSE	5 SW	5.6 WSW	4.5 SSW	1.9 SW	0.3 WSW	0.3 NNW	3.2 N	1.7 WSW	4 W	0.5 NNE	0.4 SSW	2.5 WNW	1 WNW	5.7 NNE	8.3 NW	0.4 NNW	3.5 NNW	0.3 S	1.7 N	11.3 SE	0.5 NNW	6.9 W	2.7 SW
20時40分	2.7 SSE	4.6 SE	8.3 NNW	4.9 NNW	7.7 SE	7.5 S	0.3 W	2.5 S	4.6 SW	4.2 SW	4.5 SSW	2.1 SW	0.3 WSW	0.3 NNW	3.6 NNE	1.1 S	4.2 WSW	0.8 WSW	0.3 W	2.1 W	0.3 NNE	6.4 N	9.5 NW	0.3 NNW	4.1 NNW	0.3 S	0.6 NW	13.1 SE	0.4 NW	7.1 WSW	1.9 S
20時50分	3 SSW	3.9 SE	9.4 NNW	5.3 NNW	5.3 SE	7.8 S	0.3 NW	2 S	3.9 SSW	4.2 SSW	4.4 SSW	2.1 SW	0.3 WSW	0.3 NNW	3.9 N	0.3 NE	5.1 WSW	1.1 W	0.3 NW	1.1 SW	0.5 E	2.5 WNW	8.4 NW	0.4 NNW	4.1 NNW	1.1 SSE	0.6 N	14.7 SE	0.3 NNE	8.3 WSW	2.1 SSE
21時00分	3.2 S	4.3 SSE	10.1 NNW	6.1 NNW	2.3 SE	7 S	0.3 NNW	1.6 SSW	4.9 SW	3.5 SW	5 SSW	0.5 SSW	0.3 WSW	0.3 NNW	3.7 NNW	1.8 S	4.5 WSW	1.1 WSW	0.3 NW	1.5 SW	1.5 SE	1.3 NNW	8.9 NW	0.3 NW	4.3 NNW	1.4 SSE	1 N	13.4 SE	0.6 NNW	8.2 W	2.7 S
21時10分	3.3 SSE	5.4 SSE	9.4 NNW	6.7 NNW	0.7 SE	5.9 SSW	1.4 NW	1.9 SSW	5.3 SW	2.1 SSW	4.6 SSW	0.6 SW	0.3 WSW	0.3 NNW	3.7 NNW	1.9 SSE	4.6 W	2.5 SSW	0.3 WSW	0.5 N	1.8 WSW	4.6 NW	6.8 NW	1.9 N	4.5 N	1.9 S	1.6 NW	13.9 SE	1 ENE	7.7 W	2.1 S
21時20分	3.1 S	6 SSE	8 NNW	6.8 NNW	0.3 NE	6.9 SSW	1.8 NW	0.7 SSW	5.3 SSW	2.6 SSW	5.4 SSW	0.3 SW	0.3 WSW	0.3 NNW	3 N	1.2 S	4.1 W	1.3 SSW	0.8 WNW	1.2 NW	1.5 NW	5.2 NW	7.4 NW	0.5 NNW	6.1 N	0.9 S	1.9 NW	12.9 SE	1.6 NE	10.9 WSW	2.6 S
21時30分	3.5 S	5.8 SSE	8.9 NW	6.7 NW	1 NE	6.9 SSW	1.4 NNE	0.4 WSW	4.1 SSW	2.8 SSW	5.4 SSW	0.4 SW	0.3 SSW	0.3 NNW	2.1 N	1.6 SSE	4.3 WNW	0.8 NNW	0.6 WNW	2.2 WNW	1.5 NNE	4.3 NW	9.5 NW	0.3 NW	6.7 N	1 SSW	1.4 NW	13.9 SE	1.6 NNE	8.7 W	3.2 S
21時40分	3.1 SSE	6.8 SSE	9.4 NNW	5 NW	0.6 NNE	5.8 SSW	2.8 NE	0.4 SW	3.8 SSW	3.4 SSW	5.3 SSW	0.3 WNW	0.4 S	0.6 NNE	1.4 N	1.9 SSE	4.6 WNW	2.3 NNE	0.5 NNE	2.9 NW	2.1 NE	3.8 WNW	9.7 NW	0.3 NNW	6 SSW	0.7 SSW	0.6 NW	13.6 SE	4.4 W	10.5 W	3.1 S
21時50分	3.2 SSE	6.5 SSE	9.4 NW	5.4 NW	0.5 N	4.4 S	1.4 N	1.3 SW	3 S	5.6 S	4.7 SSW	0.6 NNW	1.5 SSE	1.6 NNE	2.2 N	2.6 SSE	4.9 WNW	2.5 N	1.2 N	3.5 W	3.3 N	4.2 NNW	8.9 NW	0.3 NNW	7.2 N	0.5 SSW	0.5 SW	10.9 SE	6.8 WNW	9.6 W	3.4 SSE
22時00分	3.6 SE	5.8 SSE	9 NNW	7.8 NW	0.3 N	5.5 S	1.2 NNE	0.4 WSW	2.9 SSW	4.9 SSW	4.8 SSW	1.5 NNW	2.1 SSE	2.8 N	3.1 NNE	2 SSE	5.9 WNW	2.2 NNW	1 N	0.7 SW	2.3 NNW	4.3 WNW	9.1 NW	0.3 SE	7.1 N	0.4 S	0.3 W	12.3 SE	4.1 WNW	6.4 W	2.8 SSE
22時10分	4.5 SE	6 S	9.8 NNW	7.6 NW	0.5 N	4.6 S	2 NNW	0.3 S	3.4 SSW	5 SW	5.3 SW	3.1 NNW	3.7 SSE	3.2 N	3.4 NNE	1.4 S	6.1 NW	1.4 NW	1.1 N	1.5 WNW	1.8 N	4.5 NW	9.6 NW	0.3 ESE	7.2 SSW	2.4 SW	1.4 SE	11.3 SE	5.8 WSW	6.5 W	3.4 SSE
22時20分	4.3 SE	6.4 S	9.6 NNW	7 NW	0.4 N	8.4 SE	2.5 NW	0.3 SE	2.6 SW	4.6 SW	5.5 SW	2.7 NNW	2.5 S	3.3 NNW	2.9 N	2.7 SSE	8 NW	0.4 WNW	1 NNW	2.2 W	2.2 N	2.9 NW	7.4 NW	0.3 ENE	6.2 SSW	3.1 SW	1.8 WSW	10.2 SE	7.2 WSW	7.7 W	3.1 SSE
22時30分	3.6 SE	5.9 S	8.9 NNW	7.3 NNW	1 N	9.6 SSE	1.9 WNW	0.3 SW	3.1 SW	5.7 SW	5.7 SSW	1.9 NNW	2 S	3.2 NNW	3 S	1.7 S	8.6 W	0.3 W	0.3 NNE	2.9 WNW	0.9 W	4.4 NNW	7.8 NW	0.3 N	6.3 N	3.4 W	8.8 SE	5.1 WSW	7.6 WNW	2.9 SSE	
22時40分	3.6 SSE	6 S	8.9 NNW	6.9 NNW	0.6 W	5.9 S	1.2 W	0.3 WNW	3.5 SSW	6 SW	6 SW	1.6 NW	1.8 SSW	2.9 NNW	2.5 NNW	2.5 SSE	9 NW	0.5 W	0.3 NE	2.7 W	1 NW	6.1 NW	6.3 NNW	1.2 NNW	5.9 S	3 WNW	1.4 SE	8.9 WSW	4.2 WNW	4 SSE	2.6 SSE
22時50分	3.4 SSE	5 SSE	10 NNW	7.2 NNW	0.5 S	4.6 W	1.1 WNW	0.3 SW	3.2 SW	5.4 SW	6.5 SSW	2.7 NNW	1.3 SSW	2.4 NNW	1.8 NNW	2.7 SSE	8.5 NNW	2.1 S	0.7 WNW	2.6 NE	1 NE	7.1 NNW	0.3 NNW	6.2 N	3.3 SSW	1.5 NW	11.4 SE	4.5 WSW	2.3 W	1.7 S	
23時00分	4.3 SSE	5.5 SSE	9.9 NNW	7.3 NNW	0.4 W	9.2 SE	0.5 WNW	0.3 NNW	2.7 SSW	7.1 SW	7.2 SW	2.2 NNW	0.7 WNW	2.2 N	1.7 NNW	2.1 SSE	9.6 NNW	1.7 S	0.7 NE	2.5 NE	1.5 NE	5.3 NE	7.8 NW	0.3 NNW	6 SSW	2.9 SSW	1.3 NNE	11.1 SE	5.9 WSW	2.6 SW	1.3 S
23時10分	4.1 SE	6.1 SSE	7.9 NNW	8 NNW	0.4 WSW	8.8 SSE	0.8 WNW	0.3 NW	2.2 SSW	6.7 WSW	7.5 SW	2.1 NNW	0.4 NNW	2.3 N	2.1 N	1.6 SSE	10.3 NNW	0.8 SSW	1.7 NNW	1.8 WSW	2.4 SSW	9.4 E	8.7 NNW	0.3 NNW	5.6 SSW	1.3 SSW	0.5 NE	8.6 SE	7.3 WSW	5.4 WSW	2.8 SW
23時20分	2.4 SSE	6.9 SSE	8.1 NW	8.8 NNW	0.3 SSW	9.7 SE	1.3 WNW	0.3 NW	1.8 SW	5.6 WSW	7.3 SW	1.3 N	0.4 W	2.1 N	0.5 NNW	1.3 S	9.8 NNW	2 S	1.9 NNW	2 W	2.9 SSW	4.5 SSE	9.6 NNW	0.5 SSE	5.9 N	2.1 S	0.8 NE	8.4 SE	7.1 WSW	4.1 WSW	2.8 WSW
23時30分	3 SE	5.3 S	9 NNW	8.2 NNW	0.3 SSW	13.3 SSE	2.5 NW	0.5 NE	2.2 SSW	4.3 SW	7.1 SW	0.9 NW	0.3 WSW	2.3 NNW	1.1 NW	1.9 S	11.3 NNW	5.4 SSE	1.4 NNW	3.1 WNW	1 NNW	5.8 NE	9.2 NNW	1 S	6.4 SSW	2.2 SSE	0.9 SSE	7.2 SE	6.7 WSW	4.4 WSW	2 WSW
23時40分	4.2 ESE	4.9 SSE	9.3 NNW	8 NNW	0.3 SSW	11.9 SE	3.5 NNW	1.3 NW	3.2 SW	2.3 SSW	7.4 SW	0.8 N	0.3 W	2.6 NW	2.1 NNW	1.2 SSE	11.5 NNW	2.5 ESE	0.7 WNW	2.9 NNW	0.4 NNW	5.4 NNW	10.2 NNW	0.3 SW	6 SSW	3.2 SSE	1.7 SE	6.5 SE	6.1 WSW	4.5 SW	2.2 S
23時50分	3.5 SE	4.1 SSE	10.1 NNW	7.1 NW	0.3 WSW	9.5 SE	3.5 NNW	1 NNW	2.7 SSW	1.5 SSE	6.2 SW	0.4 NNE	0.7 NNW	0.8 NW	2.7 NNW	2 S	11.1 NNW	1.1 ENE	0.3 NW	2.8 WNW	0.7 WNW	6.1 NE	11.1 NNW	0.4 SW	6 SSW	2.1 NW	0.7 SW	8.1 SE	7.9 WSW	6.1 WSW	2.7 SSE

上段：平均風速 (m/s) 下段：風向

表 60m高・2017年11月・10分値①

	1日	2日	3日	4日	5日	6日	7日	8日	9日	10日	11日	12日	13日	14日	15日	16日	17日	18日	19日	20日	21日	22日	23日	24日	25日	26日	27日	28日	29日	30日	31日
0時00分	3.1 SSE	5.2 WSW	6 S	5.7 WSW	5.5 NW	2.2 SSE	3.2 SSW	0.7 SSE	8.8 NW	5.3 W	8.6 SSE	10.1 NNW	2.9 SSW	3 S	7.5 W	8.4 SSW	5.7 WSW	12.1 SE	7.2 NNW	0.9 NNW	6.4 SW	0.7 NNW	8.1 S	0.3 NW	0.3 NW	0.3 NW	6.2 NW	4.5 SSE	3.7 SE	3.3 NNW	
0時10分	2.4 SSE	4.1 WSW	6 SSE	4.2 SW	5 NW	2 S	4.2 SW	1.6 SSE	8.6 NW	4.3 W	10.2 SSE	10.7 NW	2.1 S	3.2 S	6.8 W	6.4 SSW	5.4 WSW	11.4 SE	8.5 NNW	2.4 NNW	5.8 WSW	0.3 NNW	8.1 S	0.3 NW	0.3 NW	0.3 NW	7.4 NW	4.6 SSE	3.2 SSE	2.5 NNW	
0時20分	3.1 S	4.1 WSW	6.3 SSE	4.2 SW	5.5 NW	1.6 S	3.1 SSW	1.8 S	7.1 NNW	3.2 WSW	10.7 S	8.6 NW	2.1 S	3.4 SSW	6.9 W	5 SW	5.3 WSW	10.3 SE	7.3 NNW	1.7 NNW	9.2 WNW	0.3 NNW	7.4 S	0.3 NW	0.3 NW	0.3 NW	8.1 NW	5 SSE	2.1 SSE	3 NNW	
0時30分	2.4 SSE	4.9 WSW	7.1 SSE	4.2 SW	4.7 NW	1.4 S	3.5 SW	1.2 S	6.4 NNW	3 WSW	9.6 S	9.8 NNW	2.1 S	3 SSW	6.8 W	5.4 SSW	5 WSW	12 SE	5.4 NNW	2.9 NW	9.1 NW	0.3 NNW	6.7 S	0.3 NW	0.3 NW	0.3 NW	7.8 NNW	4.9 SSE	1.9 SW	3.9 NNW	
0時40分	2.7 SSE	4.8 SW	7.1 SSE	3.8 SW	4.6 NW	2.2 SSE	2.7 SSE	0.5 SSE	7.9 NW	3.3 WSW	10 S	10.8 NNW	3 SSW	2.5 S	5.3 W	5.2 SW	4.9 WSW	11.6 SE	4.5 NNW	2.3 NW	7.4 NW	0.3 NNW	6.3 S	0.3 NW	0.3 NW	9.7 NNW	4.9 SSE	2.5 WSW	4.4 NNW		
0時50分	2.3 SSE	5.1 SW	5.8 SSE	4.8 SSW	4.7 WNW	2.1 SSE	3.3 S	0.3 SE	6.5 NW	3.5 WSW	10.2 S	11.9 NNW	3.2 S	2.3 S	5.4 W	3.9 SW	5.4 WSW	11.5 SE	2.4 NNW	1.6 NNW	7.9 NW	0.3 NNW	6 S	0.3 NW	0.3 NW	0.3 NW	10.1 NW	4.2 SSE	2.4 WSW	2.9 NNW	
1時00分	1.7 SSW	3.4 SW	5.5 SSE	3.5 SSW	5 NW	1.7 SSE	3.1 SSW	0.3 S	7.6 WNW	3.6 WSW	10.8 S	10.9 NNW	1.9 S	1.9 S	6.5 WSW	5 SW	4.7 WSW	11.1 SE	1.8 NNW	1.9 NNW	8.8 NW	0.3 NNW	5.5 SSE	0.3 NW	0.3 NW	0.3 NW	7.8 NW	3.7 S	1.9 SW	2.2 NW	
1時10分	2 SW	4 SW	6 SSE	4.6 SW	4.6 NW	0.6 SSE	4.4 SSW	0.3 SSE	6.3 WNW	4.4 WSW	12 S	10.2 NNW	2.1 SSW	1.5 SSE	6.2 W	5.6 WSW	3.7 WSW	10.7 SE	2.2 NNW	2 NNW	10.1 NW	0.3 NNW	5.9 SSE	0.3 NW	0.3 NW	0.3 NW	7.9 NW	3.8 S	0.5 SSE	3.3 WNW	
1時20分	1.9 SW	4.3 SW	6.3 SSE	6.3 WSW	4.9 WNW	0.9 SE	3.9 S	0.3 SE	6.9 NW	4.5 WSW	11.9 S	10.3 NNW	2.4 SW	1.7 S	5.4 WSW	5.3 WSW	3.2 WSW	10.6 SSE	3.2 NNW	1.7 NW	9.7 NW	0.4 NNW	6.7 SSE	0.3 NW	0.3 NW	0.3 NW	7.4 NNW	3.6 S	1.8 SW	4.1 WNW	
1時30分	1.4 SSW	4.8 SW	7.8 SE	8 WSW	5.1 WNW	0.7 S	3.6 SSW	0.5 S	9.8 NW	4.9 WSW	11 S	11.6 NW	3.1 SW	2.5 SSW	5.6 WSW	5.8 SW	2.6 WSW	11.5 SE	4.6 NNW	1.5 NNW	9.4 NW	0.4 NNW	7.5 SSE	0.3 NW	0.3 NW	0.3 NW	8.4 NNW	3.3 S	1.9 W	3.1 NW	
1時40分	1 WSW	4.4 SW	7.1 SE	6.7 SW	4.3 NW	0.9 SSE	4 SSW	0.7 SSW	6.7 NW	6.1 WSW	10.1 SSW	11.4 NW	2.4 SW	2.8 SSW	7 WSW	6.9 WSW	4.7 WSW	11.6 SE	5.2 NNW	0.8 NNW	8.5 NW	0.3 NNW	8.3 S	0.3 NW	0.3 NW	0.3 NW	6.7 NNW	3.5 SSE	3.3 WSW	3 WNW	
1時50分	1.5 WSW	4.9 SW	5.6 SSE	4.8 SW	4.5 WNW	1.7 SE	4.4 SW	0.6 S	7.6 NW	5.4 WSW	9 SSW	10 NW	2.7 SW	3 SW	7.1 WSW	6.9 WSW	4.7 WSW	11.4 SE	4.9 NNW	0.9 NNW	8.2 NW	0.3 NNW	8.3 S	0.3 NW	0.3 NW	0.3 NW	8.2 NNW	3.2 SSE	4.4 WSW	4.4 WNW	
2時00分	0.7 WSW	6 SW	5.3 SSE	4.6 SW	5.3 WNW	1.6 SSE	4.6 SW	0.7 S	10.6 NW	5.5 WSW	8.1 SSW	10.2 NNW	1.9 SW	4.1 SSW	6.9 WSW	4.3 WSW	3.8 WSW	11.8 SE	5 NNW	0.5 NNW	8 NNW	0.3 NNW	8.8 S	0.3 NW	0.3 NW	0.3 NW	7.6 NNW	3.7 SSE	5.5 SW	3.2 NW	
2時10分	0.4 SW	6 SW	6.2 SSE	3.5 SW	3.7 W	1 SSE	4.4 SW	0.4 S	3.2 NW	4.8 SW	7.9 SSW	11.2 NNW	1.1 WSW	3.3 SSW	5.7 WSW	4.6 WSW	3.4 WSW	11.1 SE	5.3 NNW	0.3 NNW	7 NNW	0.3 NNW	7.2 S	0.3 NW	0.3 NW	0.3 NW	7.4 NNW	3.7 SE	6.2 SW	1.6 NNW	
2時20分	0.5 SSE	5.8 SW	5.6 SSE	4.5 SW	3.2 WSW	0.7 SSE	5.3 WSW	0.6 SSW	5.1 NW	4.5 SW	6.2 W	11 NW	1 S	3.6 SSW	4.3 WSW	3 WSW	3.4 WSW	10.8 SE	5.6 NNW	0.3 NNW	7.3 NNW	0.3 NNW	7.4 SSW	0.3 NW	0.3 NW	0.3 NW	6.6 NNW	3.6 SSE	4.9 SW	2.5 WSW	
2時30分	0.9 SSE	4.4 SW	4 SE	5.6 SW	4.3 SW	0.8 S	4.8 SSW	0.8 SSW	8.5 NNW	2.9 SW	7.5 SW	9 NW	0.5 S	2.7 SW	4.5 WSW	2.5 WSW	1.8 WSW	10.4 SSE	5.7 NNW	0.3 NNW	7.4 NNW	0.3 NNW	6.9 S	0.3 NW	0.3 NW	0.3 NW	7.6 NNW	2.5 S	4 SW	4 W	
2時40分	0.8 SE	5.4 SW	2.5 S	5.4 SW	6 WSW	1 S	3.2 SW	1 SSW	10.8 NNW	2.6 WSW	4.9 SW	8.2 NNW	0.9 S	2 SSW	5.1 WSW	2 WSW	0.8 WSW	9.8 SSE	5.5 NNW	0.7 NNW	6.5 NNW	0.3 NNW	6.8 S	0.3 NW	0.3 NW	0.3 NW	8.2 NNW	1.4 SSE	5.1 SW	2.6 W	
2時50分	0.4 SW	4.2 SW	2.9 SSW	5.4 SSW	5.8 WSW	0.5 SSE	2.5 SSW	0.6 S	14.4 NNW	2.4 SW	4.6 SSW	9.1 NNW	1.1 SE	1.4 S	5.2 WSW	2.8 WSW	0.8 WSW	9.1 SSE	5.5 NNW	1.5 NNW	7 NNW	0.3 NNW	5.3 S	0.3 NW	0.3 NW	0.3 NW	8.5 NNW	2 SE	5.2 WSW	0.8 N	
3時00分	0.4 NE	4.5 SSW	2.7 SW	5.6 SSW	6.8 WSW	0.3 S	3.4 WSW	0.7 S	12.3 NW	3.8 SW	3.9 SSW	9.8 NNW	0.9 S	1.3 SSE	5.4 WSW	2.4 WSW	0.4 WSW	9.1 SSE	5.4 NNW	0.8 NNW	5.9 NNW	0.3 NNW	5 S	0.3 NW	0.3 NW	0.3 NW	8.1 NNW	1.2 SSE	4.7 W	0.5 NNW	
3時10分	0.4 NE	4.4 SW	3 SSW	5.2 SSW	7.4 WSW	0.3 SW	4.3 SW	0.3 S	11.4 NW	3.2 SW	5.3 SW	9.7 NNW	1.4 SSE	2 SSE	5.7 WSW	1.9 WSW	0.3 WSW	10.1 SSE	5.6 NNW	0.3 NNW	6.4 NNW	0.3 NNW	5.1 S	0.3 NW	0.3 NW	0.3 NW	7.7 NNW	1.3 SE	3 WSW	0.3 NW	
3時20分	0.3 S	4.1 SSW	1.9 SSW	5.2 SSW	7.8 WSW	0.5 SSW	5.6 WSW	1.1 SSE	9.4 NW	4.1 SW	8.4 SW	10.7 NNW	0.6 SSE	2.1 SE	4.5 SW	2.2 WSW	0.6 WSW	10.1 SSE	4.8 NNW	0.6 NNW	5.7 NNW	0.3 NNW	4.6 S	0.3 NW	0.3 NW	0.3 NW	8.4 NNW	2.9 SE	3.5 W	1 WNW	
3時30分	0.3 SE	4.2 SSW	1.3 SSW	5.6 SSW	6.4 WSW	1.4 S	6 WSW	0.8 SSE	8.5 NW	4.1 SW	7.7 SW	10.8 NNW	0.3 SSE	2.2 SE	3.7 SW	2.8 WSW	2.7 WSW	10.3 SSE	5.4 NNW	0.3 NNW	6 NNW	0.3 NNW	4.2 S	0.3 NW	0.3 NW	0.3 NW	8.5 NNW	0.9 ESE	5.4 W	1.5 WNW	
3時40分	0.3 ENE	4.4 SW	1.4 SSW	7.7 SW	4.7 WSW	0.9 SSE	5.3 SSW	0.3 SSE	9.3 NW	5.2 SW	8.2 SW	10.1 NNW	0.6 SSE	0.9 SE	3.8 SW	3.7 WSW	4.1 WSW	10.3 SSE	4.9 NNW	0.3 NNW	5.6 NNW	0.3 NNW	4.9 S	0.3 NW	0.3 NW	0.3 NW	7.9 ENE	1.1 ENE	5.8 WSW	1.6 NW	
3時50分	0.3 NE	2.7 SSW	2.4 S	8.1 WSW	4.4 WSW	1 SSE	4.3 SW	0.3 SSE	12.6 NW	4.8 SW	7.2 SSW	12.7 NNW	2.5 SSE	1.9 SE	4.4 SW	4.1 WSW	4 WSW	9.9 SSE	5.6 NNW	0.5 NNW	4.4 NNW	0.3 NNW	5.7 S	0.3 NW	0.3 NW	0.3 NW	9 SE	2 SE	3 WSW	0.6 NW	

上段：平均風速 (m/s) 下段：風向

表 60m高・2017年11月・10分値②

	1日	2日	3日	4日	5日	6日	7日	8日	9日	10日	11日	12日	13日	14日	15日	16日	17日	18日	19日	20日	21日	22日	23日	24日	25日	26日	27日	28日	29日	30日	31日
4時00分	0.3 NE	2 SW	2.4 SSW	7.6 WSW	4.8 WSW	1.1 S	2.5 WSW	0.3 WNW	11.3 NW	4.2 SW	8.2 SSW	12.6 NNW	2.8 SSE	3.1 SSE	5.2 SW	3.8 WSW	3.4 WSW	10.4 SSE	19.4 NNW	0.3 NNW	5.2 NNW	0.6 NNW	5.6 S	0.3 NW	0.3 NW	0.3 NW	8.1 NW	1.6 S	3.1 WSW	1.7 NW	
4時10分	0.5 ESE	3.2 SW	2.9 S	5.9 WSW	4.2 SW	1.2 S	5.3 WSW	1.5 NNE	11 NW	4.4 SW	10.6 SSW	10.9 NW	1.8 SSE	3.2 SSE	5.3 SW	2.8 WSW	3.7 WSW	7.7 SSE	6.2 NNW	0.4 NNW	5.1 NNW	0.8 NNW	5.9 S	0.3 NW	0.3 NW	0.3 NW	7.5 NNW	1.4 E	2.6 WSW	3.2 NW	
4時20分	0.6 SE	2.8 SW	2.4 S	3.6 SW	3 SW	1.6 S	4.2 SW	2.1 NNE	13 NW	4.6 SW	11.4 SSW	10.8 NW	1.3 SSE	3.9 SSE	4.5 SW	3 WSW	4.8 WSW	8.3 SSE	5.9 NNW	0.3 NNW	5.3 NNW	1 NNW	4.4 S	0.3 NW	0.3 NW	0.3 NW	7.9 SSW	1.4 SSW	4.5 SW	3.6 NNW	
4時30分	1.6 SE	4.3 WSW	3.3 SSE	2.9 SW	3.6 SW	1.8 S	3.1 SW	2 N	13 NW	4.1 SW	12.4 SSW	9.5 NW	1.5 S	3 S	5.4 SW	1.9 WSW	4.2 WSW	5.8 SSE	6 NNW	0.3 NNW	6 NNW	1.5 NNW	4.5 SSE	0.3 NW	0.3 NW	0.3 NW	7 NNW	2.6 S	2.5 WSW	3.4 N	
4時40分	1.2 SE	5.6 WSW	3.4 SSE	3.3 SW	4 SW	1.6 S	2.4 WSW	0.8 N	11.9 NW	3.5 SW	11.2 SW	8.4 NW	1.9 S	3.1 SSE	5.8 SW	1.8 WSW	3.7 WSW	5.6 SSE	6.3 NNW	0.3 NNW	5.4 NNW	1.3 S	4 NW	0.3 NW	0.3 NW	0.3 NW	6.6 SE	2.4 SE	3 SW	3.3 N	
4時50分	1.6 SE	4.5 SW	3 SSE	5.5 SW	3.6 WSW	2 S	2.8 W	0.3 NNW	10.7 NW	3.4 SSW	11.6 WSW	7.7 NNW	1.7 SSE	3.4 SSE	4.8 SW	2 WSW	3.4 WSW	6.7 SSE	7.1 NNW	0.3 NNW	6.3 NNW	1.3 NNW	4.6 SSW	0.3 NW	0.3 NW	0.3 NW	7.2 SE	1.7 SE	3.2 SW	2.6 N	
5時00分	1.3 SSE	4.7 SW	2.2 SSE	4.3 SW	2.4 SW	2.5 SSE	2.4 WSW	0.3 N	8.5 WNW	3 SSW	9.7 SW	10.3 NNW	1.5 S	3.6 SSE	4.1 SW	0.7 WSW	3.9 W	7.7 SSE	7.2 NNW	0.3 NNW	6.7 NNW	1.2 NNW	3.5 S	0.3 NW	0.3 NW	0.3 NW	7.8 SSW	1.1 SSE	3.5 SW	2.5 N	
5時10分	0.4 SW	5.3 SW	2.1 S	3.7 WSW	4.7 WSW	3.4 ESE	2.2 SW	0.7 SE	8.5 WNW	3.6 SSW	9 SW	10.3 NNW	1.5 S	3.7 SSE	4.9 SW	0.5 WSW	4.5 NW	7.4 SSE	7 NNW	0.3 NNW	5.4 NNW	1.2 NNW	3.5 S	0.3 NW	0.3 NW	0.3 NW	6.8 SSW	1.5 ESE	3.1 SW	2.1 NNW	
5時20分	0.3 SW	4.6 SW	1.1 S	2.1 WSW	5.2 WSW	1.7 ESE	3.9 SW	0.9 S	7.6 WNW	3.8 SSW	8.7 SW	10.6 NW	0.6 S	3 S	5.1 SW	0.7 WSW	4.7 NW	7.1 S	8 NNW	0.3 NNW	5.2 NNW	1.3 S	2.3 S	0.3 NW	0.3 NW	0.3 NW	6 NNW	1.5 SSE	3 SW	1.3 NNW	
5時30分	0.5 SSW	3.5 SSW	0.7 SSW	2.7 WSW	5.1 WSW	1.3 ESE	1.8 S	2.6 SE	9.3 WNW	3.5 S	10.4 WSW	9.8 NW	1.1 SSW	1.8 SSE	5.2 WSW	3 WSW	3.3 WNW	8.6 SSE	7.9 NNW	0.3 NNW	5 NNW	1.6 NNW	2.2 SSW	0.3 NW	0.3 NW	0.3 NW	6.1 NNW	1.7 NE	4.7 SW	0.6 NW	
5時40分	2.1 SSE	3.3 SSW	1.2 S	3 WSW	5.1 WSW	2 S	2.9 SSE	2.3 SSE	8.3 WNW	2.6 S	9.7 SW	9.7 NW	0.9 S	1.5 SSE	5.1 WSW	4 WSW	3.1 NW	7.6 S	7.5 NNW	0.3 NNW	6.1 NNW	1.4 NNW	2.2 SSW	0.3 NW	0.3 NW	0.3 NW	6.3 NNW	3.1 ESE	4.2 SW	1.2 NNW	
5時50分	3.4 SSE	2.6 S	0.5 SSW	2.9 WSW	6.7 W	1.3 SE	2.1 SSW	2.8 SSW	7.3 WNW	2.9 SSW	10 WSW	7.4 WNW	1.4 SE	2.5 SSE	5.9 WSW	4.7 WSW	2.9 NW	7.2 S	5.7 NNW	1.1 NNW	6 NNW	1.4 NNW	1.8 S	0.3 NW	0.3 NW	0.3 NW	6.2 E	2.4 E	4.4 SW	1.5 NW	
6時00分	3.1 SSE	2.4 S	0.5 SW	4.4 W	6.3 W	1.4 S	3.3 SW	2.7 SSE	8 WNW	3.4 SSW	10.4 WSW	6.9 NW	0.8 SSE	3.2 SSE	4.5 WSW	5.3 WSW	2.8 NW	7.5 S	5.8 NNW	1.9 NNW	7.2 NNW	2.1 S	2 S	0.3 NW	0.3 NW	0.3 NW	5.2 NNW	3 SE	4.7 WSW	2.4 NNW	
6時10分	3.5 SE	2.2 SSE	0.7 SW	4.8 WNW	6.5 W	2.5 SSE	3.6 S	2.4 SSE	8.1 WNW	2.9 S	10.7 WSW	8.1 NW	1.4 S	3.2 SSE	4.2 SW	4.7 WSW	1.6 NW	7.8 SSE	5.1 NNW	1.6 NNW	7.4 NNW	1.5 NNW	2.5 SSW	0.3 NW	0.3 NW	0.3 NW	5.1 N	2.1 SE	4.5 WSW	3.9 NNW	
6時20分	3.2 SSE	2.7 SSE	0.3 SW	5.8 WNW	6.6 WNW	2 SSE	3.4 S	2.5 SSE	7 WNW	3.3 S	10.7 WSW	9.4 NW	1.7 SE	3 SSE	4.2 SW	6.5 WSW	1.7 NW	7.4 SSE	4.3 NNW	2.4 NNW	6.4 NNW	1.5 NNW	2.1 SSW	0.3 NW	0.3 NW	0.3 NW	4.5 SSW	2.6 SSW	4.7 WSW	5.3 N	
6時30分	1.9 SSE	2.5 SSE	0.3 SW	5.3 NW	8.1 WNW	2.5 SSE	3.7 SSE	2.2 N	7.2 WNW	4.1 S	13.3 WSW	10.1 NW	2 SE	3.3 S	3 SW	8.2 WSW	0.4 WNW	7.3 S	3.4 NNW	3.8 NNW	6.6 NNW	2.2 SW	4.3 SW	0.3 NW	0.3 NW	0.3 NW	5.7 N	0.5 SSE	3.2 SW	5.1 N	
6時40分	1.9 SSW	2.5 S	1.4 ESE	3.9 NNW	7 NW	2.5 SE	3 SSW	1.7 WSW	7.5 NW	3.9 S	12 W	10 NW	1.3 E	3.7 SSE	3.7 SSW	7.7 WSW	0.6 W	6.6 S	2.9 NNW	4.2 NNW	6.2 NNW	2.6 SW	4.8 SW	0.3 NW	0.3 NW	0.3 NW	5.3 SSW	1.6 SW	2.9 WSW	3.5 N	
6時50分	3 S	2 S	0.8 ESE	4.2 NNW	5 NW	2.6 S	2.9 S	0.7 WSW	8.5 NW	3.5 SSW	9 W	9 NW	0.6 NE	3.4 SSE	4.1 WSW	6.3 WSW	0.3 WSW	7.5 S	3.4 NNW	3.8 NNW	5.9 NNW	3.2 SW	5.9 SW	0.3 NW	0.3 NW	0.3 NW	5.1 WSW	3.1 SW	2.8 SW	3.1 N	
7時00分	2.8 SSW	2.4 S	0.4 ESE	3.5 NNW	5.9 NW	2.9 SSE	3.1 SSW	1.2 WSW	6.7 WNW	4.7 SSW	10.9 WSW	8.5 NW	0.8 NNE	4.3 SSE	3.3 SW	7 WSW	0.3 WSW	6.9 S	3.6 NNW	3.9 NNW	4.4 NNW	3.6 NNW	4.4 SW	0.3 NW	0.3 NW	0.3 NW	4.5 SW	0.7 SW	2.8 SSW	3.5 NNW	
7時10分	1.9 SSW	1.8 S	0.4 S	4.2 NNW	9 WNW	3.5 SSE	3.7 S	3 WSW	9.6 NW	4.5 SSW	11.7 WSW	8.9 NW	1.1 NNE	4.5 SSE	4.1 SW	6.5 WSW	0.3 WSW	6.8 S	4.4 NNW	3.8 NNW	4.6 NNW	3.8 SW	4.8 SW	0.3 NW	0.3 NW	5.8 NW	4.5 N	0.3 S	2.6 SW	2.6 NNW	
7時20分	3.1 SW	1.8 S	0.5 SSW	5.9 NNW	8.4 WNW	2.4 SSE	4.7 SW	2.2 WSW	8.8 NW	5.4 SSW	11.9 WSW	7.7 NW	0.9 N	3.9 S	2.8 SW	5 WSW	0.8 WSW	7.2 S	3.9 NNW	3.6 NNW	5.2 NNW	3.7 NNW	5.1 WSW	0.3 NW	0.3 NW	5.9 NW	4.1 N	0.3 SE	4.5 SW	1.5 N	
7時30分	1.3 SSW	1.4 SSW	0.4 S	7.1 NNW	7 W	2.5 SSE	4.9 WSW	3.1 WSW	9.1 NNW	5.5 SSW	8.8 WSW	6 NW	1.6 S	3.9 SSE	2 SW	4.6 WSW	1.2 SW	6.5 SSE	3.3 NNW	3.2 NNW	5.4 NNW	4.5 NNW	4.4 SW	0.3 NW	0.3 NW	6.5 NW	3.2 SE	5.6 WSW	1.3 NNW		
7時40分	1.7 SSW	0.6 SW	0.5 S	4.2 NNW	6.9 W	1.5 SSE	3.3 WSW	2.4 WSW	10.8 NNW	3.6 S	8.4 WSW	7.1 NW	0.6 SSE	3.9 SSE	2.7 SW	3.6 WSW	1.2 SSE	7.1 S	3.6 NNW	3 NNW	4.6 NNW	3.9 NNW	3.5 S	0.3 NW	0.3 NW	5.6 NW	2.8 SSE	5.2 WSW	1.2 NNW		
7時50分	1 NNW	0.3 S	0.7 SSE	3.3 NNW	6.7 W	1.9 SSE	3.3 SW	2.6 WSW	8.1 NNW	4 SSW	8 WSW	7.1 NW	0.9 E	4.2 S	3.3 SSW	3.6 WSW	1.3 SSE	6.8 S	3.5 NNW	3 NNW	4 NNW	3.3 NNW	3.6 S	0.3 NW	0.3 NW	5.1 NW	3.5 SSE	1.9 WSW	6.8 WSW	0.3 NE	

上段：平均風速 (m/s) 下段：風向

表 60m高・2017年11月・10分値③

	1日	2日	3日	4日	5日	6日	7日	8日	9日	10日	11日	12日	13日	14日	15日	16日	17日	18日	19日	20日	21日	22日	23日	24日	25日	26日	27日	28日	29日	30日	31日
8時00分	1.9 SW	0.6 S	0.5 SW	3.2 NNW	6.8 W	2.5 S	2 SSW	2 W	8.5 NNW	3.6 S	9.2 WSW	8.3 NW	0.4 NNE	2.8 S	2.8 SSW	2.6 WSW	1.5 SSE	6.1 S	4.4 NNW	2.8 NNW	3.7 NNW	3.5 NNW	4.5 SSW	0.3 NW	0.3 NW	4.8 NW	3.3 N	2.1 SSE	6.2 WSW	1.2 N	
8時10分	1.2 SW	0.6 SSE	1.4 S	4.1 NNW	7.5 W	2.5 SSE	2.5 WSW	1.5 W	9.8 NNW	2.8 S	9.2 WSW	8.4 WNW	0.8 NW	3.4 SSE	2.2 SSW	2.4 WSW	1.3 SSE	4.9 S	4.9 NNW	3.7 NNW	3.6 NNW	3.3 NNW	4.1 S	0.3 NW	0.3 NW	5.4 NW	2.9 N	2.7 SSE	4.8 SW	0.5 NNE	
8時20分	2.3 S	0.7 SSE	1.8 S	3.1 NW	7.8 W	3.2 SSE	1.2 SW	1.3 SW	10.4 NNW	3.5 S	10.9 WSW	7.9 WNW	0.5 NNW	3.8 SSE	2.1 S	2.7 WSW	1.2 SSE	5.5 S	4.4 NNW	3.5 NNW	3.8 NNW	3.5 NNW	3.9 SSW	0.3 NW	0.3 NW	6.8 NW	2.6 N	2.8 SSE	3.7 SW	0.3 N	
8時30分	1.7 SW	1.3 S	2 SSW	0.9 NNW	6.7 W	3.1 W	2.3 W	2.6 WSW	10.5 NNW	2.5 S	7.8 WSW	6.7 WNW	0.7 NNW	3.8 SE	2.1 S	2.6 WSW	0.7 SSE	5 S	4.7 NNW	3.2 NNW	4.2 NNW	3.7 NNW	4.2 SW	0.3 NW	0.3 NW	6.6 NW	2.8 N	2.6 S	4.8 SW	0.3 NW	
8時40分	2.1 S	2.1 SSW	1.6 SSE	2.2 NW	6.2 WNW	4.4 SSW	3.2 SW	3.4 SW	8.7 NNW	3.4 SSE	8.4 WSW	5.6 WNW	0.3 NW	3.2 SE	3 S	3.1 WSW	0.3 SE	5.2 S	4.6 NNW	2.1 NNW	4.3 NNW	5.1 NNW	4 SW	0.3 NW	0.3 NW	8 WNW	1.4 N	2.6 S	6.5 SW	0.4 WNW	
8時50分	2.3 SSW	2.3 S	2.1 SW	2 NW	4.2 NW	3.6 SE	3.1 SSW	6.9 SW	8.7 NNW	3.2 S	9 WSW	6.2 NW	0.4 WNW	2.4 S	4.6 S	3.9 WSW	0.3 SE	5.7 S	4.3 NNW	2.6 NNW	4.4 NNW	4.7 NNW	2.4 SW	0.3 NW	0.3 NW	6.9 SW	0.4 NNW	2.4 SSE	7 WSW	1.1 NW	
9時00分	3 SSW	2 S	1.8 SW	2.4 W	3.2 NNW	4.5 S	3.4 SSW	5.2 WSW	10.1 NNW	3.1 SSE	7.9 WSW	7.1 NW	0.3 W	1.5 SSW	4.6 S	2.3 WSW	0.6 NE	6 S	5.5 NNW	2.3 NNW	4.4 NNW	4.2 ENE	4.8 WSW	0.3 NW	0.3 NW	5.3 SW	0.3 NW	2.3 S	7.9 SW	1.8 NNW	
9時10分	2.5 S	1.8 S	1.8 SW	0.6 W	4.7 NW	3.6 S	4.7 SSW	7 WSW	8.7 NNW	2 SSW	8.1 WSW	6.3 NW	0.4 WNW	1.5 S	4.2 SSW	2.2 WSW	0.5 NW	6.8 SSW	5.5 NNW	1.2 NNW	3.8 NNW	3.6 NNW	4 SSE	3.4 WSW	0.3 NW	0.3 NW	4.8 SW	0.3 S	2.2 S	9.2 WSW	0.7 NNW
9時20分	1.6 SSW	1.9 S	2.2 SSW	0.6 W	6.3 WNW	2.9 SSW	4.7 SSW	4.8 WSW	7.4 NW	2.7 SSW	10.5 WSW	4.8 NW	0.7 WSW	1.3 SSW	3.8 SSW	1.6 WSW	0.8 SSW	8.1 SSW	5.6 NNW	0.6 NNW	3.6 NNW	4 SSE	3.7 WSW	0.3 NW	0.3 NW	5.2 SSW	0.7 S	2.3 S	9.5 WSW	1.2 NNW	
9時30分	2.2 SSW	2 S	2 SW	1.1 SW	5.8 WNW	4.7 SSW	3.3 SSW	5.1 SW	7.8 NW	3.3 SW	9.2 WSW	5.6 NW	2 SSW	0.4 SSW	3.8 SSW	2.5 WSW	0.4 WSW	8.2 SSW	4.9 NNW	1.1 NNW	4 NNW	4.3 SSE	2.8 SW	0.3 NW	0.3 NW	7 SW	1.8 S	1.6 SSW	8.4 WSW	1.4 NW	
9時40分	2.4 S	2.5 SSW	2.3 WSW	2 W	6.7 NW	2.8 SSW	3.2 SSW	5.6 SW	8.4 NW	2 SW	11 WSW	5.3 NW	1.3 S	0.9 SW	4 SW	4.5 WSW	0.3 SSE	6.8 SSW	5.1 NNW	0.8 NNW	3.1 NNW	4.2 SSE	4.8 WSW	0.3 NW	0.3 NW	6.2 SW	2.3 S	0.8 S	10 WSW	0.5 NNW	
9時50分	2.6 SSW	2.5 SSW	2.4 WSW	2.5 W	7.6 NW	4.1 SSW	3.1 S	4 SW	8.5 NW	1.7 SSW	10.6 WSW	5.8 NW	1.2 SW	1.7 SSW	2.6 S	4.1 WSW	1 NW	8.7 SW	4.3 NNW	1.6 NNW	1.5 NNW	4.8 SSE	4.7 WSW	0.3 NW	0.3 NW	5.4 SSW	2.5 S	0.6 S	10 WSW	0.3 NNW	
10時00分	2.3 SSW	2.4 SSW	1.7 W	2.1 W	7.9 NW	3 SSW	3.9 SSW	5.3 WSW	8 NNW	2.5 S	9.6 WSW	6.2 NNW	2.1 SSW	2.6 S	4.8 SSE	4.3 WSW	0.8 WSW	7.3 SW	5 NNW	0.5 NNW	1.4 NNW	3.9 S	4.1 WSW	0.3 NW	0.3 NW	5.5 SSW	2.4 SSE	0.4 SSW	8.5 WSW	0.5 NW	
10時10分	1.3 SSW	2.9 SSW	1.6 WSW	2.6 W	7.1 NW	3 SSW	3.5 SSW	3.9 SW	8.1 NNW	2.2 SW	9 WSW	5.8 NNW	2.2 SSW	2.4 S	4.4 SSE	5.4 WSW	0.6 SSW	6.3 SW	4.8 NNW	0.3 NNW	1.6 NNW	5.5 SSE	4.5 WSW	0.3 NW	0.3 NW	5.4 SSW	2.4 SSE	0.3 SSW	8.8 WSW	0.5 NNE	
10時20分	1.7 S	2.8 SW	2.2 SW	3.2 WNW	5.4 NW	3.1 WSW	3.5 SSW	4.1 WSW	5.5 NW	3.4 SSE	10.1 WSW	6.6 NNW	2 SSW	3.2 S	3.9 S	6.1 WSW	0.4 SSW	4.8 SSW	5.2 NNW	0.3 NNW	2 NNW	6.2 SE	4.9 WSW	0.3 NW	0.3 NW	5.2 SSW	2 SSW	0.3 SSW	8.5 WSW	0.4 N	
10時30分	2.7 S	2.9 SSW	2.3 SW	3 WNW	4.4 WNW	3.6 WSW	2.7 SSW	4.2 WSW	5.8 NW	2.9 S	9.6 WSW	5.3 NW	1.9 SSW	2.7 SSW	5 S	7.1 WSW	0.3 S	3.5 SSW	4.6 NNW	0.3 NNW	2.1 NNW	4.8 SE	4.5 WSW	0.3 NW	0.3 NW	5.6 SSW	2.4 SSE	0.3 S	7.9 SW	0.5 NW	
10時40分	2.7 S	2.9 SW	2.2 W	3.6 WNW	4.7 WNW	3.5 SSW	3.3 SSW	4.5 SW	8.3 NW	3.4 SSW	9.7 WSW	5.8 NW	2.3 SW	3.3 SW	5.7 S	8.8 WSW	0.3 S	3.2 S	5.8 NNW	0.3 NNW	2.3 NNW	5.8 SE	3.2 SW	0.3 NW	0.3 NW	5.3 SW	2.4 SSW	0.4 SSW	8.2 WSW	2.2 WNW	
10時50分	4 SSE	3 SW	2 WNW	3.6 WNW	5 WNW	2.9 WSW	3.8 SW	3.8 SW	7.5 NW	3.2 SSW	10.4 WSW	5.9 WNW	2 SSW	4.8 S	5.7 S	8.1 WSW	0.3 SE	3.8 S	5.8 NNW	0.3 NNW	2.3 NNW	5.5 SE	3.1 SW	0.3 NW	0.3 NW	6.4 SW	1.7 S	0.5 WSW	6.6 WSW	2.8 NW	
11時00分	3.7 S	2.7 SW	2.5 WNW	3.2 W	5.7 WNW	2.3 WSW	3 SSW	4.9 SW	8.4 WNW	3.6 SSW	9.9 WSW	5.3 WNW	2 SSW	3.7 SW	5.8 S	7.6 WSW	0.3 ESE	3.9 SSW	5.5 NNW	0.3 NNW	3.1 NNW	5.1 SE	2.3 SW	0.3 NW	0.3 NW	7 SW	2.6 SSW	0.5 WSW	7.1 WSW	2.2 NNW	
11時10分	3.4 S	2.1 SSW	2.4 WNW	3 W	5.7 WNW	2.6 WSW	3.7 S	2.7 SW	6.8 WNW	2.8 SSW	9.2 WSW	3.4 W	2.5 SW	4.6 SW	5.1 S	6.7 WSW	0.3 SE	2.1 SW	4.3 NNW	0.3 NNW	3.6 NNW	5.2 SE	3.4 SW	0.3 NW	0.3 NW	6.2 SW	2 SSW	0.6 S	6.5 WSW	0.3 NNE	
11時20分	2.7 S	1.7 S	3.1 WSW	3.9 WSW	6.4 WNW	3.3 WSW	2.5 SW	2 SSW	4.8 WNW	3.3 S	7.5 W	4.3 WNW	3 SW	4.4 WSW	5.2 SSW	6.6 WSW	0.3 NE	2.6 SSW	6.4 NNW	0.3 NNW	3.9 NNW	5.5 SE	4.2 WSW	0.3 NW	0.3 NW	9.7 SW	2 SSW	0.3 S	5.9 SW	1.5 S	
11時30分	3.5 SSE	1.3 S	3.1 SSW	6.9 NW	7.6 NW	4.2 SW	3.3 SSW	4.2 SSW	4.3 WNW	3.6 S	8.5 WSW	4.2 NW	2.7 SSW	5.6 SW	6.1 SW	4.8 WSW	0.4 SSW	3.6 SSW	6.6 NNW	0.3 NNW	3.7 NNW	3.9 SE	2.8 WSW	0.3 NW	0.3 NW	9.1 NW	1.9 SSW	0.3 SSW	7.4 SSW	2.5 SW	
11時40分	3.3 S	1.4 SSW	2.5 NW	7.5 WNW	6.3 WNW	2.8 WSW	4.4 SSW	5.2 SSW	8.4 NW	3.3 S	9.4 WSW	5.6 NW	3.5 SSW	4.6 WSW	7.1 SSW	5.1 WSW	0.4 SSE	3.7 SW	5.4 NNW	0.3 NNW	3 NNW	3.5 SSE	1.5 SW	0.3 NW	0.3 NW	8.8 SW	2.4 SSW	0.4 SSW	6.9 SW	1.4 SW	
11時50分	3.8 SSE	1.8 SSW	3.5 WNW	7.2 NNW	6.3 W	4.8 SSW	4.2 SSW	4.4 SSW	7.5 WNW	3.2 S	10.3 W	7.2 NW	3.7 SSW	3.6 SW	8.2 SW	5.7 WSW	1 S	2.8 WSW	5.1 NNW	0.3 NNW	2.3 NNW	4.2 SSE	1.1 NW	0.3 NW	0.3 NW	9.6 SW	3 SSW	0.3 SSW	7.9 SW	2.4 SW	

上段：平均風速 (m/s) 下段：風向

表 60m高・2017年11月・10分値④

	1日	2日	3日	4日	5日	6日	7日	8日	9日	10日	11日	12日	13日	14日	15日	16日	17日	18日	19日	20日	21日	22日	23日	24日	25日	26日	27日	28日	29日	30日	31日
12時00分	3.7 SSE	1.8 SSW	2.9 WNW	6.4 NNW	6.8 W	4.8 SW	4.3 SSW	4 SSW	7.1 WNW	3.3 SSW	11 W	9.3 NW	4.1 S	5.3 SW	7.9 SSW	5.1 WSW	1 S	4.4 WSW	5.4 NNW	0.3 SW	2.5 NNW	4.8 SSE	0.9 W	0.3 NW	0.3 NW	9.4 SW	3.2 SSW	0.3 NW	7.8 SW	2.1 WSW	
12時10分	3.8 SSE	1.8 SSW	3.2 NW	6.4 NNW	6.5 W	5 WSW	2.8 SW	5 WSW	6.7 WNW	3.2 SSW	10 W	8.5 NW	3.8 SSW	5.4 SW	7.8 SSW	6.5 WSW	1.6 S	4 WSW	3.3 NNW	0.3 SW	2.3 NNW	5.6 SE	0.8 NW	0.3 NW	0.3 NW	9.8 SW	2.6 SSW	0.6 W	6.5 SW	2 W	
12時20分	3.4 SSE	2 SW	3.5 WNW	6.8 NNW	6.6 W	4.9 SW	3.8 SW	3.8 WSW	6.8 WNW	2.8 SSW	11.2 W	7.6 NW	3.9 SW	6 SW	7.2 SW	7.4 WSW	3.1 S	3 SW	2.4 NNW	0.3 SW	1.9 NNW	4.6 SE	2.3 NW	0.3 NW	0.3 NW	8.6 WSW	2.9 SSW	0.4 WNW	6.2 SW	0.7 WSW	
12時30分	2.3 S	1.4 SW	3.6 NW	6.4 NNW	6 W	4.4 WSW	3.4 SSW	4.5 S	4 W	3.3 SSW	12 W	6.3 NW	3.8 SW	5.5 WSW	8.2 SW	5.2 WSW	3.2 S	3.2 SW	2.2 NNW	0.3 NNW	2.2 NNW	3.2 SSE	2.6 NW	0.3 NW	0.3 NW	8.5 WSW	3.1 SSW	0.6 SW	6.7 SW	0.4 S	
12時40分	3.2 S	1.3 SSW	3.1 WNW	6.7 NNW	5.7 WNW	5.1 SW	3.7 SSW	4.4 W	4.4 W	3.7 SSW	12.8 W	7 NW	3.6 SW	6.3 WSW	8.3 SW	7.6 WSW	3.4 S	2.6 SW	2 NNW	0.3 NNW	2.9 NNW	3.8 SSE	2.4 NW	0.3 NW	0.3 NW	10.6 WSW	3 SSW	0.4 SSW	8 SW	1.2 SSW	
12時50分	2.7 S	1.2 SSW	3 WNW	7.3 NNW	5.5 NW	6.6 SW	4 SW	4.7 SW	3.6 W	3.9 SSW	13.5 W	7.4 NW	3.1 SSW	4.9 SW	9.1 SW	7.7 WSW	3.1 SSE	2.7 WSW	1.2 NNW	0.3 SW	1.7 NNW	5.1 SSE	3.6 NW	0.3 NW	0.3 NW	8.8 WSW	2.5 SSW	0.3 WSW	8 SW	1.8 WSW	
13時00分	2.4 S	2.4 WSW	2.7 NW	7.6 NNW	6.5 NW	6.2 WSW	4.6 SSW	4.1 SW	4.2 W	4.5 SSW	13.9 W	7.6 NNW	4 S	4.2 SW	8.3 SW	7.2 WSW	2.9 S	3 WSW	1.3 NNW	0.3 SW	0.7 NNW	5.3 SSE	5.3 NW	0.3 NW	0.3 NW	8.3 WSW	4 SSW	0.6 WSW	7.5 SW	0.7 WSW	
13時10分	2.4 S	2.5 WSW	3.5 NW	9.3 NNW	7.2 WNW	5.8 WSW	5.3 SSW	4.7 SW	5.1 W	4.5 SSW	13.3 W	7 NNW	3.9 S	3.2 WSW	8.2 WSW	7 WSW	3.4 SSE	2.9 WSW	0.6 NNW	0.3 SW	0.7 NNW	5 SSE	4.5 NW	0.3 NW	0.3 NW	9.5 WSW	4 SSW	0.3 S	8.9 SW	0.9 S	
13時20分	3 S	1.9 SW	2.9 WNW	8.8 NNW	7.2 WNW	6.7 WSW	4 W	4 W	5.5 W	4.6 S	15.1 W	6.8 NNW	4.7 S	2.3 SSW	4.6 W	8.1 WSW	3.4 SSE	4.4 WSW	1.6 NNW	0.3 SW	0.5 NNW	4.7 SSE	4.7 NW	0.3 NW	0.3 NW	10.6 WSW	3.7 SSW	0.3 SSW	7.6 SW	0.9 SW	
13時30分	2.9 S	1.6 SW	3.1 WNW	8.4 NNW	6.4 WNW	6 SW	2.7 WNW	3.3 WSW	5.8 W	4.2 S	13.9 W	5.8 NNW	4.8 S	4.1 W	3.9 W	8.2 WSW	2.7 SSE	5.3 WSW	1.8 NNW	0.3 NNW	0.4 NNW	4.9 SSE	4.8 NW	0.3 NW	0.3 NW	10.6 WSW	3.1 SSW	0.6 S	7.7 SW	0.4 SW	
13時40分	2.8 SSW	1.5 SW	2.6 WNW	9.1 NNW	7.6 W	5.3 SW	2.5 W	3.9 W	5.4 W	4.2 S	16.5 W	4.4 NW	4.7 S	5.6 W	4.1 W	8.4 WSW	1.8 SE	5.6 WSW	2.2 NNW	0.3 NNW	0.4 NNW	4.8 SSE	5.9 NW	0.3 NW	0.3 NW	8.8 SW	3.6 S	0.7 S	8.3 SW	0.4 S	
13時50分	2.8 SW	1.9 SW	2.4 NW	8 NNW	6.1 W	6 SW	2.2 WNW	4 SW	7.4 WSW	4.4 S	15.3 W	3.7 W	5 S	7.8 WSW	4.2 W	7.7 WSW	3 SSE	6.4 WSW	3.4 NNW	0.3 NNW	0.3 NNW	5.1 SSE	6 NW	0.3 NW	0.3 NW	8.3 SW	3.6 S	0.7 S	8.7 SW	0.8 SSE	
14時00分	2.9 SW	1.5 WSW	2.4 NW	7.4 NNW	5.3 SW	7.8 SW	1.5 NW	4.9 WSW	5.6 W	4.4 S	15.1 W	3.7 WSW	3.9 S	6.5 WSW	5.5 WSW	5.9 WSW	2.3 S	5.8 SW	2.8 NNW	0.3 SSE	0.4 NNW	5.5 SSE	6.3 NW	0.3 NW	0.3 NW	7.1 SW	3.7 S	0.8 SSW	9 SW	1 SSW	
14時10分	3.5 SW	1.2 SSW	2.6 WNW	7.5 NNW	5.2 SW	6.5 SW	3.5 SW	3.2 SW	4.5 W	3.8 S	13.6 W	3.4 W	3.5 S	5.1 SW	5.3 SW	7.3 WSW	2.6 S	4.7 SW	2.5 NNW	0.3 SSE	1.5 NNW	5.8 SE	6.2 NW	0.3 NW	0.3 NW	7.4 WSW	3.6 S	0.6 SW	8.5 SW	0.6 SW	
14時20分	3.7 WSW	1.7 SSW	2.8 WNW	6.3 NNW	5.3 WSW	5.3 WSW	2.5 WSW	1.8 SSW	5.3 W	4.4 SSE	12.5 W	3.1 WSW	3 SSE	4.3 SW	5 WSW	6.7 WSW	3 S	2.4 WSW	2.7 NNW	1 SSE	1.7 NNW	2.5 SSE	5.4 NW	0.3 NW	0.3 NW	7.6 SW	3.6 SSE	0.5 S	7.8 SW	0.4 SSE	
14時30分	4 WSW	1.4 SW	2.2 WSW	6.9 NNW	6.8 W	4.8 SW	2 SSW	3 WSW	5.4 WSW	4.3 SSE	9.6 W	3.7 SW	2.7 S	4.8 WSW	5.5 SW	6.7 WSW	3.3 SSE	1.6 W	2.5 NNW	2 NNW	0.5 NNW	2.8 S	4.4 NNW	0.3 NW	0.3 NW	8.4 WSW	2.8 SSE	0.8 SSE	7.3 SW	0.8 N	
14時40分	4.5 WSW	2 SW	1.5 NW	6.9 NNW	6.5 W	5.2 WSW	1.4 WSW	3.5 WSW	6.7 W	5 SSE	8.6 W	4.7 SW	3.3 S	5.5 WSW	4 WSW	6.3 WSW	2.9 SSE	3.4 NW	2.6 NNW	2.1 S	0.3 NNW	3.8 S	5 NW	0.3 NW	0.3 NW	7.9 WSW	3.1 SSW	0.6 SSW	9 SW	0.3 N	
14時50分	5.2 SW	1.2 WSW	2.1 WSW	6.9 NW	5 W	4.1 SW	1.8 WSW	3.4 SSW	5.5 WNW	4.2 SSE	8.6 W	3.6 SW	1.4 SSW	4.3 SW	2.9 S	7.4 WSW	2 SSE	4.4 NNW	2.6 NNW	2.3 NNW	0.3 NNW	5.5 S	4.3 NW	0.3 NW	0.3 NW	6.5 WSW	4.1 SSW	0.5 SSW	8.6 SW	0.7 SSE	
15時00分	3.2 SW	2.4 S	1.8 W	7.9 NNW	3.7 W	4 SW	2.6 SW	5.5 NW	4.8 NW	4.2 SSE	9.5 W	3 SW	2 S	3.8 SSW	3.1 WSW	5.9 WSW	1.7 SE	4.3 NNW	1.6 NNW	0.8 NNW	0.4 NNW	5.7 SSE	4.2 NNW	0.3 NW	0.3 NW	4.8 SW	4 SSW	0.3 SSW	8.7 SW	0.4 SW	
15時10分	3.6 SW	2.5 SW	1.9 W	7.8 NNW	4.3 WSW	2.9 SSW	2.6 WSW	4.4 SW	4.2 WNW	4.3 SSE	11.3 W	4 SW	3.8 SSE	3.8 SW	3.4 WSW	6.9 WSW	1 SSE	3.8 NNW	1.9 NNW	0.3 SW	0.3 NNW	5.6 SE	5.7 NNW	0.3 NW	0.3 NW	4.6 WSW	3.3 SSW	0.3 SSW	8.7 SW	0.3 WSW	
15時20分	3.1 SW	2.4 SW	2 WNW	6.8 NNW	4.1 WSW	3 SSW	2.4 SW	6.8 WSW	5.1 W	4.8 SE	10.2 W	3 SW	4 SSE	4.6 SW	3.3 SW	7.3 WSW	1.6 SSE	3.5 N	1.2 NNW	1 SSW	0.3 NNW	5 SE	5.6 NW	0.3 NW	0.3 NW	4.7 SW	3.3 S	0.3 W	6.7 SW	0.6 SE	
15時30分	4.1 WSW	3.2 SW	1.9 W	6.9 NNW	4.6 WSW	2.5 SSW	2.6 SW	6.3 SW	5.1 W	6.4 SE	11.8 W	1.6 SW	3.8 SSE	5.3 WSW	3.8 WSW	7.6 WSW	1.6 SSE	4.2 N	0.7 NNW	2.1 NNW	0.5 NNW	5.8 SE	4.2 NW	0.3 NW	0.3 NW	5.2 SW	3.6 S	0.3 SSW	6.6 SW	0.9 SSE	
15時40分	4.1 WSW	4.3 SSW	1.2 W	7.5 NNW	4.6 WSW	2.2 SSW	2.8 SW	4.9 SW	5.6 NW	5.9 SE	9.6 W	2.3 SW	7.3 SE	5.1 WSW	5 WSW	6.8 WSW	2 SE	4.1 N	1.4 NNW	1.9 NNW	0.4 NNW	6 SE	4.7 NW	0.3 NW	0.3 NW	4.7 SSW	3.8 S	0.3 SE	6.6 SW	1.2 S	
15時50分	3.5 WSW	4.8 S	1.1 W	7.6 NW	3.6 SW	1.3 S	2.7 SW	4.7 SW	6.3 WNW	6.1 SE	10.7 W	2.2 SW	7.8 SE	4.1 SW	5.6 SW	6 WSW	2.2 SE	6 NNW	2.1 NNW	2.5 S	0.4 NNW	5.8 SSE	4.6 NW	0.3 NW	0.3 NW	2.5 S	4 SSE	0.3 S	7.1 SW	2.2 SSE	

上段：平均風速 (m/s) 下段：風向

表 60m高・2017年11月・10分値⑤

	1日	2日	3日	4日	5日	6日	7日	8日	9日	10日	11日	12日	13日	14日	15日	16日	17日	18日	19日	20日	21日	22日	23日	24日	25日	26日	27日	28日	29日	30日	31日
16時00分	3.6 WSW	4.4 S	1.2 WNW	8.1 NW	3.4 SW	2.6 S	2.9 SW	5.6 SW	7.3 NW	6 SE	10 W	2.4 SW	7.4 SE	2.1 SW	6.5 SW	8.6 WSW	3.1 SSE	5 N	1.9 NNW	3.3 SSE	0.3 NNW	4.2 S	5.2 NW	0.3 NW	2 SSE	3.4 SSE	0.3 SW	6.2 SW	0.9 SSW		
16時10分	2.7 WSW	4.8 S	0.6 WNW	7.7 NW	1.7 SW	2 S	3.3 SW	7.1 WSW	7.8 NW	6.2 SE	13.6 W	2.1 SSW	6.6 SE	2.1 SSW	5.7 SW	6.8 WSW	3.5 SSE	4.7 N	2.4 NNW	3.5 S	0.3 NNW	6.1 SSE	6.6 NW	0.3 NW	0.3 NW	2.4 SSE	4.3 S	0.3 SW	6.4 SSW		
16時20分	0.9 SW	4.7 S	0.8 W	7.2 NW	2.1 SW	1.2 SSW	2.7 SW	5.1 SW	7 NW	5.9 SE	12.3 W	2 SW	5.4 SE	1.8 S	5.4 SW	7.5 WSW	4.2 SSE	5.5 NNE	3.9 NNW	5.1 S	0.3 NNW	6.1 SE	6.6 NW	0.3 NW	0.3 NW	2.6 SE	4.7 S	0.9 SW	6.6 SSW		
16時30分	2.1 WSW	5.2 S	1.3 W	6.8 NW	2.3 SW	1.8 SSW	2.1 SSW	4.5 SW	6.9 WNW	6.1 SE	15 W	2.4 SW	5.2 SE	1.4 SSW	5.5 SSW	6.7 WSW	6.1 SSE	5.6 N	2.9 NNW	6 SSE	0.3 NNW	5.4 SE	7.9 NW	0.3 NW	0.3 NW	3.3 SSE	4.5 SSE	3.3 SSE	6.6 SW	1.1 WSW	
16時40分	3.1 SW	6 SSE	1.3 WSW	7.2 NNW	3.6 SSW	1.4 SW	2.2 SSW	4.8 SW	6.2 NW	5.8 SE	12.7 W	2.8 SW	2.7 SSE	2.5 SW	5.7 SW	5.8 WSW	6.4 SSE	5.8 NNW	3 NNW	6.7 SSE	0.3 NNW	6.3 SE	6.2 NW	0.3 NW	0.3 NW	3.7 SSE	4 SSE	4.5 SSE	8.5 SW	0.4 SW	
16時50分	4 WSW	5.9 SSE	1.2 W	6 NNW	3.6 SW	1.8 SSW	2 SW	4.6 SW	4.9 WNW	5.2 SE	12.1 W	3.1 WSW	3.3 SSE	4.3 SSW	5.2 SSW	5.8 WSW	6.4 SSE	5.7 N	4.4 NNW	6.8 SSE	0.3 NNW	6.4 SSE	4.7 NW	0.3 NW	0.3 NW	2.9 SSE	3.5 SSE	6 SSE	8.6 SW	0.4 SSW	
17時00分	3.2 SW	5.3 SE	1.1 WNW	5.3 NNW	4.6 SW	1.5 S	1.5 SSW	4.4 SW	3.8 WNW	4.6 SSE	13.7 W	2 WSW	6.6 SE	4.2 W	6 SW	6.1 WSW	6.8 SSE	5.3 N	4.5 NNW	8.1 SSE	0.3 SSE	5.3 SE	4.6 NNW	0.3 NW	0.3 NW	2.7 SSE	3 SSE	6.9 SSW	9.7 WSW	0.5 S	
17時10分	4.4 SW	4.4 SE	0.3 NW	4 NNW	3.9 SW	1.1 S	2.3 SW	4.7 SW	3.4 W	4.9 SSE	13.1 W	1.3 SW	6.1 SE	3.5 WSW	6.6 WSW	6.2 WSW	7.3 SSE	5.6 N	4.6 NNW	8.8 SSE	0.3 NNW	5.9 SSE	4.8 NW	0.3 NW	0.3 NW	2.1 SSE	2.6 S	6.7 SSE	9.6 SW	0.3 SW	
17時20分	3.3 SW	2.4 ESE	0.4 WNW	2.4 NW	4.1 SW	1.5 S	2.4 SSW	5 SW	2.8 W	5.2 SSE	11.8 W	1.7 SW	5.2 SSE	5.2 SSW	5.8 SSW	6 WSW	7.2 SSE	5 N	4.2 NNW	10.5 SSE	0.3 NNW	5.8 SSE	4.2 NW	0.3 NW	0.3 NW	3.2 SSE	2.8 SSE	6.8 SSE	9.6 WSW	0.3 SW	
17時30分	3.4 SW	3.4 SSE	0.3 W	2.3 W	4.6 WSW	0.9 S	2.2 SW	4.3 SW	3.8 WSW	6 SSE	11.6 W	2 SW	6.5 SE	3.5 WSW	4.2 SSW	5.6 WSW	6.9 SSE	4.7 NNW	4.2 NNW	10 SSE	0.3 NNW	6.1 SSE	3.8 NW	0.3 NW	0.3 NW	3.5 SSE	2.3 S	6 SSE	9.7 WSW	0.3 E	
17時40分	3.3 SW	3.7 SSE	0.3 W	4.1 WSW	3.5 WSW	1.4 S	2.4 SSE	3.7 SW	3.1 W	6 SSE	11.2 W	1.2 SW	5.3 SE	5.6 WSW	4.2 SW	4.3 WSW	7.8 SSE	4.8 NNW	3.1 NNW	11.3 SE	0.3 NNW	4.8 SSE	3.3 WNW	0.3 NW	0.3 NW	4.9 SSE	2.4 S	5.4 S	8.7 WSW	0.3 SE	
17時50分	4.5 WSW	3.1 S	0.9 S	4.8 WSW	4.2 WSW	1 SSE	2.4 SE	4.2 SW	1.8 NW	5.2 SSE	12.2 W	2.2 SW	4 SSE	5.7 SW	5.4 SSW	3.9 WSW	8.9 SE	4.7 NW	3 NNW	10.1 SE	0.3 NNW	5.3 SSE	3 WNW	0.3 NW	0.3 NW	4.8 SSE	2.9 S	6.1 SSE	9.6 WSW	0.3 S	
18時00分	5.5 SW	3.4 SE	1.7 SE	5 SW	4.3 WSW	0.9 S	2.4 SE	5.2 WSW	1.5 NNW	5.6 SSE	15 W	2.3 SW	3.3 SE	5.3 SW	6.7 SSW	3.6 WSW	9.2 SSE	5.4 NW	2.7 NNW	11.6 SE	0.3 NNW	7.1 SSE	5.6 NW	0.3 NW	0.3 NW	4.8 SSE	2.9 S	4.8 SE	9.5 SW	0.3 SW	
18時10分	4 SW	5 SE	1.3 SE	4.4 WSW	3.4 WSW	0.7 S	1.9 SE	4.8 WSW	1.3 WNW	5.7 SSE	15.4 W	2 SSW	4.2 SE	5.6 SW	4.9 SSW	1.8 WSW	8.5 SSE	5.5 NW	2.7 NNW	12.1 SE	0.3 NNW	8.4 SE	5.5 NW	0.3 NW	0.3 NW	4.9 S	2.9 S	4.2 SSE	9 SW	0.3 S	
18時20分	4.6 SW	5.5 SE	1 SE	4.7 SW	2.6 SW	1.2 S	2 ESE	2.7 WSW	2.1 WNW	5.8 SSE	14.9 W	2.3 SW	4.4 SE	7.3 SW	4.4 SSW	0.7 WSW	6.7 SSE	5.1 NNW	3.6 NNW	13.5 SE	0.3 NNW	9.1 SSE	5.1 NW	0.3 NW	0.3 NW	4.4 SW	3.1 S	3.6 SSE	8.4 WSW	0.8 SE	
18時30分	4.9 SW	4.3 SSE	1.2 SE	4.6 WSW	2.1 SW	0.5 S	3.1 SSE	3.4 SW	3 W	5.4 SSE	15.4 W	2.9 SSW	3.3 SSE	5 SW	4.2 SSW	1.3 WSW	7.4 SSE	6.8 NNW	4 NNW	13.9 SE	0.3 NNW	8.9 SSE	6.3 NW	0.3 NW	0.3 NW	5.4 SW	2.6 S	3.4 SSW	6.8 WSW	1 ESE	
18時40分	4.6 SSW	4.4 SE	0.9 SE	4.4 WSW	3.9 WSW	1.4 S	2 SSW	2.8 WSW	3.1 W	6.1 SSE	13.3 W	2.6 S	2 SSE	5.6 SSW	4.6 SSW	2.4 WSW	7.3 SSE	6.6 NW	4.7 NNW	14.2 SE	0.3 NNW	10.1 SSE	6.2 NW	0.3 NW	0.3 NW	5.5 WSW	2.3 S	4.3 S	5.6 WSW	0.5 S	
18時50分	4.7 SW	7.5 SE	1.6 SE	5.1 WSW	3.2 WSW	2.3 S	1.9 SW	1.9 SW	2.4 W	6.1 SSE	15.2 W	3.4 SSW	0.8 S	4.9 S	4.3 S	3 WSW	8.2 SSE	5.2 NW	4.6 NNW	13.6 SE	0.3 NNW	10.6 SE	8.1 NW	0.3 NW	0.3 NW	5.3 W	2 S	4 SSE	3.2 WNW	0.8 S	
19時00分	4.7 SW	7.2 SSE	2.4 SSE	5.5 WSW	3 SW	3.3 S	2.5 SSW	1 WSW	2.4 W	6.3 SSE	12.3 W	3.5 SSW	2 SSE	5.9 SSE	3.8 SSE	3.4 WSW	7.7 SSE	5.7 NW	4 NNW	15.8 SE	0.3 NNW	9.7 SE	8.2 NW	0.3 NW	0.3 NW	5.1 WSW	2.5 S	2.6 SSE	5.4 NW	0.4 W	
19時10分	4.4 SW	7.7 SSE	2.4 S	6.2 WSW	2.6 SW	3 S	2.1 SSE	1.4 WSW	2.9 W	6.6 SSE	9.8 W	2.8 SSW	2.5 SSE	6 SW	3.4 SE	4.2 WSW	8.7 SSE	6.3 NW	4.4 NNW	15.7 SE	0.3 NNW	11 SSE	9.8 NW	0.3 NW	0.3 NW	4.6 WSW	2.4 S	4.3 SSE	6.7 NNW	0.3 SE	
19時20分	3.9 SW	6.1 SSE	2.5 S	6.2 WSW	3.7 SW	3.1 S	1.9 S	3.6 SW	3.5 W	7 SE	11.1 W	2.2 SSW	2.7 SSE	5.4 SW	2.8 SSE	2.4 WSW	8.6 SSE	5.9 NW	4.5 NNW	13.9 SE	0.3 NNW	10.8 SSE	12 NW	0.3 NW	0.3 NW	2.8 W	2.1 S	5.1 SSE	7.4 NNW	0.5 SSW	
19時30分	4.4 SW	6.9 SSE	2.6 SSE	5.1 WSW	2.9 SW	2.5 S	1.3 SSW	3.2 SW	3.2 W	7 SE	10.8 W	2.8 SSW	3.2 SSE	6.8 SW	4 S	2 WSW	9.6 SE	6.3 NW	4.6 NNW	14.7 SE	0.3 NNW	11.7 SSE	10.9 NW	0.3 NW	0.3 NW	1.8 WSW	3.1 SSE	3.9 S	7.6 NNW	0.3 SSE	
19時40分	4.6 SW	7.1 SE	2.6 SSE	4.7 WSW	2.6 SSW	2.3 S	1.3 SSW	3.2 WSW	4 W	7.4 SSE	8 W	2.9 SSW	4.8 SSE	5.7 SW	4.1 S	4.8 WSW	9.1 SE	6.5 NW	4.7 NNW	16.4 SE	0.3 NNW	11.1 SSE	11.1 NW	0.3 NW	0.3 NW	0.6 WSW	2.4 SSE	4.5 S	8.3 NNW	0.3 ESE	
19時50分	5.2 SW	8.7 SE	2.3 S	5.5 WSW	3.6 SW	2.9 S	1 SSW	2.3 SSW	5.5 WSW	7.1 SSE	5.8 WNW	2.4 SSW	3.5 S	5.3 SW	4 S	5 WSW	8.8 SE	7.8 NW	4.1 NNW	14.4 SE	0.3 NNW	10.5 SSE	12.5 NW	0.3 NW	0.3 NW	0.3 W	2.5 SSE	6 SSE	8.5 NNW	0.3 SE	

上段：平均風速 (m/s) 下段：風向

表 60m高・2017年11月・10分値⑥

	1日	2日	3日	4日	5日	6日	7日	8日	9日	10日	11日	12日	13日	14日	15日	16日	17日	18日	19日	20日	21日	22日	23日	24日	25日	26日	27日	28日	29日	30日	31日
20時00分	4.4 SW	8.7 SE	2.6 SSE	6.6 WSW	3.1 SSW	2.9 SSE	0.7 SSW	4.1 SSW	5.8 WSW	6.9 SSE	5.9 WNW	3.3 SSW	3.6 S	5.7 SW	5.2 SSW	5.3 WSW	6.8 SE	7.7 NW	4.2 NNW	15.6 SE	0.3 NNW	12.1 SSE	11.7 NW	0.3 NW	0.3 NW	0.3 W	3.6 SSE	6.7 SE	8.9 NNW	0.3 NW	
20時10分	3.4 SSW	9.4 SE	3.4 SE	6.2 WSW	3.2 SSW	3 SSE	0.3 SSW	4.1 SSW	3.7 WSW	7.4 SSE	6.4 W	2.9 SSW	2.4 SSW	5.8 SSW	5.2 SSW	5.6 WSW	7 SSE	7.8 NNW	2.8 NNW	15.7 SE	0.3 NNW	12 SSE	12.9 NW	0.3 NW	0.3 NW	0.3 W	3 SSE	7.2 SSE	8.1 NNW	0.3 NNE	
20時20分	6.1 SW	9.6 SE	4 SSE	5.5 W	3.2 SSW	3.2 SSE	0.6 SW	4.7 SSW	4.1 WSW	7.4 SSE	6.7 W	2.7 SSW	2.9 SSW	5.5 SW	5.6 SW	5 SSE	8.8 SSE	8.5 NNW	5.1 NNW	15 SE	0.3 NNW	12.6 SSE	12.2 NW	0.3 NW	0.3 NW	0.5 W	2 S	6.7 SE	8 NNW	0.3 SE	
20時30分	5.5 SW	8.5 SE	3.5 SSE	5 W	3.8 SSW	2.9 SSE	1.2 WSW	4.4 SSW	4.1 WSW	6.3 SSE	7.6 W	3.2 SW	0.6 SW	6.3 WSW	4.6 SW	5.3 WSW	10.2 SE	8.9 NNW	4 NNW	14.2 SE	0.3 NNW	11.1 SSE	10.8 NW	0.3 NW	0.3 NW	2.9 W	2.6 SSE	6.5 SSE	8.3 NNW	0.3 ESE	
20時40分	5.1 WSW	8 SE	2.2 S	7 WSW	3.5 SW	2.7 WSW	1.7 SSW	4.7 SSW	3.9 WSW	6.6 SSE	8.4 W	3.1 SSW	1.1 S	5.4 WSW	3.8 WSW	4.6 WSW	9.7 SE	10.6 NNW	2.9 NNW	12.5 SE	0.3 NNW	10.8 SSE	9.8 NW	0.3 NW	0.3 NW	2.4 W	3.7 SSE	3.7 S	7.1 NNW	0.3 NNE	
20時50分	4 SW	8.1 SE	2.3 S	7.2 WSW	3.4 SW	2.9 SSE	0.8 WSW	4.7 SSW	4.6 W	7.9 SSE	9.5 W	3.3 SSW	1.9 S	5 WSW	5.6 SW	4.9 WSW	10.6 SE	10 NNW	3.3 NNW	12.2 SSE	0.3 SSE	10.2 SSE	9.7 NW	0.3 NW	0.3 NW	0.4 W	5.7 SSE	3.4 SSW	4.9 NNW	0.5 N	
21時00分	3.3 WSW	9.5 SE	2.2 S	5.5 W	1.6 SSW	2.5 SSE	0.5 SSW	5.8 SW	3 WSW	8 SSE	9.6 W	3.4 SSW	1.9 S	6.4 WSW	5.9 S	4.4 WSW	10.6 SE	10.3 NNW	3.8 NNW	10.6 SSE	0.3 NNW	10.5 SSE	9.6 NW	0.3 NW	0.3 NW	0.8 W	5.3 SSE	3.6 S	6.2 NNW	0.8 NNE	
21時10分	3.4 SW	5.4 SSE	2 SSW	5.8 WNW	3.1 SSW	2.5 SSE	1.1 SSW	7 W	2.5 W	8 SSE	7.5 W	3.1 SSW	3.2 S	7.2 SSW	5.1 SSW	3.9 WSW	10.2 SSE	10.2 NNW	2.4 NNW	7.8 S	0.3 NNW	10.2 SSE	10.1 NW	0.3 NW	0.3 NW	3.6 W	3.6 S	4.9 S	6.7 NNW	1.6 N	
21時20分	4.4 WSW	6.4 SSE	2.1 S	6.5 WNW	2.5 S	2.3 SSE	1.1 SSW	6.9 WSW	3.5 WSW	7.5 SSE	8 W	2.3 SSW	3.5 S	7.2 SSW	3.7 SW	3.6 WSW	11.2 SE	9.9 NNW	2.7 NNW	4.4 S	0.3 NNW	10 SSE	8.9 NW	0.3 NW	0.3 NW	3.6 W	1.7 S	5.4 S	7.4 NNW	0.7 NNE	
21時30分	4.8 WSW	8.1 SSE	2.1 S	7.5 NW	2.9 S	2.1 SSE	1 SSW	5.1 WSW	2.5 WSW	7.2 SSE	5.6 W	2.6 SSW	3.2 S	6.8 WSW	2.9 SSW	4 WSW	11.5 SE	9.2 NNW	2.8 NNW	5.9 S	0.3 NNW	9.1 SSE	7.4 NW	0.3 NW	0.3 NW	3.7 W	1.4 S	5.1 S	7.9 NNW	0.3 NNE	
21時40分	4.1 WSW	6.7 SSE	2.4 SW	7.1 NW	3.9 SSW	2.1 SSE	1.5 SSW	4.9 WSW	3.3 W	7.2 SSE	6 WNW	2.9 SSW	4.7 SSE	6.2 W	4 SSE	3.4 WSW	11.4 SE	9.9 NNW	2.9 NNW	7.1 SSE	0.3 NNW	8.6 SSE	8.1 NW	0.3 NW	0.3 NW	2.9 W	2.7 S	5.3 S	8.2 NW	0.3 N	
21時50分	4.3 WSW	8.2 SE	3.6 WSW	8 NW	2.1 S	1.3 SSE	2.6 SW	5.9 W	1.9 W	7.3 SSE	5.2 NW	3.4 SSW	5.7 SSE	7.6 WSW	4.3 S	3.7 WSW	13.4 SSE	11.5 NNW	2.2 NNW	7.4 SSE	0.3 NNW	8.1 SSE	7.2 NW	0.3 NW	0.3 NW	3 W	1.9 S	5.7 S	6 NNW	0.3 NE	
22時00分	5.7 SW	7.9 SE	3.2 SW	6.9 NW	2.6 S	1.4 SSE	2.4 SSW	9.3 WNW	2.3 W	6.6 SSE	7.2 NW	3.5 SSW	5.1 SSE	7.8 WSW	4.2 SSW	3.6 WSW	12.1 SSE	11.8 NNW	2.9 NNW	7 SSE	0.3 NNW	8.9 SSE	6.8 NW	0.3 NW	0.3 NW	2.6 W	1.9 S	5.2 S	7.5 NNW	0.3 N	
22時10分	5.6 SW	9.1 SE	2.4 SW	7.8 NNW	2.9 S	0.9 SW	2.5 S	7 WNW	2.6 W	6.6 SSE	7.7 W	3.5 SSW	5.1 SSE	9.1 SW	5.5 SW	4.2 WSW	11.4 SSE	11.3 NNW	2.5 NNW	7.4 SSE	0.3 NNW	8.1 SSE	4.1 NW	0.3 NW	0.3 NW	2.1 W	0.9 SSW	4.8 SSW	5.2 NNW	0.3 NW	
22時20分	4.7 WSW	9.1 SE	2.6 SW	8.4 NW	2.9 S	1.4 SSW	2.2 S	4.5 SW	3.6 W	5.9 SSE	7.5 NW	2.6 SSW	4.1 S	9.7 W	5.1 WSW	4.8 WSW	13.7 SE	11.7 NNW	2.3 NNW	6.9 SSE	0.4 NNW	9.1 SSE	6.6 NW	0.3 NW	0.3 NW	2 W	3.1 S	4.2 S	5.8 NNW	0.3 NW	
22時30分	3.8 SW	9.2 SE	2.7 WSW	7.2 NW	3.1 SSE	0.9 S	1.7 SSW	3.4 SSW	4.3 W	6.2 S	6.6 NW	2 SSW	4.7 SSE	8.2 W	4.7 S	4.5 WSW	12.5 SSE	10.8 NNW	2 NNW	7.8 SSE	0.6 NNW	9.5 SSE	6.9 NW	0.3 NW	0.3 NW	2.4 W	4 S	4.1 S	6.1 NNW	1.8 NNW	
22時40分	4.1 SW	8.4 SSE	3.7 WSW	6.6 NNW	2.5 SSE	1.2 S	2.2 SSE	3.7 SSW	4.2 WNW	6.9 SSE	7.1 NW	2.6 SSW	4.9 SSE	9.4 W	5.4 S	5 WSW	11.1 SE	10.8 NNW	2.3 NNW	7.8 SSE	1.1 NNW	8 SSE	4.9 NW	0.3 NW	0.3 NW	3.9 W	4.3 S	3.9 S	4.4 N	1 NNW	
22時50分	3.4 SW	7.7 SSE	3.7 SW	6.7 NNW	2 SSE	1.6 SSW	2 SSE	3.9 SSW	4 WNW	7.3 SSE	7.1 NW	2.7 S	4 SSE	9.4 SSW	5.4 SSW	5.1 WSW	12.6 SSE	10.1 NNW	1.8 NNW	7.2 S	1.2 NNW	9.6 SSE	5.2 NW	0.3 NW	0.3 NW	7.5 WNW	4.2 SSE	3.9 SSW	3.9 NNW	0.6 NW	
23時00分	2.7 WSW	6.9 SSE	2.8 SSW	6.6 NNW	2.5 SSE	1.5 SSW	2.4 SSW	3.9 SW	3.1 WNW	7.7 SSE	7.6 NNW	2.5 S	3.8 SSE	8.5 SSW	4.9 WSW	5.9 WSW	10.9 SE	10.4 NNW	1.4 NNW	6 SSE	1.4 NNW	9.4 SSE	5.3 NW	0.3 NW	0.3 NW	5.3 NW	4.4 S	3.1 S	3.7 N	0.3 NW	
23時10分	2.8 WSW	7.2 SSE	3.4 SSW	5.8 NNW	2 SSE	1.9 SW	2.2 SE	5 WSW	3.3 W	8.6 SSE	8.6 NNW	2.4 S	3.5 SSE	7.2 W	4.7 S	5 WSW	12.4 SE	11.1 NNW	1.3 NNW	6.3 SSW	1.6 NNW	9.3 SSE	4.4 NW	0.3 NW	0.3 NW	4.4 NNW	4.5 SW	5.4 SW	4.7 N	0.3 NNW	
23時20分	1.6 WSW	7.9 SSE	3.1 WSW	4.9 NNW	1.8 S	2.7 SW	1.6 SSE	2.8 W	3.8 W	7.7 SSE	10.4 NNW	2.7 SSW	3.8 S	9.3 W	7.1 S	4.6 WSW	11.7 SE	11.4 NNW	1.3 NNW	5.6 SSW	1.9 NNW	8.2 SSE	2.8 NW	0.3 NW	0.3 NW	4.8 NNW	4.7 SSE	3.2 S	4.2 N	0.3 NNW	
23時30分	4.1 SW	8.2 SSE	3.7 SW	5 NNW	1.9 S	1 SSW	1.5 SSE	3.3 SSW	4.3 WSW	7.3 S	12.3 NNW	2.7 S	3.8 S	7.9 SSW	6.1 SSW	4.7 WSW	11.3 SE	9.6 NNW	0.8 NNW	6 NNW	1.4 NNW	8.6 SSE	3.5 NW	0.3 NW	0.3 NW	5.4 W	4 SSE	2.4 S	3.7 N	2 NW	
23時40分	4 WSW	7.5 SSE	5.7 WSW	5.3 NNW	2.3 S	1.6 W	2 SSE	3.4 W	4.4 W	6.8 S	12.8 NNW	2.2 SSW	4.1 S	8.7 W	7 SSW	5.5 WSW	13.1 SE	9 NNW	0.9 NNW	4.9 NNW	1 NNW	8.8 SSE	1 NW	0.3 NW	0.3 NW	6.2 SSE	4.8 SSE	3.9 SSE	4.2 N	3 NW	
23時50分	6 W	7.1 SSE	6.4 WSW	5.6 NW	1.6 S	3.3 SW	1.1 NW	5.9 S	5.1 W	6.3 S	10.9 NNW	2.6 S	3.4 SSW	10.2 W	7.1 SSW	5.8 WSW	12.4 SE	8.3 NNW	1 NNW	5.2 SW	1.3 NNW	9 S	0.3 NW	0.3 NW	0.3 NW	5.9 W	5.1 SSE	3.3 S	3.5 N	4.1 NNW	

上段：平均風速 (m/s) 下段：風向

表 60m高・2017年12月・10分値①

0時00分	4.9 NNW	6.9 NW	3.7 S	2.2 SW	4.6 SW	6.1 NNE	4 SSE	6.5 SSE	6.8 NNW	2.7 SSE	5.8 SSE	4.9 SW	0.3 SW	0.3 SW	0.3 WSW	0.3 SSE	7 WSW	0.3 SW	0.3 SW	0.3 SW	0.3 NW	0.3 SW	0.3 S	0.3 SW	13.1 SE	6.3 W	0.3 W	0.3 W	0.3 W	0.3 W	0.3 S	0.3 ENE
0時10分	5.1 NW	5.3 NNW	3.9 S	2 WSW	4.3 SW	5.9 NNE	4 SSE	5.8 S	7.3 NNW	3 S	5.9 S	5.1 SW	0.3 SW	0.3 W	0.3 SSE	7.1 SW	0.3 SW	0.3 SW	0.3 SW	0.3 S	0.3 SW	0.3 SSE	0.3 WSW	13.7 SE	8.1 WSW	0.3 W	0.3 W	0.3 W	0.3 W	0.3 SSW	0.3 S	
0時20分	3.8 NW	5.5 NNW	4.5 S	2.5 WSW	3.2 SSW	5.5 NNE	4.3 S	5.8 S	6.7 NNW	3.3 SSW	6.3 S	4.2 SW	0.3 SW	0.3 W	0.3 SSE	7.9 SW	0.3 SW	0.3 SW	0.3 SW	0.3 SE	0.3 SW	0.3 SSE	0.3 SW	13.4 SE	2.3 WSW	0.3 W	0.3 W	0.3 W	0.3 W	0.3 SSW	0.3 S	
0時30分	3 NW	5 NNW	5.5 S	1.3 WSW	1.8 SSW	5.2 NNE	4 S	3.9 S	6.5 NNW	3.2 S	5.8 S	3.2 SW	0.3 SW	0.3 W	0.3 SSE	7.2 SW	0.3 SW	0.3 SW	0.3 SSE	0.3 SW	0.3 SSE	0.3 SW	13.7 SE	0.3 SSE	0.3 W	0.3 W	0.3 W	0.3 W	0.3 SSW	0.3 S		
0時40分	5.4 NNW	5 NNW	5.2 SSE	3.1 WSW	2.6 SSW	5.9 NNE	3.7 S	3.5 S	6.1 NNW	3 S	6.7 S	3.7 SW	0.3 SW	0.3 WSW	0.3 SSE	6.3 SW	0.3 SW	0.3 SW	0.3 SSW	0.3 WSW	0.3 SSE	0.3 SW	14.8 SE	1 W	0.3 W	0.3 W	0.3 W	0.3 SSW	0.3 S			
0時50分	5.4 NNW	5 NNW	4.7 SSE	3.1 WSW	2.5 SW	6.3 NNE	4.5 SSE	4 S	5.5 NNW	1.8 S	6 S	3.4 SW	0.3 SW	0.3 WSW	0.3 SSE	7.9 SW	0.3 SW	0.3 SW	0.3 SSE	0.3 WSW	0.3 SSE	0.3 SW	16.9 SE	0.3 WSW	0.3 W	0.3 W	0.3 W	0.3 SSW	0.3 S			
1時00分	4.2 NNW	5.4 NNW	5 SSE	1.9 WSW	2.1 SW	6.4 NNE	6.1 SSE	3.5 S	5.9 NNW	1.5 S	5.5 S	2.8 SW	0.3 SW	0.3 WSW	0.3 SSE	5.5 SW	0.3 SW	0.3 SW	0.3 SSE	0.3 SW	0.3 SSE	0.3 SW	15.7 SE	0.3 WSW	0.3 W	0.3 W	0.3 W	0.3 SSW	0.3 S			
1時10分	3.9 NNW	4.7 NNW	4.6 SSE	2.4 WSW	2.3 WSW	5.9 NNE	6.3 SSE	4 SSE	6.6 NNW	2.9 SSW	5.8 S	3.6 SW	0.3 SW	0.3 WSW	0.3 SSE	0.3 SW	0.3 SW	0.3 SW	0.3 SSE	0.3 SW	0.3 SSW	0.3 SW	16.7 SE	0.4 WSW	0.3 W	0.3 W	0.3 W	0.3 SSW	0.3 S			
1時20分	4.2 NNW	4 NNW	4.7 S	2.7 WSW	5 WSW	5 NNE	6.8 SSE	5.1 SSE	6 NNW	2.1 SSE	5.5 S	2.9 SW	0.3 SW	0.3 WSW	0.3 SSE	0.3 SW	0.3 SW	0.3 SW	0.3 S	0.3 SSW	0.3 SSW	14.3 SE	0.3 WSW	0.3 W	0.3 W	0.3 W	0.3 SSW	0.3 S				
1時30分	4 NW	3.9 NNW	4.4 S	1.5 WSW	6.4 WSW	5.3 N	6 SSE	5 SSE	5.7 NNW	2 SSE	6.1 S	2.5 SW	0.3 SW	0.3 WSW	0.3 SSE	2.7 SW	0.3 SW	0.3 SW	0.3 SSE	0.3 SSW	0.3 SSW	15.8 SE	0.3 WSW	0.3 W	0.3 W	0.3 W	0.3 SSW	0.3 S				
1時40分	2.3 NNW	4.4 NNW	4 S	2.5 WSW	5.8 SW	5.1 NNW	6.2 SSE	5.1 SSE	5.2 NNW	2.4 SSE	5.5 S	3 SW	0.3 SW	0.3 SW	0.3 SSE	1 SW	0.3 SW	0.3 SW	0.3 N	0.3 SW	0.3 SSW	0.3 SSW	17 SE	0.7 WSW	0.3 W	0.3 W	0.3 W	0.3 SSW	0.3 S			
1時50分	2.5 NNW	3.8 NNW	5 S	4.6 WSW	5 WSW	6.4 NNW	6.7 SSE	4.7 SSE	6.6 NNW	2.4 SSE	6.4 S	3.3 SW	0.3 SW	0.3 WSW	0.3 SSE	0.4 SW	0.3 SW	0.3 SW	0.3 NNW	0.3 WSW	0.3 SW	17.2 SE	2.8 WSW	0.3 W	0.3 W	0.3 W	0.3 SSW	0.3 S				
2時00分	3.8 NNW	3.8 NNW	4.4 S	2.4 WSW	5.1 SW	5.3 N	6.8 SSE	5 SSE	6.7 NNW	1.7 SSE	6.2 S	3.3 SW	0.3 SW	0.3 WSW	0.3 S	0.3 SW	0.3 SW	0.3 SW	0.3 NW	0.3 WSW	0.3 SW	15.7 SE	5.3 WSW	0.3 W	0.3 W	0.3 W	0.3 SSW	0.3 S				
2時10分	5 NNW	3.4 NNW	3.9 S	3.2 WSW	3.8 SSW	3.9 N	6.3 SSE	4.4 S	6.8 NNW	2.4 S	7 S	2.7 SW	0.3 SW	0.3 WSW	0.3 SSW	0.3 SW	0.3 SW	0.3 SW	0.3 NNE	0.3 WSW	0.3 SW	16.2 SE	7.9 WSW	0.3 W	0.3 W	0.3 W	0.3 SSW	0.3 S				
2時20分	5.4 NNW	3.7 NNW	4.3 SSE	4.2 SW	2 SSW	4.4 N	6.9 SSE	2.3 S	5.4 NNW	3.3 SSE	6.3 S	2.6 SW	0.3 SW	0.3 WSW	0.3 SSW	0.3 SW	0.3 SW	0.3 NNW	0.3 WSW	0.3 SW	15.5 SE	9.9 WSW	0.3 W	0.3 W	0.3 W	0.3 SSW	0.3 S					
2時30分	5.8 NNW	3.3 NNW	3.9 SSE	5.4 WSW	3.3 SW	4.6 N	6.7 SSE	3.8 S	4.4 NNW	3.2 SSE	7 S	0.3 SW	0.3 SW	0.3 WSW	0.3 S	0.3 SW	0.3 SW	0.3 NNE	0.3 SW	0.3 SSW	0.3 SSW	15.3 SE	3.8 WSW	0.3 W	0.3 W	0.3 W	0.3 SSW	0.3 S				
2時40分	5.2 NNW	3.5 NNW	3.5 SSE	4.8 WSW	8.7 SW	3.6 N	6.6 SSE	3.2 S	4.6 NNW	3.1 S	6.5 S	0.3 SW	0.3 SW	0.3 WSW	0.3 SSE	0.3 SW	0.3 SW	0.3 NNE	0.3 SSW	0.3 WSW	16.1 SE	1.4 WSW	0.3 W	0.3 W	0.3 W	0.3 SSW	0.3 S					
2時50分	5.7 NNW	4.5 NNW	2.8 S	4 WSW	8.7 WSW	4.3 N	5.8 SSE	2.9 S	5.2 NNW	3.8 S	7.2 S	0.3 SW	0.3 SW	0.3 W	0.3 SSE	0.8 SW	0.3 SW	0.3 N	0.3 SW	0.3 SSW	0.3 SW	15.1 SE	1.9 WSW	0.3 W	0.3 W	0.3 W	0.3 SSW	0.3 S				
3時00分	5.6 NNW	6 NW	2.5 S	3.7 WSW	8.3 WSW	2.6 N	5.4 SSE	3.8 SSE	5 NNW	3.1 S	6.5 S	0.3 SW	0.3 SW	0.3 WSW	0.3 S	0.4 SW	0.3 SW	0.3 NNW	0.3 SE	0.3 SW	14.4 SE	0.5 WSW	0.3 W	0.3 W	0.3 W	0.3 SSW	0.3 S					
3時10分	5.1 NNW	4.9 NW	4.3 SSE	4.2 WSW	4.9 WSW	1.9 N	5.7 SSE	2.2 SW	4.5 NW	3 S	6.5 S	0.3 SW	0.3 SW	0.3 WSW	0.3 SSW	6.4 SW	0.3 SW	0.3 NNW	0.3 SE	0.3 SW	14.8 SE	9.6 WSW	0.8 W	0.3 W	0.3 W	0.3 SSW	0.3 S					
3時20分	4.5 NNW	5.6 NW	3.6 SSE	3.6 WSW	3.9 WSW	2.7 N	6.5 SSE	2 S	3.7 WNW	2.7 S	6.5 S	0.3 SW	0.3 SW	0.3 WSW	0.3 SW	3 SW	0.3 SW	0.3 N	0.3 SSE	0.3 SW	10.2 SE	10.2 S	0.4 SW	0.3 W	0.3 W	0.3 SSW	0.3 S					
3時30分	4.3 NNW	5.8 NW	2.9 SSE	3.6 WSW	5.1 SW	2.5 N	6.5 SSE	2.2 S	3.4 W	2.5 SSE	6.6 S	0.3 SW	0.3 SW	0.3 WSW	0.3 SW	1.4 SW	0.3 SW	0.3 NW	0.3 SSW	0.3 SW	7.6 SE	0.7 WSW	0.3 W	0.3 W	0.3 W	0.3 SSW	0.3 S					
3時40分	5.4 NNW	5.4 NNW	3.2 SSE	4.9 W	7.3 SW	1.7 N	7.2 SSE	2.6 SE	4.4 W	2.5 S	7.1 S	0.3 SW	0.3 SW	0.3 S	0.3 SW	0.3 SW	0.3 SW	0.3 NW	0.3 SW	0.3 S	14.4 SE	2.5 SSW	0.4 SW	0.3 W	0.3 W	0.3 SSW	0.3 S					
3時50分	5.2 NNW	5.5 NW	2.1 SSE	4.7 W	6.9 SW	2.6 N	6.1 S	2.5 SSE	6.6 W	2.4 SE	7 S	0.3 SW	0.3 SW	0.3 S	0.3 SW	0.3 SW	0.3 SW	0.3 NNW	0.3 SSW	0.3 S	11.1 SE	0.5 SW	0.3 W	0.3 W	0.3 W	0.3 SSW	0.3 S					

上段：平均風速 (m/s) 下段：風向

表 60m高・2017年12月・10分値②

	1日	2日	3日	4日	5日	6日	7日	8日	9日	10日	11日	12日	13日	14日	15日	16日	17日	18日	19日	20日	21日	22日	23日	24日	25日	26日	27日	28日	29日	30日	31日	
4時00分	3.8 NNW	6.4 NNW	3.3 S	5.9 W	4.5 S	2 NNW	5.7 S	3.7 S	6.6 W	2.1 SSE	6.5 S	0.3 SW	0.3 SW	0.3 SW	0.3 SSE	0.3 SSW	0.3 SW	0.3 SW	0.3 SW	0.3 SW	0.3 NNW	0.3 SSW	0.3 SW	0.3 SSW	1.1 S	0.3 SW	0.3 W	0.3 W	0.3 W	0.3 W	0.3 WSW	0.3 S
4時10分	3.5 N	6.8 NNW	2.8 SSE	6.6 W	5.8 S	0.8 NNW	6.1 S	4.6 S	8.2 W	2.8 SSE	7 S	0.3 SW	0.3 SW	0.3 SW	0.3 SSW	0.3 SW	0.3 SW	0.3 SW	0.3 SW	0.3 SW	0.3 NNE	0.3 SSE	0.3 SSW	0.3 S	0.3 SSW	0.4 SW	0.3 W	0.3 W	0.3 W	0.3 W	0.3 WSW	0.3 S
4時20分	2.9 NNW	7.4 NNW	3.2 S	4.8 W	7.5 S	2.3 NNW	6.1 S	4.2 S	7.7 W	3.4 S	7 S	0.3 SW	0.3 SW	0.3 SW	0.3 S	0.3 SW	0.3 SW	0.3 SW	0.3 SW	0.3 SW	0.3 NNE	0.3 S	0.3 SSW	0.3 S	1.4 WSW	0.3 SW	0.3 W	0.3 W	0.3 W	0.3 WSW	0.3 S	
4時30分	2.9 NNW	6.3 NW	3.2 SSE	4.5 W	7.2 SSW	3.3 NNW	5.8 S	4.2 WSW	6.2 WSW	2.9 S	7.2 S	0.3 SW	0.3 SW	0.3 SW	0.3 SW	0.3 SW	0.3 SW	0.3 SW	0.3 SW	0.3 SW	0.3 N	0.3 S	0.3 SSW	0.3 SSE	0.3 WSW	0.5 SW	0.3 W	0.3 W	0.3 W	0.3 WSW	0.3 S	
4時40分	2.4 NNW	6.5 NNW	3.1 S	2.9 W	6.6 SSW	2.7 N	6.3 S	5.2 WSW	5 WSW	2.7 S	7.2 S	0.3 SW	0.3 SW	0.3 SW	0.3 SSW	0.3 SSW	0.3 SW	0.3 SW	0.3 SW	0.3 SW	0.3 N	0.3 SSW	0.3 SW	0.3 SSE	0.3 SW	0.3 SW	0.3 W	0.3 W	0.3 W	0.3 WSW	0.3 S	
4時50分	3 NNW	6.1 NNW	3.6 SSE	3.9 W	7.5 SSW	2.9 N	5.8 S	5.4 SW	3.6 WSW	2.6 S	6.9 SSW	0.3 SW	0.3 SW	0.3 SW	0.3 SW	0.3 SW	0.3 SW	0.3 SW	0.3 SW	0.3 SW	0.3 N	0.3 SW	0.3 WSW	0.3 S	0.3 SW	0.3 SW	0.3 W	0.3 W	0.3 W	0.3 WSW	0.3 S	
5時00分	2.9 NW	6.2 NW	3.2 SSE	4 W	7.5 SW	3.8 N	5 S	4.8 SW	3.4 WSW	2.5 S	7 SW	0.3 SW	0.3 SW	0.3 SW	0.3 SSW	0.3 SSW	0.3 SW	0.3 SW	0.3 SW	0.3 SW	0.3 N	0.3 SW	0.3 SSW	0.3 S	0.3 SW	0.4 SW	0.3 W	0.3 W	0.3 W	0.3 WSW	0.3 S	
5時10分	3.8 NW	5.5 NNW	3.2 SSE	3.7 W	5 SW	4.7 N	5.7 S	3.7 SW	4.5 WSW	1.8 SSE	5.5 SW	0.3 SW	0.3 SW	0.3 SW	0.3 S	0.3 SSW	0.3 SW	0.3 SW	0.3 SW	0.3 SW	0.3 N	0.3 S	0.8 SSW	0.3 S	0.3 SW	0.5 WSW	0.3 W	0.3 W	0.3 W	0.3 WSW	0.3 S	
5時20分	3 NNW	5.4 NW	3 SSE	2.4 WSW	5.7 SW	3.8 N	5.5 S	3.8 SW	4.6 WSW	2.3 SE	4.7 SW	0.3 SW	0.3 SW	0.3 SW	0.3 S	0.3 SSW	0.3 SW	0.3 SW	0.3 SW	0.3 SW	0.3 N	0.3 SSW	0.3 SSW	0.3 S	0.8 WSW	0.5 WSW	0.3 W	0.3 W	0.3 W	0.3 WSW	0.3 S	
5時30分	3.1 NNW	5.6 NW	3 SSE	3.7 WSW	4.9 SW	4.1 NNW	5.6 SSE	4.1 SSW	3.4 SW	1.8 SE	4.9 SW	0.3 SW	0.3 SW	0.3 SW	0.3 S	0.3 SSE	0.3 SW	0.3 SW	0.3 SW	0.3 SW	0.3 NNW	0.3 S	0.3 S	0.3 S	0.8 WSW	0.3 WSW	0.3 W	0.3 W	0.3 W	0.3 WSW	0.3 S	
5時40分	2.4 NNW	5.1 NW	2.8 SSE	5.8 SW	5.5 SW	3.6 NNW	5 SSE	5.6 SW	5.8 WSW	1.1 SW	4.8 WSW	0.3 SW	0.3 SW	0.3 SW	0.3 S	0.3 SSE	0.3 SW	0.3 SW	0.3 SW	0.3 SW	0.3 NNW	0.3 S	0.7 SSW	0.3 SSE	2.1 WSW	0.3 WSW	0.3 W	0.3 W	0.3 W	0.3 WSW	0.3 S	
5時50分	3.3 NNW	6.1 NNW	3 SSE	4.5 SW	5.1 WSW	3.8 N	6.3 SSE	4.7 SW	6 WSW	3 SSE	4.7 SSW	0.3 SW	0.3 SW	0.3 SW	0.3 S	0.3 SSE	0.3 SW	0.3 SW	0.3 SW	0.3 SW	0.3 NNW	0.3 SSW	3.2 WSW	0.3 SSE	3.6 WSW	0.3 WSW	0.3 W	0.3 W	0.3 W	0.3 SW	0.3 S	
6時00分	4.7 NNW	5.1 NW	3 SSE	3.3 WSW	4.9 WSW	3.6 N	6.6 SSE	6.4 SW	6 WSW	3.5 SSE	4 S	0.3 SW	0.3 SW	0.3 SW	0.3 SSE	0.3 S	0.3 SW	0.3 SW	0.3 SW	0.3 SW	0.3 N	0.3 SSW	3.7 SW	0.3 SE	1 WSW	0.3 WSW	0.3 W	0.3 W	0.3 W	0.3 WSW	0.3 S	
6時10分	4.6 NNW	5.3 NW	2.9 SE	2.1 WSW	3.8 WSW	3.3 NNW	6.7 SSE	7.1 WSW	6.3 WSW	4 SSE	4.3 SSE	0.3 SW	0.3 SW	0.3 SW	0.3 S	0.3 SSW	0.3 SW	0.3 SW	0.3 SW	0.3 SW	0.3 NNE	0.3 SSW	3 SW	0.3 SE	0.3 WSW	0.3 WSW	0.3 W	0.3 W	0.3 W	0.3 WSW	0.3 S	
6時20分	5 NW	4.5 NNW	3.8 SSE	1.9 W	4.4 W	2 NW	7 S	6.4 SW	6.6 SW	4 SSE	3.3 SSW	0.3 SW	0.3 SW	0.3 SW	0.3 S	0.3 SSW	0.3 SW	0.3 SW	0.3 SW	0.3 SW	0.3 NNE	0.3 S	3.4 S	0.3 S	0.3 WSW	0.3 SSW	0.3 W	0.3 W	0.3 W	0.3 WSW	0.3 S	
6時30分	5.5 NNW	5.4 NNW	3 SSE	0.6 WSW	3.8 W	1.9 NW	6.3 SSE	5.6 SW	7.3 SW	3.4 S	4.2 WSW	0.3 SW	0.3 SW	0.3 SW	0.3 S	0.3 WSW	0.3 SW	0.3 SW	0.3 SW	0.3 SW	0.3 NNE	0.3 S	2.6 S	0.3 SSW	3.6 WSW	0.3 SW	0.3 W	0.3 W	0.3 W	0.3 WSW	0.3 S	
6時40分	5.7 NNW	4.5 NNW	2 S	0.7 WSW	2.8 W	0.8 NW	6.9 SSE	3.6 SSW	8.7 SW	3.7 S	4.7 WSW	0.3 SW	0.3 SW	0.3 SW	0.3 S	0.3 WSW	0.3 SW	0.3 SW	0.3 SW	0.3 SW	0.3 N	0.3 SW	3.1 S	0.3 SSW	8.8 WSW	0.3 SW	0.3 W	0.3 W	0.3 W	0.3 WSW	0.3 S	
6時50分	5.7 NNW	4.2 NNW	2.5 SSE	0.4 SSW	3.3 WNW	0.4 NW	6.6 SSE	3 S	8.5 WSW	4.1 S	4.8 WSW	0.3 SW	0.3 SW	0.3 SW	0.3 SSW	0.5 WSW	0.3 SW	0.3 SW	0.3 SW	0.3 SW	0.3 N	0.3 SW	3.9 SSW	0.3 S	5.8 WSW	0.3 SW	0.3 W	0.3 W	0.3 W	0.3 WSW	0.3 S	
7時00分	5.6 NNW	4.9 NNW	2.7 S	1.1 SE	4.4 WNW	1 WNW	8 S	3.4 WSW	7.3 WSW	3.6 SSE	3.8 WSW	0.3 SW	0.3 SW	0.3 SW	0.3 SSW	0.4 SW	0.3 SW	0.3 SW	0.3 SW	0.3 SW	0.3 N	0.3 SW	4.2 SW	0.3 SSE	4.5 WSW	0.3 SW	0.3 W	0.3 W	0.3 W	0.3 WSW	0.3 S	
7時10分	5.3 NNW	4.8 NNW	0.9 SSW	1.9 SE	3.8 NW	1 WNW	7 S	4.6 WSW	7.9 WSW	4.2 SSE	3.9 SW	0.3 SW	0.3 SW	0.3 SW	0.3 SSW	0.3 SW	0.3 SW	0.3 SW	0.3 SW	0.3 SW	0.3 N	0.3 SW	3.7 SSW	0.3 SSE	0.3 WSW	0.6 SW	0.3 W	0.3 W	0.3 W	0.3 WSW	0.3 S	
7時20分	6 NNW	4.9 NNW	1.4 SW	2.2 SE	3.1 NW	1 NW	6 S	4.4 WSW	7.7 WSW	4.6 SSE	6.1 WSW	0.3 SW	0.3 SW	0.3 SW	0.3 SSW	0.3 SW	0.3 SW	0.3 SW	0.3 SW	0.3 SW	0.3 N	0.3 SSW	4.2 SSW	0.3 SSE	0.4 WSW	0.4 SW	0.3 W	0.3 W	0.3 W	0.3 WSW	0.3 S	
7時30分	5.2 NNW	5 NNW	1.8 SSE	2.6 SE	4.9 NNW	1 WNW	6.7 S	3.4 WSW	7.1 WSW	4.9 SSE	6.8 SW	0.3 SW	0.3 SW	0.3 SW	0.3 SSW	0.3 SW	0.3 SW	0.3 SW	0.3 SW	0.3 SW	0.3 N	0.3 SSW	3.3 SE	0.3 SSE	2.7 WSW	0.4 SW	0.3 W	0.3 W	0.3 W	0.3 WSW	0.3 S	
7時40分	5.1 NNW	5.4 NNW	1.6 S	3 SE	7 NW	1 WNW	6.6 SSE	4.1 SSW	7.7 WSW	4.5 SSE	6.5 WSW	0.3 SW	0.3 SW	0.3 SW	0.3 S	0.3 SW	0.3 SW	0.3 SW	0.3 SW	0.3 SW	0.3 NNE	0.3 SSE	3.5 SW	0.3 SE	0.8 WSW	1.7 SW	0.3 W	0.3 W	0.3 W	0.3 WSW	0.3 S	
7時50分	5 N	4.8 NNW	2.8 S	2 SSE	5.8 NNW	1.2 WNW	6.2 SSE	2 SSW	7.5 WSW	5.4 SSE	7 SW	0.3 SW	0.3 SW	0.3 SW	0.3 SSE	0.4 SW	0.3 SW	0.3 SW	0.3 SW	0.3 SW	0.3 N	0.3 SSE	5.6 WSW	0.3 SSE	4.7 WSW	1.9 WSW	0.3 W	0.3 W	0.3 W	0.3 WSW	0.3 S	

上段：平均風速 (m/s) 下段：風向

表 60m高・2017年12月・10分値③

	1日	2日	3日	4日	5日	6日	7日	8日	9日	10日	11日	12日	13日	14日	15日	16日	17日	18日	19日	20日	21日	22日	23日	24日	25日	26日	27日	28日	29日	30日	31日
8時00分	5.2 NNW	4.8 NNW	1.8 SSW	1.6 SSE	5.2 NNW	0.4 W	6 S	1.4 SW	8.6 WSW	6 SSE	5.8 SW	0.3 SW	0.3 SW	0.3 SW	0.3 S	0.4 SW	0.3 SW	0.3 SW	0.3 SW	0.3 SW	0.3 N	0.3 SSE	4.6 WSW	0.3 SSE	10.7 W	0.5 S	0.3 W	0.3 W	0.3 W	0.3 NW	0.3 S
8時10分	4.8 NNW	4.2 NNW	2 SW	1.8 SSE	4.5 NW	0.4 NW	5.4 S	0.4 SW	8.5 W	6 SSE	6.8 SW	0.3 SW	0.3 SW	0.3 SW	0.3 SSE	0.4 WSW	0.3 SW	0.3 SW	0.3 SW	0.3 SW	0.3 NNW	0.3 S	2 WSW	0.3 S	13.5 W	1 S	0.3 W	0.3 W	0.3 W	0.3 WNW	0.3 S
8時20分	5.1 NNW	3.3 NNW	2.6 SSE	2.8 SSE	5.9 NW	1 NW	5 S	0.3 WSW	6.5 W	5.8 SSE	6.1 SW	0.3 SW	0.3 SW	0.3 SW	0.3 S	0.3 SW	0.3 SW	0.3 SW	0.3 SW	0.3 SW	0.3 N	0.3 SSW	3.4 WSW	0.3 SSE	10.9 W	2.1 S	0.3 W	0.3 W	0.3 W	0.3 WNW	0.3 S
8時30分	4.5 NNW	2.7 NNW	3.1 SSE	2.2 S	4.4 NW	0.6 WNW	4.9 S	0.3 WSW	5 W	5.7 SSE	6.5 SW	0.3 SW	0.3 SW	0.3 SW	0.3 S	0.3 SW	0.3 SW	0.3 SW	0.3 SW	0.3 SW	0.3 NNE	0.3 SSW	0.7 WSW	0.3 SSE	8.2 W	1.7 SSW	0.3 W	0.3 W	0.3 W	0.3 WNW	0.3 SSW
8時40分	4.1 N	2.9 NNW	3 SSE	1.9 SSW	3.9 NW	0.5 WNW	4.7 SSE	0.3 W	4.2 W	5.8 SSE	7.3 WSW	0.3 SW	0.3 SW	0.3 SW	0.3 SSW	0.3 SW	0.3 SW	0.3 SW	0.3 SW	0.3 SW	0.3 NE	0.3 SSW	1.4 WSW	0.3 SSE	9.1 W	6.5 SSW	0.3 W	0.3 W	0.3 W	0.3 WNW	0.3 WSW
8時50分	3 N	3 NNW	4.7 SSE	1.1 SSW	4.8 NW	2.8 NW	3.8 S	0.8 WNW	4.9 W	5.7 S	5.8 SW	0.3 SW	0.3 SW	0.3 SW	0.3 SSW	0.4 SW	0.3 SW	0.3 SW	0.3 SW	0.3 SW	0.3 NE	0.3 SSW	0.7 WSW	0.3 SSE	13.5 W	2 SSW	0.3 W	0.3 W	0.3 W	0.3 W	0.3 N
9時00分	2.3 N	3 NNW	4.3 S	2.3 S	4.4 NW	3.3 WNW	4.8 SSE	2.6 NW	2.7 WSW	5.6 S	6.5 SW	0.3 SW	0.3 SW	0.3 SW	0.3 S	0.3 SW	0.3 SW	0.3 SW	0.3 SW	0.3 SW	0.3 ESE	0.3 S	0.3 W	0.3 SSE	11.8 WNW	0.7 S	0.3 W	0.3 W	0.3 W	0.3 W	0.3 S
9時10分	2.6 NW	3.3 NNW	2.5 S	2 S	5.2 NNW	3.1 NW	4.2 SSE	3.4 NW	4.3 WSW	5.9 S	7.7 SW	0.3 SW	0.3 SW	0.3 SW	0.3 SW	0.4 WSW	0.3 SW	0.3 SW	0.3 SW	0.3 SW	0.3 ENE	0.3 SSE	0.3 SW	0.3 SSE	12.9 W	1.9 S	0.3 W	0.3 W	0.3 W	0.3 W	0.3 S
9時20分	0.7 W	3.1 NNW	3.6 S	3.3 SSE	4.9 NNW	2.2 WNW	4.3 SSE	2.4 NW	3.2 W	4.6 S	5.8 WSW	0.3 SW	0.3 SW	0.3 SW	0.3 S	0.4 SW	0.3 SW	0.3 SW	0.3 SW	0.3 SW	0.3 ESE	0.3 S	0.3 SSW	0.3 SSE	12.7 WNW	1.7 SSW	0.3 W	0.3 W	0.3 W	0.3 W	0.3 SW
9時30分	0.5 NW	3.4 NNW	3.4 S	3.6 SSE	5.6 N	3.5 NW	5.1 S	3.5 NW	3.9 WSW	4.9 S	8.8 WSW	0.3 SW	0.3 SW	0.3 SW	0.3 S	0.4 SW	0.3 SW	0.3 SW	0.3 SW	0.3 SW	0.3 SSE	0.3 S	0.3 SW	0.3 SSE	5.7 WNW	2.4 SSW	0.3 W	0.3 W	0.3 W	0.3 W	0.3 NNW
9時40分	1.2 NNW	3.6 NNW	3.8 S	4.1 SSE	5.8 NNW	2.7 NNW	5 S	2.9 NW	3.1 W	4.2 SSE	8.7 WSW	0.3 SW	0.3 SW	0.3 SW	0.3 S	0.3 SW	0.3 SW	0.3 SW	0.3 SW	0.3 SE	0.3 WNW	0.3 S	0.6 SW	0.3 SSE	10.4 WNW	0.3 SSW	0.3 W	0.3 W	0.3 W	0.3 W	0.3 NW
9時50分	0.8 WNW	3.7 NNW	3.5 S	4.6 SSE	6 NNW	1.9 NW	5.3 SSE	3 NW	3.1 W	4.4 SSE	9.3 WSW	0.3 SW	0.3 SW	0.3 SW	0.3 S	0.3 SW	0.3 SW	0.3 SW	0.3 SW	0.3 S	0.3 W	0.3 S	0.3 WSW	0.3 SSE	8.3 W	0.3 SSW	0.3 W	0.3 W	0.3 W	0.3 W	0.3 WNW
10時00分	1.3 NNW	3.8 NW	4.7 SSW	3.5 SSE	5 NNW	3.2 NW	4.9 S	3 NW	3.5 W	3.5 SSE	7.9 WSW	0.3 SW	0.3 SW	0.3 SW	0.3 S	0.3 SW	0.3 SW	0.3 SW	0.3 SW	0.3 SSE	0.3 SSW	0.3 S	1.3 WSW	0.3 SSE	6.9 W	0.3 SSW	0.3 W	0.3 W	0.3 W	0.3 W	0.3 S
10時10分	0.8 NW	3.6 NW	3.3 SSW	4.1 SSE	2.5 NW	3.4 NW	5.8 S	3.1 NW	3.7 W	2.7 SSE	8.7 WSW	0.3 SW	0.3 SW	0.3 SW	0.3 SSW	0.3 SW	0.3 SW	0.3 SW	0.3 SW	0.3 SW	0.3 S	0.3 SSW	0.3 S	3 WSW	0.3 SE	7.5 W	0.5 SW	0.3 W	0.3 W	0.3 W	0.3 S
10時20分	0.5 WNW	3.2 NW	3.2 SSW	4.4 S	2.4 NW	3.1 NW	5.3 S	3 NW	2.9 W	2.2 SSE	5.8 WSW	0.3 SW	0.3 SW	0.3 SW	0.3 SW	0.3 WSW	0.3 SW	0.3 SW	0.3 SW	0.3 SW	0.3 ENE	0.3 S	0.4 W	0.3 SSE	9.7 WNW	0.8 SW	0.3 W	0.3 W	0.3 W	0.3 W	0.3 SW
10時30分	0.5 WNW	3.2 NW	4.4 SSW	3.7 SSW	3.2 NW	3.5 WNW	5.7 S	2.9 NW	2.7 W	2.1 S	5.3 WSW	0.3 SW	0.3 SW	0.3 SW	0.3 SSW	0.3 WSW	0.3 SW	0.3 SW	0.3 SW	0.3 SSE	0.3 NW	0.3 S	0.8 WSW	0.3 SSE	11.6 W	0.8 SW	0.3 W	0.3 W	0.3 W	0.3 W	0.3 WSW
10時40分	0.3 WNW	2.8 WNW	4 SW	3.7 S	4.6 NW	3.4 NW	5.6 S	2.6 NW	3.4 W	1.7 SSE	5.8 WSW	0.3 SW	0.3 SW	0.3 SW	0.3 S	1.6 SW	0.3 SW	0.3 SW	0.3 SW	0.3 SE	0.3 WNW	0.3 SSW	2.3 WSW	0.3 SSE	7.5 WNW	0.4 SW	0.4 W	0.3 W	0.3 W	0.3 W	0.3 SW
10時50分	0.5 W	2.7 NW	4.9 SW	4.1 S	3.9 NNW	3.5 NW	5.4 S	3.6 NW	4 SW	2.9 SSW	3.9 WSW	0.3 SW	0.3 SW	0.3 SW	0.3 SSW	3.4 SW	0.3 SW	0.3 SW	0.3 SW	0.3 SSW	0.3 WNW	0.3 SSW	1.9 WSW	0.3 SSE	7.1 W	0.3 SW	1.1 W	0.3 W	0.3 W	0.3 W	0.3 WSW
11時00分	0.5 NW	1.4 WNW	4.9 SSW	5.2 S	5.6 NNW	3 NW	5.6 S	3.2 NW	3.7 WSW	2.4 S	6.3 WSW	0.3 SW	0.3 SW	0.3 SW	0.3 S	1.7 SW	0.3 SW	0.3 SW	0.3 SW	0.3 S	0.3 WNW	0.3 SSW	1.8 WSW	0.3 SSE	14.7 SW	0.3 W	2 W	0.3 W	0.3 W	0.3 W	0.3 SW
11時10分	0.5 NW	1.6 W	4.3 SW	5.3 S	5.5 NNW	2.8 NNW	5.3 S	2.9 NW	2.7 W	1.7 SSE	7 WSW	0.3 SW	0.3 SW	0.3 NW	0.3 S	1.9 SW	0.3 SW	0.3 SW	0.3 SW	0.3 SSE	0.3 W	0.3 SSW	0.9 SW	0.3 SSE	16 W	0.3 SW	1.9 W	0.3 W	0.3 W	0.3 NNE	0.3 SSW
11時20分	0.4 NW	1.3 NW	4.2 SW	5.4 S	5.9 NNW	3.2 NNW	4.8 S	5.9 N	4.3 WSW	1.1 SSE	10 WSW	0.3 SW	0.3 SW	0.3 NNW	0.3 S	2.7 S	0.3 SW	0.3 SW	0.3 SW	0.3 SSW	0.3 WSW	0.3 SW	1.2 SW	0.3 SSE	18.9 W	0.3 SW	0.8 W	0.3 W	0.3 W	0.3 NE	0.3 SSW
11時30分	0.8 NNW	0.9 SW	4.4 SSW	5 S	4.9 NNW	4.5 NNW	5.7 S	6.5 NE	3.8 WSW	2 SSE	9.2 WSW	0.3 SW	0.3 SW	0.3 N	0.3 S	3.7 SW	0.3 SW	0.3 SW	0.3 SW	0.3 SSW	0.3 WNW	0.3 SW	0.3 SSE	17.7 W	4.4 SW	0.4 W	0.3 W	0.3 W	0.3 ENE	0.3 W	
11時40分	1.3 NNW	0.4 NW	4.9 SSW	5 S	4.7 NNW	4.5 NNW	6.7 S	6.3 NE	4 SW	3 S	7.7 WSW	0.3 SW	0.3 SW	0.3 SW	0.3 S	3.6 SW	0.3 SW	0.3 SW	0.3 SSW	0.3 WSW	0.3 SSW	0.3 WSW	0.3 SSE	19.1 W	7.8 SW	0.3 W	0.3 W	0.3 W	0.3 ENE	0.3 NW	
11時50分	2.2 NW	1.3 WSW	4.7 SW	5.6 S	3 NW	4.7 NNW	6.5 S	5.3 NE	4 W	2.2 S	7.5 WSW	0.3 SW	0.3 SW	0.3 S	0.3 SSW	3.4 SW	0.3 SW	0.3 SW	0.3 SW	0.3 SW	0.3 WSW	0.3 SSW	0.3 SW	0.4 SSE	15.5 W	8.7 SW	0.4 W	0.3 W	0.3 W	0.3 ENE	0.3 NNE

上段：平均風速 (m/s) 下段：風向

表 60m高・2017年12月・10分値④

	1日	2日	3日	4日	5日	6日	7日	8日	9日	10日	11日	12日	13日	14日	15日	16日	17日	18日	19日	20日	21日	22日	23日	24日	25日	26日	27日	28日	29日	30日	31日
12時00分	2.1 NW	1.5 SW	6.2 SW	5.3 S	3.9 NNW	3.9 NNW	5.4 SSW	5.2 NE	3.3 WNW	4.1 S	7.3 SW	0.3 SW	0.3 SW	0.3 SSE	0.3 SSW	4.3 SW	0.3 SW	0.3 SW	0.3 SW	0.3 SSW	0.3 WSW	0.3 SSW	0.5 WSW	0.3 SSE	19.2 W	7.3 WSW	0.7 W	0.3 W	0.3 W	0.3 ENE	0.3 S
12時10分	2.1 NW	1.5 SSW	6.1 SW	5.6 S	5.3 NNW	2.3 NNW	6.2 SSW	5.5 NNE	2.7 WNW	4.3 S	9.1 SW	0.3 SW	0.3 SW	0.3 S	0.3 WSW	3.7 SSW	0.3 SW	0.3 SW	0.3 SW	0.3 SSW	0.3 SW	0.3 S	0.6 WSW	0.5 S	20.8 W	2.8 WSW	0.5 W	0.3 W	0.3 ENE	0.3 S	
12時20分	1.7 NNW	1.4 SSW	6.2 SW	4.3 S	4.7 NNW	1.9 NW	4.3 SSW	5.7 NNE	2.8 W	5.4 S	8.2 SW	0.3 SW	0.3 SW	0.3 SSW	0.3 WSW	4.3 SW	0.3 SW	0.3 SW	0.3 SW	0.3 SSW	0.3 SW	0.3 S	0.3 W	2.7 SSE	18 W	7.3 W	0.3 W	0.3 W	0.3 NE	0.3 SW	
12時30分	1 NNW	1.1 SSW	6.9 SW	4 S	3.1 NNW	1.8 NW	5.2 SW	5.3 NNE	2.6 W	6.4 SSE	8.9 WSW	0.3 SW	0.3 SW	0.3 S	0.3 WSW	4.6 SW	0.3 SW	0.3 SW	0.3 SW	0.3 SSW	0.3 ENE	0.3 SSE	0.3 W	13.3 SE	15.1 W	8.5 W	0.3 W	0.3 W	0.3 N	0.3 WSW	
12時40分	1.3 NNW	0.9 SSW	8.5 SW	4.5 S	3.3 NW	1.2 NW	4.8 SSW	6.6 W	2 S	5.5 WSW	6.1 SW	0.3 SW	0.3 SW	0.3 SSW	0.3 W	5 SW	0.3 SW	0.3 SW	0.3 SW	0.3 S	0.3 N	0.3 SSE	0.3 WSW	12.9 SE	15.8 WSW	7.1 NW	0.7 W	0.3 W	0.3 NE	0.3 SW	
12時50分	1 NW	1.7 SW	7.3 SW	4.9 S	2.2 NW	0.5 WNW	4.4 SSW	6.3 NNE	2.9 WSW	3.7 S	6.2 WSW	0.3 SW	0.3 SW	0.3 S	0.3 WSW	4.4 SSW	0.3 SW	0.3 SW	0.3 SW	0.3 S	0.3 WNW	0.3 S	0.3 SW	12.8 SE	17.9 W	6.7 NNW	0.5 W	0.3 W	0.3 NE	0.3 SSE	
13時00分	1.2 NNW	2 SSW	7.2 WSW	4.5 SSW	2 NW	0.9 W	4.7 SSW	5.7 NNE	3.7 WSW	3.4 S	7.7 SW	0.3 SW	0.3 SW	0.3 S	0.3 SW	3.7 SSW	0.3 SW	0.3 SW	0.3 SW	0.3 SSW	0.3 W	0.3 S	0.3 SSW	13.7 SE	17.2 W	6.7 NNW	0.3 W	0.3 W	0.3 NE	0.3 SSW	
13時10分	2.1 NW	1.5 SSW	6.4 SW	4.4 S	6 NNW	1.7 NW	3.7 SSW	6 NNE	4.6 SW	3.6 SSW	6.3 SW	0.3 SW	0.3 SW	0.3 S	0.3 WSW	2.6 S	0.3 SW	0.3 SW	0.3 SW	0.3 S	0.3 WSW	0.3 SSE	0.3 SW	12.3 SE	10.8 W	5.6 NNW	0.3 W	0.3 W	0.3 ENE	0.3 S	
13時20分	2.4 NW	1 SW	5.7 WSW	5 S	4.6 N	2.1 NW	4.1 SSW	5.7 NNE	5 SW	3.4 WSW	6.7 WSW	0.3 SW	0.3 SW	0.3 S	0.3 SW	3.2 SSE	0.3 SW	0.3 SW	0.3 SW	0.3 SSW	0.3 WNW	0.3 S	0.3 WSW	12.5 SE	8.3 SE	5.3 NNW	0.3 W	0.3 W	0.3 ENE	0.3 SW	
13時30分	2.8 NNW	2.5 SW	5.6 WSW	5.2 S	3.7 N	1.7 NW	4.2 SSW	5.8 NNE	5.4 SW	3.2 SSW	6.4 WSW	0.3 SW	0.3 SW	0.3 SSW	0.3 WSW	3.8 SSE	0.3 SW	0.3 SW	0.3 SW	0.3 SSW	0.3 N	0.3 S	0.3 WSW	8.8 SE	12.9 SE	5 NNW	0.3 W	0.3 W	0.3 NE	0.3 SSE	
13時40分	3 NNW	2.8 SSW	6 W	4.7 S	2.9 N	1.6 WNW	4.5 SSW	4.7 NNE	5.1 SW	4.5 S	6.9 SW	0.3 SW	0.3 SW	0.3 S	0.3 SSW	4.5 S	0.3 SW	0.3 SW	0.3 SW	0.3 S	0.3 NNE	0.3 S	0.3 WSW	7.8 SE	12.6 W	4 NNW	0.3 W	0.3 W	0.3 NE	0.3 S	
13時50分	2.3 NW	3.3 SW	6.1 W	4.4 SSE	1 N	2.3 WNW	4.2 SSW	4.4 N	6 SW	4.1 S	9 SW	0.3 SW	0.3 SW	0.3 SSW	0.3 SSW	4.4 S	0.3 SW	0.3 SW	0.3 SW	0.3 S	0.3 SSW	0.3 S	0.3 WSW	9.6 SE	14.2 W	1.1 WNW	0.3 W	0.3 W	0.3 NE	0.3 SSE	
14時00分	2.3 NW	3.1 SW	7 W	5.1 S	1.3 NNW	1.8 NW	5.2 SSW	4.6 N	5.3 SW	5.7 S	8.4 WSW	0.3 SW	0.3 SW	0.3 S	0.3 S	4.9 S	0.3 SW	0.3 SW	0.3 SW	0.3 S	0.3 SSE	0.5 WSW	13.3 SE	13.5 SE	0.7 W	0.3 W	0.3 W	0.3 NE	0.3 SE		
14時10分	3.3 NNW	3.1 SW	5.6 W	4.9 SSE	1.4 NNW	1.1 NW	5.5 SSW	4.3 N	6 WSW	3.6 SSW	9 SW	0.3 SW	0.3 SW	0.3 S	0.3 S	5 S	0.3 SW	0.3 SW	0.3 SW	0.3 SSE	0.3 WSW	0.3 S	0.3 WSW	14 SE	17 W	3.6 WSW	0.3 W	0.3 W	0.3 NE	0.3 SE	
14時20分	3.4 NW	2.6 SW	6.1 WSW	4.4 SSE	1.3 NNW	2 WNW	6 SSW	4.5 NNE	5.1 WSW	5.6 S	7.8 SW	0.3 SW	0.3 SW	0.3 SSW	0.3 SSE	5.8 S	0.3 SW	0.3 SW	0.3 SW	0.3 S	0.3 SW	0.3 S	0.3 WSW	13.1 SE	16.3 W	4.6 SSW	0.3 W	0.3 W	0.3 NE	0.3 SE	
14時30分	3.1 NW	2.8 SW	7.7 W	4.4 SSE	2.2 N	2.9 NW	5.5 SSW	3.8 N	4.5 SW	5.3 SSE	8.1 SW	0.3 SW	0.3 SW	0.3 S	0.3 SSE	5.8 S	0.3 SW	0.3 SW	0.3 SW	0.3 SSE	0.3 WSW	0.3 SSW	0.3 WNW	14.4 SE	16.9 W	3.7 SSW	0.3 W	0.3 W	0.3 NNW	0.3 SSE	
14時40分	1.4 WNW	3.2 SW	6.3 W	5 SE	0.9 NNW	2.9 NW	4.5 SSW	3.9 N	4.6 SW	5.5 SSE	7.9 SW	0.3 SW	0.3 SW	0.3 S	0.3 SSW	6.6 SSE	0.3 SW	0.3 SW	0.3 SW	0.3 SSE	0.3 WSW	0.3 SSW	0.3 NNW	14.2 SE	19.5 W	4.5 SSW	0.3 W	0.3 W	0.3 NNW	0.3 SSE	
14時50分	0.8 W	2.6 SSW	7.5 W	5.2 SSE	0.3 NNW	2.5 NW	4.6 SSW	5.2 NNE	4.9 SW	4.2 SSE	9.3 SW	0.3 SW	0.3 SW	0.3 SSW	0.3 SSW	6.6 S	0.3 SW	0.3 SW	0.3 SW	0.3 S	0.3 WSW	0.3 S	0.3 NNW	12.8 SE	17.8 W	5.3 SSW	0.3 W	0.3 W	0.3 NNW	0.3 SSE	
15時00分	1.9 NW	2.9 SSW	6.7 W	5.3 SSE	0.7 NNW	2.1 WNW	4.7 SSW	6.1 N	4.6 SW	4.6 SSE	8.2 WSW	0.3 SW	0.3 SW	0.3 SSW	0.3 SW	6.9 S	0.3 SW	0.3 SW	0.3 SW	0.3 S	0.3 SW	0.3 SSE	0.3 NNW	13.7 SE	15.2 W	5.3 SSW	0.3 W	0.3 W	0.3 NNW	0.3 SSE	
15時10分	2.8 NW	2.2 SSE	6.6 W	5.8 SSE	1.9 NW	1.9 NW	4.1 SSW	6.3 N	4.3 SW	4.3 S	9.3 WSW	0.3 SW	0.3 SW	0.3 S	0.3 S	6.2 S	0.3 SW	0.3 SW	0.3 SW	0.3 SSE	0.3 SSE	0.3 NNW	12.5 SE	15.5 W	5.5 SSW	0.3 W	0.3 W	0.3 N	0.3 S		
15時20分	3.3 NNW	2.3 SSW	7.8 W	7.4 SE	1 NNW	1.2 NNW	4.5 SSW	6.6 N	5.3 SW	4.7 SSE	11.8 WSW	0.3 SW	0.3 SW	0.3 SSW	0.3 S	6.8 SSW	0.3 SW	0.3 SW	0.3 SW	0.3 S	0.3 SSW	0.3 S	0.3 NNW	12.7 SE	17.2 W	5.5 SSW	0.3 W	0.3 W	0.3 NNW	0.3 SSE	
15時30分	3.5 NNW	2 SSE	7.7 WSW	9.2 SE	2.2 WNW	0.8 NNW	4.8 SSW	6.1 N	4.6 SW	6.5 SSE	10.6 WSW	0.3 SW	0.3 SW	0.3 SSW	0.3 S	6.6 S	0.3 SW	0.3 SW	0.3 SW	0.3 SSE	0.3 S	0.3 SSE	0.3 NW	8.5 SE	17.2 WNW	5.9 SSW	0.3 W	0.3 W	0.3 NNW	0.3 SSE	
15時40分	3.3 NNW	1 S	6.1 WSW	9.7 SSE	0.7 NW	0.9 NW	5.8 SSW	6.2 NNE	5.6 SW	6.7 SE	11.1 WSW	0.3 SW	0.3 SW	0.3 SSW	0.3 S	6.4 S	0.3 SW	0.3 SW	0.3 SW	0.3 SSE	0.3 SE	0.3 S	0.3 WNW	5.1 SE	10.9 WNW	5 SSW	0.3 W	0.3 W	0.3 NNW	0.3 SSE	
15時50分	2.9 NNW	2.4 SSW	5.4 WSW	10.5 SE	0.6 WSW	0.5 NW	6.4 SSE	5.3 N	5.1 WSW	7.3 SE	9.4 SW	0.3 SW	0.3 SW	0.3 SSW	0.3 S	6.7 S	0.3 SW	0.3 SW	0.3 SW	0.3 SSE	0.3 SE	0.3 W	4.1 SE	13.9 W	7.1 WSW	0.3 W	0.3 W	0.3 NNW	0.3 SSE		

上段：平均風速 (m/s) 下段：風向

表 60m高・2017年12月・10分値⑤

	1日	2日	3日	4日	5日	6日	7日	8日	9日	10日	11日	12日	13日	14日	15日	16日	17日	18日	19日	20日	21日	22日	23日	24日	25日	26日	27日	28日	29日	30日	31日
16時00分	2.4 NNW	4 S	7.1 WSW	10.6 SSE	0.7 WNW	0.3 NW	6.3 SSE	4.5 NNE	4.4 SW	7.6 SE	7.6 SW	0.3 SW	0.3 SW	0.3 S	0.3 S	6.6 SSW	0.3 SW	0.3 SW	0.3 SW	0.3 S	0.3 S	0.3 WNW	1.8 SE	10.5 W	7.9 NW	0.3 W	0.3 W	0.3 W	0.3 NNW	0.3 SSE	
16時10分	3.2 NNW	3.6 SSE	6.9 WSW	10.8 SSE	0.3 SW	0.8 N	7.1 SSE	5 N	5 SW	8.6 SE	9.2 SW	0.3 SW	0.3 SW	0.3 S	0.3 SSW	6.5 S	0.3 SW	0.3 SW	0.3 SW	0.3 SSE	0.3 SW	0.3 NW	1.4 SSE	12.5 WSW	6.7 NW	0.3 W	0.3 W	0.3 W	0.3 NNW	0.3 SSW	
16時20分	3.1 NNW	3.5 S	5.1 WSW	8 SSE	0.5 S	0.5 N	7.3 SSE	5.3 N	4.5 SW	7.3 SE	7.1 SW	0.3 SW	0.3 SW	0.3 SSE	0.3 SSW	6.5 S	0.3 SW	0.3 SW	0.3 SW	0.3 SSE	0.3 SSW	0.3 SSE	0.3 WNW	0.6 SSE	12.1 W	7.3 NW	0.3 W	0.3 W	0.3 NNW	0.3 S	
16時30分	3.6 NNW	3.6 S	4.3 WSW	8.3 SSE	1.1 S	0.5 NNW	6.7 SSE	5.4 N	5.1 SW	6.1 SE	9 SW	0.3 SW	0.3 SW	0.3 S	0.3 SSW	6.6 S	0.3 SW	0.3 SW	0.3 SW	0.3 SSE	0.3 SSW	0.3 SSE	0.3 NW	0.6 SE	7.2 W	6.2 NW	0.3 W	0.3 W	0.3 NNW	0.3 SSE	
16時40分	3 NNW	3.5 S	3.6 WSW	7 SSE	1 WSW	0.3 NW	6.5 SSE	6.1 N	4.4 SW	5.9 SE	8.5 WSW	0.3 SW	0.3 SW	0.3 SSE	0.3 SSE	6.4 S	0.3 SW	0.3 SW	0.3 SW	0.3 SSE	0.3 SSW	0.3 SSE	0.3 WNW	1.4 SE	8.2 W	5.5 NW	0.3 W	0.3 W	0.3 NNW	0.3 S	
16時50分	2.7 NW	4 SSW	4.1 SW	5 S	1.8 WSW	0.3 NW	6.5 S	6.3 NNE	4.4 WSW	6 SSE	7.5 SW	0.3 SW	0.3 SW	0.3 SSE	0.3 SE	6.9 S	0.3 SW	0.3 SW	0.3 SW	0.3 S	0.3 SW	0.3 SSE	0.3 NW	3.6 SE	3.7 W	3.6 NW	0.3 W	0.3 W	0.3 NNW	0.3 S	
17時00分	3.1 NNW	3.5 WSW	6.4 SW	4.5 S	4.1 SW	0.3 NE	6.1 SSE	4 NNE	4.6 WSW	6 SSE	6 SW	0.3 SW	0.3 SW	0.3 SSE	0.3 SE	6.4 S	0.3 SW	0.3 SW	0.3 SW	0.3 S	0.3 SSW	0.3 SSW	0.3 W	6.1 SSE	8.9 W	1.5 NW	0.3 W	0.3 W	0.3 NNW	0.3 S	
17時10分	3 NW	1.9 SW	5.1 SW	4.1 SSW	3.4 WSW	0.3 ENE	6.7 SSE	4 N	4.9 WSW	5.9 SSE	6.3 SW	0.3 SW	0.3 SW	0.3 S	0.3 SSE	6.5 S	0.3 SW	0.3 SW	0.3 SW	0.3 S	0.3 SW	0.3 SE	0.3 W	11.3 SE	10.4 W	0.3 WNW	0.3 W	0.3 W	0.3 NNW	0.3 SSE	
17時20分	3.9 NNW	1.3 WSW	7.3 SW	2.9 SW	1.7 SW	0.3 ESE	7.3 SSE	4.1 N	5.5 WSW	5.1 S	9.2 SW	0.3 SW	0.3 SW	0.3 S	0.3 SSE	7.8 S	0.3 SW	0.3 SW	0.3 SW	0.3 S	0.3 ESE	0.3 W	15.1 SE	9.8 W	0.3 W	0.3 W	0.3 W	0.3 NNW	0.3 SSE		
17時30分	4.3 NNW	1.6 WSW	7.6 SW	2.4 SW	0.7 WSW	0.3 SSW	8.2 SSE	3.8 NNW	4.7 WSW	4.7 S	8.9 SW	0.3 SW	0.3 SW	0.3 S	0.3 SSE	7.9 S	0.3 SW	0.3 SW	0.3 SW	0.3 S	0.3 SW	0.3 SSE	0.3 W	13.2 SSE	8.6 W	0.3 W	0.3 W	0.3 NNW	0.3 S		
17時40分	4.2 NNW	1.5 SSW	8.2 WSW	2 WNW	0.5 SSW	0.4 S	8.5 SSE	4 NNW	3.7 SW	4.2 SSE	7 SW	0.3 SW	0.3 SW	0.3 S	0.3 SSE	8.5 S	0.3 SW	0.3 SW	0.3 SW	0.3 S	0.3 SSE	0.3 W	14.4 SE	1.5 W	0.9 W	0.3 W	0.3 W	0.3 NNW	0.3 SSE		
17時50分	4 NNW	2.8 S	8.8 WSW	1.6 NW	1 SSW	0.5 S	8.7 SSE	3.3 N	4.8 SW	5.3 SSE	6.6 WSW	0.3 SW	0.3 SW	0.3 S	0.3 SSE	8 S	0.3 SW	0.3 SW	0.3 SW	0.3 S	0.3 SW	0.3 S	16.2 SE	6.1 W	0.9 W	0.3 W	0.3 W	0.3 NNW	0.3 SSE		
18時00分	3.2 NNW	0.7 SSW	6 SW	0.9 NNW	0.3 NW	0.4 WSW	9.6 SSE	4 N	4.7 SW	4.4 S	9.7 WSW	0.3 SW	0.3 SW	0.3 SSW	0.3 S	8.7 SSW	0.3 SW	0.3 SW	0.3 SW	0.3 S	0.3 SW	0.3 S	14.3 SSE	10.1 W	2.1 W	0.3 W	0.3 W	0.3 NW	0.3 SSE		
18時10分	2.9 NNW	0.8 S	5.5 SW	0.4 NW	0.7 NW	0.3 N	9.6 SSE	5.6 NNW	6.3 WSW	4.3 SSE	7.6 WSW	0.3 SW	0.3 SW	0.3 S	0.3 SSE	9.4 SSW	0.3 SW	0.3 SW	0.3 SW	0.3 S	0.3 SW	0.3 S	14.3 SSE	12.5 WSW	4.2 W	0.3 W	0.3 W	0.3 NNW	0.5 SE		
18時20分	3.2 NNW	2.7 SSE	7.4 WSW	0.5 NE	3.2 NNW	0.3 WNW	9.4 SSE	5.4 NNW	4.8 WSW	4.7 SSE	7.1 WSW	0.3 SW	0.3 SW	0.3 SSE	0.3 SSE	8.2 SSW	0.3 SW	0.3 SW	0.3 SW	0.3 S	0.3 SSW	0.3 SW	17.5 SE	9.2 WSW	5.7 W	0.3 W	0.3 W	0.3 NNW	1.9 SE		
18時30分	3 NNW	1.9 S	7.6 WSW	0.8 SE	5.2 NW	0.3 SSW	8.7 SSE	6.7 NNW	5.6 WSW	4.7 SSE	9 WSW	0.3 SW	0.3 SW	0.3 S	0.3 S	7.9 SSW	0.3 SW	0.3 SW	0.3 SW	0.3 SSE	0.3 SW	0.3 SSE	16 SSE	7.1 WSW	0.8 W	0.3 W	0.3 W	0.3 NNW	3.9 SE		
18時40分	2.2 NNW	1.9 SSW	6.2 SW	2.6 SW	7 NNW	0.5 SW	9 SSE	7.2 NNW	4.6 SW	4.8 SSE	8.7 WSW	0.3 SW	0.3 SW	0.3 S	0.3 S	8.1 SSW	0.3 SW	0.3 SW	0.3 SW	0.3 SSE	0.3 SW	0.3 SE	18.9 SSE	8.2 W	0.9 W	0.3 W	0.3 W	0.3 NW	5 SE		
18時50分	1.1 NW	1.5 SSW	5.8 SW	4.4 SSE	6.5 NNE	0.3 SW	8.9 SSE	5.9 NNW	4.7 SW	4.2 SE	9.5 WSW	0.3 SW	0.3 SW	0.3 S	0.3 S	7.1 SSW	0.3 SW	0.3 SW	0.3 SW	0.3 S	0.3 SSE	0.3 S	19.3 SE	4.1 W	0.6 W	0.3 W	0.3 W	0.3 NNW	3.9 SE		
19時00分	1.5 NW	1.6 SSW	6.2 SW	4.6 SSE	6.4 NNE	0.4 SW	9.4 SSE	6.3 NNW	3.9 SW	4.1 SE	7.7 SW	0.3 SW	0.3 SW	0.3 S	0.3 S	5.9 SW	0.3 SW	0.3 SW	0.3 SW	0.3 S	0.3 W	0.3 SSE	19.6 SE	4.7 W	0.3 W	0.3 W	0.3 W	0.3 NW	3.4 SE		
19時10分	2.3 NNW	1.7 S	7 SW	4.8 S	6.2 NNE	0.4 WSW	9.4 SSE	5.6 NNW	4.1 SW	4.6 SSE	7.4 SW	0.3 SW	0.3 SW	0.3 S	0.3 SSE	5.3 SSW	0.3 SW	0.3 SW	0.3 SW	0.3 SSE	0.3 W	0.3 SSE	20.3 SE	10 W	0.3 W	0.3 W	0.3 W	0.3 SW	1.4 SSE		
19時20分	3.7 NNW	1.6 S	4.9 SW	4.9 S	4.9 N	0.3 WNW	10 SSE	6.6 NNW	3.3 SSW	3.7 SSE	6.2 SW	0.3 SW	0.3 SW	0.3 WSW	0.3 SSE	5.7 S	0.3 SW	0.3 SW	0.3 SW	0.3 SSE	0.3 WSW	0.3 SSE	21 SE	6.8 W	0.3 W	0.3 W	0.3 W	0.3 SSW	4 SSE		
19時30分	4.3 NNW	1.1 SSW	3.7 SSW	4.2 S	5 N	0.3 W	9.6 SSE	7 NNW	3.8 SW	3.3 SSE	6 SW	0.3 SW	0.3 SW	0.3 WSW	0.3 SSE	5.6 S	0.3 SW	0.3 SW	0.3 SW	0.3 SSE	0.3 S	0.3 S	20.9 SE	11.5 W	0.5 W	0.3 W	0.3 W	0.3 SSW	6.3 SE		
19時40分	3.4 N	2.6 SSW	4.3 SW	4.4 S	4.9 N	0.3 SSW	9.3 SSE	6 NNW	3.3 SW	2.8 S	6.9 SW	0.3 SW	0.3 SW	0.3 SSW	0.3 SSE	6.2 SSW	0.3 SW	0.3 SW	0.3 SW	0.3 SSE	0.3 SSW	0.3 SSE	21.8 SE	11.6 W	0.3 W	0.3 W	0.3 SSW	0.3 NNW	5 SE		
19時50分	3.1 NNW	2.1 S	4 SSW	3.9 SSW	5.2 NNW	0.3 SSE	9.8 SSE	5.5 NNW	2.7 SW	4 SSE	6.3 SW	0.3 SW	0.3 SW	0.3 SSW	0.3 SSE	4.5 SSW	0.3 SW	0.3 SW	0.3 SW	0.3 SSE	0.3 SW	0.3 S	21.8 SE	11.8 WNW	0.3 W	0.3 W	0.3 W	0.3 NNW	2.6 S		

上段：平均風速 (m/s) 下段：風向

表 60m高・2017年12月・10分値⑥

	1日	2日	3日	4日	5日	6日	7日	8日	9日	10日	11日	12日	13日	14日	15日	16日	17日	18日	19日	20日	21日	22日	23日	24日	25日	26日	27日	28日	29日	30日	31日
20時00分	3.5 NNW	2.5 SW	5 SW	3.2 SSW	3.9 NNW	0.3 SSE	9.4 SSE	6.7 NNW	3.2 SW	4.5 SSE	5.4 SW	0.3 SW	0.3 SW	0.3 SSW	0.3 S	3.7 SSW	0.3 SW	0.3 SW	0.3 SW	0.3 SW	0.3 SW	0.3 S	0.3 SSW	20.1 SE	14.2 W	0.3 W	0.3 W	0.3 W	0.3 SW	0.3 N	3.9 S
20時10分	3.2 N	2.6 SW	4.7 SW	2.6 SSW	3.4 NNW	0.3 SSE	9.3 SSE	6 NNW	4.5 SW	5.1 SSE	4.9 SW	0.3 SW	0.3 SW	0.3 SSW	0.3 S	4.1 SSW	0.3 SW	0.3 SW	0.3 SW	0.3 SW	0.3 S	0.3 SSW	0.3 SSE	22.7 SE	13.2 W	0.3 W	0.3 W	0.3 W	0.3 SW	0.3 N	4.9 S
20時20分	3.8 NNW	3.4 SW	4.5 SW	3 S	2.9 NNW	0.3 SSE	9.6 SSE	5.7 NNW	3.6 SW	4.8 SSE	5.7 SW	0.3 SW	0.3 SW	0.3 S	0.3 S	4.7 SSW	0.3 SW	0.3 SW	0.3 SW	0.3 SW	0.3 S	0.3 SSW	0.3 SSE	22.2 SE	12.4 W	0.3 W	0.3 W	0.3 W	0.3 SW	0.3 NNE	6.1 SE
20時30分	2.9 NNW	2.5 SSW	4 SW	3.4 SSE	3.4 N	0.3 NW	9.9 SSE	6.1 NNW	4.2 SW	4.2 SSE	5.2 SW	0.3 SW	0.3 SW	0.3 SSE	0.3 S	4.5 SSW	0.3 SW	0.3 SW	0.3 SW	0.3 S	0.3 SSE	0.3 SSW	0.3 SSE	20.5 SE	10.6 W	0.3 W	0.3 W	0.3 W	0.3 SSW	0.3 N	5.2 SE
20時40分	2.3 NNW	1.2 SSW	3.7 SW	3.6 SE	3.9 NNE	0.3 N	9 NNW	6.8 NNW	4 WSW	3.9 SSE	5.5 SW	0.3 SW	0.3 SW	0.3 SE	0.3 SSE	5.6 SW	0.3 SW	0.3 SW	0.3 SW	0.3 S	0.3 SSE	0.3 WSW	19.8 SE	11.1 WSW	0.3 W	0.3 W	0.3 W	0.3 S	0.3 N	4.1 SSE	
20時50分	1 NW	2.7 SE	3.2 SSW	3.6 SSE	5.3 NNE	0.7 SE	8.7 S	6.8 NNW	3.2 SW	4.7 SSE	6.5 SW	0.3 SW	0.3 SW	0.3 SSE	0.3 SSE	4.8 SW	0.3 SW	0.3 SW	0.3 SW	0.3 S	0.3 SSE	0.3 SW	18 SE	6.6 W	0.3 W	0.3 W	0.3 W	0.3 W	0.3 SSW	0.3 N	3 SE
21時00分	1 NNW	4.1 SSE	3.8 S	3.5 SE	5.3 NNE	0.7 SE	8.8 S	6.7 NW	3.7 WSW	4.5 SSE	5.7 SW	0.3 SW	0.3 SW	0.3 SSE	0.3 SE	4.7 SSW	0.3 SW	0.3 SW	0.3 SW	0.3 S	0.3 SSE	0.3 SW	16.3 SE	2.2 W	0.3 W	0.3 W	0.3 W	0.3 W	0.3 SSW	0.3 NNE	0.5 SSE
21時10分	1.9 NNW	4 S	5.5 SW	3.9 SE	6.7 NNE	0.5 ESE	8.1 S	6.5 NW	2.6 SW	4.3 S	4.8 SW	0.3 SW	0.3 SW	0.3 SSE	0.3 SSE	5.8 SW	0.3 SW	0.3 SW	0.3 SW	0.3 SSW	0.3 S	0.3 SSE	15 SE	6.5 WNW	0.3 W	0.3 W	0.3 W	0.3 SW	0.3 NNW	0.3 S	
21時20分	2.2 NW	3.6 SSE	3.6 SSW	4.6 SE	6 NNE	0.3 SSW	7.5 S	5.8 NW	5.1 SW	4.3 SSE	5.7 SW	0.3 SW	0.3 SW	0.3 S	0.3 SSE	5.8 SW	0.3 SW	0.3 SW	0.3 SW	0.3 S	0.3 SSE	0.3 WSW	15.2 SE	9.4 WNW	0.3 W	0.3 W	0.3 W	0.3 WSW	0.3 SW	0.3 S	
21時30分	2.5 NNW	4.1 SSW	3.9 SSW	4.8 SSE	7.1 NNE	0.3 SSW	7.4 S	5.6 NW	3.7 SW	3.9 S	5.5 SW	0.3 SW	0.3 SW	0.3 S	0.3 SSE	9.3 SW	0.3 SW	0.3 SW	0.3 SW	0.3 S	0.3 SSE	0.3 SW	15.4 SE	11.2 WNW	0.3 W	0.3 W	0.3 W	0.3 SSW	0.3 SW	0.3 S	
21時40分	2.5 NNW	4.4 S	4.4 SW	6.4 SSE	6.9 NNE	0.3 SSE	7.5 SSE	5.9 NNW	5.4 SW	3.6 S	5.8 SW	0.3 SW	0.3 SW	0.3 S	0.3 S	9.4 SW	0.3 SW	0.3 SW	0.3 SW	0.3 SSW	0.3 S	0.3 SSE	12.8 SE	8 WNW	0.3 W	0.3 W	0.3 W	0.3 S	0.3 SSW	0.3 S	
21時50分	3.8 NNW	4.7 SSE	4.2 SSW	6.6 SSE	7.9 NE	0.5 SSE	8.2 SSE	6.2 NNW	6.2 SW	3.3 S	5.3 SW	0.3 SW	0.3 SW	0.3 SSE	0.3 S	9.1 SW	0.3 SW	0.3 SW	0.3 SW	0.3 SSW	0.3 S	0.3 SSE	11.2 SE	6.3 WNW	0.3 W	0.3 W	0.3 W	0.3 S	0.3 SSW	0.3 S	
22時00分	3.3 NNW	5.4 SSE	4.4 SSW	6 SSE	8.1 NNE	2.4 SSE	7.7 S	7.4 NNW	4.7 SW	2.8 SSW	6.1 SW	0.3 SW	0.3 SW	0.3 SSE	0.3 SSE	8.6 SW	0.3 SW	0.3 SW	0.3 SW	0.3 SSW	0.3 SSW	0.3 SSE	12.9 SE	7.4 NW	0.3 W	0.3 W	0.3 W	0.3 S	0.3 SSW	2.6 SSE	
22時10分	4.7 NNW	4.9 SSE	3.8 S	5.5 S	7.5 NNE	3 S	6.2 S	6.6 NNW	3.2 SW	3.6 SSW	5.4 SW	0.3 SW	0.3 SW	0.3 SSE	0.3 SSE	9 WSW	0.3 SW	0.3 SW	0.3 SW	0.3 SSW	0.3 SSW	0.3 SSE	12.3 SE	2.6 NW	0.3 W	0.3 W	0.3 W	0.3 S	0.3 SSW	0.8 SSE	
22時20分	4.9 NNW	5.1 SSE	3.4 S	5 SSE	7.2 NNE	2.4 S	6.2 S	6.4 NW	2.3 SW	3.5 SSE	6.1 SW	0.3 SW	0.3 SW	0.3 W	0.3 SSE	10.7 SW	0.3 SW	0.3 SW	0.3 SW	0.3 SSW	0.3 S	0.3 SSE	13.7 SE	0.4 NW	0.3 W	0.3 W	0.3 W	0.3 S	0.3 SSW	0.3 SSE	
22時30分	4.4 NNW	4.2 S	3.3 SW	5.4 SSE	5.7 NNE	1 SSE	6.5 S	4.9 NW	1.6 SW	4.9 SSE	5.6 SW	0.3 SW	0.3 SW	0.3 WSW	0.3 SSE	8.8 SW	0.3 SW	0.3 SW	0.3 SW	0.3 S	0.3 SSE	0.3 S	15.3 SE	0.7 WNW	0.3 W	0.3 W	0.3 W	0.3 S	0.3 SSW	0.3 SE	
22時40分	4.1 NNW	3.9 SW	4 SW	4.2 SSE	6.4 NNE	1.2 SSE	5.7 S	5.3 NW	1.8 SSW	4.7 SSE	5.2 SW	0.3 SW	0.3 SW	0.3 WSW	0.3 SSE	8 SW	0.3 SW	0.3 SW	0.3 SW	0.3 SSE	0.3 SSW	0.3 SSE	13.9 SE	1.5 WNW	0.3 W	0.3 W	0.3 W	0.3 S	0.3 SSW	0.3 SSE	
22時50分	3.9 NNW	4.5 S	3.1 SSW	3.9 SSE	7.9 NE	2 S	4.8 S	4.1 NW	0.7 SSE	5.4 S	5 SW	0.3 SW	0.3 SW	0.3 SSE	0.3 SSE	8.8 SW	0.3 SW	0.3 SW	0.3 SW	0.3 SSW	0.3 S	0.3 SSE	13.9 SE	0.3 WNW	0.3 W	0.3 W	0.3 W	0.3 S	0.3 SSE	0.3 SSE	
23時00分	3.5 NNW	4.2 SSE	3.8 SW	2.7 SSE	8.2 NE	2.8 S	4.7 SSE	4.3 NW	2.4 SSW	5.4 S	5.2 SW	0.3 SW	0.3 SW	0.3 WSW	0.3 SSE	9 SW	0.3 SW	0.3 SW	0.3 SW	0.3 SSW	0.3 S	0.3 SSE	11.3 SE	1.5 W	0.3 W	0.3 W	0.3 W	0.3 S	0.3 SSE	0.3 SE	
23時10分	2.6 NW	4 SSE	4.6 WSW	3.4 SSW	7.7 NE	2 SSW	4.9 SSE	5.3 NW	2.4 SSW	5.7 S	5.5 SW	0.3 SW	0.3 SW	0.3 WSW	0.3 SSE	9.4 SW	0.3 SW	0.3 SW	0.3 SW	0.3 WSW	0.3 SSW	0.3 S	13.6 SE	3.4 W	0.3 W	0.3 W	0.3 W	0.3 S	0.3 SSE	0.3 SSE	
23時20分	3 NW	4 S	5.9 SW	3.7 SW	7.1 NE	1.9 S	5.5 SSE	6.6 NNW	2 SSW	5.3 SSE	4.7 SW	0.3 SW	0.3 SW	0.3 WSW	0.3 SSE	8.8 SW	0.3 SW	0.3 SW	0.3 SW	0.3 SSW	0.3 SSW	0.3 SSE	14.6 SE	4.4 W	0.3 W	0.3 W	0.3 W	0.3 S	0.3 SE	0.4 SSE	
23時30分	3 NW	3.7 S	5.1 SSW	3.7 SSW	7.6 NNE	1.6 S	5.4 SSE	7 NW	1.8 SW	5.3 S	3.7 SW	0.3 SW	0.3 SW	0.3 SSW	0.3 SSE	7.7 SW	0.3 SW	0.3 SW	0.3 SW	0.3 WSW	0.3 S	0.3 SSE	15.6 SE	4.7 WSW	0.3 W	0.3 W	0.3 W	0.3 S	0.3 ESE	0.5 S	
23時40分	4.7 NW	4 S	2.4 SSW	3.2 SSW	6.6 NNE	1.4 S	6 SSE	6.5 NNW	1.2 SSE	5.5 S	3.3 SW	0.3 SW	0.3 SW	0.3 SSE	0.3 SSE	8.4 SW	0.3 SW	0.3 SW	0.3 SW	0.3 W	0.3 SSW	0.3 SSE	16.8 SE	11.7 WSW	0.3 W	0.3 W	0.3 W	0.3 SSW	0.3 SE	0.3 S	
23時50分	5.4 NW	3.8 S	2.5 SW	4.1 SW	6.7 NNE	2 SSE	5.2 SSE	7.1 NNW	1.9 SSE	5.4 S	4 SW	0.3 SW	0.3 SW	0.3 W	0.3 SSE	8.5 WSW	0.3 SW	0.3 SW	0.3 SW	0.3 W	0.3 SW	0.3 SSE	12.1 SE	9.3 WSW	0.3 W	0.3 W	0.3 W	0.3 SSW	0.3 SSW	0.3 S	

上段：平均風速 (m/s) 下段：風向

表 50m高・2017年1月・10分値①

	1日	2日	3日	4日	5日	6日	7日	8日	9日	10日	11日	12日	13日	14日	15日	16日	17日	18日	19日	20日	21日	22日	23日	24日	25日	26日	27日	28日	29日	30日	31日
0時00分	0.4 WSW	5.3 SW	0.4 WSW	0.4 WSW	6.6 NW	0.4 NW	0.4 NW	0.4 SE	0.4 NW	5.7 NW	1.9 NNW	0.4 NNW	0.4 NW	0.4 NNW	0.4 NNW	0.4 NW	0.4 NNW	0.4 NNW	6 S	3.4 SW	0.4 SSE	2.8 SSE	4.6 NW	0.4 N	0.4 NNW	0.4 WSW	1.4 SE	6.3 W	1.7 NNW	4.4 S	5.4 SW
0時10分	0.4 SSW	4.2 SW	0.4 WSW	0.4 WSW	6.3 NW	0.4 NW	0.4 NW	0.4 SSE	0.4 NW	7.3 NW	2.2 NNW	0.4 NNW	0.4 NW	0.4 NNW	0.4 NNW	0.4 NW	0.4 NNW	0.4 NW	6.5 S	3 SSW	0.4 SSE	3.3 SSE	4 NW	0.4 N	0.4 NNW	0.5 SW	4.7 SE	4.7 W	2.5 N	4.5 S	5.5 SW
0時20分	1.9 SSE	3.1 SSW	0.4 WSW	0.4 WSW	7.4 NNW	0.4 NW	0.4 NW	0.4 S	0.4 NW	7.3 NW	2.2 NNW	0.4 NNW	0.4 NW	0.4 NNW	0.4 NNW	0.4 NW	0.4 NNW	0.4 NW	6.2 S	3.2 SSW	0.4 SSE	3.9 SSE	4.8 NW	0.4 N	0.4 NW	0.4 SW	5.1 SE	5.4 W	2.8 NNW	3.8 S	4.5 SW
0時30分	2.1 SSE	2.9 SSW	0.4 WSW	0.4 WSW	6.6 NW	0.4 NW	0.4 NW	0.4 S	0.4 NW	7.4 NW	1.5 NNW	0.4 NNW	0.4 NW	0.4 NNW	0.4 NNW	0.4 NW	0.4 NNW	0.4 NW	6 SSW	3 SSE	0.4 SSE	2.7 SE	4.8 NW	0.4 NNE	0.4 NW	0.4 SW	5.4 SE	4.4 WNW	2.2 NNW	4.7 S	4.8 SW
0時40分	1.6 SE	3.4 SSW	0.4 WSW	0.4 WSW	7 NW	0.4 NW	0.4 NW	0.4 SSE	0.4 NW	7.2 NW	0.4 NNW	0.4 NNW	0.4 NW	0.4 NNW	0.4 NNW	0.4 NW	0.4 NNW	0.4 NW	6.1 SSW	2.6 SW	0.4 SSE	2.5 SSE	5 NW	0.4 NNE	0.4 NW	0.4 SW	5.1 SE	4.8 WNW	0.7 W	6.1 SSE	5.5 SW
0時50分	1.5 SE	2.2 SSW	0.4 WSW	0.4 WSW	7.2 NW	0.4 NW	0.4 NW	0.4 SE	0.4 NW	8.8 NW	0.4 NNW	0.4 NNW	0.4 NW	0.4 NNW	0.4 NNW	0.4 NW	0.4 NNW	0.4 NW	5.8 SSW	1.7 SSE	0.4 SW	2.4 SSE	5.4 NW	0.4 NNE	0.4 WNW	0.4 WSW	5.7 SE	5.4 WNW	0.4 SW	6.4 SSE	4.1 SW
1時00分	2.5 SSW	3.1 SSW	0.4 WSW	0.4 WSW	7.3 NW	0.4 NW	0.4 NW	0.4 SSE	0.4 NW	9.4 NW	0.4 NNW	0.4 NNW	0.4 NW	0.4 NNW	0.4 NNW	0.4 NW	0.4 NNW	0.4 WNW	5.4 SW	2.4 SSE	0.4 SSW	1.9 SSE	4.2 NW	0.4 NNE	0.4 W	0.4 WSW	6.7 SE	4.1 NW	0.4 NNW	6.6 SSE	4.2 SW
1時10分	1.3 SSE	3.5 SW	0.4 WSW	0.4 WSW	6.8 NW	0.4 NW	0.4 NW	0.4 S	0.4 NW	8.9 NW	0.4 NNW	0.4 NNW	0.4 NW	0.4 NNW	0.4 NNW	0.4 NW	0.4 NNW	0.4 WNW	5.7 SW	1.5 ESE	0.5 SW	1.9 S	5.5 WNW	0.4 NE	0.4 NW	0.4 WSW	6.1 SSE	4.6 NW	0.4 N	5.7 SSE	3.6 SW
1時20分	0.7 SE	2 SW	0.4 WSW	0.4 WSW	6.7 NW	0.4 NW	0.4 NW	0.4 S	0.4 NW	7.2 NW	0.4 NNW	0.4 NNW	0.4 NW	0.4 NNW	0.4 NNW	0.4 NW	0.4 NNW	0.4 WNW	4.3 SW	2.1 S	0.4 SW	1.8 SSE	3.9 NW	0.4 NE	0.4 NW	0.4 WSW	5.7 SSE	3.9 WNW	0.4 NNW	6.7 SE	3.5 SW
1時30分	1 SSE	2.4 SW	0.4 WSW	0.4 WSW	7.2 NW	0.4 NW	0.4 NW	0.4 SSE	0.4 NW	4.3 NW	0.4 NNW	0.4 NNW	0.4 NW	0.4 NNW	0.4 NNW	0.4 NW	0.4 N	0.4 WNW	5.9 SW	1.6 SE	0.4 SW	3 S	2.9 WNW	0.4 NNE	0.4 NNW	0.4 WSW	4.8 SSE	4 WNW	0.4 ENE	6.5 SSE	4.4 SW
1時40分	1 SSE	3.5 SSW	0.4 WSW	0.4 WSW	6.7 NW	0.4 NW	0.4 NW	0.4 SE	0.4 NW	1.9 NW	0.4 NNW	0.4 NNW	0.4 NW	0.4 NNW	0.4 NNW	0.4 NW	0.4 NW	0.4 NW	4.1 NW	1.3 SSE	0.5 SSW	2.8 SSW	1.7 WNW	0.4 NNE	0.4 NW	0.4 WSW	5 SSE	3.4 W	0.4 E	6.1 SSE	3.8 SW
1時50分	1 S	3.4 SW	0.4 WSW	0.4 WSW	5.5 NW	0.4 NW	0.4 NW	0.4 ENE	0.4 NW	4.3 NW	0.4 NNW	0.4 NNW	0.4 NW	0.4 NNW	0.4 NNW	0.4 NW	0.4 NW	0.4 NW	4.9 W	2 S	0.4 W	1.6 S	1.8 W	0.4 NNE	0.4 NW	0.4 WSW	2.7 S	0.9 NNW	0.6 SSE	6.1 SSE	3.8 SW
2時00分	0.6 S	3.5 SSW	0.4 WSW	0.4 WSW	6.3 NW	0.4 NW	0.4 NW	0.4 SW	0.4 NW	4.1 NW	0.4 NNW	0.4 NNW	0.4 NW	0.4 NNW	0.4 NNW	0.4 NW	0.4 NW	0.4 NW	5.7 NW	2 SSW	0.8 WSW	1.7 S	2.1 SW	0.4 NNE	0.4 WSW	0.4 SW	4 SSE	1.4 NNW	0.4 SSE	5.8 SSE	4.2 SW
2時10分	0.6 WSW	3.6 SSW	0.4 WSW	0.4 WSW	6.4 NW	0.4 NW	0.4 NW	0.4 SSW	0.4 NW	4.1 NW	0.4 NNW	0.4 NNW	0.4 NW	0.4 NNW	0.4 NNW	0.4 NW	0.4 NNW	0.4 WNW	4.6 SW	2 S	1.1 WSW	1.9 S	3.2 SW	0.4 NE	0.4 N	0.4 SW	5.1 SSE	2.5 NNW	0.7 SSE	6.1 SSE	3.7 SW
2時20分	2.2 SW	3.9 SW	0.4 WSW	0.4 WSW	6.4 NW	0.4 NW	0.4 NW	0.4 SW	0.4 NW	5.9 NW	0.4 NNW	0.4 NNW	0.4 NW	0.4 NNW	0.4 NNW	0.4 NW	0.4 NNW	0.4 WNW	5.7 WSW	1.6 S	0.4 WSW	2.2 SSE	3.2 SSW	0.4 NNE	0.4 NW	0.4 SW	5 SSE	2.8 NNW	2 SE	7 SSE	2.7 SW
2時30分	1.8 SW	4.7 SW	0.4 WSW	0.4 WSW	6.4 NW	0.4 NW	0.4 NW	0.4 SW	0.4 NW	9.3 NW	0.4 NNW	0.4 NNW	0.4 NW	0.4 NNW	0.4 NNW	0.4 NW	0.4 NNW	0.4 W	5.7 WSW	0.7 S	0.4 SSW	2.4 SSE	3.7 SW	0.4 NE	0.4 NW	0.4 SW	4.6 SSE	3.1 NNW	2.9 SSE	6.4 SSE	3.5 SW
2時40分	1.8 WSW	5.1 SW	0.4 WSW	0.4 WSW	5.6 NW	0.4 NW	0.4 NW	0.4 SW	0.4 NW	8.9 NW	0.4 NNW	0.4 NNW	0.4 NW	0.4 NNW	0.4 NNW	0.4 NW	0.4 NW	0.4 W	5.7 WSW	1 SSE	0.4 SSW	2.7 SSE	3.1 SW	0.4 NNE	0.4 NW	0.4 WSW	6.2 NNE	1.3 SSE	2.2 SE	6.9 SSE	3.8 SW
2時50分	1.4 SW	5.2 WSW	0.4 WSW	0.4 WSW	6 NW	0.4 NW	0.4 NW	0.4 SW	0.4 NW	7.8 NW	0.4 NNW	0.4 NNW	0.4 NW	0.4 NNW	0.4 NNW	0.4 NW	0.4 NW	0.4 W	5.5 WSW	1.3 SE	1.5 SE	2.6 SSE	3.1 SW	0.4 NNE	0.4 W	0.4 WSW	6.7 SE	1.2 NNW	2.4 SE	7.2 SSE	3.9 SW
3時00分	1.1 SSW	5.3 WSW	0.4 WSW	0.4 WSW	6.7 NW	0.4 NW	0.4 NW	0.4 WSW	0.4 NW	7.3 NW	0.4 NNW	0.4 NNW	0.4 NW	0.4 NNW	0.4 NNW	0.4 NW	0.4 NW	0.4 W	5.5 WSW	1.1 SE	1.2 SE	3.4 SE	4.3 WSW	0.4 NNE	0.4 SW	0.4 WSW	6.9 SSE	1.5 S	2.7 SSE	7.2 SSE	3.3 SW
3時10分	0.7 SSW	4.2 SW	0.4 WSW	0.4 WSW	6.1 NW	0.4 NW	0.4 NW	0.4 SSW	0.4 NW	7.2 NW	0.4 NNW	0.4 NNW	0.4 NW	0.4 NNW	0.4 NNW	0.4 NW	0.4 NNW	0.4 W	6.4 WSW	1.8 SE	0.4 SE	2.8 SE	4 SW	0.4 NNE	0.4 SE	0.4 WSW	5.9 SE	1.1 NW	2.6 SSE	6.9 SSE	3.4 SW
3時20分	0.5 SSW	4.7 WSW	0.4 WSW	0.4 WSW	6.3 NW	0.4 NW	0.4 NW	0.4 SW	0.4 NW	6 NW	0.4 NNW	0.4 NNW	0.4 NW	0.4 NNW	0.4 NNW	0.4 NW	0.4 NNW	0.4 WSW	7 SSW	1.3 SE	0.4 SE	3.6 SE	4.4 WSW	0.4 N	0.4 S	0.4 SW	6 SSE	0.7 SSE	2.9 S	6.7 SSE	3 SW
3時30分	1.1 SW	3.6 SW	0.4 WSW	0.4 WSW	5.4 NW	0.4 NW	0.4 NW	0.4 W	0.4 NW	4.9 NW	0.4 NNW	0.4 NNW	0.4 NW	0.4 NNW	0.4 NNW	0.4 NW	0.4 NNW	0.4 WSW	5.7 WSW	0.8 SW	0.4 SW	3.9 SE	6 NNE	0.4 NNE	0.4 SW	6.1 SSE	0.9 S	2.1 S	7.2 SSE	2.6 SW	
3時40分	0.5 SSW	3.6 SW	0.4 WSW	0.4 WSW	5.9 NNW	0.4 NW	0.4 NW	0.4 WSW	0.4 NW	4 NW	0.4 NNW	0.4 NNW	0.4 NW	0.4 NNW	0.4 NNW	0.4 NW	0.4 NNW	0.4 WSW	7 SSW	1.4 SSW	0.4 WSW	3.8 SSE	5.4 WSW	0.4 N	0.4 NW	0.4 SW	6.4 SSE	2.7 WSW	2.3 SSE	6.8 SSE	2.7 SW
3時50分	0.6 SSW	4.9 WSW	0.4 WSW	0.4 WSW	5.8 NNW	0.4 NW	0.4 NW	0.4 WNW	0.4 NW	3.1 NW	0.4 NNW	0.4 NNW	0.4 NW	0.4 NNW	0.4 NNW	0.4 NW	0.4 NW	0.4 WSW	5.4 W	1.5 SW	0.4 WSW	4.7 SE	5.1 WSW	0.4 N	0.4 WNW	0.4 SW	7 SSE	3.1 SW	2.3 SE	6 SSE	2.7 SW

上段：平均風速 (m/s) 下段：風向

表 50m高・2017年1月・10分値②

	1日	2日	3日	4日	5日	6日	7日	8日	9日	10日	11日	12日	13日	14日	15日	16日	17日	18日	19日	20日	21日	22日	23日	24日	25日	26日	27日	28日	29日	30日	31日
4時00分	1.3 S	4.1 WSW	0.4 WSW	0.4 WSW	5.7 NNW	0.4 NW	0.4 NW	0.4 NW	0.4 NW	3.1 NW	0.4 NNW	0.4 NNW	0.4 NW	0.4 NNW	0.4 NNW	0.4 NW	0.4 NNW	0.4 W	6.6 WSW	0.8 SSW	0.5 WSW	4.5 SSE	6 WSW	0.4 N	0.4 NW	0.4 SW	7.2 SSE	3.9 SW	0.8 ESE	6.6 SSE	3 SW
4時10分	1.7 S	2.9 WSW	0.4 WSW	0.4 WSW	4.9 NNW	0.4 NW	0.4 NW	0.4 NW	0.4 NW	3 NW	0.4 NNW	0.4 NNW	0.4 NW	0.4 NNW	0.4 NNW	0.4 NW	0.4 NNW	0.4 W	6.8 WSW	1 SSW	0.4 WSW	4.9 SE	5.8 WSW	0.4 N	0.4 NW	0.4 SW	6.8 SSE	5.8 SW	0.8 ENE	7.1 SSE	3.2 SW
4時20分	1.1 SSW	2 WSW	0.4 WSW	0.4 WSW	5.5 NNW	0.4 NW	0.4 NW	0.4 NNW	0.4 NW	1.8 NW	0.4 NNW	0.4 NNW	0.4 NW	0.4 NNW	0.4 NW	0.4 NNW	0.4 W	7 WSW	2.7 SSW	1 W	6.3 SE	5.3 WSW	0.4 N	0.4 NW	0.4 SW	6.9 SSE	5.3 SW	1.5 N	6.7 SSE	2.5 SW	
4時30分	2.2 SW	2 WSW	0.4 WSW	0.4 WSW	5.7 NNW	0.4 NW	0.4 NW	0.4 NNW	0.4 NW	1.9 NW	0.4 NNW	0.4 NNW	0.4 NW	0.4 NNW	0.4 NW	0.4 NNW	0.4 W	7.2 W	1.3 S	2.9 NW	6.7 SSE	4.5 WSW	0.4 NNW	0.4 NW	0.4 SSW	6.8 SSE	3.6 SW	2.1 NE	6.4 SSE	2.5 SW	
4時40分	2.9 WSW	4.3 SW	0.4 WSW	0.4 WSW	4.9 NW	0.4 NW	0.4 NNW	0.4 NNW	0.4 NW	1.1 NW	0.4 NNW	0.4 NNW	0.4 NW	0.4 NNW	0.4 NW	0.4 NNW	0.4 W	7.1 W	2 SSW	2.3 NW	6.8 SSE	5.3 WSW	0.4 NNW	0.4 NW	0.4 SSW	6 S	3.3 SSW	2.5 N	6.8 SSE	2.9 SW	
4時50分	2.5 SW	3.2 SW	0.4 WSW	0.4 WSW	5 NW	0.4 NW	0.4 N	0.4 N	0.4 NW	1.8 NW	0.4 NNW	0.4 NNW	0.4 NW	0.4 NNW	0.4 NW	0.4 NNW	0.4 W	5.9 WSW	1.4 SSW	3.9 NW	6.7 SE	4.3 WSW	0.4 NW	0.4 W	0.4 SSW	6.7 SSE	4.4 SSW	3 N	6.4 SSE	3 SW	
5時00分	2.3 WSW	2.6 SW	0.4 WSW	0.4 WSW	4.3 NW	0.4 NW	0.4 NW	0.4 N	0.4 NW	1.5 NW	0.4 NNW	0.4 NNW	0.4 NW	0.4 NNW	0.4 NW	0.4 NNW	0.4 W	6.9 WSW	0.6 SE	3.5 NNW	6.8 SE	4.1 SW	0.4 NW	0.4 W	0.4 SSW	6.8 SSE	5.2 SW	2.5 N	6.3 SSE	3.2 SW	
5時10分	2.2 SW	4.5 WSW	0.4 WSW	0.4 WSW	4.8 NW	0.4 NW	0.4 NW	0.4 N	0.4 NW	0.7 NW	0.4 NNW	0.4 NNW	0.4 NW	0.4 NNW	0.4 NW	0.4 NNW	0.4 W	6.4 W	3 ESE	2.1 N	7.5 SE	4.7 SW	0.4 NW	0.4 WNW	0.4 SSW	6.9 SSE	6 WSW	2.5 N	6.2 SSE	2.9 SW	
5時20分	2.8 WSW	3.9 WSW	0.4 WSW	0.4 WSW	4.1 WNW	0.4 NW	0.4 NW	0.4 N	0.4 NW	2.4 NW	0.4 NNW	0.4 NNW	0.4 NW	0.4 NNW	0.4 NW	0.4 NNW	0.4 W	7.6 WSW	2.6 ESE	1.1 N	7.2 SE	4.6 SW	0.4 NW	0.4 NW	0.4 SW	7 SSE	6.9 W	2.3 N	4.8 SSE	2.7 SW	
5時30分	1.9 WSW	4.6 WSW	0.4 WSW	0.4 WSW	4.6 NW	0.4 NW	0.4 NNW	0.4 NNW	0.4 NW	3.5 NW	0.4 NNW	0.4 NNW	0.4 NW	0.4 NNW	0.4 NW	0.4 NNW	0.4 W	5.8 WSW	3.1 SE	0.8 N	7.2 SE	4.4 WSW	0.4 NW	0.4 NW	0.4 SSW	6.5 SSE	8.2 WSW	2.6 N	5.8 SSE	2.2 SW	
5時40分	1.6 WSW	3.7 SW	0.4 WSW	0.4 WSW	4.8 NW	0.4 NW	0.4 N	0.4 N	0.9 NW	4.2 NW	0.4 NNW	0.4 NNW	0.4 NW	0.4 NNW	0.4 NW	0.4 NNW	0.4 W	6.6 WSW	3.7 SE	0.8 N	7.3 SE	3.7 SW	0.4 NW	0.4 NW	0.4 SW	5.4 SSE	5.1 WSW	2.6 N	4.9 SSE	2.2 SW	
5時50分	1.4 WSW	3 SW	0.4 WSW	0.4 WSW	5.6 NW	0.4 NW	0.4 N	0.4 N	1.2 NW	4.5 NW	0.4 NNW	0.4 NNW	0.4 NW	0.4 NNW	0.6 NW	0.4 NNW	0.4 NNW	7 WSW	3.4 SE	2.2 NNE	10.7 SE	4 SW	0.4 NW	0.4 WNW	0.4 SSW	5.5 SSE	6.6 SW	2.9 N	4.8 SSE	1.7 SW	
6時00分	1.4 SW	2.6 SW	0.4 WSW	0.4 WSW	6 NW	0.4 NW	0.4 N	0.4 N	1.3 NW	5 NW	0.4 NNW	0.4 NNW	0.4 NW	0.4 NNW	0.4 NW	0.4 NNW	0.4 W	5.4 WSW	2.7 SSE	4.1 NNE	10.7 SE	4.5 WSW	0.4 NW	0.5 WNW	0.4 SW	5.7 SSE	7.9 WSW	2.7 NNW	4.7 SSE	0.4 SW	
6時10分	1.4 SW	1.8 SW	0.4 WSW	0.4 WSW	5.7 NW	0.4 NW	0.4 N	0.4 N	0.4 NW	5.1 NW	0.4 NNW	0.4 NNW	0.4 NW	0.4 NNW	0.4 NW	0.4 NNW	0.4 W	6.8 WSW	2.7 S	5.3 NNE	11.4 SE	3.6 WSW	0.4 NW	0.4 NW	0.4 SSW	6.7 SSE	6.9 WSW	1.7 NNW	3.9 S	0.4 SW	
6時20分	2.4 WSW	1.4 S	0.4 WSW	0.4 WSW	5.3 NW	0.4 NW	0.4 N	0.4 N	0.4 NW	5.1 NW	0.4 NNW	0.4 NNW	0.4 NW	0.4 NNW	0.4 NW	0.4 NNW	0.4 W	5.7 WSW	2.2 SSE	5.3 N	12.4 SE	4 WSW	0.4 NW	0.4 NW	0.4 SW	6.5 SSE	7.3 W	2 NNW	3.5 S	0.4 SW	
6時30分	1.8 SW	2.2 SSW	0.4 WSW	0.4 WSW	5.5 NW	0.4 NW	0.4 N	0.4 N	0.4 NW	4.8 NW	0.4 NNW	0.4 NNW	0.4 NW	0.4 NNW	0.4 NW	0.4 NNW	0.4 W	7 WSW	1.2 SE	3.6 N	12.5 SE	4.3 WSW	0.4 NNW	0.4 NNW	0.4 WSW	7.3 SSE	8.2 W	0.8 NNW	3.4 S	0.4 SW	
6時40分	1.9 SW	2.1 SSE	0.4 WSW	0.4 WSW	5.4 NW	0.4 NW	0.4 NNE	0.4 NNE	0.4 NW	5 NW	0.4 NNW	0.4 NNW	0.4 NW	0.4 NNW	0.4 NW	0.4 NNW	0.4 W	6 WSW	0.5 SE	3 N	11.4 SE	4 WSW	0.4 NNW	0.4 NNW	0.4 WSW	6.5 SSE	6.6 WSW	0.4 WNW	2.6 S	0.7 SW	
6時50分	2.8 SW	2.3 SSE	0.4 WSW	0.4 WSW	6.4 NW	0.4 NW	0.4 N	0.4 N	0.8 NW	4.9 NW	0.4 NNW	0.4 NNW	0.4 NW	0.4 NNW	0.4 NW	0.4 NNW	0.4 W	7.7 WSW	0.4 SE	3.3 N	11 SE	4.7 WSW	0.4 NNW	0.4 NNW	0.4 WSW	6.5 SSE	8.9 WSW	0.4 W	2 SSW	2.1 SW	
7時00分	0.9 SSW	1.3 SSE	0.4 WSW	0.4 WSW	5.7 NW	0.4 NW	0.4 N	0.4 N	0.4 NW	4.4 NW	0.4 NNW	0.4 NNW	0.4 NW	0.4 NNW	0.4 NW	0.4 NNW	0.4 W	7.3 WSW	1.2 SE	4.1 NNE	11 SE	4.2 WSW	0.4 NNW	0.4 NNW	0.4 SW	5.5 SSE	9.4 WSW	0.4 W	3.3 SSW	2 SW	
7時10分	1.7 WSW	0.5 SSE	0.4 WSW	0.4 WSW	4.4 NW	0.4 NW	0.4 N	0.4 N	0.4 NW	4 NW	0.4 NNW	0.4 NNW	0.4 NW	0.4 NNW	0.4 NW	0.4 NNW	0.4 W	8.5 WSW	2.6 SE	4.1 N	10.6 SE	4.3 WSW	0.4 NNW	0.4 NNW	0.4 SW	5 SSE	9 WSW	0.4 NW	2.7 SSW	1.9 SW	
7時20分	1.9 WSW	0.7 S	0.4 WSW	0.4 WSW	4.4 NW	0.4 NW	0.4 N	0.4 N	1 NW	4.4 NW	0.4 NNW	0.4 NNW	0.4 NW	0.4 NNW	0.4 NW	0.4 NNW	0.4 W	8.8 WSW	2.7 SE	4 N	11.9 SE	3.5 WSW	0.4 NNW	0.4 NNW	0.4 SW	4.8 S	9 WSW	0.4 N	3.3 SSW	0.9 SW	
7時30分	1.5 W	0.9 SSE	0.4 WSW	0.4 WSW	4.6 NW	0.4 NW	0.4 N	0.4 N	0.4 NW	4.2 NW	0.4 NNW	0.4 NNW	0.4 NW	0.4 NNW	0.4 NW	0.4 NNW	0.4 W	9.7 WSW	2.6 SE	2.8 NNW	11.7 SE	3.2 WSW	0.4 NNW	0.4 NNW	0.4 SW	4.8 SSE	9.4 WSW	3 SSE	3.2 SW	0.4 SW	
7時40分	0.7 WSW	1.1 SSE	0.4 WSW	0.4 WSW	3.9 NW	0.4 NW	0.4 N	0.4 N	0.4 NW	3.5 NW	0.4 NNW	0.4 NNW	0.4 NW	0.4 NNW	0.4 NW	0.4 NNW	0.4 W	9.4 WSW	2.8 SSE	2.7 N	11.6 SE	4.4 W	0.4 NNW	0.4 NW	0.4 SW	4.8 S	9 WSW	2.5 SSE	4.1 SW	1.8 SW	
7時50分	1.1 SW	1.8 SSW	0.4 WSW	0.4 WSW	2.7 NW	0.4 NW	0.4 N	0.4 N	0.4 NW	4.5 NW	0.4 NNW	0.4 NNW	0.4 NW	0.4 NNW	0.4 NW	0.4 NNW	0.4 W	9.5 WSW	2.2 SSE	3.1 NNW	10.9 SE	4.1 WNW	0.4 NNW	0.4 NNW	0.4 SW	4.5 SSE	8.7 WSW	2 S	3 SW	0.4 SW	

上段：平均風速 (m/s) 下段：風向

表 50m高・2017年1月・10分値③

	1日	2日	3日	4日	5日	6日	7日	8日	9日	10日	11日	12日	13日	14日	15日	16日	17日	18日	19日	20日	21日	22日	23日	24日	25日	26日	27日	28日	29日	30日	31日
8時00分	0.8 WSW	1.2 S	0.4 WSW	0.4 WSW	2.4 WNW	0.4 NW	0.4 NW	0.4 NNW	0.4 NW	2.4 NW	0.4 NNW	0.4 NNW	0.4 NW	0.4 NNW	0.4 NNW	0.4 NW	0.4 NW	0.4 WNW	8.4 WSW	1.4 ESE	2.7 NNW	10 SSE	4 WNW	0.4 NNW	0.4 NW	0.4 SW	4.6 SSE	7.3 WSW	0.4 S	4.2 SW	0.4 SW
8時10分	1.7 WSW	2.1 SSW	0.4 WSW	0.4 WSW	2.7 WNW	0.4 NW	0.4 NW	0.4 NNW	0.4 NW	1.8 NW	0.4 NNW	0.4 NNW	0.4 NW	0.4 NNW	0.4 NW	0.4 NW	0.4 NW	0.4 SW	7.3 WSW	1.7 SE	3.1 NW	10.3 SSE	4.5 W	0.4 NNW	0.4 NW	0.4 SW	4.8 SSE	7.1 WSW	2.4 SE	3.7 SW	0.4 SW
8時20分	2 WSW	2.6 S	0.4 WSW	0.4 WSW	3.7 WNW	0.4 NW	0.4 NW	0.4 NNW	0.4 NW	1.6 NW	0.4 NNW	0.4 NNW	0.4 NW	0.4 NNW	0.4 NW	0.4 NW	0.4 SSW	7.6 WSW	0.9 SSE	2 NW	10.6 SSE	3.5 W	0.4 NNW	0.4 NNW	0.4 WSW	6 SSE	7.3 WSW	1.9 SSE	4.1 SW	0.4 SW	
8時30分	1 WSW	3.1 S	0.4 WSW	0.4 WSW	3.9 WNW	0.4 NW	0.4 NW	0.4 NW	0.4 NW	2.9 NW	0.4 NNW	0.4 NNW	0.4 NW	0.4 NNW	0.4 NW	0.4 NW	0.4 SSW	7.6 WSW	1.8 S	2.5 N	9.7 SSE	3.4 WNW	0.4 N	0.4 NNW	0.4 WSW	7.1 SE	7.6 WSW	3 SE	3.6 SW	0.7 SW	
8時40分	2 WSW	1.9 SE	0.4 WSW	0.4 WSW	3.7 WNW	0.4 NW	0.4 NW	0.4 NNW	0.4 NW	4.4 NW	0.4 NNW	0.4 NNW	0.4 NW	0.4 NNW	0.4 NW	0.4 NW	0.4 SSW	7.4 WSW	0.6 SSE	3.3 N	9.7 SSE	3.3 WNW	0.4 NNE	0.4 WNW	0.4 W	6.4 SE	6.7 WSW	2.5 SSE	3.8 SSW	0.8 SW	
8時50分	1.2 WSW	2.7 S	0.4 WSW	0.4 WSW	3.7 NW	0.4 NW	0.4 NW	0.4 N	0.4 NW	5.4 NW	0.4 NNW	0.4 NNW	0.4 NW	0.4 NNW	0.4 NW	0.4 NW	0.4 SSW	7 WSW	0.4 SSE	2.9 N	9.5 SSE	2.9 W	0.4 N	0.4 NW	0.4 WSW	7.7 SSE	6.8 WSW	1.6 SSE	4.8 SSW	1.3 SW	
9時00分	0.6 SW	2.6 S	0.4 WSW	0.4 WSW	5 NW	0.4 NW	0.4 NW	0.4 WSW	0.4 NW	4.8 NW	0.4 NNW	0.4 NNW	0.4 NW	0.4 NNW	0.4 NW	0.4 NW	0.4 SSW	4.6 WSW	0.4 W	3.1 N	9.4 SSE	1.5 WNW	0.4 N	0.4 NW	0.4 WSW	6.1 SSE	7 WSW	1.6 SSE	4.3 S	2.2 SW	
9時10分	1 WSW	3 SSE	0.4 WSW	0.4 WSW	4.8 NW	0.4 NW	0.4 NW	0.4 SSE	0.4 NW	3.6 NW	0.4 NNW	0.4 NNW	0.4 NW	0.4 NNW	0.4 NW	0.4 NW	0.4 SSW	7.7 WSW	0.4 N	4.2 N	8.9 SSE	0.4 WNW	0.4 N	0.4 NW	0.4 WSW	5.9 SSE	6.8 WSW	1.5 S	5.5 S	1.5 SW	
9時20分	1.5 WSW	3.3 SSE	0.4 WSW	0.4 WSW	4 WNW	0.4 NW	0.4 NW	0.4 ESE	0.4 NW	4.1 NW	0.4 NNW	0.4 NNW	0.4 NW	0.4 NNW	0.4 NW	0.4 NW	0.4 SSW	7.3 WSW	0.4 NNW	4.2 NNW	8.4 SSE	0.4 WNW	0.4 NNW	0.4 NNW	0.4 SW	7.2 SSE	7.4 WSW	0.6 S	5 S	1.9 SW	
9時30分	2.8 WSW	3.6 SE	0.4 WSW	0.4 WSW	4.3 WNW	0.4 NW	0.4 NW	0.4 SE	0.4 WNW	4 NW	0.4 NNW	0.4 NNW	0.4 NW	0.4 NNW	0.4 NW	0.4 NW	0.4 WSW	6 WSW	0.5 NNW	3.8 NNW	8.1 S	0.4 WNW	0.4 NNW	0.4 NW	0.4 SW	6.6 SSE	7.5 WSW	1.2 SSE	5.4 SSW	1.4 SW	
9時40分	3.8 WSW	3.4 SE	0.4 WSW	0.4 WSW	4.4 WNW	0.4 NW	0.4 NW	0.4 S	0.4 SW	4.9 NW	0.4 NNW	0.4 NNW	0.4 NW	0.4 NNW	0.4 NW	0.4 NW	0.4 SSW	5.8 WSW	2.8 S	2.7 NNW	8.1 S	0.4 WNW	0.4 NNW	0.4 NW	0.4 SW	5.8 SSE	7.4 WSW	1.8 S	5 SSW	0.5 SW	
9時50分	2.2 WSW	3.5 SSE	0.4 WSW	0.4 WSW	5 WNW	0.4 NW	0.4 NW	0.6 SSW	0.4 SSW	5.7 W	0.4 NNW	0.4 NNW	0.4 NW	0.4 NNW	0.4 NW	0.4 NW	0.4 WSW	5.3 WSW	1.4 WSW	4.3 NW	7.3 S	0.4 WNW	0.4 NNW	0.4 SW	5.8 SSE	6.7 WSW	0.8 S	5.1 S	0.4 SW		
10時00分	0.7 WSW	2.5 SSE	0.4 WSW	0.4 WSW	5.3 NW	0.4 NW	0.4 NW	0.4 SSE	0.4 SSW	5.8 SSW	0.4 NNW	0.4 NNW	0.4 NW	0.4 NNW	0.4 NW	0.4 NW	0.4 SSW	4.8 W	2.1 SSE	3.5 NW	8.1 S	0.4 WNW	0.4 NNW	0.4 SW	0.4 SSW	5.7 S	6.1 WSW	1.4 S	5.9 SSW	0.4 SW	
10時10分	2.2 SW	2.4 S	0.4 WSW	0.4 WSW	5.7 NW	0.4 NW	0.4 W	0.4 S	0.4 SSW	6.8 SSW	0.4 NNW	0.4 NNW	0.4 NW	0.4 NNW	0.4 NW	0.4 NW	0.4 SSW	5.6 WSW	1.8 SSE	4.2 WNW	5.2 SSW	2.8 NNW	0.4 NNW	0.4 SSW	0.4 SSW	6.9 S	6.5 WSW	1.6 S	6.2 SSW	0.4 SW	
10時20分	3.8 SW	2.2 SSE	0.4 WSW	0.4 WSW	4.9 NW	0.4 NW	0.4 SW	0.7 S	0.4 SSW	6.1 SSW	0.4 NNW	0.4 NNW	0.4 NW	0.4 NNW	0.4 NW	0.4 NW	0.4 SSW	7.2 WSW	0.8 WNW	4.3 NNW	6.1 SSW	3.6 NW	0.4 NW	0.4 SSW	0.4 S	7.2 SSE	7.3 WSW	1.8 SSW	7.2 SSW	0.4 SW	
10時30分	3.1 SW	2.6 S	0.4 WSW	0.4 WSW	3.9 NW	0.4 NW	0.4 SW	0.4 S	0.4 SSW	5.8 SW	0.4 NNW	0.4 NNW	0.4 NW	0.4 NNW	0.4 NW	0.4 NW	0.4 SSW	7.6 WSW	0.5 NNW	4.4 NW	7.6 SSW	2.3 NW	0.4 NW	0.4 SSW	0.4 SSW	7.5 SSE	7.1 SSE	2.3 S	6.1 SW	0.4 SW	
10時40分	2.7 SW	2.9 S	0.4 WSW	0.4 WSW	4.4 NW	0.4 NW	0.4 SW	0.9 S	0.4 SSE	4.2 SSW	0.4 NNW	0.4 NNW	0.4 NW	0.4 NNW	0.4 NW	0.4 NW	0.4 SSW	6.1 WSW	1 SW	4.6 NW	8 SSW	2.7 NW	0.4 NW	0.4 SSW	0.4 SSW	6.6 WSW	6.3 WSW	2.3 SSE	5.6 SW	0.4 SW	
10時50分	2.7 SW	3.5 S	0.4 WSW	0.4 WSW	4.3 NW	0.4 NW	0.4 SW	1.2 S	0.4 SE	3.2 SSW	0.4 NNW	0.4 NNW	0.4 NW	0.4 NNW	0.4 NW	0.4 NW	0.4 SSW	6.7 WSW	1.5 SW	5.4 NW	7.3 S	2.9 NW	0.4 NNW	0.4 WNW	0.4 SSW	6.6 SSE	5.5 SSE	2.4 S	5.4 SW	0.4 SW	
11時00分	2.3 SW	3.2 S	0.4 WSW	0.4 WSW	4.3 NW	0.4 NW	0.4 SW	1 E	0.4 S	2.2 S	0.4 NNW	0.4 NNW	0.4 NW	0.4 NNW	0.4 NW	0.4 NW	0.4 SSW	7 WSW	1 SW	4.4 NW	5 SSW	2.7 NW	0.4 NNW	0.4 WNW	0.4 WSW	7 SSE	5.6 SSE	1.7 SSE	5.9 SW	0.4 SW	
11時10分	3.5 SW	3.5 S	0.4 WSW	0.4 WSW	4.2 NW	0.4 NW	0.4 SW	1.7 SSW	0.4 E	3.2 S	0.4 NNW	0.4 NNW	0.4 NW	0.4 NNW	0.4 NW	0.4 NW	0.4 SSW	7.5 WSW	1.1 NW	4.2 NW	4.5 S	2.7 NNW	0.4 NNW	0.4 WNW	0.4 WSW	7.8 SSE	5.2 SSE	2.1 SSE	7.6 SW	0.4 SW	
11時20分	2.8 SW	4.1 S	0.4 WSW	0.4 WSW	4.6 WNW	0.4 NW	0.4 SW	1.1 SSW	0.4 E	4.3 SSW	0.4 NNW	0.4 NNW	0.4 NW	0.4 NNW	0.4 NW	0.4 NW	0.4 SSW	6.5 W	1.4 SW	4.4 NW	4.3 S	2.3 NNW	0.4 NNW	0.4 NW	0.4 WSW	7.6 SSE	6 SSE	2.2 SSE	8.1 SW	0.4 SW	
11時30分	4.8 SSW	3.6 S	0.4 WSW	0.4 WSW	4.7 NW	0.4 NW	0.4 SW	1.1 S	0.4 SE	5.4 SW	0.4 NNW	0.4 NNW	0.4 NW	0.4 NNW	0.4 NW	0.4 NW	0.4 SSW	7 WSW	3.8 SSW	4.8 NW	5 S	3.5 NW	0.4 NNW	0.4 NW	0.4 WSW	6.9 SSE	6.7 SSE	4.4 SSE	9.3 SW	0.4 SW	
11時40分	5.8 SW	4.3 SSE	0.4 WSW	0.4 WSW	4.5 NW	0.4 NW	0.4 SSW	1.6 S	0.4 ESE	5.7 SW	0.4 NNW	0.4 NNW	0.4 NW	0.4 NNW	0.4 NW	0.4 NW	0.4 SSW	6.8 WSW	4.2 SSE	6.7 NW	5.8 SSW	2.8 NW	0.4 NNW	0.4 NW	0.4 WSW	7.7 SSE	5.5 SSE	4.2 SSE	9.1 SW	0.4 SW	
11時50分	6.8 SW	3.5 SE	0.4 WSW	0.4 WSW	4.3 WNW	0.4 NW	0.4 SSW	1.3 SSW	0.4 SE	6.7 SW	0.4 NNW	0.4 NNW	0.4 NW	0.4 NNW	0.4 NW	0.4 NW	0.4 SSW	6.6 WSW	5.3 SSW	5.9 NNW	4.6 SSW	2.9 NNW	0.4 N	0.4 NW	0.4 WNW	7.6 SSE	6.3 SW	3.7 S	9.6 SW	0.4 SW	

上段：平均風速 (m/s) 下段：風向

表 50m高・2017年1月・10分値④

	1日	2日	3日	4日	5日	6日	7日	8日	9日	10日	11日	12日	13日	14日	15日	16日	17日	18日	19日	20日	21日	22日	23日	24日	25日	26日	27日	28日	29日	30日	31日	
12時00分	6.7 SW	2.9 SE	0.4 WSW	0.4 WSW	3.9 NW	0.4 NW	0.4 SW	0.9 SSW	0.4 WSW	5 SW	0.4 NNW	0.4 NNW	0.4 NW	0.6 NNW	0.4 NNW	0.4 NW	0.4 NW	0.4 S	6.5 W	6.4 S	5.8 NNW	6.9 SW	2.9 NNW	0.4 NNE	0.4 NW	0.4 WNW	0.4 SW	8.8 SW	5.9 SW	3.4 S	9.8 SW	0.4 SW
12時10分	6.1 SW	4.4 S	0.4 WSW	3.4 WSW	4.3 NW	0.4 NW	0.4 SW	0.6 W	0.4 WSW	6.9 SSW	0.4 NNW	0.4 NNW	0.4 NW	0.7 NNW	0.4 NNW	0.4 NW	0.4 NW	0.4 SSW	6 S	5.4 SE	6.6 NNW	5.8 SW	2.8 NW	0.4 NNE	0.4 WNW	0.4 NW	9.6 SW	6.4 SW	3.8 S	10.6 SW	0.4 SW	
12時20分	6.4 SW	4.5 S	0.4 WSW	4.5 WSW	4 NW	0.4 NW	0.4 SW	1.8 S	0.4 SSW	6.3 SW	0.4 NNW	0.4 NNW	0.4 NW	0.6 NNW	0.4 NNW	0.4 NW	0.4 NW	0.4 SW	7.4 WSW	2.2 NE	5.6 NNW	7 SW	2.8 NW	0.4 N	0.4 W	0.4 NW	11 SW	8.8 S	3.6 S	9.8 SW	0.4 SW	
12時30分	6.2 SW	5.3 SSW	0.4 WSW	3.1 WSW	4 NW	0.4 NW	0.4 SW	2 SW	0.4 S	6.8 SW	0.4 NNW	0.4 NNW	0.4 NW	0.6 NNW	0.4 NNW	0.4 NW	0.4 NW	0.4 SW	9.1 WSW	4.5 SSE	3.9 NNW	7.6 WSW	3.2 NW	0.4 NNE	0.4 WNW	0.4 WNW	11.5 SSW	9.6 SW	3.8 S	7.5 SW	0.4 SW	
12時40分	6.3 SW	4.5 SW	0.4 WSW	2.4 WSW	3.5 NW	0.4 NW	0.4 SW	3.4 SW	0.4 ESE	7.5 SW	0.4 NNW	0.4 NNW	0.4 NW	0.5 NNW	0.4 NW	0.4 NW	0.4 NW	0.4 SSW	9 W	4 SE	3.7 NW	7.6 SW	3 NW	0.4 NW	0.4 WNW	0.4 WNW	12.4 SW	10.3 SW	3.8 SSE	7.5 SW	0.4 SW	
12時50分	6.3 SW	3.8 SSW	0.4 WSW	1.8 WSW	4 NW	0.4 NW	0.4 SW	2.5 WSW	0.4 ESE	8.6 SW	0.4 NNW	0.4 NNW	0.4 NW	0.5 NNW	0.4 NW	0.4 NW	0.4 NW	0.4 SSW	8.4 W	3.5 S	4 N	7.7 SW	2.1 NW	0.4 N	0.4 W	0.4 WNW	12 SW	9.6 SW	4.5 SSE	8.4 SW	0.4 SW	
13時00分	6 SW	2.6 S	0.4 WSW	2.2 WSW	3.6 NNW	0.4 NW	0.4 SW	2.1 W	0.4 SE	7 SW	0.4 NNW	0.4 NNW	0.4 NW	0.4 NW	0.4 NW	0.4 NW	0.4 NW	0.4 SSW	6.6 W	2.1 N	4 NW	8.8 SW	2.7 NW	0.4 N	0.4 W	0.4 NW	12.3 SW	9.2 SW	4.8 SSE	9.6 SW	0.4 SW	
13時10分	6.4 SW	3 SSE	0.4 WSW	2.1 WSW	3.3 NW	0.4 NW	0.4 SSW	2.2 WSW	0.4 SSW	7.3 SSW	0.4 NNW	0.4 NNW	0.4 NW	0.4 NW	0.4 NW	0.4 NNW	0.4 NW	0.4 SW	6.9 W	1.9 NW	3.6 NW	10.2 WSW	2.9 NNW	0.4 NNE	0.4 W	0.4 NW	12.4 SW	8.7 SW	4.7 SSE	8.8 SW	0.4 SW	
13時20分	6.6 SW	3.3 SE	0.4 WSW	2.1 WSW	3.5 NW	0.4 NW	0.4 SW	2.3 SW	0.4 SE	6.5 SSW	0.4 NNW	0.4 NNW	0.4 NW	0.4 NW	0.4 NW	0.4 SW	0.4 NW	0.4 SSW	8.1 W	2.5 SW	3.5 NW	8.6 SW	3.1 NNW	0.4 NNW	0.4 W	0.4 WNW	11.8 SW	8.6 SW	4.8 SSE	10.1 SW	0.4 SW	
13時30分	6.3 SW	3 SE	0.4 WSW	0.4 WSW	4 NW	0.4 NW	0.4 SW	1.6 NW	0.4 SE	6.4 SSW	0.4 NNW	0.4 NNW	0.4 NW	0.4 NW	0.4 NW	0.4 SW	0.4 NW	0.4 SSW	7.5 W	2.4 NNW	4 NW	8.8 SW	2.8 NNW	0.4 NW	0.4 W	0.4 WNW	12.9 SW	10.1 SW	5 S	9.9 SW	0.4 SW	
13時40分	6.4 SW	2.8 SE	0.4 WSW	0.5 WSW	3.8 NW	0.4 NW	0.4 SSW	2.5 NNW	0.5 SSE	7 SW	0.4 NNW	0.4 NNW	0.4 NW	0.4 NW	0.4 NW	0.4 SW	0.4 NW	0.4 SSW	6.7 WSW	2.9 N	4.2 NW	8 SW	2.7 NNW	0.4 NW	0.4 W	0.4 W	14.3 SW	8.6 SW	5 S	8.9 SW	0.4 SW	
13時50分	6.1 SW	2.6 SSE	0.4 WSW	1 WSW	3.6 NW	0.4 NW	0.4 SW	2.3 NW	0.9 SW	7.1 SW	0.4 NNW	0.4 NNW	0.4 NW	0.4 NW	0.4 NW	0.4 SW	0.4 NW	0.4 SSW	7 W	2.5 S	4.8 NW	9.5 SW	2.6 NNW	0.4 NW	0.4 W	0.4 SSW	17.3 SW	7.9 SW	3.9 S	9 SW	0.4 SW	
14時00分	6.3 SW	2.7 SE	0.4 WSW	0.9 WSW	3.5 NW	0.4 NW	0.4 SSW	2.5 W	0.7 WSW	6.4 SW	0.4 NNW	0.4 NNW	0.4 NW	0.4 NW	0.4 NW	0.4 SSW	0.4 WNW	0.9 S	8.1 W	3.1 SSW	5 NW	9 SW	1.2 NNW	0.4 NNW	0.4 W	0.4 SW	16.5 SW	9 SW	3.8 S	8.5 SW	0.4 SW	
14時10分	6.2 SW	2.1 SSE	0.4 WSW	1 WSW	3.5 NW	0.4 NW	0.4 SW	2.5 WNW	0.8 SSW	7.4 SW	0.4 NNW	0.4 NNW	0.4 NW	0.4 NW	0.4 NW	0.4 SW	0.4 NW	0.4 S	7.9 W	3.4 SSE	5.8 NW	8.2 SW	2.7 NNW	0.4 NW	0.4 W	0.4 SSW	14.5 SW	9.2 SW	4.3 S	9 SW	0.4 SW	
14時20分	5 SW	2.3 S	0.4 WSW	1.9 WSW	3.9 NW	0.4 NW	0.4 SW	2.5 NW	1 SSW	7.6 SW	0.4 NNW	0.4 NNW	0.4 NW	0.4 NW	0.4 NW	0.4 WSW	0.4 NW	0.4 S	8.1 W	5.7 SSE	4.8 NW	7 SW	2.9 NNW	0.4 NW	0.4 WNW	14.6 SW	11 SW	4.6 S	10.8 SW	0.4 SW		
14時30分	5.6 WSW	2 SSW	0.4 WSW	3.6 WSW	4.4 NW	0.4 NW	0.4 SW	2.7 NW	1.6 SE	6.8 SW	0.4 NNW	0.4 NNW	0.4 NW	0.4 NW	0.4 NW	0.4 SW	0.4 NW	0.4 SSE	7.3 W	7.1 SSE	5.6 NW	6.2 SW	2.2 NNW	0.4 NW	0.4 SSW	13.9 SW	9.2 SW	4.2 SSE	9.5 SW	0.4 SW		
14時40分	5.8 WSW	3.3 SW	0.4 WSW	3.8 WSW	4.8 NW	0.4 NW	0.4 SW	2.2 NW	1.5 SE	8.1 SW	0.4 NNW	0.4 NNW	0.4 NW	0.4 NW	0.4 NW	0.4 SW	0.4 WNW	0.4 S	6.4 WNW	5.9 SSE	5.4 NW	8.5 SW	2.8 NNW	0.4 NW	0.4 SW	13.7 SW	8.9 SW	4.2 SE	9.4 SW	0.4 SW		
14時50分	4.5 WSW	3.2 SW	0.4 WSW	3.6 WSW	4.3 NW	0.4 NW	0.4 SW	2.1 WNW	0.7 S	7.6 SW	0.4 NNW	0.4 NNW	0.4 NW	0.4 NW	0.4 NW	0.4 SSW	0.4 NW	0.6 S	5 WNW	5.3 S	4.9 NNW	8.4 SW	3 NNW	0.5 NW	0.4 NW	0.4 SSW	13.3 SW	8.1 SW	3.7 SSE	7.2 SW	0.4 SW	
15時00分	3.4 SW	3.2 SW	0.4 WSW	3.7 WSW	4.7 NW	0.4 NW	0.4 SW	1.2 NW	0.5 S	7.1 SSW	0.4 NNW	0.4 NNW	0.4 NW	0.4 NW	0.4 NW	0.4 S	0.4 NW	1.3 SSE	4.5 WNW	5.9 NNW	6.1 SW	7.8 SW	2.9 NW	0.5 NW	0.4 NW	12 SW	8.2 SW	3.6 SSE	6.9 SW	0.4 SW		
15時10分	3.6 SW	3.1 SW	0.4 WSW	5.5 WSW	4.6 NW	0.4 NW	0.4 SW	1.3 NW	0.4 S	8.3 SSW	0.4 NNW	0.4 NNW	0.4 NW	0.4 NW	0.4 NW	0.4 S	0.4 NW	2 SSE	4.5 W	4.5 S	5.4 NW	8.8 SW	3 NW	0.5 NW	0.4 WNW	10.9 SW	7.1 SW	3.9 S	6.7 SW	0.4 SW		
15時20分	2.8 WSW	3.1 SW	0.4 WSW	7.6 WSW	4.5 NW	0.4 NW	0.4 SW	4.6 SSE	0.5 W	8.6 SW	0.4 NNW	0.4 NNW	0.4 NW	0.4 NW	0.4 NW	0.4 SSW	0.4 NW	2.4 SE	4.5 W	3.7 SSE	4.7 NW	6.5 SW	2.9 NW	0.4 NW	0.4 W	0.4 SSW	10.6 SW	6.7 SW	4.4 SSE	5.1 SW	0.4 SW	
15時30分	3.1 SW	3.7 SW	0.4 WSW	6.8 WSW	3.6 WNW	0.4 NW	0.4 SW	4.6 ESE	0.5 W	11.1 SW	0.4 NNW	0.4 NNW	0.4 NW	0.4 NW	0.4 NW	0.4 WNW	0.4 NW	2.7 SE	4.9 WSW	1.8 SW	4.8 NW	5.7 SW	4 WNW	0.4 NW	0.4 W	9 S	6.5 WSW	3.7 S	5.8 SW	0.4 SW		
15時40分	4.4 SW	4.4 SW	0.4 WSW	4.9 WSW	2.8 WNW	0.4 NW	0.4 SW	5.2 SE	0.4 W	8.7 WSW	0.4 NNW	0.4 NNW	0.4 NW	0.4 NW	0.4 NW	0.4 NNW	0.4 NW	2.8 SE	5.2 WSW	1.9 SW	4.8 NNW	5.5 SW	3.1 NW	0.4 NW	0.4 W	10 SSW	7 SW	3.9 SSE	5.8 SW	0.4 SW		
15時50分	4.1 SW	3.9 SSW	0.4 WSW	6 WSW	2.6 W	0.4 NW	0.4 SW	7.3 SE	0.6 W	9.3 WSW	0.4 NNW	0.4 NNW	0.4 NW	0.4 NW	0.4 NW	0.4 NNW	0.4 NW	2.2 SSE	5.6 WSW	2.5 WNW	4.7 NW	5.5 SW	3.1 NW	0.4 NW	0.4 O4	8.8 SSW	7.1 WSW	4 SSE	5.3 SW	0.4 SW		

上段：平均風速 (m/s) 下段：風向

表 50m高・2017年1月・10分値⑤

	1日	2日	3日	4日	5日	6日	7日	8日	9日	10日	11日	12日	13日	14日	15日	16日	17日	18日	19日	20日	21日	22日	23日	24日	25日	26日	27日	28日	29日	30日	31日
16時00分	3.6 SW	4.2 SSW	0.4 WSW	4.8 WSW	2 W	0.4 NW	0.4 SW	6.8 ESE	1.2 W	10 SW	0.4 NNW	0.4 NNW	0.4 NNW	0.4 NNW	0.4 NW	0.4 NNW	0.4 NW	2.5 SE	6.3 WSW	2.8 NNW	4.9 NNW	5.5 SW	3.3 NW	0.4 NNW	0.4 W	0.4 S	6.6 SW	6.6 WSW	3.4 SSE	7.2 SW	0.4 SW
16時10分	3.1 SSW	4.9 SSW	0.4 WSW	5.9 WSW	2.7 WNW	0.4 NW	0.4 SW	6.8 SE	2.7 NW	10.1 SW	0.4 NNW	0.4 NNW	0.4 NNW	0.4 NNW	0.4 NW	0.4 NNW	0.4 NW	2.5 SE	6.6 WSW	3.1 NW	5.2 NNW	7.1 SW	2.5 NW	0.4 NW	0.4 SW	0.4 SSE	7 SW	5.8 WSW	4.2 SSE	6.6 SW	0.4 SW
16時20分	3.9 SSW	4.1 SSW	0.4 WSW	5 WSW	2.6 NW	0.4 NW	0.4 SW	7.7 SE	2.6 W	8.9 SW	0.4 NNW	0.4 NNW	0.4 NNW	0.4 NNW	0.4 NW	0.4 NW	0.4 NW	2.6 SE	5.7 WSW	3.6 NNW	4.9 NNW	8 SW	2.6 NW	0.4 NW	0.4 SW	0.4 SSE	6.6 SW	7.1 WSW	3.5 S	8.2 SW	0.4 SW
16時30分	4.7 SW	5 SSW	0.4 WSW	4.6 WSW	1.8 WNW	0.4 NW	0.4 SW	7.6 ESE	2.6 WNW	8.7 WSW	0.4 NNW	0.4 NNW	0.4 NNW	0.4 NNW	0.4 NW	0.4 WNW	0.4 NNW	2.9 SE	5.6 WSW	1.1 NNW	5.5 NW	7 SW	2.1 NW	0.4 NW	0.4 SW	0.4 S	7 SW	5.4 SW	3.1 SSE	9.5 SW	0.4 SW
16時40分	3.9 SSW	3.9 S	0.4 WSW	6 WSW	1.7 WNW	0.4 NW	0.4 SW	7.3 SE	3.8 NW	6.2 W	0.4 NNW	0.4 NNW	0.4 NNW	0.4 NNW	0.4 NW	0.4 WSW	0.4 NNW	4 SE	5 WSW	0.4 WNW	5 NW	6 SW	2.2 NW	0.4 NW	0.4 SW	0.4 SSE	6.5 SW	5.7 WSW	4.5 S	10 SW	0.4 SW
16時50分	3.6 SSW	5.7 SW	0.4 WSW	6.4 SW	2.9 WNW	0.4 NW	0.4 SW	7.1 ESE	3.4 NW	5.7 W	0.4 NNW	0.4 NNW	0.4 NNW	0.4 NNW	0.4 NW	0.4 WSW	0.4 NNW	4.1 SSE	4.8 WSW	2.1 WNW	4.2 NNW	5.6 SW	2.1 NW	0.4 NW	0.4 SW	0.4 SE	8.5 WSW	5.7 SW	4 SSW	9.5 SW	0.4 SW
17時00分	3.4 SSW	4.9 SW	0.4 WSW	7.3 SW	4 NW	0.4 NW	0.4 SW	5.1 SSE	5.9 NW	5.6 NW	0.4 NNW	0.4 NW	0.4 NNW	0.4 NNW	0.4 NW	0.4 WSW	0.4 NNW	4.5 SSE	4.6 WSW	1.9 WNW	5 NNW	5.6 SW	2.2 NW	0.4 NW	0.4 SW	0.4 SSE	9 WSW	5.1 SW	4.4 SSW	10.4 SW	0.4 SW
17時10分	2.1 S	1.1 S	0.4 WSW	7.3 SW	3.7 NW	0.4 NW	0.4 SW	3.1 SSW	5.6 NW	5.4 NW	0.4 NNW	0.4 NNW	0.4 NNW	0.4 NNW	0.4 NW	0.4 WSW	0.4 NNW	4.8 SSE	4.1 WSW	2.5 NW	5 NNW	6.1 SW	1.6 NW	0.4 NW	0.4 SW	0.4 S	8.4 WSW	4.7 SW	4.8 SSW	9.7 SW	0.4 SW
17時20分	2.7 S	0.9 E	0.4 WSW	5.2 WSW	2.8 NW	0.4 NW	0.4 SW	1.8 WNW	4.7 NW	5.1 NW	0.4 NNW	0.4 NNW	0.4 NNW	0.4 NNW	0.4 NW	0.4 W	0.4 NNW	5.2 SE	3.5 WSW	3.1 NW	5.2 NNW	4.3 SW	2 NW	0.4 NW	0.4 SW	0.4 SSE	10.4 WSW	4.7 SW	3.8 SSW	6.9 SW	0.4 SW
17時30分	2.5 S	1.4 SE	0.4 WSW	2.8 SW	3.3 NW	0.4 NW	0.4 SW	2.5 WNW	4 NW	5.2 WNW	0.4 NNW	0.4 NNW	0.4 NNW	0.4 NNW	0.4 NW	0.4 WNW	0.4 NW	5.1 SSE	3.3 WSW	0.9 NW	5.1 NNW	3.8 SSW	1.3 NW	0.4 NW	0.4 WSW	0.4 SSE	8.6 WSW	4 SW	3.6 SSW	6.4 SW	0.4 SW
17時40分	1.7 S	3 SSE	0.4 WSW	3.7 SW	3 NW	0.4 NW	0.4 SW	2 WNW	3.8 NW	1.7 WSW	0.4 NNW	0.4 NNW	0.4 NNW	0.4 NNW	0.4 NW	0.4 NW	0.4 NW	4.7 SE	3.6 WSW	1.6 NW	4.7 NNW	2 SSW	0.4 NW	0.5 NW	0.4 SW	0.4 SE	7.6 WSW	4 SW	3 SW	6.2 SW	0.4 SW
17時50分	2.7 SSE	3.3 S	0.4 WSW	4.6 SW	3.2 NW	0.4 NW	0.4 WSW	1.8 WNW	4.8 NW	3.3 WNW	0.4 NNW	0.4 NNW	0.4 NNW	0.4 NNW	0.4 NW	0.4 NW	0.4 NNW	5.5 SE	4.3 WSW	3 NW	4.1 NNW	2.1 SSW	0.4 NW	0.4 NW	0.4 SW	0.4 SE	8 WSW	4.7 SW	3.1 SSW	6.2 SW	0.4 SW
18時00分	2.5 S	3.1 SW	0.4 WSW	5 SW	3.1 NW	0.4 NW	0.4 WSW	1.1 WNW	4.3 NW	2.9 WNW	0.4 NNW	0.4 NNW	0.4 NNW	0.4 NNW	0.4 NW	0.4 NW	0.4 NNW	5.8 SSE	4.2 WSW	2.4 WNW	3.7 NNW	1.9 SSW	0.4 NNW	0.5 NW	0.4 SW	0.4 SSE	8 WSW	4.5 WSW	3 SSW	6.6 SW	0.4 SW
18時10分	3 S	3.4 SSW	0.4 WSW	4.5 SW	3.6 NW	0.4 NW	0.4 WSW	2 WNW	4.1 NW	3.1 WSW	0.4 NNW	0.4 NNW	0.4 NNW	0.4 NNW	0.4 NW	0.4 NNW	0.4 NNW	5.3 SSE	4.1 WSW	3.2 WNW	2.3 N	1.4 SSW	0.4 NNW	0.5 NW	0.4 SW	0.4 SSE	8 WSW	4 WSW	3.7 SSW	5.6 SW	0.4 SW
18時20分	3.1 S	4 SW	0.4 WSW	5.7 SW	3.5 NNW	0.4 NW	0.4 WSW	1.4 WNW	5 NW	3.8 WSW	0.4 NNW	0.4 NNW	0.4 NNW	0.4 NNW	0.4 NW	0.4 NNW	0.4 NNW	6 SSE	4.3 SW	2.2 WNW	1.1 NNW	0.8 SSW	0.4 NNW	0.4 NW	0.4 SW	0.4 SSE	7.6 WSW	3.4 WSW	2.5 SSW	4.9 SW	0.4 SW
18時30分	3.3 S	4.5 SW	0.4 WSW	8.6 WSW	3.3 NW	0.4 NW	0.4 WSW	2.9 WNW	4.2 NW	4.8 WSW	0.4 NNW	0.4 NNW	0.4 NNW	0.4 NNW	0.4 NW	0.4 NNW	0.4 NNW	6.6 SSE	3.6 SW	0.7 NW	0.7 SW	3.1 NNW	0.4 NNW	0.4 NW	0.4 WSW	0.4 SSE	8.3 WSW	3.9 W	3.4 SSW	6.9 SW	0.4 SW
18時40分	3.9 SSW	5.2 SW	0.4 WSW	6.5 WSW	3.2 NW	0.4 NW	0.4 WSW	2.7 WNW	5.3 NW	4.7 SW	0.4 NNW	0.4 NNW	0.4 NNW	0.4 NNW	0.4 NW	0.4 NNW	0.4 N	6.8 SE	2.7 SW	1.2 WNW	0.8 SW	2.6 SW	0.4 NNW	0.4 NW	0.4 WSW	0.4 S	8.2 WSW	3.7 WSW	4.4 SSW	6.6 SW	0.4 SW
18時50分	3.2 S	5.3 SW	0.4 WSW	5.5 WSW	2.7 NW	0.4 NW	0.4 WSW	2.1 WNW	6.6 NW	4.2 SW	0.4 NNW	0.4 NNW	0.4 NNW	0.4 NNW	0.4 NW	0.4 NNW	0.4 NNW	7 SE	2.8 SW	1.3 SW	2.2 W	2.5 WSW	0.4 NNW	0.4 NW	0.4 WSW	0.4 S	10.2 WSW	3.5 WSW	3.7 S	7.2 SW	0.4 SW
19時00分	3.4 S	4.2 SSW	0.4 WSW	6.1 SW	3 NW	0.4 NW	0.4 WSW	3.8 NNE	7.4 NW	4.6 SW	0.4 NNW	0.4 NNW	0.4 NNW	0.4 NNW	0.4 NW	0.4 NNW	0.4 NNW	7.1 SE	2.8 SSW	0.5 E	2.9 SW	2.7 W	0.4 NNW	0.4 WNW	0.4 WSW	0.4 SW	11 WSW	3.8 WSW	2.6 S	7.5 SW	0.4 SW
19時10分	3.9 S	6.1 SSW	0.4 WSW	6.5 SW	3 NW	0.4 NW	0.4 W	4.8 SE	7.8 NW	5.3 WSW	0.4 NNW	0.4 NNW	0.4 NNW	0.4 NNW	0.4 NW	0.4 NNW	0.4 NNW	7.6 SSE	2.6 SSW	0.4 ENE	2.8 WSW	1.8 WSW	0.4 NNW	0.4 NW	0.4 WSW	0.4 SW	11.2 WSW	4.3 WSW	2.3 S	7.6 SW	0.4 SW
19時20分	3.7 S	4.6 SSW	0.4 WSW	5.5 WSW	3.6 NW	0.4 NW	0.4 W	3.5 SE	6.4 NW	5.2 WSW	0.4 NNW	0.4 NNW	0.4 NNW	0.4 NNW	0.4 NW	0.4 NNW	0.4 NW	7.7 SSE	2.2 SSW	0.7 WNW	3.9 SW	3.1 W	0.4 NNW	0.4 NW	0.4 WSW	0.4 SSW	11 WSW	3.6 WSW	2.4 S	6.7 SW	0.4 SW
19時30分	3.4 SSW	5.9 SW	0.4 WSW	3.6 WSW	4.1 NW	0.4 NW	0.4 WNW	3.2 SE	5.5 NW	3.3 WNW	0.4 NNW	0.4 NNW	0.4 NNW	0.4 NNW	0.4 NW	0.4 N	0.4 NW	7.9 SSE	2.4 SSW	0.8 SW	3.3 WSW	2.4 W	0.4 NNW	0.4 NW	0.4 WSW	0.4 SSW	11.8 WSW	3 WSW	1.5 SSE	6.1 SW	0.4 SW
19時40分	4.1 SSW	7.1 SW	0.4 WSW	3.5 WSW	3 NW	0.4 NW	0.4 NW	6.1 ESE	5.3 NW	3.1 NW	0.4 NNW	0.4 NNW	0.4 NNW	0.4 NNW	0.4 NW	0.4 N	0.4 NNW	7.9 SSE	2.8 SW	2 W	1.7 W	2 W	0.4 N	0.4 NW	0.4 WSW	0.4 S	10.9 WSW	2.5 WSW	3.3 S	6 SW	0.4 SW
19時50分	4.3 SSW	6.1 SW	0.4 WSW	3.7 W	3.1 NW	0.4 NW	0.4 NW	1.7 SE	5.8 NW	2.7 NNW	0.4 NNW	0.4 NNW	0.4 NNW	0.4 NNW	0.4 NW	0.4 N	0.4 NW	8.3 SSE	2.5 SSW	0.8 WNW	1.2 W	2 W	0.4 N	0.4 NW	0.4 SW	0.4 SE	9.8 WSW	3.2 WSW	4.4 SSW	6.4 SW	0.4 SW

上段：平均風速 (m/s) 下段：風向

表 50m高・2017年1月・10分値⑥

	1日	2日	3日	4日	5日	6日	7日	8日	9日	10日	11日	12日	13日	14日	15日	16日	17日	18日	19日	20日	21日	22日	23日	24日	25日	26日	27日	28日	29日	30日	31日
20時00分	4.1 SSW	7.4 SW	0.4 WSW	5.4 WNW	2.8 NW	0.4 NW	0.4 NW	2.6 SW	5.8 NW	2.1 WNW	0.4 NNW	0.4 NW	0.4 NNW	0.4 NNW	0.4 NW	0.4 NNW	0.4 NW	7.4 SSE	1.8 SSW	0.4 WSW	3.2 NW	2.8 WNW	0.4 N	0.4 NW	0.4 WSW	0.4 SSW	9.2 WSW	2.7 WSW	4 SSW	5.9 SW	0.4 SW
20時10分	4.3 S	6.4 SW	0.4 WSW	7.5 NW	2 NW	0.4 NW	0.4 WNW	2.8 WNW	5.1 NW	1.9 W	0.4 NNW	0.4 NW	0.4 NNW	0.4 NW	0.4 NNW	0.4 NW	0.4 NW	7.3 SSE	1.5 S	0.6 S	3.1 SW	3.9 W	0.4 N	0.4 NW	0.4 WSW	0.4 SW	8.4 W	2.9 WSW	4.2 SSW	6.4 SW	0.4 SW
20時20分	4.1 S	5.3 SSW	0.4 WSW	7 NW	1.4 NW	0.4 NW	0.4 WNW	2.4 NW	3.7 NW	3.3 NW	0.4 NNW	0.4 NW	0.4 NNW	0.4 NW	0.4 NNW	0.4 NW	0.4 NW	6.4 SSE	2.3 S	0.9 S	1.6 S	6.3 WNW	0.4 N	0.4 NW	0.4 WSW	0.4 SW	10.8 WSW	2.4 WSW	4 SSW	6.8 SW	0.4 SW
20時30分	3.9 SSW	4.9 SSW	0.4 WSW	7.4 WNW	0.8 NW	0.4 NW	0.4 WNW	2 NW	4.5 NW	5 NW	0.4 NNW	0.4 NW	0.4 NNW	0.4 NW	0.4 NNW	0.4 NNW	0.4 NNW	6.7 SSE	2.8 SSE	0.6 SSE	0.7 S	6.6 NW	0.4 N	0.4 NW	0.4 SW	0.4 SSE	10.9 WSW	2.8 WSW	4.4 SW	6.9 SW	0.4 SW
20時40分	4.2 SSW	4.4 SW	0.4 WSW	6.6 WNW	0.4 NW	0.4 NW	0.4 WNW	1.8 NW	4.5 NW	5.4 NNW	0.4 NNW	0.4 NW	0.4 NNW	0.4 NW	0.4 NNW	0.4 NW	0.4 NW	5.8 SSE	2.6 S	0.5 SSE	0.5 S	6.4 NW	0.4 N	0.4 NW	0.4 SW	0.4 SSE	10.6 WSW	2.9 SW	4 SSW	6.4 SW	0.4 SW
20時50分	4.7 SSW	2.3 SW	0.4 WSW	6.5 WNW	0.4 NW	0.4 NW	0.4 WNW	1.9 NW	4.7 NW	5.9 NNW	0.4 NNW	0.4 NW	0.4 NNW	0.4 NW	0.4 NNW	0.4 NNW	0.4 NNW	5.2 SSE	2.7 S	0.4 SW	1.2 S	6.9 NNW	0.4 N	0.4 NW	0.4 SW	0.4 SSW	9.7 WSW	3.4 SW	3.9 SSW	6.1 SW	0.4 SW
21時00分	4.2 SSW	2.3 SSW	0.4 WSW	6.2 NW	0.4 NW	0.4 W	0.4 W	1.7 NW	5.4 NW	8.3 NNW	0.4 NNW	0.4 NW	0.4 NNW	0.4 NW	0.4 NNW	0.4 NNW	0.4 NNW	5.9 S	2.5 S	0.6 SW	1.8 SE	7.2 NNW	0.4 N	0.4 NW	0.4 SW	0.4 SE	10.7 W	3.3 SW	2.8 SW	5 SW	0.4 SW
21時10分	3.6 SSW	1.5 SSW	0.4 WSW	7.2 NW	0.4 NW	0.4 W	0.4 W	2.5 NW	4.4 NW	8.1 NNW	0.4 NNW	0.4 NW	0.4 NNW	0.4 NW	0.4 NW	0.4 NW	0.4 NW	6 S	2.3 SSW	0.8 SW	2.4 SSE	7.1 NW	0.4 N	0.4 NW	0.4 SW	0.4 SE	11.9 WSW	3.7 SW	3.7 W	6.2 SW	0.4 SW
21時20分	4.4 SW	2.5 WSW	0.4 WSW	5.6 NW	0.4 NW	0.4 WSW	0.4 WSW	1.5 NW	6 NW	7.8 NNW	0.4 NNW	0.4 NW	0.4 NNW	0.4 NW	0.4 NNW	0.4 NW	0.4 NW	7.1 SSW	1.9 SSW	0.8 S	3.2 SSE	6.4 NNW	0.4 N	0.4 NW	0.4 SW	0.4 SE	11.8 WSW	1.6 WSW	4.2 WSW	6.7 SW	0.4 SW
21時30分	4.1 SSW	2.6 W	0.4 WSW	6.6 NW	0.4 NW	0.4 SW	0.4 SW	1.4 NW	5.8 NW	7.1 NNW	0.4 NNW	0.4 NW	0.4 NNW	0.4 NW	0.4 NW	0.4 NW	0.4 NW	6.6 SSW	1.5 SSW	0.7 SSW	3.4 SE	5.6 NW	0.4 N	0.4 NNW	0.4 SW	0.4 SE	10.7 WSW	0.5 S	3.2 W	6.1 SW	0.4 SW
21時40分	3.6 SSW	0.9 W	0.4 WSW	6.2 NW	0.4 NW	0.4 SW	0.4 SW	0.4 NW	5.9 NW	7.7 NNW	0.4 NNW	0.4 NW	0.4 NNW	0.4 NW	0.4 NNW	0.4 NW	0.4 NW	8.4 S	2.6 SSW	0.4 SW	3.4 SSE	4.5 NW	0.4 NNW	0.4 NW	0.4 SW	0.4 SE	9.9 WSW	0.8 SSE	2 WSW	6 SW	0.4 SW
21時50分	3.8 SSW	0.4 W	0.4 WSW	6.1 NNW	0.4 NW	0.4 SSW	0.4 SSW	0.4 NW	6.5 NW	6.9 NW	0.4 NNW	0.4 NW	0.4 NNW	0.4 NW	0.4 NNW	0.4 NW	0.4 NW	8.1 S	2.2 SSW	0.9 SSE	3.6 SSE	5.3 NW	0.4 N	0.4 NW	0.4 SW	0.4 SE	9 SW	0.4 S	1.2 SW	4.8 SW	0.4 SW
22時00分	4.2 SSW	0.4 W	0.4 WSW	6.7 NW	0.4 NW	0.4 SSW	0.4 SSW	0.4 NW	5.7 NW	7.1 NNW	0.4 NNW	0.4 NW	0.4 NNW	1.8 NNW	0.4 NW	0.4 N	0.4 NNW	6.8 SSW	2.5 SW	0.9 SE	4.2 SE	5.9 NW	0.4 NNE	0.4 NW	1 SW	0.4 SE	8.9 WSW	0.4 SSE	1.2 SSW	3.7 SW	0.4 SW
22時10分	3.5 SSW	0.4 WSW	0.4 WSW	6.3 NW	0.4 NW	0.4 SSW	0.4 SSW	0.4 NW	5.6 NW	6.7 NNW	0.4 NNW	0.4 NW	0.4 NNW	0.8 NNW	0.4 NW	0.4 N	0.4 NNW	8.4 SSW	1.4 S	0.4 SE	4 SSE	5.9 NW	0.4 N	0.4 NW	0.4 WSW	0.4 SE	8.4 WSW	0.4 SE	2.4 SSE	4.8 SW	0.4 SW
22時20分	2.1 SSW	0.4 WSW	0.4 WSW	8.1 NW	0.4 NW	0.4 SE	0.4 SE	0.4 NW	5.7 NW	7.3 NNW	0.4 NNW	0.4 NW	0.4 NNW	1 NNW	0.4 NW	0.4 NNW	0.4 NNW	7.6 S	1.9 SW	0.4 S	4.3 SSE	5.8 NW	0.4 N	0.4 NW	0.4 WSW	0.4 SE	8.6 WSW	0.4 SE	2.6 SE	5.5 SW	0.4 SW
22時30分	3.5 SSW	0.4 WSW	0.4 WSW	6.6 NW	0.4 NW	0.4 S	0.4 S	0.4 NW	7.1 NW	7.2 NNW	0.4 NNW	0.4 NW	0.4 NNW	0.6 NNW	0.4 NW	0.4 NNW	0.4 NW	6.8 S	1.9 SW	0.6 SSW	3.8 SSE	5.5 NW	0.4 NNE	0.4 NW	0.4 WSW	0.4 SE	8 E	0.4 SSE	2.1 SSE	6.2 SW	0.4 SW
22時40分	4.3 SSW	0.4 WSW	0.4 WSW	5.6 NW	0.4 NW	0.4 SW	0.4 SW	0.4 NW	8.1 NW	6.3 NNW	0.4 NNW	0.4 NW	0.4 NNW	0.4 NW	0.4 NNW	0.4 NW	0.4 NW	6 S	2.2 SW	0.4 S	3.8 SSE	5.5 NW	0.4 N	0.4 WNW	0.4 WSW	0.4 SE	8.9 WSW	1.4 NNW	2.3 S	6.4 SW	0.4 SW
22時50分	4.2 SSW	0.4 WSW	0.4 WSW	6.4 NW	0.4 NW	0.4 SW	0.4 SW	0.4 NW	8.6 NW	6.3 NNW	0.4 NNW	0.4 NW	0.4 NNW	1.1 NNW	0.4 NW	0.4 WNW	0.4 WNW	6.8 S	2.9 SW	0.4 S	4.2 S	5.8 NW	0.4 N	0.5 WNW	0.4 WSW	0.4 SE	8.4 WSW	1.8 NNW	2.5 S	6.4 SW	0.4 SW
23時00分	3.8 SSW	0.4 WSW	0.4 WSW	6.9 NW	0.4 NW	0.4 SW	0.4 SW	0.4 NW	8.4 NW	5.5 NNW	0.4 NNW	0.4 NW	0.4 NNW	1.9 NW	0.4 NW	0.4 W	0.4 W	7.2 SSE	2.2 SW	0.4 S	4.7 S	5.8 NW	0.4 N	0.4 WNW	0.4 WSW	0.4 SSE	8 WSW	1.1 NNW	2.6 S	5.4 SW	0.4 SW
23時10分	2.7 S	0.4 WSW	0.4 WSW	6.8 NW	0.4 NW	0.4 SW	0.4 SW	0.4 NW	7.7 NW	4.9 NNW	0.4 NNW	0.4 NW	0.4 NNW	0.9 NW	0.4 NW	0.4 WNW	0.4 WNW	7.3 SSE	0.8 SSW	0.4 S	5 S	5.8 NW	0.4 N	0.4 NW	0.4 WSW	0.4 S	8.4 W	1.4 NNW	3.1 SSE	5.7 SW	0.4 SW
23時20分	3.7 SSW	0.4 WSW	0.4 WSW	6.3 NW	0.4 NW	0.4 SW	0.4 SW	0.4 NW	9.2 NW	3.4 NNW	0.4 NNW	0.4 NW	0.4 NNW	0.4 NW	0.4 NNW	0.4 WNW	0.4 WNW	7.7 S	1.4 SSW	0.4 S	4.4 S	5.1 NW	0.4 N	0.4 WNW	0.4 SW	0.4 S	8.4 WSW	2 NW	3.1 S	6.1 SW	0.4 SW
23時30分	3.7 SSW	0.4 WSW	0.4 WSW	6.2 NW	0.4 NW	0.4 SW	0.4 SW	0.4 NW	9.5 NW	3.1 NNW	0.4 NNW	0.4 NW	0.4 NNW	0.4 NW	0.4 NW	0.4 W	0.4 W	6.5 S	1.9 SSW	0.6 SSW	4.4 S	4.5 NW	0.4 N	0.4 NW	0.4 SW	0.4 SSE	8.3 WSW	0.5 NW	3.7 SSW	6 SW	0.4 SW
23時40分	4.2 SW	0.4 WSW	0.4 WSW	6.4 NW	0.4 NW	0.4 SSW	0.4 SSW	0.4 NW	10.4 NW	2.4 NNW	0.4 NNW	0.4 NW	0.4 NNW	0.4 NW	0.4 NNW	0.4 WSW	0.4 WSW	6.4 S	2.7 SSW	0.5 SSW	3.3 S	4.9 NW	0.4 N	0.4 NNW	0.4 SW	0.4 SE	6.9 WSW	0.4 NNE	3.2 S	5.7 SW	0.4 SW
23時50分	4.9 SW	0.4 WSW	0.4 WSW	7 NW	0.4 NW	0.4 SSW	0.4 SSW	0.4 NW	8.1 NW	2.3 NNW	0.4 NNW	0.4 NW	0.4 NNW	0.4 NW	0.4 NNW	0.4 NW	0.4 NW	6.4 S	2.4 SSW	0.4 SSW	3.5 SSE	4.4 NW	0.4 N	0.4 NNW	0.4 WSW	0.5 SE	6.7 WSW	0.7 NNW	2.9 S	5.7 SW	0.4 SW

上段：平均風速 (m/s) 下段：風向

表 50m高・2017年2月・10分値①

	1日	2日	3日	4日	5日	6日	7日	8日	9日	10日	11日	12日	13日	14日	15日	16日	17日	18日	19日	20日	21日	22日	23日	24日	25日	26日	27日	28日	29日	30日	31日
0時00分	0.4 SW	0.4 SW	0.4 SW	0.4 SW	0.4 SSW	2.4 WNW	2.5 SW	0.4 SW	0.4 SW	0.4 SW	0.4 SW	0.4 SW	0.4 SW	0.4 SW	0.4 WSW	0.4 WSW	5.1 WSW	5.7 SW	5.1 SW	4.3 SSE	0.4 SSE	0.4 SSE	4.4 SE	9.2 WSW	3.5 SSW	5 SSE	7.3 SW	2.6 SSE			
0時10分	0.4 SW	0.4 SW	0.4 SW	0.4 SW	0.4 SW	1.6 ENE	2.5 SW	0.4 SW	0.4 SW	0.4 SW	0.4 SW	0.4 SW	0.4 SW	0.4 SW	0.4 WSW	0.4 SW	5.9 WSW	6.8 SW	5.6 SW	4.6 SE	0.4 SSE	0.4 SSE	3.8 SSE	10.8 WSW	3.5 SSW	6.7 S	7.3 SW	3.3 SE			
0時20分	0.4 SW	0.4 SW	0.4 SW	0.4 SW	0.4 SSW	2.7 ESE	2.7 SW	0.4 SW	0.4 SW	0.4 SW	0.4 SW	0.4 SW	0.4 SW	0.4 SW	0.4 W	0.4 SW	7 WSW	6.3 SW	6.3 SW	5.1 SE	0.4 SSE	0.4 SSE	5.1 SSE	11 WSW	4.6 SSW	5 SSW	6.5 SW	2.9 SE			
0時30分	0.4 SW	0.4 SW	0.4 SW	0.4 SW	0.4 SSW	3.5 SSE	1.7 SW	0.4 SW	0.4 SW	0.4 SW	0.4 SW	0.4 SW	0.4 SW	0.4 SW	0.4 W	0.4 SSW	6.5 WSW	7.6 SW	4.8 SW	5.6 SE	0.4 SSE	0.4 SSE	6.8 SSE	11.8 WSW	4 SW	3.4 SSE	6.9 SW	2.9 SE			
0時40分	0.4 SW	0.4 SW	0.4 SW	0.4 SW	0.4 SSW	2.7 SE	1.2 SW	0.4 SW	0.4 SW	0.4 SW	0.4 SW	0.4 SW	0.4 SW	0.4 SW	0.4 W	0.4 WSW	6.5 WSW	6.5 SW	5.7 SW	5.9 SSE	0.4 SSE	0.4 SSE	7.1 SE	11.3 WSW	3.8 SW	4.5 S	6.1 SW	2.6 SSE			
0時50分	0.4 SW	0.4 SW	0.4 SW	0.4 SW	0.4 SSE	2.4 SSW	0.4 SW	0.4 SW	0.4 SW	0.4 SW	0.4 SW	0.4 SW	0.4 SW	0.4 SW	0.4 W	0.4 ENE	6.5 SW	8.1 SW	6.1 SW	6 SSE	0.4 SSE	0.4 SSE	7.5 SE	11.7 W	3.9 SW	5.3 S	7.3 SW	2.1 SSE			
1時00分	0.4 SW	0.4 SW	0.4 SW	0.4 SW	0.4 S	0.5 NW	0.4 SW	0.4 SW	0.4 SW	0.4 SW	0.4 SW	0.4 SW	0.4 SW	0.4 SW	0.4 W	0.4 N	3.6 SW	8.4 SW	5.6 SW	5.8 SSE	0.4 SSE	0.4 SSE	6.4 SE	12.5 W	4 SSW	5.4 S	7.5 WSW	2.1 SSE			
1時10分	0.4 SW	0.4 SW	0.4 SW	0.4 SW	0.4 SW	0.6 NW	0.4 SW	0.4 SW	0.4 SW	0.4 SW	0.4 SW	0.4 SW	0.4 SW	0.4 SW	0.4 W	0.4 SSW	5.1 SW	6.8 SW	5.3 SW	6.2 SE	0.4 SSE	0.4 SSE	6.3 SE	11.7 W	4.6 SW	5.4 S	6.9 WSW	3.2 SSE			
1時20分	0.4 SW	0.4 SW	0.4 SW	0.4 SW	0.4 SSW	1.5 ESE	0.4 SW	0.4 SW	0.4 SW	0.4 SW	0.4 SW	0.4 SW	0.4 SW	0.4 SW	0.4 WSW	0.4 SW	4.3 SW	6.9 SW	4.9 SW	6.5 SE	0.4 SSE	0.4 SSE	6.1 SE	11.1 WSW	4.2 SSW	5.4 SSW	6.9 WSW	3.4 SE			
1時30分	0.4 SW	0.4 SW	0.4 SW	0.4 SW	0.4 SSW	0.8 SW	0.4 SW	0.4 SW	0.4 SW	0.4 SW	0.4 SW	0.4 SW	0.4 SW	0.4 SW	0.4 W	0.4 S	5.5 SW	7.3 SW	4.6 SW	6.1 SE	0.4 SSE	0.4 SSE	4.5 SE	12.5 WSW	3.5 SSW	7.5 SSW	7.2 WSW	3.6 SE			
1時40分	0.4 SW	0.4 SW	0.4 SW	0.4 SW	0.4 SSW	2.1 S	0.4 SW	0.4 SW	0.4 SW	0.4 SW	0.4 SW	0.4 SW	0.4 SW	0.4 SW	0.4 W	0.4 SSW	6.8 WSW	7.8 SW	4.9 SW	6.8 SE	0.4 SSE	0.4 SSE	5.4 SE	13.3 WSW	3.8 S	5.6 SW	7.7 SW	3.7 SE			
1時50分	0.4 SW	0.4 SW	0.4 SW	0.4 SW	0.4 SSW	3 SE	0.4 SW	0.4 SW	0.4 SW	0.4 SW	0.4 SW	0.4 SW	0.4 SW	0.4 SW	0.4 WSW	0.4 SSW	5.3 WSW	6.9 SW	4.1 SW	6.5 SSE	0.4 SSE	0.4 SSE	5.3 SE	10.5 WSW	4.4 S	6.2 SSW	7.4 WSW	3.2 SSE			
2時00分	0.4 SW	0.4 SW	0.4 SW	0.4 SW	0.4 SSW	4.4 SE	0.4 SW	0.4 SW	0.4 SW	0.4 SW	0.4 SW	0.4 SW	0.4 SW	0.4 SW	0.4 W	0.4 SW	5.4 WSW	6.4 SW	3.6 SW	6.6 SE	0.4 SSE	0.4 SSE	4 SE	14.1 W	4.4 SSW	5.3 SSW	7.6 WSW	3.1 SSE			
2時10分	0.4 SW	0.4 SW	0.4 SW	0.4 SW	0.4 SSW	4.7 SE	0.4 SW	0.4 SW	0.4 SW	0.4 SW	0.4 SW	0.4 SW	0.4 SW	0.4 SW	0.4 W	0.4 WNW	6.9 SW	5.8 SW	3.6 SW	6.4 SE	0.4 SSE	0.4 SSE	2.2 SSE	13.5 WSW	4.2 SSW	6 SW	7.2 WSW	3.3 SSE			
2時20分	0.4 SW	0.4 SW	0.4 SW	0.4 SW	0.4 SSW	3 SE	0.4 SW	0.4 SW	0.4 SW	0.4 SW	0.4 SW	0.4 SW	0.4 SW	0.4 SW	0.4 W	0.4 SW	8.2 WSW	6.2 SW	4.5 SW	6 SSE	0.4 SSE	0.4 SSE	2 SSE	9.9 W	3.9 SSW	7.2 SW	7.4 WSW	3.2 SSE			
2時30分	0.4 SW	0.4 SW	0.4 SW	0.4 SW	0.4 SSW	3.2 S	0.4 SW	0.4 SW	0.4 SW	0.4 SW	0.4 SW	0.4 SW	0.4 SW	0.4 SW	0.4 W	0.4 WSW	7.9 SW	6.1 SW	5.4 SW	6.5 SSE	0.4 SSE	0.4 SSE	0.8 SSE	8.5 W	3.8 SSW	6.9 SW	6.7 WSW	3.3 S			
2時40分	0.4 SW	0.4 SW	0.4 SW	0.4 SW	0.4 S	3.1 SSW	0.4 SW	0.4 SW	0.4 SW	0.4 SW	0.4 SW	0.4 SW	0.4 SW	0.4 SW	0.4 WNW	0.4 SW	8.2 WSW	5.3 SW	4.9 SW	6.2 SSE	0.4 SSE	0.4 SSE	0.5 SSE	9.7 W	3.5 SSW	6.5 SW	7.1 WSW	2.8 S			
2時50分	0.4 SW	0.4 SW	0.4 SW	0.4 SW	0.4 SSE	6.5 SW	0.4 SW	0.4 SW	0.4 SW	0.4 SW	0.4 SW	0.4 SW	0.4 SW	0.4 SW	0.4 NW	0.4 SW	8.8 W	6.5 SW	3.8 SW	6.3 S	0.4 SSE	0.4 SSE	0.7 SE	10.7 WSW	3.5 SSW	6.1 SW	7.2 WSW	2.3 S			
3時00分	0.4 SW	0.4 SW	0.4 SW	0.4 SW	0.4 SSE	5.7 SSW	0.4 SW	0.4 SW	0.4 SW	0.4 SW	0.4 SW	0.4 SW	0.4 SW	0.4 SW	0.4 NW	0.4 SW	6.6 W	6.6 SW	3.4 SW	5.2 S	0.4 SSE	0.4 SSE	2.2 ESE	11.1 W	3.2 S	4.8 WSW	6.7 WSW	3.1 S			
3時10分	0.4 SW	0.4 SW	0.4 SW	0.4 SW	0.4 SW	6.2 SSW	0.4 SW	0.4 SW	0.4 SW	0.4 SW	0.4 SW	0.4 SW	0.4 SW	0.4 SW	0.4 NW	0.4 SW	8.5 WSW	7.3 SW	3.9 SW	5.9 SSE	0.4 SSE	0.4 SSE	2.3 SSE	9.5 WNW	3.7 S	4.8 SSW	6.2 W	2.7 S			
3時20分	0.4 SW	0.4 SW	0.4 SW	0.4 SW	0.4 SSW	4.8 S	0.4 SW	0.4 SW	0.4 SW	0.4 SW	0.4 SW	0.4 SW	0.4 SW	0.4 SW	0.4 NW	0.4 SW	9.3 WSW	6.5 SW	3.5 SW	6.1 SSE	0.4 SSE	0.4 SSE	3.5 SSE	10.7 W	3.3 SSW	3.7 SSW	5.6 W	1.3 SSW			
3時30分	0.4 SW	0.4 SW	0.4 SW	0.4 SW	0.4 SSW	3.8 SSE	0.4 SW	0.4 SW	0.4 SW	0.4 SW	0.4 SW	0.4 SW	0.4 SW	0.4 SW	0.4 WNW	0.4 SW	8.4 SW	6.8 SW	3.4 SW	6.4 SSE	0.4 SSE	0.4 SSE	3.8 S	11.4 WSW	3.3 SSW	3.3 SSW	5.7 WSW	0.4 W			
3時40分	0.4 SW	0.4 SW	0.4 SW	0.4 SW	0.4 SSW	3.9 S	0.4 SW	0.4 SW	0.4 SW	0.4 SW	0.4 SW	0.4 SW	0.4 SW	0.4 SW	0.4 W	0.4 WSW	6.3 WSW	7 SW	3 SW	6.6 S	0.4 SSE	0.4 SSE	5.7 SSE	10.2 WSW	4.6 SSW	4.1 SSW	4.4 WSW	0.5 NNW			
3時50分	0.4 SW	0.4 SW	0.4 SW	0.4 SW	0.4 S	3.4 S	0.4 SW	0.4 SW	0.4 SW	0.4 SW	0.4 SW	0.4 SW	0.4 SW	0.4 SW	0.4 WNW	0.4 WSW	6.9 SW	6.2 SW	2.5 SW	5.7 SSE	0.4 SSE	0.4 SSE	5 SSE	11 WSW	4.2 SSW	4.8 SW	4.2 WSW	0.4 NNW			

上段：平均風速 (m/s) 下段：風向

表 50m高・2017年2月・10分値②

	1日	2日	3日	4日	5日	6日	7日	8日	9日	10日	11日	12日	13日	14日	15日	16日	17日	18日	19日	20日	21日	22日	23日	24日	25日	26日	27日	28日	29日	30日	31日
4時00分	0.4 SW	0.4 SW	0.4 SW	0.4 SW	0.4 SSE	4.7 SSW	0.4 SW	0.4 SW	0.4 SW	0.4 SW	0.4 SW	0.4 SW	0.4 SW	0.4 SW	0.4 WNW	0.4 SW	7.3 SW	7 SW	2.6 SW	4.5 SSE	0.4 SSE	0.4 SSE	5.1 SE	7.3 W	4.2 SW	4.7 SW	4.1 W	0.4 NNE			
4時10分	0.4 SW	0.4 SW	0.4 SW	0.4 SW	0.4 SSW	3.2 S	0.4 SW	0.4 SW	0.4 SW	0.4 SW	0.4 SW	0.4 SW	0.4 SW	0.4 SW	0.4 NW	0.4 SW	6 SW	6.1 SW	2.6 SW	5.2 SE	0.4 SSE	0.4 SSE	4.7 SE	9.3 W	3.2 SSW	5.1 SW	3.4 W	0.5 SE			
4時20分	0.4 SW	0.4 SW	0.4 SW	0.4 SW	0.4 SSW	2 S	0.4 SW	0.4 SW	0.4 SW	0.4 SW	0.4 SW	0.4 SW	0.4 SW	0.4 SW	0.4 NW	0.4 WSW	4.9 SW	5.9 SW	2.5 SW	5 SE	0.4 SSE	0.4 SSE	4.5 SE	8.2 W	2.8 SSW	4.7 SW	3.8 W	0.4 SE			
4時30分	0.4 SW	0.4 SW	0.4 SW	0.4 SW	0.4 SSW	2 S	0.4 SW	0.4 SW	0.4 SW	0.4 SW	0.4 SW	0.4 SW	0.4 SW	0.4 SW	0.4 NW	0.4 SW	5.8 SW	5.6 SW	2.6 SW	5.7 SE	0.4 SSE	0.4 SSE	4.7 SE	7.7 WSW	3.8 SW	3.9 SW	3.3 W	0.4 SE			
4時40分	0.4 SW	0.4 SW	0.4 SW	0.4 SW	0.4 S	2.6 SSE	0.4 SW	0.4 SW	0.4 SW	0.4 SW	0.4 SW	0.4 SW	0.4 SW	0.4 SW	0.4 NW	0.4 SW	6 SW	7.2 SW	2.7 SW	4 S	0.4 SSE	0.4 SSE	4.8 SE	10.6 WSW	4.3 SW	2.6 SSW	3.7 W	0.4 SE			
4時50分	0.4 SW	0.4 SW	0.4 SW	0.4 SW	0.4 S	3.3 SSE	0.4 SW	0.4 SW	0.4 SW	0.4 SW	0.4 SW	0.4 SW	0.4 SW	0.4 SW	0.4 NW	0.4 W	6.5 SW	8.3 SW	3.4 SW	4.1 SSE	0.4 SSE	0.4 SSE	5.1 SE	10.1 WSW	3.8 SW	2.8 SSW	5.3 W	0.4 SE			
5時00分	0.4 SW	0.4 SW	0.4 SW	0.4 SW	0.4 S	3.2 S	0.4 SW	0.4 SW	0.4 SW	0.4 SW	0.4 SW	0.4 SW	0.4 SW	0.4 SW	0.4 NW	0.4 W	6.8 SW	7.9 SW	4.3 SW	4.4 SE	0.4 SSE	0.4 SSE	5.4 SE	9.7 W	4.6 SSW	2.5 SSW	5.8 W	0.4 SE			
5時10分	0.4 SW	0.4 SW	0.4 SW	0.4 SW	0.4 SSW	3.3 S	0.4 SW	0.4 SW	0.4 SW	0.4 SW	0.4 SW	0.4 SW	0.4 SW	0.4 SW	0.4 NW	0.4 SW	9.3 SW	6.6 SW	4.2 SW	4.4 SSE	0.4 SSE	0.4 SSE	4.5 SE	11 WSW	3.3 SW	2.6 SSW	6 W	0.4 SE			
5時20分	0.4 SW	0.4 SW	0.4 SW	0.4 SW	0.4 S	4.9 S	0.4 SW	0.4 SW	0.4 SW	0.4 SW	0.4 SW	0.4 SW	0.4 SW	0.4 SW	0.4 WNW	0.4 SSW	9 SW	4.8 SW	4.7 SW	4.2 SSE	0.4 SSE	0.4 SSE	5.2 SE	11.2 W	4.2 SW	4.2 SW	7.1 WSW	0.4 ESE			
5時30分	0.4 SW	0.4 SW	0.4 SW	0.4 SW	0.4 SSE	4.6 SSW	0.4 SW	0.4 SW	0.4 SW	0.4 SW	0.4 SW	0.4 SW	0.4 SW	0.4 SW	0.4 NW	0.4 SSE	9.3 SW	4.1 SW	5.4 SW	4.2 SSE	0.4 SSE	0.4 SSE	5.2 SE	10.9 WSW	4 WSW	4.5 SW	6 WSW	0.4 ESE			
5時40分	0.4 SW	0.4 SW	0.4 SW	0.4 SW	0.4 SSE	4.6 SSW	0.4 SW	0.4 SW	0.4 SW	0.4 SW	0.4 SW	0.4 SW	0.4 SW	0.4 SW	0.4 NW	0.4 S	9.9 SW	4.4 SW	5.4 SW	4.4 S	0.4 SSE	0.4 SSE	4.8 SE	10.8 WSW	2.8 SW	4.7 WSW	5.8 SW	0.6 ESE			
5時50分	0.4 SW	0.4 SW	0.4 SW	0.4 SW	0.4 SSE	5.2 SSW	0.4 SW	0.4 SW	0.4 SW	0.4 SW	0.4 SW	0.4 SW	0.4 SW	0.4 SW	0.4 NW	0.4 S	8.3 SW	3.9 SW	5.4 SW	4.7 S	0.4 SSE	0.4 SSE	5.1 SE	10.7 WSW	3.8 SW	4.2 WSW	5.8 SW	0.4 ESE			
6時00分	0.4 SW	0.4 SW	0.4 SW	0.4 SW	0.4 SSE	6.9 SW	0.4 SW	0.4 SW	0.4 SW	0.4 SW	0.4 SW	0.4 SW	0.4 SW	0.4 SW	0.4 WNW	0.4 SE	9.6 SW	3.7 SW	5 SW	5.2 S	0.4 SSE	0.4 SSE	6 SE	10.3 WSW	2.1 SW	3.9 WSW	5.1 SW	0.4 ESE			
6時10分	0.4 SW	0.4 SW	0.4 SW	0.4 SW	0.4 SE	7.4 SW	0.4 SW	0.4 SW	0.4 SW	0.4 SW	0.4 SW	0.4 SW	0.4 SW	0.4 SW	0.4 WNW	0.4 SSE	8.7 SW	3.1 SW	4.9 SW	4.9 SSE	0.4 SSE	0.4 SSE	5.9 SE	9.2 WSW	1.3 SSW	3.3 WSW	4.3 SW	1.2 SE			
6時20分	0.4 SW	0.4 SW	0.4 SW	0.4 SW	0.4 SE	7 SW	0.4 SW	0.4 SW	0.4 SW	0.4 SW	0.4 SW	0.4 SW	0.4 SW	0.4 SW	0.4 WNW	0.4 SSE	9.2 SW	3.4 SW	4.9 SW	4.9 SSE	0.4 SSE	0.4 SSE	6.7 SE	9.3 WSW	0.8 SSW	2.2 WSW	3.8 SW	1.8 SSE			
6時30分	0.4 SW	0.4 SW	0.4 SW	0.4 SW	0.4 ESE	5.8 SW	0.4 SW	0.4 SW	0.4 SW	0.4 SW	0.4 SW	0.4 SW	0.4 SW	0.4 SW	0.4 WNW	0.4 SE	8.4 SW	3.1 SW	5.3 SW	5.4 SSE	0.4 SSE	0.4 SSE	6.2 SE	7.8 W	1.6 SW	2.1 WSW	4 SW	1.5 S			
6時40分	0.4 SW	0.4 SW	0.4 SW	0.4 SW	0.4 SE	5.8 SW	0.4 SW	0.4 SW	0.4 SW	0.4 SW	0.4 SW	0.4 SW	0.4 SW	0.4 SW	0.4 WNW	0.4 SSE	7.7 SW	2.2 SW	3.6 SW	5.4 SSE	0.4 SSE	0.4 SSE	6.1 SE	6.6 W	1.7 S	0.6 SW	3.4 SW	2.2 S			
6時50分	0.4 SW	0.4 SW	0.4 SW	0.4 SW	0.4 SSE	5.6 SW	0.4 SW	0.4 SW	0.4 SW	0.4 SW	0.4 SW	0.4 SW	0.4 SW	0.4 SW	0.4 WNW	0.4 S	7.1 SW	2.1 SW	3.1 SW	6.5 SSE	0.4 SSE	0.4 SSE	6.5 SE	5.3 W	1.7 SSE	0.4 S	3 WSW	3.1 S			
7時00分	0.4 SW	0.4 SW	0.4 SW	0.4 SW	0.4 SSE	6.2 SW	0.4 SW	0.4 SW	0.4 SW	0.4 SW	0.4 SW	0.4 SW	0.4 SW	0.4 SW	0.4 WNW	0.4 S	6.2 SW	2 SW	3.4 SW	6.5 SSE	0.4 SSE	0.4 SSE	7.3 SE	6.2 WSW	2.4 S	0.4 S	3.5 W	2 S			
7時10分	0.4 SW	0.4 SW	0.4 SW	0.4 SW	0.4 SE	6.4 SW	0.4 SW	0.4 SW	0.4 SW	0.4 SW	0.4 SW	0.4 SW	0.4 SW	0.4 SW	0.4 WNW	0.4 SSW	7 SW	2.2 SW	3.9 SW	6.6 SSE	0.4 SSE	0.4 SSE	6.7 SE	4.6 WSW	1.9 S	0.4 S	4 W	1.5 S			
7時20分	0.4 SW	0.4 SW	0.4 SW	0.4 SW	0.4 SE	4.8 SW	0.4 SW	0.4 SW	0.4 SW	0.4 SW	0.4 SW	0.4 SW	0.4 SW	0.4 SW	0.4 WNW	0.4 SW	6.4 WSW	3.2 SW	3.1 SW	6 SSE	0.4 SSE	0.4 SSE	6.7 SE	5.1 WSW	2.5 S	0.4 S	2.8 W	0.6 SE			
7時30分	0.4 SW	0.4 SW	0.4 SW	0.4 SW	0.4 SSE	7.2 SW	0.4 SW	0.4 SW	0.4 SW	0.4 SW	0.4 SW	0.4 SW	0.4 SW	0.4 SW	0.4 SSW	0.4 S	4.7 SW	4.1 SW	2.9 SW	6.2 SE	0.4 SSE	0.4 SSE	8 SE	4.1 WSW	2.1 SSW	0.4 S	2.1 W	0.4 ENE			
7時40分	0.4 SW	0.4 SW	0.4 SW	0.4 SW	0.4 SSE	7.7 SW	0.4 SW	0.4 SW	0.4 SW	0.4 SW	0.4 SW	0.4 SW	0.4 SW	0.4 SW	0.4 S	0.4 SW	4.6 SW	3.7 SW	2.8 SW	5.4 SE	0.4 SSE	0.4 SSE	8.6 SE	4.8 WSW	2.6 SSW	0.7 SSW	0.6 WSW	0.4 E			
7時50分	0.4 SW	0.4 SW	0.4 SW	0.4 SW	0.4 SSE	8 SW	0.4 SW	0.4 SW	0.4 SW	0.4 SW	0.4 SW	0.4 SW	0.4 SW	0.4 SW	0.4 SW	0.4 SW	5.1 SSW	3.9 SW	3.3 SW	6.9 SE	0.4 SSE	0.4 SSE	9.3 SE	6.4 WSW	2.3 S	0.6 W	0.4 W	0.4 ESE			

上段：平均風速 (m/s) 下段：風向

表 50m高・2017年2月・10分値③

	1日	2日	3日	4日	5日	6日	7日	8日	9日	10日	11日	12日	13日	14日	15日	16日	17日	18日	19日	20日	21日	22日	23日	24日	25日	26日	27日	28日	29日	30日	31日	
8時00分	0.4 SW	0.4 SW	0.4 SW	0.4 SW	0.4 SSE	8.6 SW	0.4 SW	0.4 SW	0.4 SW	0.4 SW	0.4 SW	0.4 SW	0.4 SW	0.4 SW	0.4 SSW	4.7 S	4.7 SW	2.2 SW	7.5 SE	0.4 SSE	0.4 SSE	9.5 SSE	8 WSW	1.9 S	0.6 W	0.4 W	0.4 ESE					
8時10分	0.4 SW	0.4 SW	0.4 SW	0.4 SW	0.4 SSE	8.6 SW	0.4 SW	0.4 SW	0.4 SW	0.4 SW	0.4 SW	0.4 SW	0.4 SW	0.4 SW	0.4 S	3.8 S	4.6 SW	0.4 SW	7.2 SE	0.4 SSE	0.4 SSE	10 SE	7 WSW	1.9 S	0.5 WSW	0.4 NW	0.4 SSE					
8時20分	0.4 SW	0.4 SW	0.4 SW	0.4 SW	0.4 S	9.5 SW	0.4 SW	0.4 SW	0.4 SW	0.4 SW	0.4 SW	0.4 SW	0.4 SW	0.4 SW	0.4 SW	5.3 S	5.9 SW	0.9 SW	7 SE	0.4 SSE	0.4 SSE	9.6 SSE	6 SW	1.4 S	0.6 WSW	0.5 NW	0.4 SSE					
8時30分	0.4 SW	0.4 SW	0.4 SW	0.4 SW	0.4 S	8.1 SW	0.4 SW	0.4 SW	0.4 SW	0.4 SW	0.4 SW	0.4 SW	0.4 SW	0.4 SW	0.4 WSW	5.1 S	4.9 SW	2 SW	6.8 SSE	0.4 SSE	0.4 SSE	9 SSE	6.4 SW	2.1 S	0.4 WSW	1.3 NNW	0.7 SSE					
8時40分	0.4 SW	0.4 SW	0.4 SW	0.4 SW	0.4 SSE	7.6 SW	0.4 SW	0.4 SW	0.4 SW	0.4 SW	0.4 SW	0.4 SW	0.4 SW	0.4 SW	0.4 WSW	5.2 S	6.3 SW	1.4 SW	6.6 SE	0.4 SSE	0.4 SSE	9.2 SSE	6.7 SW	3.1 S	0.4 W	0.6 NNW	0.6 S					
8時50分	0.4 SW	0.4 SW	0.4 SW	0.4 SW	0.4 SSE	8.1 SW	0.4 SW	0.4 SW	0.4 SW	0.4 SW	0.4 SW	0.4 SW	0.4 SW	0.4 SW	0.4 SW	6 S	6.2 SW	2.8 SW	6.8 SSE	0.4 SSE	0.4 SSE	9 SSE	8.1 SW	3 S	0.8 WNW	0.4 NW	0.7 SSW					
9時00分	0.4 SW	0.4 SW	0.4 SW	0.4 SW	0.4 SE	8.6 SW	0.4 SW	0.4 SW	0.4 SW	0.4 SW	0.4 SW	0.4 SW	0.4 SW	0.4 SW	0.4 WSW	5.9 S	6.1 SW	3.6 SW	6.6 SSE	0.4 SSE	0.4 SSE	8.9 SSE	9 SW	3.1 SSW	1.9 NW	0.4 NW	1.1 SSW					
9時10分	0.4 SW	0.4 SW	0.4 SW	0.4 SW	0.4 SE	10.6 SW	0.4 SW	0.4 SW	0.4 SW	0.4 SW	0.4 SW	0.4 SW	0.4 SW	0.4 SW	0.4 SSE	4.8 S	6.1 SW	3.5 SW	6.2 SSE	0.4 SSE	0.4 SSE	8.5 SSE	11 WSW	3.4 S	2.3 NW	0.7 NNE	0.6 SSE					
9時20分	0.4 SW	0.4 SW	0.4 SW	0.4 SW	0.4 SE	9.1 SW	0.4 SW	0.4 SW	0.4 SW	0.4 SW	0.4 SW	0.4 SW	0.4 SW	0.4 SW	0.4 SSE	5.1 S	6.1 SW	4.1 SW	6.2 SSE	0.4 SSE	0.4 SSE	8.4 SSE	7.6 W	2.8 SSW	1.3 NW	0.4 NNW	0.6 SSW					
9時30分	0.4 SW	0.4 SW	0.4 SW	0.4 SW	0.4 SE	9.7 SW	0.4 SW	0.4 SW	0.4 SW	0.4 SW	0.4 SW	0.4 SW	0.4 SW	0.4 SW	0.4 S	7.4 SSW	6.4 SW	4.9 SW	6.4 SSE	0.4 SSE	0.4 SSE	8.9 SSE	7.9 WSW	1.3 S	1 W	1.1 WNW	0.6 NW					
9時40分	0.4 SW	0.4 SW	0.4 SW	0.4 SW	0.4 SSE	9.5 SW	0.4 SW	0.4 SW	0.4 SW	0.4 SW	0.4 SW	0.4 SW	0.4 SW	0.4 SW	0.4 SSW	7 SSW	6.5 SW	4.5 SW	6.7 SSE	0.4 SSE	0.4 SSE	9.6 SSE	7.8 WSW	1.8 SSW	0.8 W	1.4 WNW	0.9 SW					
9時50分	0.4 SW	0.4 SW	0.4 SW	0.4 SW	0.4 SW	9.6 SW	0.4 SW	0.4 SW	0.4 SW	0.4 SW	0.4 SW	0.4 SW	0.4 SW	0.4 SW	0.4 SSW	8.1 SSW	5.6 SW	4.5 SW	7.1 SSE	0.4 SSE	0.4 SSE	8.9 S	7.3 WSW	3.2 SW	0.4 WSW	1.7 NNW	0.7 NW					
10時00分	0.4 SW	0.4 SW	0.4 SW	0.4 SW	0.4 SSW	9.1 SW	0.4 SW	0.4 SW	0.4 SW	0.4 SW	0.4 SW	0.4 SW	0.4 SW	0.4 SW	0.4 SSW	9 SSW	5.5 SW	4.5 SW	6.8 SSE	0.4 SSE	0.4 SSE	8.2 S	7.8 WSW	3.4 SW	0.4 SW	1.8 NW	1.1 WNW					
10時10分	0.4 SW	0.4 SW	0.4 SW	0.4 SW	0.4 SSE	8 SW	0.4 SW	0.4 SW	0.4 SW	0.4 SW	0.4 SW	0.4 SW	0.4 SW	0.4 SW	0.4 SSW	10 SSW	6.1 SW	5.2 SW	7 SSE	0.4 SSE	0.4 SSE	7.6 S	8.1 WSW	2.8 SW	0.7 SW	1.4 NW	0.7 WNW					
10時20分	0.4 SW	0.4 SW	0.4 SW	0.4 SW	0.4 SE	8.3 SW	0.4 SW	0.4 SW	0.4 SW	0.4 SW	0.4 SW	0.4 SW	0.4 SW	0.4 SW	0.4 S	10 SSW	5.5 SW	5.3 SW	6.9 SSE	0.4 SSE	0.4 SSE	7.4 S	10.5 SW	3.6 SSW	0.4 SW	2 WNW	0.6 NW					
10時30分	0.4 SW	0.4 SW	0.4 SW	0.4 SW	0.4 SE	8.7 SW	0.4 SW	0.4 SW	0.4 SW	0.4 SW	0.4 SW	0.4 SW	0.4 SW	0.4 SW	0.4 SSW	10.2 SSW	4.8 SW	5 SW	7.1 SSE	0.4 SSE	0.4 SSE	7 S	11.1 SW	4.6 SSW	0.4 SW	2.1 WNW	1.2 SW					
10時40分	0.4 SW	0.4 SW	0.4 SW	0.4 SW	0.4 SE	8.6 SW	0.4 SW	0.4 SW	0.4 SW	0.4 SW	0.4 SW	0.4 SW	0.4 SW	0.4 SW	0.4 SSW	8.8 SW	4.6 SW	4.8 SW	6.7 SSE	0.4 SSE	0.4 SSE	6.7 S	11.5 SW	5.6 SW	1 SW	3.1 WNW	1.4 WNW					
10時50分	0.4 SW	0.4 SW	0.4 SW	0.4 SW	0.4 S	9.1 SW	0.4 SW	0.4 SW	0.4 SW	0.4 SW	0.4 SW	0.4 SW	0.4 SW	0.4 SW	0.4 SSW	8.6 SSW	4.4 SW	5 SW	6.9 SSE	0.4 SSE	0.4 SSE	7.5 S	10.6 SW	6.9 SW	3.3 WSW	2.4 NW	1.5 WNW					
11時00分	0.4 SW	0.4 SW	0.4 SW	0.4 SW	0.4 SSW	9.8 SW	0.4 SW	0.4 SW	0.4 SW	0.4 SW	0.4 SW	0.4 SW	0.4 SW	0.4 SW	0.4 SW	9.9 SSW	5.5 SW	5 SW	7.1 SSE	0.4 SSE	0.4 SSE	7.7 S	10 SW	5.3 WSW	3.3 WNW	2.1 WNW	2.4 WNW					
11時10分	0.4 SW	0.4 SW	0.4 SW	0.4 SW	0.4 SE	3.1 SW	9.8 SW	0.4 SW	0.4 SW	0.4 SW	0.4 SW	0.4 SW	0.4 SW	0.4 SW	0.4 SW	1.1 SSW	12 SSW	5.9 SW	5.5 SW	6.6 SSE	0.4 SSE	0.4 SSE	7.6 S	9.5 SW	5.9 SW	4 SW	3 WNW	1.7 WNW				
11時20分	0.4 SW	0.4 SW	0.4 SW	0.4 SW	0.4 SE	4.7 SW	11 SW	0.4 SW	0.4 SW	0.4 SW	0.4 SW	0.4 SW	0.4 SW	0.4 SW	0.4 SW	13.8 SW	5.7 SW	6.3 SW	6 SSE	0.4 SSE	0.4 SSE	8 SSW	10 WSW	6.3 SW	5.3 SW	2.6 NW	2.2 WNW					
11時30分	0.4 SW	0.4 SW	0.4 SW	0.4 SW	5 SE	10.5 SW	0.4 SW	0.4 SW	0.4 SW	0.4 SW	0.4 SW	0.4 SW	0.4 SW	0.4 SW	0.4 SW	1.1 SSW	10.6 SSW	6 SW	7.7 SW	5.7 S	0.4 SSE	0.4 SSE	7.5 SSW	10.1 WSW	7.2 SW	6 SW	1.7 NW	1.9 WNW				
11時40分	0.4 SW	0.4 SW	0.4 SW	0.4 SW	3.2 SE	9.8 SW	0.4 SW	0.4 SW	0.4 SW	0.4 SW	0.4 SW	0.4 SW	0.4 SW	0.4 SW	0.4 SW	0.6 SSW	9.1 SSW	5.9 SW	7 SW	6.4 SSE	0.4 SSE	0.4 SSE	7.9 SSW	9 SW	7.2 SW	6.7 SW	1.5 WNW	1.6 WNW				
11時50分	0.4 SW	0.4 SW	0.4 SW	0.4 SW	3.1 SE	9.9 SW	0.4 SW	0.4 SW	0.4 SW	0.4 SW	0.4 SW	0.4 SW	0.4 SW	0.4 SW	0.4 WSW	7.7 S	6.6 SW	5.6 SW	6.7 SSE	0.4 SSE	0.4 SSE	7 SSW	8.5 SW	6.4 SW	7.1 SW	1.3 WSW	1.6 WNW					

上段：平均風速 (m/s) 下段：風向

表 50m高・2017年2月・10分値④

	1日	2日	3日	4日	5日	6日	7日	8日	9日	10日	11日	12日	13日	14日	15日	16日	17日	18日	19日	20日	21日	22日	23日	24日	25日	26日	27日	28日	29日	30日	31日
12時00分	0.4 SW	0.4 SW	0.4 SW	0.4 SW	3.7 SE	9.7 SW	0.4 SW	0.4 SW	0.4 SW	0.4 SW	0.4 SW	0.4 SW	0.4 SW	0.4 WSW	0.4 SW	9.3 SSW	8.2 SW	6.1 SW	6.7 S	0.4 SSE	0.4 SSE	7.4 SSW	9.4 WSW	6.8 SW	7.5 SW	1.7 W	2.2 W				
12時10分	0.4 SW	0.4 SW	0.4 SW	0.4 SW	4.4 SE	11.1 SW	0.4 SW	0.4 SW	0.4 SW	0.4 SW	0.4 SW	0.4 SW	0.4 SW	0.4 WSW	0.4 SSW	11.2 SSW	7.4 SW	6 SW	6.8 SSE	0.4 SSE	0.4 SSE	7.7 SW	11.1 WSW	7.6 SW	7.6 SW	1.1 WSW	2.3 W				
12時20分	0.4 SW	0.4 SW	0.4 SW	0.4 SW	4.1 SE	10.2 SW	0.4 SW	0.4 SW	0.4 SW	0.4 SW	0.4 SW	0.4 SW	0.4 SW	0.4 WSW	0.4 S	10 S	7.3 SW	5.4 SW	7.7 SSE	0.4 SSE	0.4 SSE	8.4 SW	10.5 WSW	8 SW	8.4 SW	1.8 WSW	1.6 W				
12時30分	0.4 SW	0.4 SW	0.4 SW	0.4 SW	3.7 SSE	10.2 SW	0.4 SW	0.4 SW	0.4 SW	0.4 SW	0.4 SW	0.4 SW	0.4 SW	0.4 WSW	0.4 SW	9.7 S	8.6 SW	6.7 SW	7.4 SSE	0.4 SSE	0.4 SSE	8.3 SW	9.9 SW	8.5 SW	8.1 SW	1.2 WSW	2 W				
12時40分	0.4 SW	0.4 SW	0.4 SW	0.4 SW	4.3 SE	8.5 SW	0.4 SW	0.4 SW	0.4 SW	0.4 SW	0.4 SW	0.4 SW	0.4 SW	0.4 WSW	0.4 SW	10.3 S	9.3 SW	8.1 SW	8.2 SSE	0.4 SSE	0.4 SSE	8.3 SW	11.8 WSW	8.3 SW	8.8 SW	1.1 WSW	2.2 WSW				
12時50分	0.4 SW	0.4 SW	0.4 SW	0.4 SW	4.1 SSE	7 SW	0.4 SW	0.4 SW	0.4 SW	0.4 SW	0.4 SW	0.4 SW	0.4 SW	0.4 WSW	0.4 SSW	11.2 S	8 SW	6.5 SW	7.4 SSE	0.4 SSE	0.4 SSE	9.7 WSW	12.7 WSW	7.7 SW	7.6 WSW	2.4 WSW	2.4 WSW				
13時00分	0.4 SW	0.4 SW	0.4 SW	0.4 SW	5.2 SSE	7.6 SW	0.4 SW	0.4 SW	0.4 SW	0.4 SW	0.4 SW	0.4 SW	0.4 SW	0.4 WSW	0.4 SSW	10.4 S	7.1 SW	6 SW	7.2 S	0.4 SSE	0.4 SSE	9.8 WSW	12.1 WSW	7.3 SW	7.1 WSW	1.8 WSW	2.1 WSW				
13時10分	0.4 SW	0.4 SW	0.4 SW	0.4 SW	4.5 SE	6.7 SW	0.4 SW	0.4 SW	0.4 SW	0.4 SW	0.4 SW	0.4 SW	0.4 SW	0.4 WSW	0.4 SSW	10.4 S	6.8 SW	4.2 SW	8.5 S	0.4 SSE	0.4 SSE	12 WSW	10.9 WSW	8.2 SW	7.2 WSW	1.9 W	2.2 W				
13時20分	0.4 SW	0.4 SW	0.4 SW	0.4 SW	4.2 SSE	8 SW	0.4 SW	0.4 SW	0.4 SW	0.4 SW	0.4 SW	0.4 SW	0.4 SW	0.4 WSW	0.4 SSW	10.2 S	5.9 SW	4.8 SW	6.6 S	0.4 SSE	0.4 SSE	14.2 WSW	11 WSW	9.3 SW	7.6 SW	1.9 W	2.2 W				
13時30分	0.4 SW	0.4 SW	0.4 SW	0.4 SW	3.9 SSE	7.6 SW	0.4 SW	0.4 SW	0.4 SW	0.4 SW	0.4 SW	0.4 SW	0.4 SW	0.4 WSW	0.4 SSE	10.4 S	6.2 SW	4.2 SW	6.9 S	0.4 SSE	0.4 SSE	13.3 WSW	9.7 WSW	8.9 SW	6.2 SW	1.9 WSW	1.7 W				
13時40分	0.4 SW	0.4 SW	0.4 SW	0.4 SW	5 SE	8.4 SW	0.4 SW	0.4 SW	0.4 SW	0.4 SW	0.4 SW	0.4 SW	0.4 SW	0.4 WSW	1.1 S	9.6 S	6.9 SW	2.8 SW	7.1 S	0.4 SSE	0.4 S	12.5 WSW	9.3 WSW	8.9 SW	6 W	2.2 WSW	2 W				
13時50分	0.4 SW	0.4 SW	0.4 SW	0.4 SW	5.9 SE	8.6 SW	0.4 SW	0.4 SW	0.4 SW	0.4 SW	0.4 SW	0.4 SW	0.4 SW	0.4 WSW	2.5 S	9.9 S	7.3 SW	4 SW	7 S	0.4 SSE	0.4 S	11.2 WSW	9.5 WSW	8.1 SW	4.5 W	1.6 WSW	1.8 W				
14時00分	0.4 SW	0.4 SW	0.4 SW	0.4 SW	5.5 SE	8.8 SW	0.4 SW	0.4 SW	0.4 SW	0.4 SW	0.4 SW	0.4 SW	0.4 SW	0.4 WSW	4 SSE	9.2 SSW	6.8 SW	5.2 SSW	7.2 S	0.4 SSE	0.4 SSE	10.2 SW	9.2 WSW	8.8 SW	4.2 W	1.6 W	2 W				
14時10分	0.4 SW	0.4 SW	0.4 SW	0.4 SW	5.7 SE	9.3 SW	0.4 SW	0.4 SW	0.4 SW	0.4 SW	0.4 SW	0.4 SW	0.4 SW	0.4 WSW	4.8 SE	9.4 SSW	6.5 SW	4.5 SSW	7.3 S	0.4 SSE	0.4 S	9.8 WSW	8.6 WSW	8 W	4 W	1.9 WSW	1.9 W				
14時20分	0.4 SW	0.4 SW	0.4 SW	0.4 SW	7.8 SE	7.8 SW	0.4 SW	0.4 SW	0.4 SW	0.4 SW	0.4 SW	0.4 SW	0.4 SW	0.4 WSW	4.7 SE	8.3 S	5.7 SW	6.3 SW	6.4 S	0.4 SSE	0.4 SSW	9.3 WSW	7.1 WSW	8.3 SW	4.8 W	2.8 W	2.3 W				
14時30分	0.4 SW	0.4 SW	0.4 SW	0.4 SW	6.8 SE	8.1 SW	0.4 SW	0.4 SW	0.4 SW	0.4 SW	0.4 SW	0.4 SW	0.4 SW	0.4 WSW	4.1 SSE	8.4 SSW	6.4 SW	5.3 SW	6.9 S	0.4 SSE	0.4 S	9.3 WSW	7.8 WSW	7.4 SW	6.1 W	3 W	2.9 W				
14時40分	0.4 SW	0.4 SW	0.4 SW	0.4 SW	6.7 SE	11.3 SW	0.4 SW	0.4 SW	0.4 SW	0.4 SW	1.4 SW	0.4 SW	0.4 SW	0.4 WSW	3.1 S	9.6 SSW	5.5 SW	4.7 SW	6.4 S	0.4 SSE	0.4 S	8 WSW	8.6 WSW	7.5 SW	4.6 W	3.3 WSW	2.4 W				
14時50分	0.4 SW	0.4 SW	0.4 SW	0.4 WSW	7.7 SE	9.1 SW	0.4 SW	0.4 SW	0.4 SW	0.4 SW	3 SW	0.4 SW	0.4 SW	0.4 WSW	3.8 S	9.9 SSW	5.6 SW	5.6 SW	6.2 SSW	0.4 SSE	0.4 S	10.2 WSW	8.6 WSW	7.1 SW	4.3 W	2.9 W	2.7 W				
15時00分	0.4 SW	0.4 SW	0.4 SW	0.4 WSW	8.9 SE	9.1 SW	0.4 SW	0.4 SW	0.4 SW	0.4 SW	2.7 SW	0.4 SW	0.4 SW	0.4 WSW	3.5 S	10 SSW	4.7 W	6 W	6.1 SSW	0.4 SSE	0.4 SSE	10.7 WSW	8.1 SW	6.7 W	2.5 W	2.1 W	2.4 W				
15時10分	0.4 SW	0.4 SW	0.4 SW	0.4 SW	9.7 SE	8.3 SW	0.4 SW	0.4 SW	0.4 SW	0.4 SW	1.6 SW	0.4 SW	0.4 SW	0.4 WSW	4 S	10.6 SSW	5.5 WSW	6.1 WSW	5.7 SSW	0.4 SSE	0.4 SSE	9.6 WSW	7.2 WSW	7.9 W	2.4 W	1.8 W	2.8 W				
15時20分	0.4 SW	0.4 SW	0.4 SW	0.4 SW	9 SE	7.9 SW	0.4 SW	0.4 SW	0.4 SW	0.4 SW	1.9 SW	0.4 SW	0.4 SW	0.4 WSW	5.2 S	10.5 SSW	4.5 SW	5.5 WSW	5.3 S	0.4 SSE	0.4 SSE	9.4 WSW	7.7 WSW	6.3 SW	2.5 W	2 W	2.9 W				
15時30分	0.4 SW	0.4 SW	0.4 SW	0.4 SW	8.8 SE	7.6 SW	0.4 SW	0.4 SW	0.4 SW	0.4 SW	0.4 SW	0.4 SW	0.4 SW	0.4 WSW	5.5 S	11.9 SSW	4.8 SW	4.7 WSW	4.9 S	0.4 SSE	0.4 SSE	8.1 WSW	7.3 WSW	6 SW	3.5 W	2.1 W	2 W				
15時40分	0.4 SW	0.4 SW	0.4 SW	0.4 SW	10.4 SE	7.2 SW	0.4 SW	0.4 SW	0.4 SW	0.4 SW	1.3 SW	0.4 SW	0.4 SW	0.4 WSW	5.9 SSW	11.8 SSW	4.9 SW	5.3 SW	5.8 SSW	0.4 SSE	0.4 SSE	7.3 SW	6.1 WSW	5.1 SW	3.8 W	2 W	2.3 W				
15時50分	0.4 SW	0.4 SW	0.4 SW	0.4 SW	11.2 SE	6.2 SW	0.4 SW	0.4 SW	0.4 SW	0.4 SW	0.9 SW	0.4 SW	0.4 SW	0.4 WSW	5.6 SSW	11.8 WSW	4.6 SW	5 WSW	5 SSW	0.4 SSE	0.4 S	8 SW	6.7 WSW	5.3 SW	2.1 W	2.1 W	2.6 W				

上段：平均風速 (m/s) 下段：風向

表 50m高・2017年2月・10分値⑤

	1日	2日	3日	4日	5日	6日	7日	8日	9日	10日	11日	12日	13日	14日	15日	16日	17日	18日	19日	20日	21日	22日	23日	24日	25日	26日	27日	28日	29日	30日	31日
16時00分	0.4 SW	0.4 SW	0.4 SW	0.4 SW	11.6 SE	6.8 SW	0.4 SW	0.4 SW	0.4 SW	0.4 SW	1.4 SW	0.4 SW	0.4 SW	0.4 W	0.4 SW	5.4 SSW	9.8 WSW	4.8 SW	6.2 WSW	4.2 SSW	0.4 SSE	0.4 S	8.1 SW	6.5 WSW	4.5 WSW	3.7 NW	1.7 WNW	2.6 WNW			
16時10分	0.4 SW	0.4 SW	0.4 SW	0.4 SW	10.2 SE	6.2 SW	0.4 SW	0.4 SW	0.4 SW	0.4 SW	0.4 SW	0.4 SW	0.4 SW	0.4 WNW	0.4 SW	6 SSW	10.1 SW	3.5 SW	6 WSW	4 SSW	0.4 SSE	0.4 SE	8.3 SW	7.2 WSW	3.6 WSW	3 NW	3.1 NW	3 WNW			
16時20分	0.4 SW	0.4 SW	0.4 SW	0.4 SW	11.5 SE	6 SW	0.4 SW	0.4 SW	0.4 SW	0.4 SW	0.4 SW	0.4 SW	0.4 SW	0.4 W	0.4 SW	6.2 SW	11.6 SW	3.9 SW	7.4 WSW	6 SW	0.4 SSE	0.4 S	8.4 SW	7.4 SW	4.1 W	3.6 NW	3.3 NW	2.6 WNW			
16時30分	0.4 SW	0.4 SW	0.4 SW	0.4 SW	13.4 SE	6.1 SW	0.4 SW	0.4 SW	0.4 SW	0.4 SW	0.4 SW	0.4 SW	0.4 SW	0.4 SW	0.4 SW	5.6 SW	11.3 SW	4.5 SW	8.7 WSW	6.2 SSW	0.4 SSE	0.4 S	8.8 SW	7.2 WSW	4.5 WSW	3.8 NW	2.7 NW	2.6 WNW			
16時40分	0.4 SW	0.4 SW	0.4 SW	0.4 S	13.1 SE	6.6 SW	0.4 SW	0.4 SW	0.4 SW	0.4 SW	0.4 SW	0.4 SW	0.4 SW	0.4 SW	0.4 SW	6.4 WSW	11.2 SW	4.1 SW	6.9 SSW	6.4 SSE	0.4 SSE	0.4 SSE	8.3 SW	5.9 WSW	5.2 WSW	2.5 WNW	3.1 NW	2.5 WNW			
16時50分	0.4 SW	0.4 SW	0.4 SW	0.4 SW	8.9 SSE	7.9 SW	0.4 SW	0.4 SW	0.4 SW	0.4 SW	1.9 SW	0.4 SW	0.4 SW	0.4 SW	0.4 SW	4.6 WSW	9.5 SW	4 SW	7.2 SW	4.9 SSE	0.4 SSE	0.4 SSE	9.1 SW	6.3 WSW	4.1 WSW	3.2 NW	3.6 NW	1.2 WNW			
17時00分	0.4 SW	0.4 SW	0.4 SW	0.4 SW	9.4 SSE	7.7 SW	0.4 SW	0.4 SW	0.4 SW	0.4 SW	1.7 SW	0.4 SW	0.4 SW	0.4 SW	0.4 SW	5.1 SW	9 SW	3.3 SW	7.2 SW	5.4 SSE	0.4 SSE	0.4 SE	9.5 WSW	5.7 WSW	3.8 WSW	2.3 NW	3.1 NW	0.6 W			
17時10分	0.4 SW	0.4 SW	0.4 SW	0.4 SW	10.7 SSE	5.6 SW	0.4 SW	0.4 SW	0.4 SW	0.4 SW	0.4 SW	0.4 SW	0.4 SW	0.4 SW	0.4 SW	3.3 WSW	8.1 SW	2.4 SW	5.9 SW	5.5 SSE	0.4 SSE	0.9 SE	9.1 SW	5.2 SW	2.7 WSW	2.6 WNW	3.2 NNW	0.4 W			
17時20分	0.4 SW	0.4 SW	0.4 SW	0.4 W	8.9 SSE	5.3 SW	0.4 SW	0.4 SW	0.4 SW	0.4 SW	0.4 SW	0.4 SW	0.4 SW	0.4 WSW	0.4 SW	1.7 S	9.2 SW	2.4 SW	5.2 SW	6.4 SSE	0.4 SSE	2.2 SE	9.6 SW	6.4 WSW	3.2 WSW	2.3 WNW	3.2 NNW	0.5 SW			
17時30分	0.4 SW	0.4 SW	0.4 SW	0.4 WSW	8.8 SSE	5 SW	0.4 SW	0.4 SW	0.4 SW	0.4 SW	0.4 SW	0.4 SW	0.4 SW	0.4 WSW	0.4 SW	2.2 S	9 SW	1.6 SW	4.6 SSW	6.2 SSE	0.4 SSE	2.3 SE	8.6 WSW	6.4 SW	3.8 SW	2.1 W	2.8 NW	0.6 S			
17時40分	0.4 SW	0.4 SW	0.4 SW	0.4 WSW	8.2 SE	4.7 SW	0.4 SW	0.4 SW	0.4 SW	0.4 SW	0.4 SW	0.4 SW	0.4 SW	0.4 SW	0.4 WSW	3.2 S	9.2 SW	0.9 SW	3.9 SSW	5.2 SSE	0.4 SSE	2.1 SW	8.7 WSW	6.4 SW	4.1 SW	2.2 WSW	2.3 NNW	0.8 SSE			
17時50分	0.4 SW	0.4 SW	0.4 SW	0.4 SW	8.1 SE	5.4 SW	0.4 SW	0.4 SW	0.4 SW	0.4 SW	0.5 SW	0.4 SW	0.4 SW	0.4 SW	0.4 WSW	2.8 SSW	8.4 SW	1.3 SW	4.1 SSW	3.8 SSE	0.4 SSE	2.3 SSE	9.6 WSW	6.1 SW	3.4 SW	2.4 SW	1.9 NW	1 S			
18時00分	0.4 SW	0.4 SW	0.4 SW	0.4 SW	6.2 SSE	5.1 SW	0.4 SW	0.4 SW	0.4 SW	0.4 SW	2 SW	0.4 SW	0.4 SW	0.4 WSW	0.4 WSW	3.3 SSW	8.7 SW	3.4 SW	4.2 SSW	0.4 SSE	0.4 SSE	2.4 SSE	10 WSW	7.9 WSW	4.5 WSW	4.1 SW	2.3 NW	1.1 S			
18時10分	0.4 SW	0.4 SW	0.4 SW	0.4 SSW	6.5 SSE	5.6 SW	0.4 SW	0.4 SW	0.4 SW	0.4 SW	0.4 SW	0.4 SW	0.4 SW	0.4 WSW	0.4 W	1.7 SSE	8.6 SW	4.2 SW	6.3 SSW	0.4 SSE	0.4 SSE	3.3 SSE	10.6 SW	7.9 WSW	4 SW	4.5 SW	2.5 NW	1.3 S			
18時20分	0.4 SW	0.4 SW	0.4 SW	0.4 S	6.8 SSE	5 SW	0.4 SW	0.4 SW	0.4 SW	0.4 SW	0.4 SW	0.4 SW	0.4 SW	0.4 W	0.4 W	2.5 SSE	7.3 SW	4.1 SW	7.9 SW	0.4 SSE	0.4 SSE	2.3 SSE	10.2 SW	6.8 WSW	3.7 WSW	3.6 WSW	1.8 NNW	1.8 S			
18時30分	0.4 SW	0.4 SW	0.4 SW	0.4 SW	5.7 S	4.7 SW	0.4 SW	0.4 SW	0.4 SW	0.4 SW	0.4 SW	0.4 SW	0.4 SW	0.4 NW	0.4 W	0.9 SSE	8.1 SW	4.1 SW	8 SW	0.4 SSE	0.4 SSE	1.2 S	10 SW	6.1 WSW	3.3 SSW	3.8 WSW	1.3 NW	2 SSE			
18時40分	0.4 SW	0.4 SW	0.4 SW	0.4 SSW	6.4 SSE	5.1 SW	0.4 SW	0.4 SW	0.4 SW	0.4 SW	0.4 SW	0.4 SW	0.4 SW	0.4 NW	0.4 W	2.6 WSW	7.9 SW	3.2 SW	8.5 WSW	0.4 SSE	0.4 SSE	0.5 SSE	9.8 SW	5.9 WSW	4 SSW	3.3 SW	1.7 WNW	2.4 SSE			
18時50分	0.4 SW	0.4 SW	0.4 SW	0.4 SSW	6.8 SSE	4.6 SW	0.4 SW	0.4 SW	0.4 SW	0.4 SW	0.4 SW	0.4 SW	0.4 SW	0.4 WNW	0.4 WSW	0.9 NE	7.3 SW	3.6 WSW	7.6 WSW	0.4 SSE	0.4 SSE	0.7 SSE	8 WSW	5.6 WSW	3 S	2.8 S	1.6 WNW	2.7 S			
19時00分	0.4 SW	0.4 SW	0.4 SW	0.4 SW	5.9 SE	4.7 SW	0.4 SW	0.4 SW	0.4 SW	0.4 SW	0.4 SW	0.4 SW	0.4 SW	0.4 SW	0.4 SW	3.2 SW	6.8 SW	3.5 SW	6.5 SW	0.4 SSE	0.4 SSE	1 SSE	7.9 WSW	5.6 WSW	2.8 S	3.1 SW	1.9 WNW	2.5 SSE			
19時10分	0.4 SW	0.4 SW	0.4 SW	0.4 SW	4.3 SE	4.2 SW	0.4 SW	0.4 SW	0.4 SW	0.4 SW	0.4 SW	0.4 SW	0.4 SW	0.4 WSW	0.4 SSW	4.3 SW	7.4 SW	3.7 SW	5.1 SW	0.4 SSE	0.4 SSE	2.3 SE	7.1 WSW	5.5 SW	3.2 S	3.2 SW	1 WNW	2.1 SSE			
19時20分	0.4 SW	0.4 SW	0.4 SW	0.4 SW	2.9 S	5 SW	0.4 SW	0.4 SW	0.4 SW	0.4 SW	0.4 SW	0.4 SW	0.4 SW	0.4 WSW	0.4 SSW	4.1 SSW	7.1 SW	4.3 SW	4.9 SW	0.4 SSE	0.4 SSE	2.2 SE	7.8 WSW	6.7 SW	3.8 S	3.5 SW	0.4 WNW	2 SE			
19時30分	0.4 SW	0.4 SW	0.4 SW	0.4 SSW	2.2 S	5.4 SW	0.4 SW	0.4 SW	0.4 SW	0.4 SW	0.4 SW	0.4 SW	0.4 SW	0.4 SW	0.4 SSW	4.4 SW	6.8 SW	3.7 SW	4.8 SW	0.4 SSE	0.4 SSE	2.8 SE	7.2 W	7.2 WSW	4.8 WSW	3.9 W	0.6 W	2.1 S			
19時40分	0.4 SW	0.4 SW	0.4 SW	0.4 SW	1.5 SSE	5.2 SW	0.4 SW	0.4 SW	0.4 SW	0.4 SW	0.4 SW	0.4 SW	0.4 SW	0.4 WSW	0.4 SSW	3.5 SW	6.2 SW	4 SW	4.9 SW	0.4 SSE	0.4 SSE	3.1 SE	8 W	8.2 WSW	3.8 S	1.9 SW	0.4 WSW	2.1 S			
19時50分	0.4 SW	0.4 SW	0.4 SW	0.4 SSW	2 SSE	5 SW	0.4 SW	0.4 SW	0.4 SW	0.4 SW	0.4 SW	0.4 SW	0.4 SW	0.4 WSW	0.4 SW	4 SSW	6.2 SW	4.6 SW	4.3 SW	0.4 SSE	0.4 SSE	2.6 SE	8.1 W	7.4 WSW	2.8 WSW	2.9 SW	0.4 WSW	1.7 S			

上段：平均風速 (m/s) 下段：風向

表 50m高・2017年2月・10分値⑥

	1日	2日	3日	4日	5日	6日	7日	8日	9日	10日	11日	12日	13日	14日	15日	16日	17日	18日	19日	20日	21日	22日	23日	24日	25日	26日	27日	28日	29日	30日	31日
20時00分	0.4 SW	0.4 SW	0.4 SW	0.4 SSW	3.4 S	5.1 SW	0.4 SW	0.4 SW	0.4 SW	0.4 SW	0.4 SW	0.4 SW	0.4 SW	0.4 WSW	0.4 SW	6.4 SSW	6.3 SW	4.4 SW	3.7 SSW	0.4 SSE	0.4 SSE	3 SE	7.5 WNW	6.5 WSW	2.4 SSE	1.8 SW	0.4 WSW	1.6 SSE			
20時10分	0.4 SW	0.4 SW	0.4 SW	0.4 SSW	3.2 S	5 SW	0.4 SW	0.4 SW	0.4 SW	0.4 SW	0.4 SW	0.4 SW	0.4 SW	0.4 WSW	0.4 SSW	8.1 SW	5.6 SW	3.9 SW	4.4 SSE	0.4 SSE	2.9 SE	7.5 WNW	6.3 WSW	4.2 SW	2.5 SW	0.7 WSW	2 SSE				
20時20分	0.4 SW	0.4 SW	0.4 SW	0.4 S	3 SSE	4.9 SW	0.4 SW	0.4 SW	0.4 SW	0.4 SW	0.4 SW	0.4 SW	0.4 SW	0.4 WSW	0.4 SSW	8.8 SW	6.2 SW	4.8 SW	3.3 SSW	0.4 SSE	3.7 SE	6 W	5.7 WSW	4.1 S	2 WSW	0.4 WSW	2.8 SSE				
20時30分	0.4 SW	0.4 SW	0.4 SW	0.4 S	2.8 SW	4.1 SW	0.4 SW	0.4 SW	0.4 SW	0.4 SW	0.4 SW	0.4 SW	0.4 SW	0.4 WSW	0.4 SSW	8.5 SW	6.3 SW	4.1 SW	3.4 SSE	0.4 SSE	4.7 SE	6.8 W	5.3 SW	4.5 SW	3.9 SW	0.5 SSW	2.6 SSE				
20時40分	0.4 SW	0.4 SW	0.4 SW	0.4 SSE	2.4 S	4.6 SW	0.4 SW	0.4 SW	0.4 SW	0.4 SW	0.4 SW	0.4 SW	0.4 SW	0.4 WSW	0.4 SSW	8.2 SW	6.2 SW	4.1 SW	2.9 WSW	0.4 SSE	6 SE	6.5 W	5 SW	3.7 SW	4.9 WSW	1.3 S	2.8 SE				
20時50分	0.4 SW	0.4 SW	0.4 SW	0.4 SSE	1.8 SSW	4.7 SW	0.4 SW	0.4 SW	0.4 SW	0.4 SW	0.4 SW	0.4 SW	0.4 SW	0.4 WSW	0.4 S	7.8 SW	6.2 SW	4.9 SW	2.9 SSE	0.4 SSE	6 SE	7 W	5.8 SW	3.3 SSE	4.8 SW	1 SSE	2.3 SSE				
21時00分	0.4 SW	0.4 SW	0.4 SW	0.4 S	2.5 SSE	5.3 SW	0.4 SW	0.4 SW	0.4 SW	0.4 SW	0.4 SW	0.4 SW	0.4 SW	0.4 WSW	0.4 S	7.1 SW	6 SW	5 SW	3.3 SW	0.4 SSE	0.4 SSE	6 SE	7.9 W	5.8 SW	4.7 SW	5.4 SW	0.9 SSE	1.9 S			
21時10分	0.4 SW	0.4 SW	0.4 SW	0.4 S	1.6 SSW	6.1 SW	0.4 SW	0.4 SW	0.4 SW	0.4 SW	0.4 SW	0.4 SW	0.4 SW	0.4 WSW	0.4 S	7.8 SSW	6.9 SW	4.6 SW	3.3 SSE	0.4 SSE	5.7 SE	8.7 WSW	6.1 SW	6.1 SW	5 SW	0.4 SSE	2.8 SSE				
21時20分	0.4 SW	0.4 SW	0.4 SW	0.4 S	1.1 SW	5.9 SW	0.4 SW	0.4 SW	0.4 SW	0.4 SW	0.4 SW	0.4 SW	0.4 SW	0.4 W	0.4 SSW	6 SSW	7.8 SW	4.6 SW	1.7 SSE	0.4 SSE	5.3 SE	8.2 W	6.3 SW	6.8 SW	4.7 SW	0.4 SSE	2.9 SSE				
21時30分	0.4 SW	0.4 SW	0.4 SW	0.4 S	1.9 S	4.9 SW	0.4 SW	0.4 SW	0.4 SW	0.4 SW	0.4 SW	0.4 SW	0.4 SW	0.4 WSW	0.4 S	5.2 SSW	8.5 SW	5.5 SW	2.2 WSW	0.4 SSE	0.4 SSE	5.3 SE	8.7 W	7.5 SW	6.6 SSE	4.8 SW	0.4 SSE	2.9 SSE			
21時40分	0.4 SW	0.4 SW	0.4 SW	0.4 S	0.8 SSW	4.1 SW	0.4 SW	0.4 SW	0.4 SW	0.4 SW	0.4 SW	0.4 SW	0.4 SW	0.4 SW	0.4 WSW	5.5 SSW	11.2 SW	5.2 SW	3.6 SSW	0.4 SSE	0.4 SSE	6.6 SE	9.2 W	8 WSW	5.7 SSE	4.6 SW	1.3 SSE	2.8 SE			
21時50分	0.4 SW	0.4 SW	0.4 SW	0.4 S	0.4 NW	3.3 SW	0.4 SW	0.4 SW	0.4 SW	0.4 SW	0.4 SW	0.4 SW	0.4 SW	0.4 WSW	0.4 WSW	5.9 SSW	9.5 SW	4.4 SW	1.9 S	0.4 SSE	0.4 SSE	5.8 SE	8.7 W	5.9 SW	6.1 SSE	4.4 SW	2 SSE	2.6 SE			
22時00分	0.4 SW	0.4 SW	0.4 SW	0.4 S	1 NNW	3.2 SW	0.4 SW	0.4 SW	0.4 SW	0.4 SW	0.4 SW	0.4 SW	0.4 SW	0.4 WSW	0.4 WSW	5 SSW	7.8 SW	4.8 SW	2.4 S	0.4 SSE	0.4 SSE	5.8 SE	9.1 W	6.3 SW	6.8 SW	6 WSW	2.1 S	2.1 SSE			
22時10分	0.4 SW	0.4 SW	0.4 SW	0.4 S	0.6 NNE	3.2 SW	0.4 SW	0.4 SW	0.4 SW	0.4 SW	0.4 SW	0.4 SW	0.4 SW	0.4 SW	0.4 SSW	4.3 SSW	6.6 SW	4.6 SW	4.2 SSW	0.4 SSE	0.4 SSE	4.6 SE	10.6 WSW	6.3 SW	6.3 SSE	7.2 WSW	2 SSE	1.8 SE			
22時20分	0.4 SW	0.4 SW	0.4 SW	0.4 S	0.4 WNW	3.7 SW	0.4 SW	0.4 SW	0.4 SW	0.4 SW	0.4 SW	0.4 SW	0.4 SW	0.4 SW	0.4 SSW	3.8 SSW	6.9 SW	4 SW	3.1 SSW	0.4 SSE	0.4 SSE	5.3 SE	10.9 WSW	6.5 SW	4 SSE	5.6 WSW	0.6 SSE	1.6 SE			
22時30分	0.4 SW	0.4 SW	0.4 SW	0.4 S	0.4 ESE	2.8 SW	0.4 SW	0.4 SW	0.4 SW	0.4 SW	0.4 SW	0.4 SW	0.4 SW	0.4 SW	0.4 SSW	3.5 SSW	5.7 SW	4.1 SW	3.7 SW	0.4 SSE	0.4 SSE	6.5 SE	12.8 W	6.4 SW	4.5 SW	5.6 WSW	0.9 SSW	1.3 S			
22時40分	0.4 SW	0.4 SW	0.4 SW	0.4 S	0.4 SSW	2.8 SW	0.4 SW	0.4 SW	0.4 SW	0.4 SW	0.4 SW	0.4 SW	0.4 SW	0.4 WSW	0.4 WSW	2.6 SSW	8.2 SW	5.2 SW	1.4 SSE	0.4 SSE	0.4 SSE	6.5 SE	12.8 W	4.5 SSW	5.5 SSE	6.6 SW	1.5 S	0.8 SW			
22時50分	0.4 SW	0.4 SW	0.4 SW	0.4 S	0.4 NW	3.2 SW	0.4 SW	0.4 SW	0.4 SW	0.4 SW	0.4 SW	0.4 SW	0.4 SW	0.4 WSW	0.4 NW	2.9 SSW	7.6 SW	5.5 SW	1.9 SSE	0.4 SSE	0.4 SSE	6.9 SE	13.4 W	4 SSW	6.1 SSE	6.5 SW	1.7 SW	0.4 SW			
23時00分	0.4 SW	0.4 SW	0.4 SW	0.4 S	0.7 NW	2.7 SW	0.4 SW	0.4 SW	0.4 SW	0.4 SW	0.4 SW	0.4 SW	0.4 SW	0.4 SW	0.4 WSW	3.5 WSW	5.9 SW	5.9 SW	1.5 SSE	0.4 SSE	0.4 SSE	6.2 SE	13.1 WSW	4 SSW	5.7 SSE	6.7 SW	2.3 SSE	0.4 SSW			
23時10分	0.4 SW	0.4 SW	0.4 SW	0.4 S	1.2 WNW	2.4 SW	0.4 SW	0.4 SW	0.4 SW	0.4 SW	0.4 SW	0.4 SW	0.4 SW	0.4 SW	0.4 WSW	5.7 WSW	5 SW	5.5 SW	2.2 S	0.4 SSE	0.4 SSE	5.6 SE	15.1 W	4.4 SSW	5.6 SSE	6.4 SW	2.3 SE	1.3 SSE			
23時20分	0.4 SW	0.4 SW	0.4 SW	0.4 SSW	0.7 WNW	2.2 SW	0.4 SW	0.4 SW	0.4 SW	0.4 SW	0.4 SW	0.4 SW	0.4 SW	0.4 SSW	0.4 WSW	6.5 WSW	4.2 SW	6.2 SW	3.3 SSE	0.4 SSE	0.4 SSE	5.3 SE	12.3 W	5 SW	6.6 SSE	7.3 SW	2.8 SSE	2.1 SSE			
23時30分	0.4 SW	0.4 SW	0.4 SW	0.4 S	2.3 NE	2.1 SW	0.4 SW	0.4 SW	0.4 SW	0.4 SW	0.4 SW	0.4 SW	0.4 SW	0.4 SSW	0.4 SSW	6.5 WSW	5.2 SW	7.2 SW	3.5 S	0.4 SSE	0.4 SSE	4.7 SE	13.6 W	4.7 SW	6.2 SW	7.1 SW	3 SSE	2.8 SE			
23時40分	0.4 SW	0.4 SW	0.4 SW	0.4 S	1.3 SSE	2.4 SW	0.4 SW	0.4 SW	0.4 SW	0.4 SW	0.4 SW	0.4 SW	0.4 SW	0.4 SW	0.4 SW	6.1 SSW	5.9 SW	6.1 SW	4.4 SSE	0.4 SSE	0.4 SSE	4.4 SE	12.3 WSW	4.6 SW	5.2 SSE	7.1 SW	2.7 SSE	2.3 SSW			
23時50分	0.4 SW	0.4 SW	0.4 SW	0.4 SSW	1.9 W	2.8 SW	0.4 SW	0.4 SW	0.4 SW	0.4 SW	0.4 SW	0.4 SW	0.4 SW	0.4 WSW	0.4 WSW	6.6 WSW	5.6 SW	6.8 SW	4.5 SSE	0.4 SSE	0.4 SSE	4.1 SE	10.5 WSW	4.2 SW	4.7 SSE	6.4 SW	2.1 SSE	1.3 SSW			

上段：平均風速 (m/s) 下段：風向

表 50m高・2017年3月・10分値①

	1日	2日	3日	4日	5日	6日	7日	8日	9日	10日	11日	12日	13日	14日	15日	16日	17日	18日	19日	20日	21日	22日	23日	24日	25日	26日	27日	28日	29日	30日	31日
0時00分	1.7 SSW	4.4 SSE	4.9 NW	4.1 W	2.3 SSE	7 SW	5 WNW	3.5 WSW	0.4 SW	3.4 SSW	1.8 NW	2.9 WNW	1.5 S	6 SE	0.4 SW	0.4 WNW	4.1 WSW	3.2 WNW	3.8 NW	3.8 WSW	4.5 SSE	0.4 S	4.7 NW	4.5 W	2.9 WNW	5.3 SSE	2.1 NW	0.4 WNW	3.4 NNW	3.6 SW	4.5 SW
0時10分	1.9 SSE	4.8 SE	6.7 NW	3.8 W	2.7 SSE	6.3 SW	6 WNW	3.7 SW	0.4 SW	3.2 SSW	3.3 NW	2.6 WNW	1 S	3.8 SW	0.4 SW	0.4 WNW	2.9 WSW	4.6 WNW	2.7 NW	3 SW	4 S	0.4 S	7.6 NW	3.2 W	1.7 W	4.9 SSE	0.8 NW	0.4 WNW	2.9 NNW	3.7 SW	3.5 SW
0時20分	1.1 SSE	4.3 SE	6.1 NW	3.7 WSW	2.9 S	6.2 SW	4.6 NW	3 SW	0.4 SW	3.9 SSW	4.3 NW	1.3 NW	1.3 SSE	2.4 SSW	0.4 SW	0.4 WNW	2 WSW	2.4 WSW	2.6 WNW	2.7 SW	4.1 S	0.4 S	6.2 WNW	3.8 W	1.8 W	3.8 S	0.6 NW	0.4 WNW	2.4 NNW	3.8 SW	2.5 SW
0時30分	1.4 SE	4.5 SE	6.1 NW	2.9 W	3 SSE	6 SW	4.6 WNW	2.6 SW	0.4 WSW	3.5 SSW	3.3 NW	1.9 NW	1.4 SSE	3.3 SE	0.4 SW	0.4 WNW	1.5 WSW	5.5 WNW	3.7 W	4.8 SW	5.3 S	0.4 S	4.9 NW	5 WSW	2.9 WNW	4.1 SSE	0.4 NW	0.4 WNW	2.2 N	3 SW	2 SW
0時40分	1.5 SE	2.8 SSW	5.7 NW	3.6 W	3.3 S	7.1 SW	5.5 NW	2.4 SW	0.4 WSW	4.1 SSW	2.4 WNW	3.2 NW	1.9 SSE	5.8 SSE	0.4 SW	0.4 WNW	1.3 WSW	7.6 NW	4.7 WNW	4.9 WSW	4.5 SSE	0.4 S	5.1 WNW	4.6 WSW	3.1 WNW	5.1 SSE	0.6 ENE	0.4 WNW	3 N	2.5 SW	2.7 SW
0時50分	1.2 SSE	1.4 WSW	6.7 NW	4.7 WNW	3.5 SSW	4.7 SW	5.1 WNW	2.4 SW	0.4 SW	4.3 SSW	1.5 NW	3.9 NW	2.7 SE	9 SE	0.4 SW	0.4 WNW	1.2 WSW	6.7 NW	5.4 NW	3.7 WSW	5.1 S	0.4 S	5 NW	5.3 WSW	3.1 NW	4.7 SSE	1.9 SSE	0.4 WNW	4 NNW	2.3 SSW	2.1 SW
1時00分	1.7 S	1.2 SE	6.4 NW	4.2 WNW	4.3 SSW	4.7 SW	5.7 NW	3 SW	0.4 SW	4.9 S	2.5 NW	3.5 NW	3 SE	8.6 SE	0.4 SW	0.4 WNW	3 WSW	4.8 WNW	6.1 NW	2.9 WSW	4.5 SSE	0.4 S	4.8 NW	5.4 SW	2.9 NW	4.7 SSE	1.5 SSE	0.4 WNW	4.2 NW	1.9 SSW	2.3 SW
1時10分	0.7 S	0.9 SSE	6 NW	4 WNW	5.5 SSW	4.5 SW	5.7 WNW	3.1 SW	0.4 SW	5.4 SSW	3.6 NW	2.6 WNW	2.9 SSE	8.7 SE	0.4 SW	0.4 WNW	3.6 WSW	3.5 WNW	5.3 NW	3.7 WSW	5.8 SSE	0.4 S	5.6 NW	5.9 WSW	4.2 SSE	1.6 SSE	0.4 WNW	2.9 NW	2.4 SSW	3.2 SW	
1時20分	0.4 S	1.2 SSW	6 NW	5.3 WSW	4.4 SSW	3.3 SW	5.7 NW	2.4 SW	0.4 SW	5.6 SSW	4 NW	2.9 NW	2 SSE	8 SE	0.4 SW	0.4 WNW	1.5 WSW	3.6 NW	4.7 WNW	4.3 W	7.3 SE	0.4 S	5.7 WNW	6.1 WSW	3.5 NNW	4.7 SSE	1.3 S	0.4 WNW	2.2 NNW	5.1 SW	4.9 SW
1時30分	1 S	0.4 S	6.4 NW	4.8 WNW	3.3 SW	4.1 SW	7 NW	2.6 SW	0.4 SW	5.1 SSW	3.6 NW	4.1 W	2 S	9.3 SE	0.4 SW	0.4 WNW	2.5 WSW	5.8 WNW	4 WNW	4.8 W	7.9 SE	0.4 S	6.4 NW	5.8 SW	3.6 NNW	3.9 SSE	0.9 S	0.4 WNW	0.7 NW	4.6 SW	4.7 SW
1時40分	1.2 SSW	0.8 SSE	6 NW	4.1 WNW	4.2 SW	3.6 WSW	6.9 NW	2.4 SW	0.4 SW	6.1 SSW	3.3 NW	4 W	2.3 S	8.5 SE	0.4 SW	0.4 WNW	2.9 WSW	6.2 WNW	5.1 WNW	5.8 WNW	7.4 SE	0.4 S	6.2 NW	4.9 SW	3.4 NNW	3.6 SSE	0.6 S	0.4 WNW	0.4 WNW	4.5 SW	4.4 SW
1時50分	1.4 SSW	1 SSW	6.8 WNW	3.5 WNW	4.6 SW	4.6 WSW	6.9 NW	2.2 SW	0.4 SW	5.5 SW	2.6 NW	3.2 W	1.6 SSE	8.6 SE	0.4 SW	0.4 WNW	3.4 WSW	5.7 WNW	2.7 W	6.5 WNW	7 SE	0.4 S	7.7 NNW	5.1 SW	3.8 NW	4.5 SSE	0.4 S	0.4 WNW	1.8 SSW	3.2 SW	3.5 SW
2時00分	1.7 SW	0.4 SSW	7.1 NW	1.9 W	3.1 SW	4.8 SW	6.7 NW	3 WSW	0.4 SW	5.2 SW	2 NW	2.2 WSW	0.8 SSE	7.5 SE	0.4 SW	0.4 WNW	3.6 WSW	4.7 WNW	2.2 SSW	5 WNW	7.4 SE	0.4 S	7.9 NW	5.7 SW	4.2 NW	4.7 SE	0.4 S	0.4 WNW	3.2 S	3.6 WSW	4.5 SW
2時10分	1.2 SW	1 SW	6.8 NW	1.9 WSW	4.2 SW	4.2 SW	6.4 NW	3.1 WSW	0.4 SW	5.1 SW	2.4 NW	1.4 WSW	0.8 SSW	3.3 SSW	0.4 SW	0.4 WNW	4.2 WSW	4.8 NW	2.7 S	4.1 NNW	10.2 SE	0.4 S	7.4 NW	5.7 SW	4.7 NW	4.5 SSE	0.4 S	0.4 WNW	3 SSE	3.4 SW	5.2 SW
2時20分	0.9 WSW	0.8 SSW	7.8 NW	2.5 W	3.8 SW	3.8 WSW	6.6 NW	3.4 WSW	0.4 SW	4.2 SW	2.6 NW	2 WSW	1.3 SSW	2.8 WSW	0.4 SW	0.4 WNW	4.8 WSW	4.2 WNW	3.6 S	5.8 SSW	10.3 SE	0.4 S	8.1 NW	5.1 SW	4.4 NW	5 SSE	0.4 S	0.4 WNW	2.1 SE	4 SW	4.5 SW
2時30分	2.1 WSW	1.8 SSE	7.1 NW	3.6 W	3.8 SSW	5.2 WSW	4.3 NW	1.9 WSW	0.4 SW	3.5 SW	3.7 NW	2.2 W	1.7 S	2.1 SW	0.4 SW	0.4 WNW	5.1 WSW	4.1 WNW	3.6 SSE	5.9 WNW	8.8 SE	0.4 S	8 NW	4.4 SW	5.1 NW	4.7 SE	0.4 S	5.1 WNW	1.4 SSE	3.3 SW	3.8 SW
2時40分	1.7 SW	2.5 SE	7.3 NW	4.3 W	3.5 SSW	3.3 SW	5 NW	2 WSW	0.4 SW	2.5 SSW	5.6 NW	1.8 W	0.7 S	1.9 WNW	0.4 SW	0.4 WNW	5.3 WSW	4.5 NW	2.4 SE	4.3 WNW	9.4 SE	0.4 S	6.6 NW	3.2 SW	4.9 NW	4.4 SE	0.4 S	4 WNW	1.6 SSE	2.9 SW	3.1 SW
2時50分	1.7 SSE	5.6 SE	7.1 NW	4.3 WSW	2.8 SW	4.3 WSW	5.1 NW	1.9 WSW	0.4 SW	1.5 S	6.2 NNW	1.2 W	0.6 WSW	5.2 SSE	0.4 SW	0.4 WNW	5.5 WSW	3.7 NW	2.9 ESE	5 WNW	8.6 SE	0.4 S	4.8 NW	3.6 WSW	4.9 NW	3.9 SSE	0.4 S	3.8 WNW	1.8 SW	3.4 SW	3.8 SW
3時00分	1.7 SE	5.1 SSE	6.6 NW	4 WSW	4 SW	4.5 WSW	6 NW	1.5 WSW	0.4 SW	1.2 S	6.3 NNW	0.7 WSW	0.6 W	5.9 SSE	0.4 SW	0.4 WNW	6.1 WSW	4.4 NW	2.5 ESE	6.8 WNW	6.7 SE	0.4 S	4 WNW	4.1 NW	4.1 NW	4.5 SE	0.4 S	3.7 WNW	1.5 SW	3 SW	4.5 SW
3時10分	1.2 SSE	5.3 SSE	5.1 NW	3.9 WSW	3.3 SW	4.5 WSW	5.8 NW	1.8 WSW	0.4 SW	2 SSW	6.3 NNW	0.8 WSW	1.1 NNW	5.6 SSE	0.4 SW	0.4 WNW	6.4 WSW	4.6 NW	1.6 SE	6 W	6.6 SE	0.4 S	2.9 WNW	2.8 WNW	5.2 NW	4.6 SE	0.4 S	3.7 WNW	2.5 SSW	4.1 SSW	5.4 SW
3時20分	1.3 S	6.2 SE	4.1 WNW	3.9 SSW	3.2 SW	4.5 WSW	4.8 NW	1.3 WSW	0.4 WSW	3.4 SSW	6 NNW	0.5 W	1.2 NNE	4.3 S	0.4 SW	0.4 WNW	5.1 WSW	4.5 NW	1.9 SE	6.8 W	7.5 SE	0.4 S	3 NW	1.5 NW	4.8 NW	3.2 SE	0.4 S	3.9 WNW	2.3 S	3.6 SW	5.2 SW
3時30分	0.6 S	7.2 SE	5 WNW	3.6 SSW	4.5 WSW	3.7 SW	4.1 NW	0.8 WSW	0.4 SW	4.5 SSW	5.3 NNW	1.3 WSW	0.9 NE	5.7 SE	0.4 SW	0.4 WNW	4.2 WSW	4.6 NW	1.2 SE	5 WSW	7.1 SE	0.4 S	3.2 NW	1.4 NW	4.6 NW	4.3 SE	0.4 S	3.4 WNW	1.1 W	2.9 SSE	5.9 SW
3時40分	1.5 SE	6 SE	4.8 WNW	3.8 SSW	3.7 SW	3.7 SW	3.6 NW	1 SW	0.4 SSW	3.6 SSW	5.3 NNW	2 WSW	0.4 SSE	7.7 SE	0.4 SW	0.4 WNW	4.1 WSW	4.6 NW	0.8 SSE	4.2 WSW	6.5 SSE	0.4 S	2.3 NW	2 WNW	4.8 NW	3.6 SSE	0.4 S	3 WNW	1.8 W	2.5 SSE	5.2 SW
3時50分	1.4 SE	5.5 SE	5.5 WNW	3.8 SW	2.7 SW	4.3 SW	3.5 WNW	0.6 SW	0.4 S	3.3 S	4.9 NNW	2.1 WSW	0.4 SE	6.3 SE	0.4 SW	0.4 WNW	4.5 WSW	5.7 NW	1.1 S	2.9 WSW	7.3 SSE	0.4 S	1.3 WNW	1.6 WSW	4.9 NW	4 SE	0.4 WNW	2.7 W	2.7 SW	4.5 SW	

上段：平均風速 (m/s) 下段：風向

表 50m高・2017年3月・10分値②

	1日	2日	3日	4日	5日	6日	7日	8日	9日	10日	11日	12日	13日	14日	15日	16日	17日	18日	19日	20日	21日	22日	23日	24日	25日	26日	27日	28日	29日	30日	31日
4時00分	0.6 SSE	6.5 SSE	5.3 WNW	3.4 SSW	2.9 WSW	3.7 SW	4.2 NW	0.9 SW	0.4 SSW	3.4 SSW	5 NNW	1.4 W	0.4 SE	6.1 SSE	0.4 SW	0.4 WNW	3.8 WSW	5.7 NW	2 S	1.7 W	6.6 SE	0.4 S	2.3 NW	1.2 SW	3.7 NNW	5.2 SE	0.4 S	3.7 WNW	2.9 W	3.1 SSE	4.1 WSW
4時10分	0.4 SSE	5.6 SE	5.4 NW	2 SSW	3.1 WSW	3.7 SW	5.1 WNW	1 WSW	0.4 SSW	2.7 SSW	4.8 NNW	2.3 WNW	0.4 SE	6.5 SSE	0.4 SW	0.4 WNW	2.7 WSW	5.7 NW	2 SSW	1.6 W	7.5 SE	0.4 S	4.5 NW	1.1 SSW	4.7 NNW	4.9 SE	0.4 S	3.4 WNW	0.5 WSW	2.9 SSE	4.6 WSW
4時20分	0.8 S	5 SE	6.7 NW	3 SSW	4.2 WSW	3.3 WNW	4.6 WNW	0.4 WSW	0.4 SSW	2.9 SSW	4.7 WNW	2.1 WNW	1.4 SSE	8.2 SE	0.4 SW	0.4 WNW	3.9 WSW	5.4 NW	1.3 SSW	1.5 SW	7.2 SE	0.4 S	4 NNW	0.7 SSW	6.8 NW	4.5 SE	0.4 S	2.8 WNW	0.4 SSW	1.7 S	5.6 W
4時30分	0.5 SW	6.4 SSE	6.1 NW	2.7 SSW	4.8 WSW	3.9 SW	4.2 WNW	0.5 WSW	0.4 SSW	3.1 SW	3.7 NW	2 WNW	1 S	4.2 SE	0.4 SW	0.4 WNW	3.5 WSW	5.1 NW	1.5 S	0.8 N	7.7 SE	0.4 S	2.4 WNW	1.9 W	6.5 NW	3.9 SE	0.4 S	2.3 WNW	0.9 NW	2 S	6.3 WNW
4時40分	0.9 S	6 SSE	5.9 NNW	3.4 SSW	5.1 WSW	3.6 SSW	3.7 WNW	0.8 WSW	0.4 SSW	3.3 SW	2.6 WNW	2.7 W	0.5 S	2.9 SW	0.4 SW	0.4 WNW	3.1 WSW	4.9 NW	2.2 SSW	1.4 WNW	7.3 SE	0.4 S	1.4 WNW	3.5 W	4.5 NW	4.3 SE	0.4 S	0.9 WNW	0.6 NW	1.7 SSW	6.9 WNW
4時50分	1.1 S	5.5 SSE	6.9 NNW	3.3 SSW	4.8 WSW	2.8 SSW	4.1 WNW	1.8 WSW	0.4 SSW	3.9 SW	3.3 NW	3.5 W	1.5 SE	4.4 SSE	0.4 SW	0.4 WNW	3.3 WSW	5.5 NW	1.3 SSW	2.3 NW	8.4 SE	4.1 S	2.2 WSW	2.9 WNW	3.8 WNW	5.1 SE	0.4 S	2.7 WNW	0.4 WSW	0.9 WSW	7 WNW
5時00分	0.5 S	5.6 S	7.6 NW	2.9 S	4.2 S	1.7 W	4.8 WNW	0.7 WSW	0.4 SSW	3.4 SW	3.6 NW	2.9 W	0.9 S	5 SE	0.4 SW	0.4 WNW	5.1 WSW	5.3 NW	2.4 SSW	1.9 WNW	7.4 SE	8.6 S	1.2 S	2.8 WNW	3.6 WNW	5.7 SE	0.4 S	2.9 WNW	0.5 WSW	1.2 WSW	8.2 WNW
5時10分	1.6 SE	4.5 S	9.9 NW	2.8 S	3.5 WSW	2.1 S	5.3 WNW	0.4 SW	0.4 SSW	2.8 SW	3.7 W	2 W	0.4 SSE	2.8 SW	0.4 SW	0.4 WNW	4.3 WSW	6 NW	2.3 SSW	2.8 NNW	8.1 SE	8.8 S	1.4 SSW	2.3 NNW	4 WNW	5.6 SE	0.4 S	2.9 WNW	0.4 W	2 WSW	8.5 WNW
5時20分	1.2 ESE	2.8 S	10.6 NW	2.1 SSW	3.5 WSW	1.3 SSW	4.7 WNW	0.5 WSW	0.4 SSW	1.4 SSW	3.9 NW	1.3 W	0.8 S	3.1 SSE	0.4 SW	0.4 WNW	5 WSW	6.4 NW	2.8 WSW	3 NNW	8.5 SE	7.8 S	1.5 SE	4.2 NNW	5.7 NW	4.8 SE	0.4 S	3.1 WNW	0.5 S	2 SW	7.2 WNW
5時30分	0.8 ESE	3.4 S	11.3 NW	2.7 SSW	3.6 WSW	1.4 S	2.9 W	1.4 WSW	0.4 SSW	1.9 SSW	3.7 NW	1.9 W	0.4 SSW	2 SW	0.4 SW	0.4 WNW	6.2 WSW	6.7 NW	2.5 WSW	3.6 WNW	8.2 SE	6.8 S	1.2 SSE	6.3 NNW	5.8 NW	5.3 SE	0.4 S	3.4 WNW	2.2 SSW	1.2 S	6.1 NW
5時40分	1.2 SE	3.4 S	9.9 NW	2.3 SSE	2.1 SW	1.8 S	2.7 WSW	0.9 SSW	0.4 SSW	1.4 S	3.1 NW	2.1 W	0.4 SSE	2.2 S	0.4 SW	0.4 WNW	7.1 W	6.5 NW	2.7 WSW	3.6 WNW	9.7 SE	5.8 S	0.9 SW	7.3 NNW	4.8 NW	4.5 SE	0.4 S	4.1 WNW	1.8 SSW	1.2 SSE	5.8 NW
5時50分	1.1 SSE	3.6 S	10.6 NW	2.3 S	3.3 SSW	2.7 S	4.4 WSW	0.8 SSW	0.4 SSW	1.2 S	2.8 NW	2.2 W	0.4 NNE	2.6 S	0.4 SW	0.4 WNW	6.7 W	7.3 NW	2.5 WSW	3.1 NNW	10.4 SE	5.4 S	1 SW	7.7 NNW	4.5 NW	4.4 SE	0.4 S	2.5 WNW	2.1 S	1.6 SSW	6.4 NW
6時00分	1.8 S	3.7 SSE	10.3 NW	3.2 S	3.4 WSW	2.4 SSE	4.5 SW	1.4 SSW	0.4 SSW	0.8 SSW	3.1 WNW	2 W	0.4 NNE	3 SSW	0.4 SW	0.4 WNW	6.7 W	7.3 WNW	1.8 WSW	3.2 WNW	10.7 SE	4.8 S	2.6 SW	6.7 NW	4.8 WNW	4.3 SE	0.4 S	0.4 WNW	2.6 S	2.1 S	6.2 NW
6時10分	1.4 S	2.9 S	10.1 NW	4.1 SSW	2 SW	3.3 SE	4.1 WSW	1.2 SSW	0.4 SSW	0.9 S	3.4 W	1.8 W	0.4 NNW	2.4 SW	0.4 SW	4.5 WNW	4.8 W	7.5 WNW	2.8 WSW	2.2 NNW	11 SE	3.8 S	3.1 SSW	6 WNW	4.7 WNW	5.1 SE	0.4 S	0.4 WNW	1.5 S	2.1 S	5.8 NW
6時20分	2.2 SE	3 S	8.9 NW	4.8 SSW	1.9 SE	3.1 WSW	4.1 SSW	1.1 SSW	0.4 SSW	0.6 S	2.9 WSW	1.6 WNW	0.4 NW	2.9 S	0.4 SW	4 WNW	6 W	6.7 WNW	2.3 W	1.9 WNW	10.2 SE	3.7 S	5.1 NW	6.3 WNW	4 WNW	4.9 SE	0.4 S	0.4 WNW	2 SSW	2.2 S	4.2 NW
6時30分	2.1 SE	3.9 SSE	8 NW	4.5 SSW	1 WSW	2 SSE	4 SW	0.4 SW	0.4 SSW	1.3 SSW	2.3 W	2 WNW	0.4 NW	2.5 SE	0.4 SW	4.6 WNW	5.8 WNW	6.2 WNW	0.8 WNW	2.2 WNW	9.5 SE	3.7 S	4.4 W	4.9 NW	3.5 NW	2.7 S	0.4 S	0.8 WNW	1.8 WSW	1.5 S	4.7 NW
6時40分	2.3 SSW	3.8 SSE	8.2 NW	3.7 SSW	1.9 WSW	2.8 SW	4.8 SW	0.4 SSW	0.4 SSW	1.2 SSW	2.7 WNW	1.8 WNW	0.4 S	3.5 S	0.4 SW	7.8 WNW	5.7 W	5.5 WNW	1.5 W	2.9 W	8.9 SE	5.5 S	3.7 W	4.1 NW	3.1 NW	3.6 S	0.4 S	0.7 WNW	1.1 SSW	1.9 SSW	5.6 NW
6時50分	2.9 SSW	3.9 S	9.7 NW	4.4 SSW	2 SSE	3 SW	6.1 SW	0.4 SSW	0.4 SSW	1.1 S	2.8 WNW	2 1.3 SE	3.8 SSW	0.4 SW	7.7 WNW	4.8 WNW	5.1 WNW	2.4 WSW	2.6 WSW	10.3 SE	7.2 S	4.3 W	3.9 NNW	3.4 NW	4.6 SSE	0.4 S	1.9 WNW	0.9 S	2.2 SW	8.3 NW	
7時00分	2.5 SSE	3.3 S	8.4 NW	4.5 SSW	0.5 SSE	1.8 SW	4.4 SW	0.4 SSW	0.4 SSW	0.9 SSW	2.6 WSW	0.8 ESE	1.8 SW	0.4 SW	7.5 WNW	5 W	3.9 WNW	2.8 WSW	2.5 SSE	10.2 SE	8.2 S	2.1 W	4.5 NNW	3.9 WNW	5 SSE	0.4 S	1.1 WNW	1 S	1.4 W	7.9 NW	
7時10分	3 SSE	2.1 S	8.8 NW	3.7 S	1.1 S	1.9 S	4.2 WSW	0.4 SSW	0.4 SSW	1.1 SSW	2.9 WNW	0.4 WSW	1 2.2 S	2.2 S	0.4 WNW	8 W	6.1 W	4 WNW	3.9 WSW	2.4 SW	9.9 SE	8.2 S	2 WSW	5.5 WNW	3.6 WNW	4.6 SSE	0.4 S	2.8 WNW	0.8 SSE	0.9 S	8.4 NW
7時20分	3.1 SSE	2 S	7.5 NW	3.3 S	1.5 SSE	2.2 S	6.1 WSW	0.4 SSW	0.4 SSW	0.6 SSW	2.4 WNW	0.4 SSW	1.9 SSE	0.8 SW	0.4 WNW	5.3 W	4.9 W	3.6 W	3.4 W	3.8 SW	9.9 SE	8.9 S	1 W	4.9 WNW	3.4 WNW	4.5 SSE	0.4 S	2.6 WNW	1.8 SSE	1.5 WSW	5.6 NW
7時30分	2.3 S	1.7 S	8.2 NW	3.7 SSW	2.3 S	1.9 S	7.4 WSW	0.4 SSW	0.4 SSW	0.6 SW	3.4 WNW	0.6 SSW	2.6 SSE	1.1 SSW	0.4 SW	4.3 WNW	3.5 W	4.7 WNW	3.2 W	4.3 WNW	10.6 SE	9.1 NW	2.2 SSW	5.1 WNW	2.8 WNW	4.5 SSE	0.4 S	4.4 WNW	2.2 SSE	1.5 SSW	4.7 WNW
7時40分	2.3 SSE	2 SSW	7.4 NW	5.7 SSW	1.7 SSW	2.3 WSW	7 SW	0.4 SSW	0.4 SSW	0.9 SSW	2.6 W	0.4 W	1.4 SE	0.7 SSW	0.4 SW	2.8 WNW	3.2 W	4 WNW	2.6 WSW	3.3 WNW	10.8 SE	8.4 NW	3.3 SW	3.8 WNW	2 NW	4.9 SSE	0.4 S	3.6 WNW	2.1 SSW	1.6 SSW	4.5 NW
7時50分	2.1 S	0.6 WSW	6.1 NW	2.9 SSW	4.5 SSW	2.1 SW	6.7 WSW	0.4 SSW	0.4 SSW	0.6 SSW	1.1 W	0.4 WNW	0.9 SSE	0.6 SSW	0.4 SW	2.6 WNW	3.3 W	5 W	2.6 W	3.1 WSW	9.9 SE	8.2 NW	3.1 SW	2.9 WNW	2.5 SSW	5 S	0.4 S	3.4 WNW	2.8 SSE	1.5 SSW	4.1 NW

上段：平均風速 (m/s) 下段：風向

表 50m高・2017年3月・10分値③

	1日	2日	3日	4日	5日	6日	7日	8日	9日	10日	11日	12日	13日	14日	15日	16日	17日	18日	19日	20日	21日	22日	23日	24日	25日	26日	27日	28日	29日	30日	31日
8時00分	2.1 S	0.5 SSW	5.8 NW	4.1 S	4.9 SSW	2.5 SSW	7.3 WSW	0.4 SSW	0.4 SSW	0.4 SSW	0.9 W	0.4 WNW	0.9 SSE	0.9 WNW	0.4 SW	3.5 WNW	3.2 W	4.9 NW	2.4 WNW	2.8 WSW	10.5 SE	10 NW	3 SW	2.9 NNW	2.6 NNW	6 SSE	0.4 S	1.5 WNW	3 S	1.7 S	3.9 NW
8時10分	2.5 SSE	1.2 SSE	4.8 NW	4.5 S	2 S	1.7 SSW	8.1 WSW	0.4 SSW	0.4 SSW	0.4 SW	0.5 W	0.4 NW	1.2 S	0.5 NW	0.4 SW	3.7 WNW	2.8 W	4.9 WNW	2.4 WNW	1.7 WSW	9.5 SE	11.5 NW	2.1 SW	3.7 NNW	2 NW	6.4 SSE	0.4 S	0.4 WNW	3.5 SSW	2.6 SW	3.9 NW
8時20分	1.6 SSE	1.2 SSE	4.4 NW	5.2 S	2.5 S	1.6 SSW	7.3 WSW	0.4 SW	0.4 SW	0.4 SW	0.6 WNW	0.6 NW	0.8 SSE	0.8 NNW	0.4 SW	3.8 WNW	3.3 W	4.6 WNW	1.3 WNW	2.2 WSW	9.6 SE	10.6 NW	1.2 S	4.5 NNW	3.3 WNW	6.7 SSE	0.4 S	0.4 WNW	2.8 SSW	2.4 SSW	3.7 NW
8時30分	1.7 S	0.7 SSW	4.8 NW	4.7 S	3 S	2.8 SSW	7.1 WSW	0.4 WSW	0.4 SSW	0.5 SW	0.5 WNW	1.1 NNW	1.8 SE	0.9 NW	0.4 SW	2.7 WNW	3.6 W	5.2 WNW	1.7 W	4 W	9.5 NW	9.5 NW	2 SSE	4 NW	5.1 WNW	6.3 SSE	0.4 S	0.4 WNW	2.3 SE	2.1 SW	4.7 NW
8時40分	2.3 SSE	0.7 SE	5.6 NW	5.3 SSE	2.6 S	2.9 SSW	8.8 WSW	0.4 WSW	0.4 SSW	1 SW	0.8 WNW	1.5 NW	1.4 SSE	1.3 WNW	0.4 SW	4 WNW	4.3 W	4.3 WNW	2.1 WSW	3.8 SE	6.3 NW	11 NW	2.5 S	4.8 NW	4.9 WNW	5.1 SSE	0.4 S	0.4 WNW	1.2 SSE	2.9 SSE	4.6 NW
8時50分	2 S	0.7 S	4.4 NW	4.9 S	2.9 SSW	3.2 SSW	8.7 WSW	0.4 WSW	0.4 SSW	1.5 SW	1.5 WNW	1.8 NW	1.6 SSW	0.4 WNW	0.4 SW	4.9 W	3.6 W	3.8 WNW	2 WNW	3.4 WNW	5.6 SE	12.4 NW	1.3 S	3.7 NW	4.7 WNW	5.8 SSE	0.4 S	0.4 WNW	2.4 SSE	1.6 SSE	5.8 NW
9時00分	1.7 S	0.6 SSE	6.2 NW	5.2 S	3 SSW	3.7 SSW	7.9 WSW	0.4 SW	0.4 SW	1.7 SW	1.6 NW	1.9 NW	1.1 S	0.4 WNW	0.4 SW	4.2 W	3 W	2.7 W	3.2 WSW	3.6 WNW	5.5 SE	10.7 NW	4.9 W	3.4 WNW	5.1 NW	5.2 SSE	0.4 S	0.5 WNW	2.3 SSW	2.5 SE	5.4 NW
9時10分	1.8 S	1.1 SSW	8.2 NW	4 S	5 SSW	3 SSW	7.7 WSW	0.4 WSW	0.4 SW	2.5 SW	2.1 WNW	2.2 WNW	1.4 S	0.4 NW	0.4 SW	3.3 W	3.4 W	3.2 WSW	2.2 WSW	3.7 W	5.6 SE	9.8 NW	7 W	4.2 W	4.4 WNW	5.3 SE	0.4 S	0.7 WNW	1.9 SSW	2.8 SE	3.7 NW
9時20分	2.1 S	1.2 S	8.7 NNW	5.3 S	5.5 SSW	2.5 SSW	6.1 W	0.4 WSW	0.4 SW	3.8 SW	2.5 NW	3.2 NW	1.9 S	0.4 WNW	0.4 SW	4.4 W	5.2 NW	2.9 WSW	1.3 WSW	3 W	8.2 NW	9.4 NW	9.1 WNW	3.4 W	4.7 NW	5.4 SSE	0.4 S	0.4 WSW	2.1 SSW	2.5 S	2.1 NW
9時30分	1.6 SSW	2 S	8.5 NW	5.1 SW	4.7 SW	2.7 S	5.7 W	0.4 WSW	0.4 SW	3.7 SW	3.3 WNW	3.6 WNW	1.9 S	0.8 WNW	0.4 SW	4.6 W	6.4 W	3.9 WSW	1.7 WSW	3.2 W	7.4 SE	11.1 NW	8.9 WNW	3.8 WSW	4.3 NW	4.2 S	0.4 S	0.4 SSW	1.7 SSW	2 SSW	4 NW
9時40分	1.9 S	1.1 S	9.1 NNW	4.4 S	4.4 SSW	2.8 S	7.4 WSW	0.4 WSW	0.4 SW	3.5 SW	2.5 WNW	3.5 WNW	2 S	0.8 NW	0.4 SW	5.2 W	6.7 W	4.3 WSW	1.8 WSW	4.1 SW	6.1 SE	12.2 WNW	5.9 WNW	4.6 NW	4.1 NW	3.6 SSW	0.4 S	0.4 SW	2.1 SSW	3 SSW	5.1 WNW
9時50分	2.2 S	0.9 SW	8.3 NNW	5.1 SSW	4.3 S	2.3 S	5.7 WSW	0.4 SW	0.4 SW	4.5 SW	2.8 WNW	1.7 WNW	2 S	0.9 NW	0.4 SW	5.9 WSW	7.4 WNW	4.4 WSW	2 W	4.4 SE	4.6 SE	13.5 NW	4.6 W	4.5 WSW	5.5 WNW	4.2 SSW	0.4 S	1.4 SW	2.6 S	3.4 S	5 WNW
10時00分	2.2 SSW	1.5 SSE	6.9 NW	4.4 SSW	4.2 SSW	2.7 SSW	6.9 WSW	0.4 WSW	0.4 SW	5 SW	3.5 WNW	2.9 NW	2.1 S	2 NW	0.4 SW	5.3 WSW	8.6 WNW	5.7 WSW	2.6 W	5.1 WNW	3.4 SE	11.1 NW	5.6 W	7.2 WNW	5.6 NW	2.5 SSW	0.4 S	1.4 SSW	2.8 SSW	3.7 SSW	4.7 WNW
10時10分	2.4 SSW	1.6 SW	6.6 NW	8.2 SSW	4.7 SSW	3.3 S	6.7 W	0.4 WSW	0.4 SW	4.6 SW	3.8 WNW	2.7 WSW	2.5 S	1.5 WNW	0.4 W	4.6 WSW	7.3 WNW	5.9 WSW	2.5 W	6.4 WNW	2.7 SE	9.9 NW	6.4 WSW	4.5 WNW	5 SSW	1.6 SSW	0.4 SSW	2.7 SSW	3.2 SSW	5.4 SSW	5.5 NW
10時20分	2.2 SSW	2.1 SSW	6.4 WNW	7.2 SSW	6.1 SW	3.1 S	5.7 WNW	0.4 SW	0.4 SW	4.5 SW	4.9 WNW	2.1 S	2.2 S	2.3 NW	0.4 W	4.9 WSW	5.4 W	5.5 WSW	2.2 W	7.2 WNW	3.1 SSE	7.9 NW	5.2 W	3.2 WNW	5.3 WNW	3.3 S	0.4 SSW	2.7 SW	3.9 SSW	3.1 SSW	5 NW
10時30分	2.3 SSW	2.4 SSW	8.5 WNW	7 SW	7.6 SSW	3.6 SSW	6.6 W	0.4 SW	0.4 SW	4.3 SW	4.7 WNW	2.6 W	3.1 S	1.2 WNW	0.4 W	7 WSW	5.4 W	5.8 WSW	0.8 WSW	7.8 WNW	4.1 NW	10.4 NW	6 W	3.6 NW	5 WNW	3.2 S	0.4 SSW	2.3 SW	3.9 SSW	2.8 SSW	4.4 NW
10時40分	2.2 S	2.6 SSW	8.9 WNW	7.4 SW	7.8 SSW	4.2 SSW	7.2 W	0.4 SW	0.4 SW	4.4 SW	5.1 WNW	1.8 NW	3.2 S	0.4 WSW	0.4 W	4.4 W	4.5 W	5.7 W	2 W	7.6 WNW	4.8 SSE	12.1 NW	3.9 WSW	3 NW	4.5 NW	4 S	0.4 W	1.7 SW	4.7 SSE	3.5 SSE	4.1 NW
10時50分	2.4 S	3.8 S	9.1 NW	8.1 SW	7.7 SW	3.8 S	6.8 W	0.4 WSW	0.4 SW	6 SW	3.8 WNW	1.9 S	3 S	0.5 SW	0.4 NW	4.9 WNW	5.1 W	5 SW	2.8 SW	8.4 NW	6.7 SE	9.7 NW	4.5 W	5 NW	4.4 NW	3 S	0.4 WNW	2 SW	4.6 SW	3.9 S	5.6 NNW
11時00分	2.3 SSW	4.1 SSW	10.9 NW	7.4 SW	7.5 SW	4.6 S	6.6 W	0.4 WSW	0.4 SW	5 WSW	4.8 WNW	2.4 S	2.8 S	1.1 SW	0.4 NW	4.7 W	5.3 W	6 WSW	2.8 SW	7.1 NW	7.2 NW	7.3 NW	3.9 W	9.3 WNW	3.2 NW	2.1 SSW	0.4 NW	3.6 SW	4.3 SW	4.3 SW	5 NNW
11時10分	2 S	1.8 WNW	10.2 NW	7.1 SW	7.5 SW	4.9 S	6.7 WSW	0.4 W	0.4 SW	5.9 WSW	4.9 WNW	2.3 W	2.6 SSW	1.1 SW	0.4 W	5.3 NW	4.5 WSW	5.7 W	4.1 WSW	7.4 NW	7.4 SE	7.9 WNW	5 W	8.6 WNW	3.6 W	2.5 SW	0.4 NW	3.7 SW	2.8 SSW	3.5 SSW	4.9 NNW
11時20分	2.4 SW	1.1 NE	7.8 NW	8 SW	7.9 SW	5.4 S	7.7 WSW	0.4 WSW	0.4 SW	5.6 WSW	4.3 NW	2.2 WSW	2.9 SW	0.4 SSW	0.4 W	5.8 NW	5.2 WSW	7.1 WSW	5.8 WSW	5.6 NW	6.2 SE	10.8 WNW	4.3 W	6.6 NW	3.9 WNW	3 S	0.4 NW	5.1 SW	4.9 SW	5.4 SW	4.8 NNW
11時30分	2.2 WSW	2.2 S	7.2 NW	9.3 SW	7.6 SW	4.5 S	8.5 SW	0.4 W	0.4 SW	3.6 WSW	4.8 WNW	2.2 WSW	1.7 SSW	0.4 SSE	0.4 W	4.9 NW	5.1 WSW	6.8 WSW	5.1 WSW	4.9 NW	7.1 SE	11.2 WNW	4.8 W	7.2 NW	3.2 NW	3.7 S	0.4 NNW	5.5 WSW	5.9 SW	6 SSW	4.5 NNW
11時40分	2.3 SSW	1.4 W	9.5 NW	8.6 NW	7.6 SW	5.1 S	7.5 SW	0.4 W	0.4 SW	3.4 WSW	3.8 WNW	2.5 WNW	2.6 S	0.4 SSE	0.4 NW	5.3 NW	5.5 SW	6.2 WSW	6.3 WSW	6.4 WSW	6.4 SE	10.6 WNW	7.9 W	7.2 NW	3.3 WNW	4.4 SSW	0.4 NNW	5.6 WSW	4.7 SW	5.4 SW	4.3 N
11時50分	2.7 SSW	1.3 SSW	10.4 NW	6.8 SW	6.8 WSW	5.2 SSW	7.6 SW	0.4 WSW	0.4 SW	3.4 SW	5.4 WNW	3 WNW	2.2 S	0.4 SSE	0.4 W	5 NW	6.4 WSW	6.2 WSW	5.7 WSW	6.5 WNW	7 SE	9.5 WNW	7.3 W	6.6 NW	3.7 NW	4.4 SSE	0.4 NNW	5.5 WNW	3.1 SW	5.2 SW	4.1 NNW

上段：平均風速 (m/s) 下段：風向

表 50m高・2017年3月・10分値⑤

	1日	2日	3日	4日	5日	6日	7日	8日	9日	10日	11日	12日	13日	14日	15日	16日	17日	18日	19日	20日	21日	22日	23日	24日	25日	26日	27日	28日	29日	30日	31日
16時00分	0.4 NW	0.9 WNW	9.4 NW	9.1 SW	3.5 WSW	5.1 SW	4.8 NW	0.4 SW	5.8 SW	4.2 WSW	7.3 WNW	2.2 W	7.2 SE	0.4 SSW	0.4 WNW	6 WSW	4.8 WSW	4.6 SW	7.4 WNW	4.4 WSW	5.2 SSE	7.9 WNW	8.2 WNW	8.1 NW	2.8 NW	4.3 SE	0.4 WNW	2.9 W	5.1 SW	10 SW	3.8 N
16時10分	0.4 NW	0.4 WNW	9.6 NW	7.8 SW	3.3 SW	7.5 WSW	5.7 NW	0.4 SW	3.7 SW	3.7 SW	6.8 WNW	2.9 W	6.8 SE	0.4 SSW	0.4 WNW	7.2 WSW	4.2 WSW	2.9 WSW	7.1 WNW	5 W	5.9 SSE	9.7 WNW	8.6 WNW	6.1 NW	1.9 NW	5 SE	0.4 WNW	2.4 W	4.9 SW	10.4 SW	3.1 NNW
16時20分	0.4 NW	0.4 WNW	8.4 NW	6.3 SW	2 WSW	8.9 WSW	4.1 NW	0.4 SW	3.2 SSW	3.1 SW	7.2 NW	2.2 WSW	5.1 SE	0.4 SW	0.4 WNW	5.6 WSW	5.7 WSW	4.3 WSW	6.7 NW	4.2 WSW	6.3 SSE	7.8 WNW	9.7 NW	5.4 WNW	2.2 NW	6 SE	0.4 WNW	2.4 NW	6.1 SW	9.3 SW	4.2 NNW
16時30分	0.8 SW	0.5 WNW	9.3 NW	7.1 SW	2.1 SSE	10 WSW	3.4 NW	0.4 SW	3.9 SSW	2.4 WSW	5.4 NW	1.9 W	5.6 SE	0.4 SW	0.4 WNW	6.3 WSW	3.7 W	4.8 WSW	4.4 WSW	4.4 WSW	5.1 S	8.7 WNW	9.8 NW	5.9 WNW	2.2 NNW	5.9 SE	0.4 WNW	2 NW	4.3 WSW	8.1 SW	3.8 N
16時40分	2.6 SSE	1 NW	7.5 NW	7.8 SW	1.5 SSE	10.2 WSW	3.6 WNW	0.4 SW	3.5 SSW	2.2 WSW	5.5 NW	1 WNW	4.4 SE	0.4 SW	0.4 WNW	5.9 WSW	3.2 WSW	4.4 WSW	5.2 WNW	4.1 WSW	5.5 SSE	7.1 WNW	8.9 NW	5.5 WNW	2.6 NNW	5.5 ESE	0.4 WNW	0.6 SW	4.6 SW	7.3 SW	4 N
16時50分	3.3 SSE	2 NNW	7.4 NW	7.3 SW	1.8 SSE	10.9 SW	3.5 WNW	0.4 SW	3.7 S	1.8 WSW	6 NW	0.4 NW	4.8 SE	0.4 SW	0.4 WNW	5.2 WSW	3.2 WSW	4.8 SW	6.3 WNW	4.1 WSW	5.1 SSE	3.9 WNW	7.6 NW	4.4 W	2.9 NNW	5.3 ESE	0.4 WNW	2.2 W	4.2 WSW	7.3 SW	3.3 NNW
17時00分	3.4 SSE	1.7 NW	7.3 NW	6.9 SW	1.4 SSE	9.5 SW	3.7 WNW	0.4 SW	3 S	2.1 SW	5.4 NW	0.6 NW	4.2 SE	0.4 SW	0.4 WNW	3.4 WSW	3.2 SW	5.1 SW	5.3 WNW	4.5 SW	5 S	4.2 W	6.8 NW	4.4 NW	2.4 NW	4.1 SE	0.4 WNW	2.5 W	4.1 WSW	7.6 SW	2.4 NNW
17時10分	3.3 SSE	0.4 WNW	7.7 NW	5 S	0.6 S	8.3 SW	2.1 WNW	0.4 WSW	3.3 SSW	0.8 WSW	6 NW	0.8 WNW	4.7 SE	0.4 SW	0.4 WNW	3.6 WSW	2.6 WSW	4.5 SW	3.2 SW	3.4 S	5 S	4.1 SW	7.3 NW	5.6 NW	2.1 NNW	4 SE	0.4 WNW	1.4 WNW	3.4 WSW	8.4 SW	2.8 N
17時20分	4.3 SSE	0.4 NNE	7.9 NW	4.7 SW	0.9 SSE	8.8 WSW	2.4 SSW	0.4 WSW	2.8 S	1.4 WSW	7 NW	1.5 WNW	5.4 ESE	0.4 SW	0.4 WNW	3.6 WSW	4.1 W	4.9 WSW	3.3 WSW	3.3 SSE	5.2 SSE	4.2 SW	8.2 NW	4.2 WSW	1.3 NNW	3.7 ESE	0.4 WNW	1.1 W	4.9 WSW	8.1 SW	2.5 NNE
17時30分	5 SSE	0.4 ESE	9.8 NW	5.6 WSW	2.1 SSE	7.4 SW	3.9 SW	0.4 WSW	2.4 S	0.8 WSW	6.8 WNW	1.8 WNW	5 SE	0.4 SW	0.4 WNW	4.9 WSW	4.7 WSW	4.3 W	4.6 WSW	2.1 S	4.2 S	4.9 SW	7.5 NW	2.2 WSW	2.2 NNW	2.3 SE	0.4 WNW	3.7 WSW	4.7 WSW	9.1 SW	2.2 NNE
17時40分	5.5 SSE	2.3 NNE	10.4 NW	5.8 WSW	1.9 SW	6.5 SW	5.6 SW	0.4 WSW	3.4 S	2 WSW	8.1 NNW	1.9 NW	5.9 ESE	0.4 SW	0.4 WNW	3.8 WSW	6 WSW	4.7 W	5 WSW	2.2 SSW	3.3 S	4.9 WSW	7.7 NW	2.2 NNW	2.2 SE	0.4 WNW	3.6 WSW	5.9 WSW	7.6 SSW	1.9 N	
17時50分	5.9 SSE	0.8 E	9.2 NW	5.1 WSW	2.1 SSW	8.2 SW	4.6 SW	0.4 SW	3 S	0.6 WNW	6.8 NW	1 NW	5.6 ESE	0.4 SW	0.4 WNW	4 WSW	5.6 WSW	3.7 W	4.5 WSW	2.7 SW	2 SSW	3.5 SSW	7.4 NW	3 NW	2 N	1.6 SSE	0.4 WNW	3.5 WSW	6 WSW	6.4 SSW	1.1 NNE
18時00分	4.3 SSE	1.2 W	9.8 NW	5.3 SW	2.4 SSW	9.6 WSW	5.4 SW	0.4 SW	2.6 SSE	1.5 NW	6.8 NW	0.4 NW	4.8 ESE	0.4 SW	0.4 WNW	4.8 WSW	5.8 WSW	2.6 WSW	4.7 WSW	2.3 SW	1.8 SSW	5.9 SW	6.8 NW	3.3 W	2.2 N	3.1 SSE	0.4 WNW	3.4 WSW	5.2 W	5.8 SSW	0.8 NNW
18時10分	3.9 SSE	2.4 WSW	10.3 NW	5.9 WSW	2.3 SSW	7.8 SW	5.2 SW	0.4 SW	2.5 SSE	1.2 WNW	6.6 NW	0.4 NW	6.1 ESE	0.4 SW	0.4 WNW	4 WSW	6.4 WSW	4.2 SW	5.2 WSW	2.6 S	2.2 S	7.6 WSW	6.6 NW	2.9 WSW	2.5 N	2.2 SE	0.4 WNW	2.9 SW	5.3 WSW	5.7 SSW	1.7 NW
18時20分	4.3 SE	2 WSW	10 NW	6.3 WSW	2.5 SSW	8.3 WSW	4.5 SW	0.4 SW	2.2 SSE	1.8 NW	5.4 NW	0.4 NW	6.2 ESE	0.4 SW	0.4 WNW	5.6 WSW	7.2 WSW	6 WSW	4.9 SW	2.7 S	1.4 S	7.3 WSW	6.2 NNW	4.3 WNW	2.4 NNE	1.2 S	0.4 WNW	3.1 WSW	5.3 WSW	5.7 SW	2 NW
18時30分	5.1 SE	0.4 SSW	9.2 NW	6.7 WSW	2.5 SSW	9.2 SW	4.3 SW	0.4 SW	2.6 S	2.9 NW	5.7 NW	0.4 NW	4.5 ESE	0.4 SW	0.4 WNW	5 WSW	8.4 WSW	5 WSW	3.7 SW	2.7 S	1.4 S	7.1 WNW	6.5 NW	2.5 NW	2.7 NNE	2.4 WNW	0.4 WNW	1.9 WSW	4.9 WSW	6.5 WSW	1.7 NW
18時40分	4.1 SE	0.5 SSE	9.3 NW	7.3 WSW	1.2 SSE	9.1 SW	3.5 SW	0.4 SW	3.1 S	2.9 NW	5.7 NW	0.4 NW	4 SE	0.4 SW	0.4 WNW	2.8 WSW	8.3 W	5.8 WSW	3.4 SW	2.9 S	1.4 S	6.6 WNW	5.9 WNW	1.3 NNE	2.6 WSW	3.2 WNW	0.4 W	5.1 WSW	9.2 W	2.2 WNW	
18時50分	3.1 ESE	0.5 E	9.7 NW	6.8 WSW	1 S	11.2 WSW	3.2 WSW	0.4 SSW	2.5 SSW	1.7 NW	5.2 NW	0.9 SE	4.4 SE	0.4 SW	0.4 WNW	2.7 WSW	8.8 W	3 W	3.5 SE	1.7 SE	0.5 S	4.7 NW	7 NW	1.4 NW	1.7 NE	2.7 W	0.4 WNW	5.5 WSW	7.8 WNW	1.9 NW	
19時00分	2.5 SSE	0.5 NNE	9.9 NW	7.7 WSW	2.3 SSW	9.7 WSW	3.2 WSW	0.4 SW	2.5 SSW	2.2 WNW	4.7 NW	1.3 S	4.1 SE	0.4 SW	0.4 WNW	2.6 WSW	8.4 W	3 SW	4.3 SSW	2.9 ESE	0.4 S	4.6 WNW	7.4 NNW	2.1 NNW	1.9 NNE	2.5 WSW	0.4 WNW	0.4 W	5 WSW	9.9 W	2.1 NW
19時10分	3.6 SSW	1.2 NNW	10.3 NW	6.7 WSW	2.2 SSE	10.4 WSW	3.6 WSW	0.4 SW	2.9 SSW	3.8 WNW	5 NNW	1.8 S	4.2 ESE	0.4 SW	0.4 WNW	2.8 WSW	7.7 W	3.3 SW	2.6 SSW	1.7 SE	0.4 S	5.4 WNW	7.3 NNW	0.7 NW	1.5 NNE	3 S	0.4 WNW	0.4 SSW	4.8 WSW	7.4 W	1.1 NW
19時20分	5.2 S	2.3 NW	10.3 NW	6.9 WSW	2.8 SSE	10 WSW	4.5 SW	0.4 SW	3.5 SW	3 WNW	6.1 NW	1.4 SSE	3.9 SE	0.4 SW	0.4 WNW	2.9 WSW	6.5 W	4.2 SSW	2.4 S	1.3 SE	0.4 S	6.1 W	2.2 NW	1.3 N	2 N	2 SE	0.4 WNW	0.4 S	4 WSW	8.3 WSW	1.3 NW
19時30分	6.2 SE	2.5 NNW	10.1 NW	6.1 WSW	3.4 SSE	10.9 WSW	5.3 SW	0.4 SW	3.6 SW	3.3 WNW	6.1 NW	1.5 SSE	5.3 ESE	0.4 SW	0.4 WNW	4 WSW	5.8 W	4.7 SW	2 SSW	0.6 SE	0.4 S	5.8 W	5.7 NW	2.3 N	0.7 N	2.2 SE	0.4 SSE	4.3 SW	6.4 SW	0.9 NW	
19時40分	5.8 SSE	2.3 NNW	9.8 NW	6.2 WSW	4 SE	9.9 WSW	5.9 WSW	0.4 SW	3.1 SW	3.6 NW	6.4 NW	1.4 SSE	6.6 ESE	0.4 SW	0.4 WNW	3.2 WSW	5 W	5.8 SW	2.3 S	0.8 S	0.4 S	4.9 WSW	6.2 NW	2.3 NNW	0.4 N	3.4 SSE	0.4 SE	1.7 SW	2.8 SW	5 WSW	0.4 NW
19時50分	5.7 SSE	2.8 NW	9.5 NW	6.4 WSW	4.9 SE	9.4 WSW	5.2 WSW	0.4 SW	2.9 SSW	2.6 W	5.8 NW	1.5 SSE	3.5 SSE	0.4 SW	0.4 WNW	2.1 WSW	4.2 WSW	5.8 SW	2.8 SSW	0.6 SSE	0.4 S	4.5 WSW	4.4 NW	2.2 NNW	0.4 NNW	2.9 SSE	0.4 WNW	1.5 SSW	1.9 SSW	3.4 SSW	0.4 NW

上段：平均風速 (m/s) 下段：風向

表 50m高・2017年3月・10分値⑥

	1日	2日	3日	4日	5日	6日	7日	8日	9日	10日	11日	12日	13日	14日	15日	16日	17日	18日	19日	20日	21日	22日	23日	24日	25日	26日	27日	28日	29日	30日	31日
20時00分	5.1 SSE	2.4 WNW	9.1 NW	7 WSW	5.8 SSE	10.9 WSW	6.7 WSW	0.4 SW	2.6 SSW	3.4 W	5.8 NW	2.3 SSE	3.9 SSW	0.4 SW	0.4 WNW	2.9 WSW	6.3 W	6.8 SW	3.3 SSW	0.5 S	0.4 S	2.7 WSW	4.2 NW	2.3 NNW	0.4 NNW	0.9 SE	0.4 WNW	1.5 SE	2.4 SSW	3.8 SSW	0.4 NW
20時10分	5.7 SSE	1.5 NW	8.8 NW	6.3 WSW	6.1 SE	9.6 W	7 WSW	0.4 SW	2.7 S	6 WSW	5.6 NW	2.5 SSE	4.6 SW	0.4 SW	0.4 WNW	1.7 WSW	4.3 W	7.4 SW	3.8 SW	0.6 S	0.4 S	2.5 WSW	4.5 NNW	1.5 NNW	0.4 NNW	0.5 NNE	0.4 WNW	2.9 SE	3.6 SSW	2.6 WSW	0.4 NW
20時20分	6.2 SSE	2.1 NNW	8.9 NW	6.7 WSW	6.8 SSE	10.4 W	5.1 WSW	0.4 SW	2.1 S	6.2 WSW	5.7 NW	2 4.4 SSE	0.4 SW	0.4 WNW	3.2 WSW	6.3 W	7.5 SW	4 SSW	0.5 S	0.4 S	2.9 WSW	4.1 NNW	3.2 NNW	0.4 NNW	0.4 WNW	0.4 WNW	1.4 SSE	4.4 SSW	2.4 WSW	0.4 NW	
20時30分	6.6 SE	1.6 NNW	8.8 NW	5.5 WSW	7.2 SSE	11.1 W	4.9 WSW	0.4 SW	2.1 SSW	6.5 W	5.7 NW	1.4 SSE	4.9 SW	0.4 WNW	3.5 WSW	5.5 WSW	6.8 WSW	4.1 NNW	0.4 NNW	0.4 S	4.8 WNW	4.6 NW	1.5 W	0.4 NNW	1.7 WSW	0.4 WNW	1 1.7 SSE	2.3 WSW	3.6 WSW	0.4 WNW	
20時40分	5.7 SE	2.5 NNW	8.4 NW	5.2 WSW	6.6 SSE	9.3 WSW	5.3 SW	0.4 SW	3 SW	5.5 WNW	5.6 NW	2.2 SSE	5 SE	0.4 SW	0.4 WNW	3.6 W	5.4 W	6.8 WSW	3.5 SW	0.5 W	0.4 S	7.2 W	3.7 NW	1.7 W	0.4 NNW	2.5 WSW	0.4 WNW	0.5 SSW	2.5 WSW	4.4 SW	0.4 S
20時50分	4 SSE	2.4 NNW	8.7 NW	4.6 WSW	6.2 SSE	9.9 WSW	5.3 WSW	0.4 WSW	3.4 SW	3.6 WNW	5.6 WNW	2.2 SSE	4.4 SE	0.4 SW	0.4 WNW	3 4.5 WSW	6.2 W	6.8 SW	5 0.4 N	0.4 S	4.9 WNW	2.8 NW	2.7 W	0.8 SW	2.7 WSW	0.4 WNW	0.6 SSE	3.7 SSW	4 SW	1.5 S	
21時00分	5.7 SSE	1.8 NNW	8.8 NW	3.9 WSW	6.5 SSE	8.3 WSW	5.2 WSW	0.4 WSW	3.6 SW	4.7 WNW	5.1 WNW	2.7 SSE	4.6 SW	0.4 SW	0.4 WNW	3.8 WSW	5.2 W	6.3 WSW	3.8 SW	0.4 SE	0.4 S	5.2 NW	3 3.3 NW	2.2 W	1.8 SSE	0.4 WSW	0.4 WNW	1.2 SSE	3.4 SW	4.9 SW	1.3 SSE
21時10分	6.2 SE	0.4 WNW	8.2 NW	3.4 SW	6.1 S	7.4 SW	5.8 WSW	0.4 SW	2.4 SSW	5.4 WNW	4 WNW	3.1 SSE	6.1 SE	0.4 SW	0.4 WNW	2.8 WSW	4.7 W	6.3 WSW	3.2 SW	0.7 SE	0.4 S	7.2 WNW	3.3 NNW	2.9 W	2.4 S	1.3 S	0.4 WNW	0.4 SSE	3.1 SW	4.5 SW	1.8 SSE
21時20分	6.9 SE	0.8 WNW	7.6 NW	3.5 SSW	5.4 SW	7.3 SW	5.4 WSW	0.4 WSW	3 SSW	6.2 WNW	3.7 NW	2.7 SSE	5.7 SE	0.4 SW	0.4 WNW	5.1 WSW	4.6 W	7.6 WSW	4.6 SW	2 SE	0.4 S	7.3 WNW	3.5 NNW	3.7 NNW	3.4 S	1.7 S	0.4 WNW	0.6 SE	3.1 WSW	4.9 WSW	1.6 SSE
21時30分	6.8 SE	0.8 NNW	7.2 NW	3.6 SSW	5.7 SW	6.6 SW	5.1 WSW	0.4 WSW	2.7 SSW	5.6 WNW	2.7 NW	2.4 SSE	5.6 SE	0.4 SW	0.4 WNW	3.9 WSW	5.6 W	7.9 WSW	5.2 SW	1.7 SE	0.4 S	6 NNW	2.4 WNW	3.3 NNW	3.7 SSE	0.6 W	0.4 WNW	2.5 WSW	3.6 WSW	5.3 WSW	1.5 S
21時40分	5.7 SE	2 N	6.4 NW	2.4 SSW	5.4 SW	6.4 SW	4.3 WSW	0.4 WSW	2.5 S	4.2 WNW	3.2 NW	3.6 SSE	5.8 SE	0.4 SW	0.4 WNW	4.4 WSW	3.6 WSW	6.9 WSW	5.7 SW	1.3 SE	0.4 S	5.1 NW	2.2 W	2.7 NW	6 SSE	0.5 WNW	0.4 WNW	1.9 SW	2.9 SW	4 SSW	2.2 S
21時50分	5.2 SSE	1.1 NNW	6.2 NW	2.6 SSW	5.5 SSE	5.4 WSW	4.2 WSW	0.4 W	2.8 S	3.3 WNW	3.3 NW	3.3 SSE	5 SE	0.4 SW	0.4 WNW	4.3 WSW	3 WSW	6.3 WSW	6.6 WSW	2.4 SE	0.4 S	5.7 NW	1.5 W	1.8 SW	5.8 SSE	0.6 W	0.4 WNW	1.1 SSE	4.3 SW	4 S	1.5 S
22時00分	7.3 SE	1.5 N	5.5 NW	3.3 SW	5.2 SSE	7.3 W	4.5 WSW	0.4 W	3.2 S	3.4 WNW	3.2 NW	1.3 SSW	5.5 SE	0.4 SW	0.4 WNW	4.7 WSW	4.2 W	7.5 WSW	6.3 WSW	2.6 SE	0.4 S	5.8 NW	1 1.5 W	5 SSE	0.6 WNW	0.4 WNW	0.6 SSE	2 SSW	4.3 S	0.7 S	
22時10分	4.4 SSE	2.4 N	6.4 NW	3 SSW	4.5 SSE	5.6 W	4.1 WSW	0.4 WSW	3.4 SSW	2.9 NW	2.1 NW	1.2 SSE	4.2 SE	0.4 SW	0.4 WNW	4.6 WSW	3.9 WSW	7.8 WSW	6.2 WSW	2.6 S	0.4 S	6.2 NW	2.6 W	0.6 SSW	5.6 SSE	1.1 NNW	0.4 WNW	0.5 SSE	2.4 SW	4.3 SSW	0.4 S
22時20分	2.5 SSW	1.9 NNW	7 NW	2.5 S	4 S	5.7 W	3.4 WSW	0.4 WSW	2.8 SSW	2.4 NW	2 2.5 WNW	2.7 SSE	2.7 SE	0.4 SW	0.4 WNW	4 WSW	3.3 WSW	5.5 WSW	6.1 WSW	3 S	0.4 S	6 NW	2.5 W	1.5 SW	5.8 SSE	1.7 NNW	0.4 WNW	0.4 SSE	2.5 SW	3.6 SW	0.4 S
22時30分	2.6 SSE	2.7 NW	6.1 NW	2.8 S	3.7 SSE	7 W	4.5 WSW	0.4 WSW	2.3 SSW	4 NW	2.2 WNW	1.5 SSE	4.1 S	0.4 SW	0.4 WNW	4.4 WSW	3.8 WSW	5.4 WSW	6.3 WSW	3.5 S	0.4 S	7.8 WNW	2.9 W	2.2 SSE	5.8 NNW	1.1 WNW	0.4 WNW	0.4 S	2.5 SW	3.1 SW	0.4 S
22時40分	3.7 SE	1.9 NW	5.8 NW	2.7 S	3.6 S	6.9 WNW	4.5 WSW	0.4 WSW	2.2 SW	4.6 WNW	2.4 WNW	0.4 SW	4 S	0.4 SW	0.4 WNW	5 WSW	3.9 SW	6.6 WSW	6.8 WSW	3.7 SE	0.4 S	7.7 W	3.1 W	3.2 WSW	6.9 SSE	1.3 NNW	0.4 WNW	0.4 SW	4.1 SW	4.3 SW	0.4 S
22時50分	3.3 SSE	2.5 NW	5.3 NNW	2.6 S	3.4 SSE	6.2 WSW	4.4 WSW	0.4 WSW	2.2 SW	3.8 NW	2.9 WSW	0.6 SW	5 SSE	0.4 SW	0.4 WNW	4.7 WSW	4 WSW	6 6.1 WSW	3.5 SW	0.4 S	4.7 W	3.4 W	3.2 W	7 SSE	0.9 NNW	0.4 WNW	0.4 SW	4 SW	3.4 SW	0.4 S	
23時00分	2.8 S	2.5 NW	5.8 NNW	2.4 S	3.6 SSE	7.4 NW	4.3 WSW	0.4 WSW	1.8 SSW	4.1 WNW	3.7 WSW	0.6 SW	5.6 SE	0.4 SW	0.4 WNW	5.1 WSW	4.6 WSW	4.3 SW	5.1 SW	5 S	0.4 S	5.8 W	3.1 W	2.7 W	6.2 SSE	1 NNW	0.4 WNW	0.4 SW	3.2 SW	2.5 SW	0.4 S
23時10分	2 SSW	2.7 NW	4.6 NW	2.8 SSE	4.1 SSE	7.8 NW	4.8 WSW	0.4 WSW	2.1 SSW	4.2 WNW	2.8 W	0.7 SSE	5.7 SE	0.4 SW	0.4 WNW	4.6 WSW	4.9 W	5.1 SW	5.3 SW	4.6 SE	0.4 S	7 4.2 W	4.2 WSW	2.6 WNW	6 SSE	2.4 NNW	0.4 WNW	0.4 SW	3.9 SW	4.5 SW	0.4 N
23時20分	2.9 S	2.5 NW	3 NW	2.3 S	4.3 SSE	7.5 NW	4.6 WSW	0.4 WSW	3.2 SW	4.4 WNW	2.5 W	0.8 SSE	5.7 SE	0.4 SW	0.4 WNW	4.9 WSW	4.1 WNW	4.7 SW	4.3 WSW	5.4 SE	0.4 S	6.1 W	3.9 WSW	2.4 WNW	7.2 SSE	2.3 NNW	0.4 WNW	1 1.9 SSW	2.9 SW	4.9 SW	0.4 N
23時30分	2 SW	2.4 NW	2.4 NW	2.6 S	3.8 S	7.6 NW	4.5 WSW	0.4 WSW	3.9 SW	3.9 WNW	2.4 W	2.9 SE	7 SE	0.4 SW	0.4 WNW	4.1 WSW	4.3 WNW	3.4 WSW	3.4 WSW	5.1 SSE	0.4 S	4.5 W	3.5 W	3.1 WNW	6.5 SSE	1.9 NNW	0.4 WNW	4.1 NNW	2.4 SW	4.8 SW	0.4 N
23時40分	1.2 SSE	3.8 NW	1.8 NNW	3.5 S	4.5 SSE	7.6 W	3.9 WSW	0.4 WSW	4 SW	2.2 WNW	1.9 W	4.3 ESE	6 SE	0.4 SW	0.4 WNW	3.6 WSW	3 WSW	5.5 WSW	3.9 WSW	3.4 S	0.4 W	2.9 W	4.8 W	3.2 WNW	6.8 SSE	1.1 NNW	0.4 WNW	5.9 NNW	2.8 SW	3.9 SW	0.4 N
23時50分	3.7 SSE	4.6 NW	2.5 W	3.1 SSE	5.2 SW	5.9 WNW	3.6 WSW	0.4 WSW	3.1 SSW	1.6 WNW	2.4 W	3.3 SSE	5.8 SE	0.4 SW	0.4 WNW	3.7 WSW	2.6 WNW	4.7 WNW	4.4 SW	4.7 SE	0.4 S	3.5 WNW	3.9 W	3.1 WNW	6 SSE	1.3 NNW	0.4 WNW	4.7 SSW	3.4 SW	4 0.4 N	

上段：平均風速 (m/s) 下段：風向

表 50m高・2017年4月・10分値①

	1日	2日	3日	4日	5日	6日	7日	8日	9日	10日	11日	12日	13日	14日	15日	16日	17日	18日	19日	20日	21日	22日	23日	24日	25日	26日	27日	28日	29日	30日	31日
0時00分	0.4 N	0.6 SSW	2.2 SSE	2.7 NNW	2.2 SSE	3.7 SSE	6.6 S	2.8 SSE	5.7 WSW	8.7 NW	8.5 ESE	2 NW	5.5 W	3.3 S	5.9 SSE	5.5 SW	5.5 SW	6.6 SSE	3.3 S	0.4 SW	4.7 SE	3.2 WSW	2.7 NW	0.4 SE	11.2 SE	3.5 SSE	4 SW	4.9 SSW	5.4 SSE	4.4 WSW	
0時10分	0.4 N	1 SW	2.1 SE	2.7 NW	2.1 SSE	3.8 SSE	6.3 ENE	1.8 ENE	7.1 WSW	7.8 NW	9.3 ESE	1.5 W	5.6 W	3.7 S	5.5 S	5.5 SW	5.7 SSW	13.5 SE	3 SSW	0.4 SW	2.5 SSE	1.7 WSW	1.1 WNW	0.4 SE	11.2 SE	3.7 S	2.9 SSW	5.2 SSW	5.9 SSE	3.6 SW	
0時20分	0.4 N	0.8 SW	1.8 SE	3.4 N	1.3 SSE	3.4 S	6.7 NW	2.9 NW	6.1 WSW	7.3 NW	11 ESE	0.4 NNW	6.3 W	2.1 SSW	5.6 SSE	6 SW	5 SSW	15.8 SE	2.7 SSW	0.4 SW	3 S	2.3 WSW	2.5 NW	0.4 SE	9.8 SE	3.7 S	2.2 SW	5.4 SSW	5.3 SSE	4.7 SW	
0時30分	0.4 N	0.8 SW	1.8 SE	4 N	0.6 SSE	3.8 S	6.5 SSE	1.7 WNW	5.2 WSW	7.3 NW	10.2 ESE	0.4 S	5.8 WSW	3.4 SSW	6 SSE	5.4 SW	4.2 SSW	13 SE	4.6 SW	0.4 SSE	2.9 SW	1.9 NNW	3.4 SE	0.4 SE	10.6 SE	3.9 SSE	1.9 SW	5 SSW	4.7 SSE	4.4 SW	
0時40分	0.4 N	1.2 SW	1.3 SSE	3.4 NNW	2.2 SE	4.2 S	6.8 E	0.4 E	5 SW	7.7 NW	9.6 ESE	0.4 WSW	5.3 WSW	2.5 S	5.4 S	5.4 SW	4.1 SSW	11.8 SE	4.5 SW	0.4 SW	3.7 SE	1.7 SSW	3.9 NNW	0.4 SE	10.8 SE	3.7 SSE	1.3 S	5.4 SSW	4.8 SSE	1.9 S	
0時50分	0.4 NNW	0.6 WSW	1.3 S	2.3 NW	2.3 SE	4.1 SSE	7 SSE	0.7 NE	5.9 WSW	7.1 NW	10 ESE	0.8 SSE	5.3 W	2.1 SSE	5.1 S	5.3 SW	3.7 SSW	12.1 SSE	4.2 W	0.4 SW	3.7 SE	3.4 SSW	4.4 NW	0.4 SE	10.1 SE	3.9 S	1.9 S	5.8 SW	4.9 SSE	1.4 SSW	
1時00分	0.4 NNW	1.3 SW	0.8 S	1.1 NW	2.3 SSE	3.5 SSE	6.6 SSE	1.3 SSE	5.6 WSW	6.4 NW	11.5 ESE	1.3 SW	4.5 W	3.6 SE	5.3 S	5.2 SW	3.5 S	14.8 SE	4.1 W	0.4 SW	3.2 ESE	3.9 SSW	3.8 NNW	0.4 SE	11.2 SE	3.6 S	2.2 SSW	5.9 SW	4.8 SSE	1.9 SSW	
1時10分	0.4 NNW	2.1 SW	1.7 S	2.4 N	2 S	3.3 SSE	5.7 SSE	4.4 SE	4.7 SW	7.5 NW	11.7 ESE	1.5 WSW	4 W	3 SE	4.6 S	4.6 SSW	2.4 SSE	12.2 SE	2.3 WSW	0.4 SW	2.2 SE	4.7 SSW	3.1 NW	0.4 SE	11.7 SE	4.1 S	2 SW	5.3 SW	4.8 SSE	4.1 SSW	
1時20分	0.4 NNW	2.4 WSW	1.5 SSE	2.7 NNE	1.9 S	3.9 SSE	5.4 SSE	3.6 SSE	5.2 WSW	7.3 NW	11.6 SE	4.4 W	5.3 W	3.2 SSE	4.5 S	4 SW	2.9 SSE	13.8 SE	1.9 W	0.4 SW	2.3 SE	4.9 SSW	3.1 NW	0.4 SE	10.9 SE	4.3 S	1.5 SW	4.7 SW	4.7 SSE	2.2 SSW	
1時30分	0.4 NNW	2.6 WSW	1.4 SE	2.8 N	1.4 SSE	4 SSE	6.5 SSE	2.6 NW	3.7 WSW	7.2 NW	11.8 SE	6.8 W	4.8 W	3 SSW	4.1 S	4.2 SSW	3.2 SSE	15 SE	1.4 N	0.4 SW	2.2 SE	4.7 NW	3.3 NW	0.4 SE	9.2 SE	4.5 S	0.7 SSW	4.9 SW	5.4 SSE	1.6 S	
1時40分	0.4 WNW	2.7 SW	1.6 SE	3.4 N	1.3 SSE	4 SSE	6.4 SSE	1.1 WNW	4.1 WSW	8.2 NW	11.5 SE	7 WSW	4.5 WSW	4 SW	3.4 S	3.9 SSW	4 SSE	12.3 SE	1.1 S	0.4 SW	1.1 SSE	4.1 SSW	4.8 NNW	0.4 SE	9.1 SE	4.4 SSW	0.7 SW	5.5 SW	5.7 SSE	1.8 S	
1時50分	0.4 WNW	3.1 SW	1.7 SSE	3.2 N	1 S	3.9 SSE	5.8 SSE	1 SSW	4.2 WSW	7.3 NW	13.5 SE	7.2 SW	6.4 W	4 SSW	2.9 S	4.7 SW	3.2 SSE	13.5 SE	0.8 NNE	0.4 SW	0.7 SE	3.6 S	5.8 NNW	0.4 SE	8.1 SE	4 SSW	0.9 SW	6 SW	5.7 SSE	2.6 SW	
2時00分	0.4 WNW	3.4 WSW	2.3 SE	3.1 NNW	1.1 S	3.4 SSE	6.3 SSE	2.9 SE	4.1 SW	7.4 NW	13.1 SE	6.7 SW	5.3 WSW	2.9 SSW	2.7 S	4.3 WSW	4.2 SSW	14.7 SE	0.9 NW	0.4 SW	1 ESE	3.9 SSW	5.3 NNW	0.4 SE	6 SE	4.2 SSW	1.3 SSW	5.9 WSW	5.5 SSE	3.5 SSW	
2時10分	0.4 WNW	2 WSW	1.2 S	2.7 N	1.4 S	3.4 SSE	6.9 SSE	4.9 SSE	3.5 SW	6.7 NW	12.7 SE	5.3 SW	6.2 WSW	3 S	3.3 S	4.4 SW	4.2 SSW	11.3 SSE	2.1 W	0.4 SW	0.8 SE	3.7 SSW	5 NNW	1.2 SE	6.2 SE	3.3 SSW	1.6 WSW	6.5 SSE	5.7 SSE	3 SSE	
2時20分	0.4 WNW	1.6 SW	1.9 SSW	2.3 N	1.9 SSE	3.4 SSE	5.6 S	5.4 SSE	4.5 SW	6.9 NW	12.4 SE	4.8 SW	6.7 WSW	3.9 SSW	3.8 SSE	6.2 SW	3.5 SSW	8.6 SSE	2 S	0.4 SW	1 SE	3.8 SSW	4.7 NNW	2.3 SE	5.4 SW	4.2 SW	3.3 SW	6.7 SSE	5.5 SSE	3.1 SSW	
2時30分	0.4 WNW	1.4 SW	0.9 S	1.6 N	1.6 S	4.1 SSE	5.6 SSE	6.5 SSE	4.7 SW	7.1 NNW	13 SE	4.3 SW	7.3 WSW	5.9 WSW	4.2 SE	4.2 SW	3.7 S	10.7 SSE	1.8 S	0.4 ENE	0.6 SSE	4.5 SSW	4.7 NNW	1.9 SE	5.2 SE	3.8 SW	2.4 SW	7.2 SW	5.6 SSE	2.6 SW	
2時40分	0.4 WNW	1.5 SW	0.7 SSW	2 N	1.3 S	4.7 SE	6 SSE	8.6 SE	4.9 SW	6.6 NNW	13.6 SE	4.7 SW	6.5 WSW	4.4 SSE	4.8 SW	6.7 SW	3.7 SE	13.2 SE	4 SSW	0.4 SSE	1.3 SSE	5.3 SW	5.2 NNW	2.1 SE	5.3 SE	3.5 SW	2.1 SW	5.8 SW	5.4 SSE	3 SSW	
2時50分	0.4 WNW	1.4 SW	0.8 SSW	1.5 N	1 S	4.1 SSE	5.8 SSE	7 SE	4.3 SW	6.2 NNW	15.2 SE	4.9 SW	5.8 WSW	3.6 SW	4.4 SSE	5.7 WSW	3.6 SSW	14.2 SE	3.1 S	0.4 SW	0.9 S	5.5 SW	5.3 NNW	1.9 SE	5.9 SE	2.8 SSW	1.3 SW	6.9 SW	5.1 SSE	3.2 SSW	
3時00分	0.4 WNW	0.7 WSW	1.3 SW	1 NNW	1 S	3.9 SSE	5.3 SSE	7.6 SE	3.8 SSW	5.3 NNW	15.4 SE	5.8 SW	6.4 SW	5.5 SW	4.3 SSE	4.9 SW	3.4 S	14.3 SE	2.8 S	0.4 SE	1.3 SE	6.5 SW	4.2 N	1 SSE	5.4 SE	2.4 SSW	0.8 SW	7.9 SW	5.1 SSE	2.7 SW	
3時10分	0.4 WNW	0.6 SW	0.4 W	0.9 NNW	0.6 SSW	3.6 SE	5.5 SSE	4.6 SSE	3.6 SSW	4.8 NNW	16.8 SE	5.7 SW	5.8 SW	3 SSW	4.3 SSE	3.2 SW	3.5 S	13.9 SE	2.7 S	0.4 SW	1.6 SSE	6.7 WSW	3.5 N	0.4 SSE	5.3 SE	2.3 SW	1.2 S	7.1 SW	4.8 SSE	2.5 SW	
3時20分	0.4 WNW	0.5 SSW	0.6 SSE	2 N	0.7 S	3.8 SSE	5.5 SSE	3.5 WSW	4.2 SSW	3.5 NNW	16.7 SE	6 SW	6.3 SW	5.8 SW	4.4 SSE	5.3 WSW	2.8 SSE	17.1 SE	2.6 SW	0.4 SW	1.3 SE	6.7 WSW	4 NNW	0.7 SE	4.6 SE	2.2 SSW	2.7 S	7.1 SW	5.1 SSE	2.6 SW	
3時30分	0.4 WNW	0.8 SSW	1.4 SSW	2.6 N	0.7 SSE	3.2 SSE	5 S	3.9 SW	4.8 SW	3.7 NNW	16.3 SE	6.2 SW	7.1 SW	4.1 SW	4.6 SE	5.3 SW	2.5 SE	11.3 SSE	1.5 ESE	0.4 SW	1 SE	7.3 SW	3.3 N	0.4 SE	4.7 SE	2.2 SSW	3.9 SSW	6.7 SW	5.7 SE	1.1 S	
3時40分	0.4 WNW	0.6 S	1.2 S	1.7 N	1.3 S	3 SSE	6 SSE	1.8 SW	4.4 SW	3.7 NW	15.2 SE	6.3 WSW	6.5 SW	3.8 SSW	5.9 SSE	3.6 SW	3.1 SE	8.4 SSE	1.2 ESE	0.4 SW	1.2 SE	6.5 WSW	3.1 N	0.8 SSE	4.4 SE	2.5 S	3.3 S	6.2 WSW	5.5 SSE	3.1 S	
3時50分	0.4 WNW	0.5 S	0.6 S	0.9 N	0.8 S	2.6 SE	6.1 SSE	3.8 S	5 SW	3.6 NW	16.9 SE	6.4 WSW	5.9 SW	4.8 SW	6.1 SSE	4.6 WSW	3.2 SSE	13.1 SE	1.6 ESE	0.4 SW	1 SSE	6.9 SW	3.5 N	0.4 S	3.9 SSE	2.4 SSE	3.3 SSE	6.3 WSW	4.5 SSE	3.7 SSW	

上段：平均風速 (m/s) 下段：風向

表 50m高・2017年4月・10分値②

	1日	2日	3日	4日	5日	6日	7日	8日	9日	10日	11日	12日	13日	14日	15日	16日	17日	18日	19日	20日	21日	22日	23日	24日	25日	26日	27日	28日	29日	30日	31日
4時00分	0.4 WNW	0.5 SE	0.7 SSE	0.8 NNW	1.9 SE	2.9 SE	5.6 SSE	4.2 S	5.1 SW	3.6 NW	19.3 SE	6.5 WSW	5.7 SW	4.5 SW	5.4 SSE	3.2 SW	3.1 SSE	21.8 SE	2.7 SSE	0.4 SW	2.1 SE	5.7 SW	3.4 N	0.4 SSE	3.1 S	3.2 SSE	2.8 WSW	4.7 WSW	4.9 SSE	3.4 S	
4時10分	0.4 WNW	0.5 SE	0.7 SSW	1.3 N	1 SE	3.4 SE	4.8 SSE	4.6 SSE	4.2 SW	3.6 NW	18.7 SE	5.6 WSW	6 WSW	5.7 SSW	4.9 S	3.2 SW	2.5 SE	23.1 SE	2 S	0.4 SW	2.4 SSE	4.6 SSW	3.4 N	0.4 SSE	2.6 SSW	3.9 SSE	2.5 WSW	5 SSE	3 S		
4時20分	0.6 NNE	0.4 SE	0.4 S	1.9 N	0.9 SSE	4.2 SE	4 SSE	3.4 SSE	4.9 SW	3.7 NW	19.9 SE	5 WSW	5.2 WSW	5.5 S	4.9 S	3.2 SW	2.2 SSE	20.2 ESE	3.4 SW	0.4 SW	2.3 S	4 SSW	3.6 N	0.4 SSE	3.3 SSW	3.9 S	2.1 WSW	4.1 SSE	4.1 SSE	3.4 SSW	
4時30分	0.4 N	0.4 SE	0.4 SSE	1.9 NNW	0.8 SSE	4.4 SE	4.2 SSE	3.4 SSW	3.7 SW	3.9 NW	21.2 SE	5.1 WSW	5.9 SW	5 SSW	5 S	3.7 SW	2.1 SSE	19 SE	3.4 S	0.4 SW	3.1 S	5.6 SSW	4 NNW	0.4 SSE	3 SSW	4.1 SSE	2.2 WSW	5.3 SSE	4.2 SSE	3.7 SW	
4時40分	0.4 N	0.4 SSW	0.9 S	0.7 NW	1.2 SSE	4.6 SE	5 SE	3.1 SSW	3.2 SW	3.9 NW	21 SE	5.6 WSW	4.9 SW	6.7 SW	4.8 S	3.8 SW	2.1 SSE	18.3 SE	2.6 SSE	0.4 SW	2.7 SSE	5.1 SW	5.2 NW	0.4 SSE	1.8 S	4.4 SSW	1.4 WSW	5 WSW	4.7 SSE	2.6 SW	
4時50分	0.5 NNW	0.4 S	1.5 SE	0.6 SW	1.5 S	4.7 SE	4.7 SSE	3.7 SSW	3.1 SW	3.8 NW	20.3 SE	6.4 WSW	5.6 WSW	7.1 SW	5.2 S	4.7 SW	2.5 SE	15.3 SE	3.7 S	0.4 SW	3.2 SSE	4.4 SSW	4.7 NNW	0.4 SSE	1.3 S	4.3 SSE	1.9 WSW	4.5 WSW	5.3 SSE	1.2 SSE	
5時00分	0.4 NNW	0.7 SSW	1.7 SE	0.4 SW	1.6 S	5.3 SE	3.7 S	2.4 S	2.3 SSW	3.8 WNW	17.7 SE	6.2 W	5.6 SW	7.8 SW	5.5 S	6.4 SW	2.5 SE	15.5 SE	4.1 SE	0.4 SW	3.6 SSE	6.3 SW	4.8 N	0.4 SSE	0.4 SSW	4.3 SSE	1 SW	5.2 WSW	5.1 SSE	0.9 E	
5時10分	0.4 NNW	1.7 S	1.6 SE	0.4 WSW	2.3 SSW	6.1 SE	3.7 SSE	4.7 SSE	2.3 SW	3.1 WNW	17.1 SE	6.5 W	5.6 WSW	7.4 SW	5.8 S	4.4 WSW	3 SSE	14.4 SE	3.5 SE	0.4 SW	3.4 SSE	5.9 SW	4 N	0.9 SSE	1.1 SSE	4.2 WSW	1.4 WSW	4.3 WSW	4.9 SSE	0.9 ENE	
5時20分	0.4 NNW	0.8 SE	1.6 SSE	0.9 NNE	2.1 S	7.9 SE	5.3 SSE	5.6 SSE	1.1 SW	2.9 WNW	16.4 SE	6.6 W	5.8 WSW	7.5 SW	6.3 S	7.3 WSW	3.1 SSE	12.9 SSE	3.9 SSE	0.4 SSW	3.3 SSE	6.2 SW	4.8 N	2.6 SSE	2.8 SE	4.3 SSE	1 WSW	4.2 WSW	5 SSE	1.3 NE	
5時30分	0.4 NNW	1.3 ESE	1.4 S	1.5 NE	2.3 SSE	8.6 SE	5.4 SSE	3.3 WSW	2.8 SW	2 WNW	19.6 SE	7.9 W	8 WSW	8.1 SW	5.8 S	6.6 SW	2.8 SW	13.1 SE	4.8 SSE	0.4 SW	3.6 SSE	5.4 SW	5.9 NNW	1.5 SSE	1.7 SSE	4.3 SSE	0.7 SSW	3.9 SW	5.2 ESE	1.8 ESE	
5時40分	0.4 SSE	1.2 SE	2.5 S	2.2 N	2.4 SE	9.1 SE	5.2 SSE	1.1 WSW	2.9 SSW	1.4 W	19.9 SE	8.7 NNW	6.5 W	7.7 SW	5.2 SW	7.6 SW	3.3 SW	13.1 SE	5 SE	0.4 SW	3.7 SE	5.2 SW	6 NNW	0.4 SSE	2.1 SE	4.8 SE	0.8 SW	3.6 SW	6.1 ENE	1.1 ENE	
5時50分	0.4 S	0.5 SSE	2.5 S	2.4 N	2.3 SE	10 SE	6 SSE	1.9 SSW	2.6 SSW	1.6 W	19.9 SE	9.5 NNW	4.8 W	7.6 SW	5.1 S	8.6 SW	1.7 SW	14.1 SE	5.5 SE	0.4 SW	3.5 SE	4.4 SW	5.7 NNW	0.4 SSE	1.1 SSE	5 SSE	1.5 SSW	3.9 SW	5.3 SSE	2.5 ESE	
6時00分	0.4 SSW	0.4 ESE	2 S	2 N	2.8 SE	10.1 SE	4.4 S	3.2 SSE	2.7 S	2.6 W	18.4 SE	9.8 WNW	2.3 W	5.8 SW	6.2 S	6.8 SW	0.4 SSE	13 SE	4.8 SSE	0.4 SW	3.8 SSE	4.2 WSW	5.1 NNW	0.4 N	1.1 S	4.7 SE	1.7 SSE	3.8 SW	5.2 SSE	2.2 SE	
6時10分	0.4 SSW	0.4 ESE	1.8 SE	2.1 NNE	2.4 SSE	11.3 SE	5.6 S	4.2 SSE	2.6 SSW	2.3 WNW	20 SE	9.9 WNW	1.4 W	4.7 SW	7 SSW	7 SW	0.6 SSW	9.9 SSE	5.7 S	0.4 SW	4 SSE	2.3 SW	4.9 NNW	0.8 NW	1.8 S	5.1 SSE	0.7 SE	3.2 SW	4.4 SSE	3.4 ESE	
6時20分	0.4 SSW	0.4 S	2.4 SE	2.6 N	2.2 SSE	10.8 SE	5.9 S	3.4 SW	3.7 S	2.5 NW	18.9 SE	10.8 WNW	1.4 WNW	3.7 SSW	6.7 SSW	7.9 SW	0.8 SE	8.1 S	5.6 SW	0.4 SW	4.1 SSE	2.8 SW	4.8 NW	0.4 NW	1.5 S	5.8 SSE	1.5 SW	3.7 SSE	4.8 SSE	1.8 SSE	
6時30分	0.4 SSW	0.4 WSW	1.1 SSE	2.1 N	2 SSE	9.2 SE	5.5 SSE	1.9 SSW	2.8 S	2.8 NW	19.6 SE	11 WNW	2.3 WSW	2.1 S	6.5 SSW	6.7 WSW	0.8 SSE	7.2 S	7.3 SW	0.4 SSE	3.5 SSE	3.5 SW	3.3 NW	0.4 N	1.2 SSE	5.9 SSE	2.1 WSW	5.2 SSE	4.7 SSE	2.6 S	
6時40分	0.4 SSW	1.1 W	1.5 SSE	1.3 N	2.4 SSE	10 SE	6 SSE	1.7 SSW	2.9 SSE	4.2 NW	17.9 SE	9.8 NNW	2.7 SSW	1.5 SSE	5.8 SW	5 S	1.2 SE	5.5 S	8.4 SW	0.4 SW	2.5 SSE	3.8 SW	2.9 NW	0.4 NNE	1.3 S	5.4 SSE	2.2 WSW	3.7 SSE	4.3 SSE	1.3 ESE	
6時50分	0.4 WSW	1.1 WSW	0.8 S	2.5 N	3.2 SSE	10.1 SE	5.9 SSE	0.9 WSW	2.3 S	4.4 NW	17.9 SE	9.6 WNW	4 SW	2.4 SSE	6.2 SSW	5.5 SW	2.1 SSE	3 SSW	8.2 SW	0.4 SW	3 SSE	3.4 SW	2.7 NW	0.4 NNE	1.3 SSE	5.2 SSE	1.8 SW	4.8 SSE	3.9 SSE	4.1 SE	
7時00分	0.6 WNW	0.6 WNW	0.8 SW	2.3 NNE	3.1 SSE	9.6 SE	5.2 SSE	0.4 NNE	2 SSE	3.8 NW	18.1 SE	11.1 WNW	4.8 SSW	2.9 SSW	5.6 SSW	5.9 SW	1.1 SE	3.4 S	6.5 SW	0.4 SW	3.3 SSE	4.2 SW	3.2 NW	0.4 NNE	1.4 SSE	4.9 SSE	1.7 SSW	4.2 SSE	3.8 SSE	2.4 SSE	
7時10分	0.4 WNW	0.5 WNW	1.1 WSW	2.4 N	2.6 SSE	10.7 SE	5.5 SSE	0.7 SSW	1.2 SW	3.4 NW	16.7 SE	11.2 WNW	5.6 SW	3.9 S	6 SSW	5 SW	0.5 SSE	3 SSW	4 SW	0.4 SW	3.4 SSE	4.1 SW	2.7 NW	0.5 ESE	1.9 S	3.6 SSE	1.4 SSW	3.3 SSE	4.5 SSE	2.2 S	
7時20分	0.5 WNW	0.4 WSW	1.5 SSW	2 N	2.7 S	10.5 SE	4.8 SSE	0.9 SSE	1.3 SW	3.3 NW	17.5 SE	11.6 WNW	5.6 SW	3.2 SSE	5.8 SSW	4.7 SW	0.5 SSE	1.7 SSW	5.4 SSW	0.4 SW	2.8 SSE	3.8 WSW	2.2 WNW	0.9 SW	2.3 SSE	4 SSE	1.8 SSW	2.1 SSE	4.6 SSE	2.4 SE	
7時30分	0.4 WNW	0.5 WSW	1.6 SSW	1.3 NNW	2.9 SSE	11.1 SE	4.3 SSE	1.6 SSW	1.6 SSW	3 NW	15.6 SE	11.7 WNW	7.6 SW	3 SSW	5.1 SSW	4.7 SW	0.5 S	1.5 WNW	5.4 S	0.5 WSW	3.9 SSE	3.4 SW	2.8 WSW	0.5 WSW	2.1 SSW	3.8 SSE	2 SSE	4.2 SSE	3.8 SSE	3.8 SSE	
7時40分	0.4 WNW	1.8 WNW	2.2 SW	1 NNW	3 SE	10.4 SE	4.6 SSE	0.7 NW	1.9 SSW	3 NW	15 SE	10.8 WNW	8.3 SW	3.2 S	5.1 SW	7.8 SW	0.4 SSE	1.7 WNW	7.2 S	2.3 W	3.9 SSE	2 SW	2.9 W	0.5 SSE	1.7 S	2.3 S	1.7 S	2.8 S	3.6 S	3.9 SE	
7時50分	0.7 WNW	2.7 NW	2.8 SSW	1.5 N	2.6 SE	9.4 SE	4.7 SSE	0.7 NE	1.7 SSW	2.1 NW	13.7 SE	11.5 WNW	7.6 WSW	4.5 SSE	5.9 SW	8.1 SW	0.4 NE	1.4 SSE	6.1 S	2.3 W	3.8 SSE	2.1 SW	2.9 W	0.7 SSE	2.5 S	2.2 SSW	2.2 SSW	2.8 SSW	3.5 SSE	4.6 SE	

上段：平均風速 (m/s) 下段：風向

表 50m高・2017年4月・10分値③

	1日	2日	3日	4日	5日	6日	7日	8日	9日	10日	11日	12日	13日	14日	15日	16日	17日	18日	19日	20日	21日	22日	23日	24日	25日	26日	27日	28日	29日	30日	31日
8時00分	1.5 WNW	2.6 NW	2.6 S	1.3 N	2.5 SSE	9.5 SE	4.4 SSE	2.1 SE	1.9 SW	2.3 NW	14.1 SE	10.9 WNW	10.9 WSW	4.1 S	6 SW	9.6 WSW	1.5 NNE	2.8 S	5.6 S	1.3 W	3.3 S	4 SW	3.2 W	1.3 S	2.7 SSW	1.8 SSW	1.9 SW	3.8 SW	3.9 S	4.7 SE	
8時10分	1.1 WNW	3.2 NW	2.8 S	1.4 N	2.7 SSE	10.1 SE	4.2 SSE	1.9 WSW	0.8 SW	3.1 NW	13.8 SE	10.4 NW	10.7 WSW	4.2 S	6.5 WSW	9.1 SW	1.9 NNW	0.7 S	6.9 SSW	2.5 W	4 S	4.1 SW	3 W	1.5 WSW	2.5 S	1.8 SW	2.2 WSW	4.8 WSW	3.9 SSW	4.4 SSE	
8時20分	1.1 WNW	3.3 NW	2.6 SSW	1.4 NNW	2.7 S	9.5 SE	4.4 SSE	1.8 NW	1.3 NNE	3.4 WNW	14.4 SE	10.6 NW	9 WSW	3.4 S	7.8 WSW	9.3 SW	2 NW	1.9 S	5.6 SSW	2.1 WSW	4.6 S	3.7 SW	2.8 NW	0.5 WNW	2.8 SSW	1.7 SW	1.7 SW	5.4 WSW	3.4 SSW	3.5 SSE	
8時30分	0.8 WNW	2 NNW	2.5 SW	0.9 NW	1.7 S	9.3 SE	4.1 SSE	0.5 SSE	2.5 W	3.6 WNW	15.9 SE	11 WNW	12.6 WSW	3 W	6.9 W	10 SW	1.8 NW	3.5 SSE	6.2 WSW	2.6 WSW	4.6 S	3.2 WSW	4 WNW	0.6 NNE	2.5 SSW	2.3 SSW	1.8 WSW	5.1 SW	4 SSW	3.1 S	
8時40分	0.7 W	3.7 NW	2.9 SW	1.5 NW	2.6 S	8.9 SE	5.1 S	1.5 N	2.7 WSW	3.8 NW	15.8 SE	9.8 WNW	11.4 WSW	3.5 SW	6.5 WSW	8.6 SW	1.9 NW	3.5 S	9.9 SW	2.1 W	4.3 S	4.5 W	3.8 NW	0.9 SSW	2.5 SSW	2.2 SSW	2.6 WSW	5.2 SSW	4.5 SSW	5 SSE	
8時50分	1 W	4.2 NW	4.9 SW	1.6 WNW	2.9 S	9.7 SE	4.1 S	1.2 NW	1.7 WNW	4 NW	16.2 SE	9.6 WNW	8.3 WSW	4 SSW	7.2 WSW	8.6 SW	1.7 NNW	4.1 SSW	6.9 SW	2.7 W	4.5 S	2.7 W	3 WNW	0.7 NW	2.4 S	2.9 SSW	2.8 WSW	5.2 SSW	4.2 SSW	4.2 SSE	
9時00分	0.8 W	3.4 NW	4.3 SW	2.2 W	3.7 S	9.2 SE	4.5 SSW	1.1 NNE	2.7 NW	3.3 WNW	17.8 SE	9.7 WNW	8.4 SW	3.9 SW	10 WSW	7.4 SW	1.1 NNW	4.4 SW	8.7 WSW	2.9 W	4 S	3.9 WSW	2.9 NW	1.4 W	3.6 SSW	3.7 WSW	2.8 WNW	4.8 WSW	3.8 SSW	4 SSE	
9時10分	0.6 WSW	3.9 NW	3.7 SW	1.6 W	3.5 S	7.2 SE	3.6 SW	0.5 NE	3.8 WNW	2.7 WNW	17.3 SE	9.6 WNW	9 SW	3.3 WSW	7.8 SW	8.6 SW	0.7 NNW	3.2 SW	8.6 WSW	4.2 W	3.7 S	3 W	5.3 WNW	1.7 WSW	3.1 SSW	3.9 SW	4.2 WNW	4.3 WSW	3.7 SSW	4.3 S	
9時20分	0.7 W	3.1 NW	3.8 SSW	1.5 W	3.3 S	8 SE	4.5 SW	0.7 WSW	3.1 NW	3 WNW	17 SE	9.6 WNW	8.3 SW	3.6 SSW	6.7 WSW	7.9 WSW	0.4 N	3.8 WSW	8.7 WSW	4.8 WSW	3.3 S	3.7 SW	4.7 WNW	1.6 WSW	3.8 SSW	4.3 WSW	4.4 WNW	5.1 SSW	3.6 SSW	5.3 S	
9時30分	0.7 WNW	4 NNW	4.5 SSW	1.6 W	3.6 SSW	7.3 SE	4.2 SE	1.5 S	2.9 NW	3.1 WNW	16.3 SE	9.5 WNW	8.9 SW	5.6 SW	3.9 SW	9.3 SW	0.5 NNW	7.1 WSW	10.6 WSW	3.9 WSW	4.1 S	3.6 SW	4.6 WNW	1.6 WSW	3.4 SW	3.9 WNW	4.1 WSW	4.7 SSW	4.5 S		
9時40分	1 WNW	4.3 NW	4.3 SSW	1.2 W	3.1 SW	8.2 SE	3.8 SW	2.2 S	3.6 NW	3.5 NW	15.5 SE	8.6 WNW	8 SW	5.4 SSW	5.7 SW	9.3 WSW	0.4 NW	8.5 WSW	13.1 SW	4.4 SW	4.9 SSE	4.4 SW	4.5 WNW	2 SW	4 SW	2.2 SW	3.9 WNW	3.6 SW	3.9 SW	4.8 SSW	
9時50分	1.4 WNW	3.1 NW	4.3 SW	1.4 WSW	2.4 SSW	8.2 SE	5.2 SW	1.6 SW	3.7 NW	3.1 WNW	15.2 SE	7.6 W	6.4 SSW	4.3 SW	5.6 WSW	10 WSW	1.2 SW	8.6 SW	13.6 SW	6.2 SW	4.5 S	4.9 WSW	3.3 NW	2.3 SSW	4.1 SW	2.1 SW	4.5 WNW	3.3 W	5 SSW	5.4 SSW	
10時00分	1.5 WNW	3.1 NW	5.2 SW	2.2 W	2.6 SSW	7 SE	4.1 SW	1.4 SW	3.2 W	4.5 WNW	14.7 SE	9.1 W	6.5 SW	4.6 SSW	4.1 SW	7.9 SW	1.4 SW	6.7 WSW	13.8 SW	5.1 WSW	4.6 S	6.5 SW	6 NW	2.2 S	3.7 SSW	2.2 SSW	3.7 WNW	3.1 WSW	4.7 WSW	4.5 SSW	
10時10分	1.8 WNW	3.6 NW	6.1 SW	2.9 W	3.3 SSW	6.7 SE	5 SSW	1.7 S	1.3 WNW	4.1 WNW	16 SE	9 W	6.7 SW	6.4 SW	4.9 SW	5.8 SSW	0.9 SSW	6.4 WSW	14.4 SW	5.2 SW	4.1 SSE	8.2 SW	6.3 NNW	2.5 S	3.8 SSW	3 SSW	5.1 WNW	3.7 WSW	5.9 WSW	5 SSE	
10時20分	1.8 WNW	3.5 NNW	5.6 SW	2.9 WSW	3.5 S	5 SSE	6.2 SW	1.2 SW	1.6 WNW	3.4 WNW	15.8 SE	9.2 WNW	7.6 WSW	5.2 SW	5.5 SW	5.8 SSW	2.1 S	5.5 WSW	12.6 WSW	5.5 SSE	4.1 SW	9.1 NNW	6.4 SSW	2.5 SSW	3.4 SW	2.8 WSW	3.8 WNW	5 WSW	8 W	4.4 SSW	
10時30分	2.2 WNW	3.1 NW	4.8 SW	3.1 WSW	3.6 SSW	5 S	5.7 SSW	1 WSW	3.1 WSW	2.7 NW	14.5 SE	9.5 WNW	8.1 WSW	4.4 SW	5.1 SW	2.6 SSW	3.8 SSW	5.2 WSW	12.7 WSW	5.6 WSW	5.1 SSE	7.9 SW	5.4 NW	3 SW	3.6 SW	2.7 WNW	4 WSW	5.6 WSW	6.5 WSW	5.9 S	
10時40分	2.3 WNW	3.5 NW	5 SW	2.8 WSW	3.4 SSW	5.4 S	6.2 SW	1.6 W	3.5 WSW	3.2 W	12 SE	7.7 WNW	9.5 WSW	4.9 WSW	3.1 SSW	3.5 SSW	5.3 S	5.3 SW	14.3 SW	6 W	4.3 SSE	6.8 WSW	4.5 NNW	3.2 SW	4.2 SSW	2.4 WNW	4.7 SW	6.2 WSW	6 SSW	3.6 SSW	
10時50分	2.3 W	4.2 NW	3.7 SSW	2.4 W	3.6 SSW	5.8 S	5.8 SW	0.9 NW	3.7 NW	3.3 WNW	13.2 SE	9.7 WNW	10.5 WSW	6.2 SW	4.9 SSE	2.9 SW	6.4 SSE	5.4 SW	13 SW	5.3 W	5 SSE	5.2 WSW	5 NW	3.4 SW	4.9 SSW	2.6 NW	3.4 NW	5.1 SW	6.1 SW	4.3 SSW	
11時00分	2.4 W	4.1 NW	5 SW	2.2 W	2.9 SW	7.4 S	5.5 SW	2.6 NW	4.2 W	3.9 W	12.9 SE	10.1 WNW	11.4 WSW	6.2 SW	6.1 S	4 SW	6.9 SSE	5.5 SW	14.1 SW	5.2 W	5 SSE	7.4 NW	4.1 SW	3.1 SSW	4.9 WNW	2.1 WNW	3.9 WNW	4.9 WSW	7.7 WSW	4.5 S	
11時10分	2.3 W	5.2 NW	4.2 SSW	3.1 W	3.5 SW	6.4 S	7.3 SW	6.2 ESE	5.5 NW	3.1 WNW	12 SE	9.8 WNW	12 WSW	6.2 WSW	6.7 SSE	5.9 SW	6.7 SSE	5.8 SW	13.2 SW	5.5 WSW	5.9 SSE	8.7 SW	4.9 NW	3.2 SW	4.1 SW	1.6 WNW	4.9 WNW	5.4 SW	7 WSW	5.2 S	
11時20分	2.6 W	4.9 NW	4.7 SSW	2.8 W	4.1 WSW	5.4 SSE	6.2 SW	3.1 SSE	5.2 NW	3.4 WNW	17.1 SE	8.5 WNW	10.8 W	6.3 WSW	7 S	6.1 WSW	6.1 SE	7.9 SW	14 WSW	4.9 W	4.7 S	5.8 WSW	6 NW	3.3 WSW	5.1 SSE	2.6 WSW	5 NW	5.3 SW	6.5 WSW	5.2 SSW	
11時30分	2.5 W	5.4 NW	2.4 SW	2.6 WSW	4.2 SW	4.6 S	6.9 SSW	1.1 W	5.9 NW	3.8 NW	12.7 SE	8.6 WNW	11.9 W	7.4 WSW	7.7 S	8.5 WSW	6 SE	9.2 SW	15.7 WSW	5.2 WSW	5.1 WSW	7.3 WSW	5.9 NW	3.7 S	5.2 S	2.1 WSW	5.8 WNW	5.5 WSW	6.5 WSW	5.5 SSW	
11時40分	1.9 W	5.8 NW	2.4 SW	1.6 W	5.2 SW	4 S	6.8 SSW	2.3 ESE	6.3 NW	2.7 NW	15.3 SE	8.6 WNW	11.8 WSW	7.5 SW	8.3 SSW	9.5 WSW	5.2 SE	10.5 SW	13.3 WSW	6.3 WSW	4.6 S	9 SW	5.4 WNW	3 SSW	5.2 S	1.6 SW	6.2 WNW	5.4 WSW	6.7 WSW	6.3 SW	
11時50分	1.3 WNW	4.9 NNW	1.4 SE	1.8 SW	3.8 WSW	3.5 S	5.1 SW	3.2 SE	6.1 NW	2.5 W	11.3 SE	9 WNW	13.3 WSW	9.1 SW	9.4 SSW	10.4 WSW	5 SSE	9.9 WSW	14 WSW	6.3 SW	4.3 S	10.2 SW	4.8 WNW	2.9 W	5.6 S	1.3 WSW	6.2 WNW	4.8 WSW	6.8 WSW	5.3 SW	

上段：平均風速 (m/s) 下段：風向

表 50m高・2017年4月・10分值④

	1日	2日	3日	4日	5日	6日	7日	8日	9日	10日	11日	12日	13日	14日	15日	16日	17日	18日	19日	20日	21日	22日	23日	24日	25日	26日	27日	28日	29日	30日	31日
12時00分	1.4 WSW	4.4 NW	2.8 S	2.3 WSW	4.1 WSW	3.6 S	4.9 SW	2.3 S	5.8 NW	1.9 WSW	11 SE	9.5 NW	13.3 WSW	8.6 SW	6.7 SSW	10.4 WSW	4.5 S	10.5 WSW	14.8 WSW	5.2 SW	4.9 SSW	7.2 WSW	4.8 NW	2.4 SW	3.5 S	2 SW	5.9 WNW	5.6 SW	4.6 WSW	6 SW	
12時10分	2 WSW	6.1 NNW	3.7 SW	2 WSW	6 WSW	4.5 SW	4.8 SSE	7.6 NW	2.1 WSW	9.4 SE	9.4 NW	14 WSW	8.2 SW	6.6 S	12.7 WSW	6.2 SSE	8.5 WSW	17.2 WSW	5.8 SSW	5.5 SSW	7.9 WSW	5.3 NW	3.2 SSW	4.2 SSW	1.8 WSW	6.4 WNW	6.4 WSW	7 W	5.8 SW		
12時20分	0.9 WSW	7.6 NNW	3.9 SSW	2.1 WSW	4.9 WSW	4.9 SW	4.9 SSE	8.8 NW	2.7 NW	10.2 SE	8.1 NW	14.3 WSW	8.8 SW	6.6 SSW	11.7 WSW	3.7 S	6.6 WSW	17.3 WSW	5.6 SSW	5.7 SSW	8.3 WSW	4.7 WNW	3.2 SW	4.2 S	1.6 WSW	7.8 WNW	6.9 SW	6.3 W	7.5 SW		
12時30分	0.5 E	6.6 NNW	3.3 SW	2.1 WSW	5.8 WSW	5 SW	4.9 S	2.3 NW	7.7 NW	1.5 SSE	9.5 NW	9.3 SW	15.2 WSW	7.7 WSW	7.2 SSW	10.1 WSW	4.3 SSE	9.3 WSW	17.6 WSW	5 SSW	5 SSW	8.4 SW	5.7 NW	2.8 SW	4.6 S	1.4 SW	6.9 WNW	4.7 NNW	8.6 NNW	7.7 SW	
12時40分	0.6 NNE	5.8 NW	2.8 SW	2.6 W	6.5 SSW	4.5 SW	4.6 SW	2.8 S	7.3 NW	1.2 NE	7.4 SSE	9.9 WNW	13.6 W	8.3 WSW	6.5 SSW	10.8 SW	3.7 SSE	10.6 WSW	16.7 WSW	4.7 SW	5.9 SW	7.2 W	6.4 NW	3.8 SSW	3.8 SSW	1.9 WNW	7.9 SW	6.5 NNW	6.2 WSW		
12時50分	1.1 NW	5.6 NNW	2.7 SW	2.5 WSW	6.4 SW	3.6 S	4.3 SW	3.1 SSE	8.2 NW	3.1 W	9.9 SE	11 WNW	16.3 W	9.2 SW	6.3 SSW	10.6 WSW	3.3 SSE	11.3 WSW	17.6 SW	5 SSW	8.9 SW	7 NW	3.6 SSW	5 S	2.1 SW	8.6 NW	4.2 WSW	6.8 NNW	7.7 SW		
13時00分	1.1 NW	5.7 NW	3.3 SW	2.9 WSW	5.8 SW	3.9 SW	4.8 SW	3.3 SSE	8 NW	2.6 W	10.6 SE	11.6 WNW	13.5 WSW	9.5 SW	6.6 SSW	9.3 WSW	3.9 S	10 SW	19.5 WSW	3.8 W	6.4 SW	6.4 WNW	2.8 SSW	4.2 SSW	1.6 SSW	8.4 WNW	5.8 SW	5.3 NNW	8.5 SW		
13時10分	1.5 WNW	6.4 NNW	3.7 SW	2.9 SW	5.5 SW	3.9 SW	4.5 SW	2.3 SSW	8 NW	2.3 NW	7.2 SE	11.6 WNW	13.5 WSW	9.4 SW	6.2 SSW	8.6 SW	4.5 S	9.3 SW	19.3 SW	4 W	6.1 SW	7.2 WSW	6 WNW	3.2 SSW	3.8 S	1.6 SSW	6.1 NW	6 SSW	2.3 NNW	7.3 SW	
13時20分	0.5 NNW	5.1 NNW	2.3 SW	2.8 WSW	5.7 WSW	3 SW	4.7 SW	1.5 SSW	7.3 NW	2.6 WNW	6.5 SE	11.8 WNW	16.3 WSW	9.6 SW	5.9 SSW	10.2 SW	5.2 SSE	9.4 SW	16.9 WSW	3.6 WSW	5.9 SW	8.5 SW	6.6 W	4.2 SW	4.5 SSW	2.2 WNW	8.6 SSW	4.4 NNW	3.1 SSW	6.6 SW	
13時30分	0.9 W	4.3 NW	3.9 SW	2.9 WSW	4.3 WSW	2.7 SW	4.8 SW	2.4 SSE	7.4 NNW	1.6 NNW	5 SE	11.1 WNW	14.5 W	9.7 SW	6.5 SSW	11.4 SW	5.8 S	10.8 SW	20.6 WSW	3.8 WSW	6.1 SW	8.1 SW	4.1 W	3.3 SW	4 SSW	2.3 WNW	8.1 SSW	5.3 W	2.6 W	8.4 SW	
13時40分	1.9 W	5 NW	3.8 SW	1.3 SW	3.9 SW	3.5 S	5.1 SW	3.3 SE	9 NW	2.4 W	3.4 N	9.8 WNW	14.1 WSW	8.6 SW	6.9 SW	11.1 SW	6.1 SSE	8.1 SW	19.2 SW	3.5 SW	7.2 SW	8.6 NW	5.2 NW	2.9 S	4.1 SSW	1.3 SW	7.8 WNW	5.2 WSW	3.1 WSW	7.4 SW	
13時50分	1.5 WSW	5.3 NW	3.6 WSW	3.5 WSW	3.9 WSW	4.9 S	5.1 SSW	3.8 SE	9.2 NW	3 WNW	5.2 NW	9.4 WNW	13.3 W	8.7 SW	7.5 SW	8.4 SW	4.5 S	8.1 WSW	16.8 WSW	4.6 WSW	5.5 SW	8.4 W	5.5 NW	3.4 SSW	4.2 S	1.2 WNW	8.6 SW	6.6 WSW	2.8 WSW	6 SW	
14時00分	1.5 WSW	5.5 NW	4 SW	3 WSW	4.9 SW	4.2 SSE	5.5 SSW	3.9 SSE	8.1 NW	2.4 WNW	5 W	9.4 WNW	14 WSW	7.1 SW	5.8 SSW	9 SW	5.7 SSE	11.1 WSW	15.8 SW	4.7 WSW	6.7 SW	7.9 W	7.3 WNW	3.6 SW	5.3 S	2 SSE	8.5 WNW	7.8 WSW	3.7 WSW	6.9 SW	
14時10分	1.1 WSW	5.3 NW	3.1 SW	2.2 WSW	4.5 SW	4.2 SSE	5.9 SW	3 S	9.2 NW	2.1 W	3.4 SW	9.4 W	11.2 WSW	9.2 WSW	6 SSW	9.9 SW	7.3 SSE	11.5 SW	19.6 WSW	4.4 W	5.9 SW	8.3 W	8 WNW	3.2 WSW	3.9 S	2.7 SSW	7.5 WNW	7 SW	4.1 WSW	8.1 WSW	
14時20分	2.5 SW	6.2 NW	4 SW	2.5 WSW	4.7 SW	3.2 SSE	7.1 SW	2.9 S	9.5 NW	2.3 NW	4.3 W	8.5 W	8.6 WSW	8.3 SW	6.3 SSW	10.4 SW	8.5 SE	11.6 WSW	19.7 WSW	4.4 W	6.1 SSW	7.1 WNW	7.3 NW	2.4 SW	3.1 S	2.8 WNW	8.8 WSW	6.8 W	4.5 WSW	8.1 WSW	
14時30分	2.7 S	5 NNW	2.9 S	2.8 WSW	5.3 SW	4.2 SSE	7 SW	2.9 S	9.4 NW	2.1 NW	3.5 WNW	9.2 W	9.6 WSW	8.7 SSW	10.7 SW	10 SE	13.3 WSW	17.2 WSW	4 W	5.2 SSW	7.3 WNW	6.7 NW	4.2 SW	3.5 SSE	2.1 S	7.6 WNW	5.8 SW	5.6 WNW	7.2 SW		
14時40分	1.8 S	4.8 NW	2 SSE	3.5 WSW	5.5 WSW	3.9 SSE	8.3 SW	3 S	9.4 NW	1.6 NW	3.3 WNW	8.9 W	10.7 WSW	9.1 WSW	5.2 SSW	10.6 SW	9.2 SE	11.4 WSW	22 WSW	3.7 SSW	6 WNW	6.8 NW	8.1 NW	3.7 WSW	4.2 S	2.4 WNW	7.6 WSW	5.2 WNW	6 WSW	7.4 SW	
14時50分	2.7 S	4.4 NW	2.8 SSW	4.6 WSW	4.2 WSW	3.3 SSE	8.1 SW	2.6 S	11 NW	2.8 WSW	3.8 SSW	10.7 W	10.4 WSW	8.9 SW	6.6 SSW	9.1 SW	8.6 SE	11.6 SW	20.6 WSW	4 SSW	5.9 SW	6.7 WNW	7.3 NW	3.7 WSW	4.3 S	1.8 W	7.5 W	5 WSW	5.9 WNW	7.4 WSW	
15時00分	3.3 SSE	5.4 NNW	4.1 SSW	3.5 WSW	3.8 WSW	4.2 SSE	7.4 S	2.5 NW	10.3 W	3.6 W	1.7 SSW	8.6 W	9.5 SW	8 SW	6.4 SSW	9.4 SW	7 SE	9 SW	17.3 WSW	4.5 SW	6.3 WNW	6.7 NW	7.8 SW	3.9 SSW	4.9 S	2.2 W	8 SSW	5.1 SW	6.2 WNW	11.6 SW	
15時10分	2.4 S	5.9 NNW	5.1 S	3.1 WSW	4.6 SW	3.6 SE	6.3 SW	2.2 SSE	9.6 NW	2.9 WNW	2.4 SE	9.8 W	10.9 W	8.5 WSW	5.7 SSW	8.8 WSW	6.6 SSE	9.4 SW	15.7 WSW	4.9 SW	5.9 SW	6.7 NW	7.7 NW	3.5 SSW	4.3 S	2.4 SSW	8 SW	5.8 WNW	8 WSW	8.9 WSW	
15時20分	2.3 SSE	5.7 NNW	5.3 SSW	3.1 WSW	3.6 WSW	3.4 SE	7.2 SW	3 S	10 NW	2 WSW	1 S	10.3 W	12.4 WSW	9.3 SW	5.9 SSW	10 SW	4.9 SE	10.4 SW	15.7 WSW	3.3 SW	3.7 SW	6.7 NW	7.5 NW	2.7 SSW	3.7 S	2.5 SSW	7.2 W	6 WSW	7.4 NW	10.3 SW	
15時30分	2.7 SE	5.3 NNW	4.5 SSW	1.9 WSW	4 W	4 SE	7 W	3.2 S	10.1 NW	2.8 WSW	2.5 S	10.7 W	10.6 WSW	8 SSW	5.5 SSW	7.8 SW	2.7 SE	8.4 SW	13.8 SW	4.4 SW	2.6 SW	7.2 WNW	6.1 NW	2.8 SW	4.5 SSE	2.2 SSW	8.1 WSW	4.8 WNW	7.1 WSW	9.1 SW	
15時40分	0.9 S	6.2 NNW	3.3 S	2.7 WSW	4.9 SW	4.1 SW	6 SW	2.5 S	11.6 WNW	2.5 SSW	4.9 SSE	11.3 WSW	10.9 WSW	9.3 WSW	5.9 SSW	8.9 WSW	2.7 ESE	8 SW	12.7 SW	2.4 SSW	1.7 SSW	6.9 NW	6.2 NW	3.5 SW	4.7 SSW	2.9 SSW	8.1 WSW	4.5 WSW	6.9 NW	7.8 SW	
15時50分	0.8 S	5.3 NNW	3 SSE	4.6 WSW	4 WSW	4.4 SE	6.3 SW	2.7 SSW	11.9 NW	2.3 WSW	4.9 SSE	11.1 WSW	11.5 WSW	9.4 WSW	6.2 SW	7.9 SW	7.8 ESE	9.3 SW	14.9 SW	3 SSW	5.6 SW	7.1 WNW	4.8 NW	3.1 SSW	3.8 SSW	3.5 SSW	9.4 WSW	6.5 SW	7.9 NNW	9.3 SW	

上段：平均風速 (m/s) 下段：風向

表 50m高・2017年4月・10分値⑤

	1日	2日	3日	4日	5日	6日	7日	8日	9日	10日	11日	12日	13日	14日	15日	16日	17日	18日	19日	20日	21日	22日	23日	24日	25日	26日	27日	28日	29日	30日	31日
16時00分	1.2 S	6.4 NNW	2.5 SSE	4.9 WSW	4.5 WSW	5.3 SE	7.4 SW	2.8 SSW	10 NW	2.5 W	2.7 SW	10.7 W	10.8 W	8.9 WSW	6.8 SW	7.9 SW	14.4 SE	9.4 SW	14.1 SW	3.2 WSW	5.9 NW	7 NW	5.7 NW	3.4 S	2.8 SSW	3.4 SSW	10 W	6 SW	8.3 N	8.2 WSW	
16時10分	0.9 SSW	6.6 NNW	3.3 SE	5.6 WSW	4.4 WSW	5.2 SE	6.5 SW	2.5 S	10.6 NW	1.9 W	4.3 S	9.6 W	9.8 W	9 WSW	7.2 SW	6.9 WSW	14.5 SE	10.1 SW	12.8 SW	3.3 WSW	5.9 NW	7.9 NW	6.3 NW	4 S	4.1 S	2.3 SSW	10 SW	6.5 N	6.2 N	9.2 WSW	
16時20分	1.3 SSW	6.2 NW	4.2 SE	3.7 WSW	4 WSW	5.5 SE	5 SW	3.6 SSE	11.2 NW	1.8 WSW	9.5 SE	8.1 W	8.2 W	8.2 WSW	7.8 SW	7.8 WSW	12.6 SE	10.9 SW	12.7 WSW	2 SW	5.9 SW	6.1 NW	5.3 NW	3.4 S	5.1 SSE	2.4 S	9.7 W	5.8 SW	6.8 N	8.6 WSW	
16時30分	1.3 SSW	6.1 NW	5.1 SSE	3.6 WSW	3.2 WSW	5.7 ESE	5.3 SSW	4.1 SSE	10.6 NW	3.3 WSW	8.7 SSE	6.9 W	9.5 W	8 WSW	8.1 SW	8.1 WSW	13.1 SE	9.6 SW	11.9 SW	2.1 WSW	6.5 NW	6.6 NW	6.4 NW	3.9 SSE	4.4 SSE	3.9 SSW	10.1 SW	6.6 SW	7.3 N	7.8 WSW	
16時40分	0.5 S	7.4 NNW	5.6 SSE	4.9 WSW	2.6 WSW	5.4 ESE	4 SW	2.6 SSE	10.6 NW	3.3 W	6.5 SSE	7.8 W	9.9 W	10.1 WSW	7.5 SW	6.3 WSW	11.1 SE	8.4 SW	13.9 WSW	1.7 WSW	5.2 WSW	7.9 NW	5.9 NW	4 SSE	4.1 S	5 SW	10.1 W	5.1 WSW	5.6 N	8.4 WSW	
16時50分	0.4 S	7.2 NNW	5.3 SSE	4.2 WSW	1.9 WSW	5.5 SE	3.1 SSW	2.5 SSE	11.9 NW	3.3 WNW	5.7 SSE	9.1 WNW	8.8 W	8.6 SW	7.6 SW	6.1 WSW	8 SE	7.9 SW	11.3 WSW	1.1 WSW	5.2 W	8.1 NW	5.1 NW	5.2 SSE	3.8 S	4.1 SSW	10.3 W	5.6 WSW	5.8 N	8.4 WSW	
17時00分	0.6 SSW	7.9 NNW	6.8 SSE	4.1 SW	2.4 SW	5.3 SE	1.7 SSW	2.8 SE	11.7 NW	2.9 WNW	7.6 SSE	12.9 WNW	7.7 W	8.7 W	7.1 WSW	6.2 SW	6.6 SE	7.8 SW	10.7 WSW	1.2 WSW	6.3 W	7.6 NW	5.4 NW	5.5 SSE	4.1 SSE	5.1 SSW	8.3 WNW	4.9 SW	6.1 NNE	8.8 WSW	
17時10分	1.1 SSW	7.1 NNW	6.8 SSE	4.5 SW	2.6 SW	5 S	2.4 S	3.8 S	11.3 NW	2.4 NW	10 SE	9.9 WNW	7.9 W	9.6 WSW	5.5 WSW	4 SW	7.5 SSE	8 SW	10.4 SSW	2.5 WSW	7.4 W	8.8 NW	4.9 NW	6.4 SE	4.5 SSE	5 S	7.7 W	5.3 N	4.2 N	8.5 WSW	
17時20分	0.4 SSW	6.1 NNW	6.7 SSE	5.2 SW	2.5 SW	4.6 S	3 SSE	3.8 S	12 NW	1.7 NW	8.7 SE	9.9 WNW	6.7 W	8.9 WSW	6.3 SSW	4.8 SSE	5.5 SSW	7.9 SW	11 WSW	2.6 W	7.7 W	7.6 NW	3.8 NW	7.1 SE	4 SSE	5.8 WSW	8 W	6.1 NNW	5.2 NNW	9.3 WSW	
17時30分	0.4 SSW	6.4 NNW	6.4 SSE	4.2 SW	1.9 SW	4.6 S	3.1 SE	3.4 S	11.4 NW	1.6 NW	5.2 SE	10.1 WNW	5.7 W	10.3 WSW	5.5 SW	6.2 SSW	3.4 WSW	6.8 SW	8.8 SSW	1.5 SSW	7.3 W	7 NW	4.3 NW	7.5 SE	4.2 SE	7.1 SW	6.7 W	5.9 NNE	3.9 NNE	9.9 WSW	
17時40分	0.4 SSW	6.4 NNW	7.3 SSE	3.3 SW	1.6 SW	4.3 S	3.4 SE	4.6 SW	10.7 NW	0.4 WNW	3.8 SE	9.1 W	4.4 WSW	8.9 W	5 SW	6.2 SW	3.3 NNW	7.2 SW	9.9 SW	1.7 S	7.1 S	6.2 NW	4.5 WNW	7.5 SE	5.4 SE	5.4 SW	7.8 SW	4.7 E	3.2 E	10.3 WSW	
17時50分	0.4 WSW	5.9 N	7.3 SSE	3.3 SW	1.8 SSW	7 S	3.3 SE	5 SSW	11.1 NW	0.4 NW	1.8 SE	7.5 WNW	4.8 W	9.1 SW	5.4 SW	6 SW	4.8 ESE	7.6 SW	10.7 SSE	2.1 SSE	5.8 W	5.8 NW	5 NW	8.2 ESE	5.6 SE	3.7 SSW	8 WSW	3.1 SE	4 SE	8.9 WSW	
18時00分	0.4 W	6 NNW	6.6 SE	2 SSW	2 SSW	8.5 SSW	3.1 S	3.9 SSW	10.1 NW	0.4 NNW	4.5 SSE	7.6 W	5.3 W	8 SW	5.4 SSW	6.2 SW	8 SE	6.8 SW	10.9 SW	2.6 SSE	5.8 W	7 NW	4.3 NW	8 ESE	5 SE	2.9 SSW	6.1 WSW	3.6 WSW	3.9 SSE	9.4 WSW	
18時10分	0.5 WSW	6.1 NNW	8 SE	2.1 S	2 SSW	6.5 S	3.7 SSW	4.6 SSW	10.5 NW	1.1 SSE	8.1 SE	9.9 WSW	5.1 W	6.8 W	6.6 SW	5.4 SSW	5.5 SSW	6.8 SW	9.4 SW	2.6 S	4.7 W	6.5 NW	4.7 NW	8 ESE	3.8 SE	3.2 S	7.6 WSW	3.7 WSW	3.7 SSE	9.1 WSW	
18時20分	1.1 SSW	4.9 NW	7.4 SSE	1.9 SSE	2 SSW	7.1 S	3 SSE	4.2 SSW	11.5 NW	2.8 SE	11 SSE	9.3 WSW	5.5 WSW	8.5 WSW	3.9 SW	4.1 S	7.1 ESE	7.2 WSW	9.2 SW	3.1 S	4.2 W	7.2 NW	4.4 NNW	8.8 ESE	1.9 SSW	3.5 SSW	7.3 WSW	2.8 SSW	4.4 SSE	8.8 WSW	
18時30分	0.6 SSW	4.2 NW	7.4 SSE	2.1 SSE	3 SW	7.5 S	3 SSE	4.1 SSW	10.3 NW	3.6 SSE	8.7 SSE	7.8 WSW	4.9 W	9.4 WSW	5.3 SW	3.7 S	9.2 ESE	7.9 WSW	8.9 SW	3 S	5.3 WSW	7.2 NNW	4 NNW	8.7 ESE	0.4 WSW	3 SW	7.9 WSW	2.1 SSW	3 SSE	8.1 WSW	
18時40分	1.1 SSW	3.6 NW	7.4 SSE	2.4 S	2.8 WSW	7.3 S	2.6 SSE	2.6 S	8.8 NW	3.9 SSE	6.8 SE	8.2 W	5.3 W	8.5 WSW	6.3 SW	4.4 SSW	10.3 ESE	8 WSW	8.7 SW	2.3 S	4.8 WSW	7.1 NNW	3.8 NNW	8.3 SE	1.8 SSE	5.3 SW	7.1 WSW	1.8 SE	3.9 SE	7.3 WSW	
18時50分	1.5 S	2.7 NW	5.9 SSE	1.3 SSE	2.8 WSW	7 SSE	2.6 S	2.4 SSE	9.3 NW	4.3 S	7.5 SSE	8.8 W	4.9 W	8.1 SW	5.4 SW	4.5 SSW	10.2 ESE	8.4 WSW	8.9 SW	2.2 S	4.8 WSW	6.6 NNW	4 NNW	8.9 SE	2.6 SSE	6.1 SW	7.7 WSW	1.4 SSW	5.6 SE	7.4 WSW	
19時00分	1.4 S	2.2 NNW	5.8 SSE	2.3 S	2.6 SW	7.3 SSE	2.9 S	1.3 SSE	8.8 NW	3.6 S	4.7 SSE	8.6 W	5.5 W	8.3 WSW	4.7 SW	4.3 SSW	12.1 ESE	6.8 WSW	8.3 SW	1.7 SSE	3.8 WSW	6.2 NNW	5 NNW	7.9 SE	3.5 SSW	4.4 SW	7.8 WSW	1.3 SSE	4.1 SSE	7.4 WSW	
19時10分	1.3 S	1.7 NW	5.1 SSE	2.4 S	2.8 WSW	6.7 SSE	3.1 SE	2 S	9.6 NW	3.7 S	6.7 SE	8.5 W	5.4 WSW	9.1 SW	5.2 SW	3.9 SSW	15 ESE	7.6 SW	6.4 SW	1.1 SSE	2.5 SW	5.9 NNW	5.1 NNW	7.9 SE	3.4 S	3.7 SW	9.6 WSW	1.6 SSE	3.6 SSE	8.5 WSW	
19時20分	1.9 SSW	2.5 WNW	4.8 SSE	2.4 S	3 WSW	6.3 SSE	3 SE	2.2 S	9.1 NW	4 SSE	6.1 SSE	7.1 W	6.1 WSW	9.2 SW	5.8 SW	5.4 SSW	13.9 ESE	6.1 SW	6.6 SW	1.1 SSW	3.4 WSW	5.2 NNW	4.2 N	8.3 ESE	3.3 S	2.6 SW	8.9 WSW	2.2 SE	3.9 SSE	9.6 WSW	
19時30分	1.6 SSW	3 WNW	4.5 SSE	2.5 SW	4.5 WSW	5.9 WSW	2.8 SE	1.9 SSE	7.4 NW	4.5 SSE	3.3 S	8.5 WNW	6.5 WSW	7.7 SW	7.6 SW	6 SSW	12.2 ESE	5.5 SW	6 SW	1 SSE	3 S	5.2 NW	4.8 N	7.7 ESE	3.9 S	3.4 SW	8.6 W	2 SSE	3.6 SE	7.2 WSW	
19時40分	1.5 WNW	2.5 WNW	3.9 SSE	0.7 SSW	4.6 SW	6.6 SSE	3.1 SE	1.6 S	8.5 WNW	4.2 SSE	6.3 S	7.2 WNW	7.2 WSW	7.4 WSW	7 SW	4.4 SSW	13.7 ESE	6.4 SW	6.5 SW	2.4 SSE	3 S	3.7 WNW	5.1 N	8.3 ESE	3.8 S	3.5 SW	8.7 WSW	3.4 SSE	2.9 SE	8.2 WSW	
19時50分	1.3 NW	1.3 WNW	3.9 SSE	0.6 SSE	4.8 SW	7.1 SE	3.4 SE	3.4 SW	9.4 WNW	3.5 SSE	2.9 S	7.2 WNW	7.4 WSW	7.6 SW	7.3 SSW	6.6 SSW	12.8 ESE	7.8 SW	6 SW	3.3 SE	3.5 SW	2.7 NNW	4.9 N	5.9 ESE	3.1 S	2.9 SW	8.8 WSW	2.9 SSE	3.4 SSE	7.8 WSW	

上段：平均風速 (m/s) 下段：風向

表 50m高・2017年4月・10分値⑥

	1日	2日	3日	4日	5日	6日	7日	8日	9日	10日	11日	12日	13日	14日	15日	16日	17日	18日	19日	20日	21日	22日	23日	24日	25日	26日	27日	28日	29日	30日	31日
20時00分	1.2 W	2.2 NW	3.1 S	0.9 S	4.9 WSW	7.9 SE	3.3 ESE	3.9 SW	9.1 WNW	2.8 SSW	2.5 SW	7.8 WNW	6.7 WSW	7.7 SW	7.8 WSW	4.1 SSW	12.8 ESE	9.3 SW	6.4 SW	3.2 SSE	4.1 SW	1.9 W	3.9 NNE	6.1 ESE	2.9 S	4 SW	7.8 WSW	3.2 SSE	3.9 SSE	8.7 WSW	
20時10分	0.8 WSW	2.5 NNW	1.1 SSW	1.7 SSW	5 WSW	8.3 SE	3.5 SE	2.6 SSW	8.7 WNW	4.2 S	2.3 W	7.2 WNW	6.7 WSW	7.1 SSW	7.4 WSW	5.4 SSW	13 ESE	9.6 SW	6.3 SW	2.7 S	3.2 WSW	2.5 WNW	3.9 N	5.6 ESE	3.6 S	4.5 SW	5.3 SW	2.3 SSE	3 SSE	6.5 WSW	
20時20分	0.6 WSW	2.5 NNW	0.6 WSW	0.7 SE	4.8 WSW	8.6 SE	3.3 SE	2.8 S	8.6 WNW	3.4 SSW	2 SSW	8.7 WNW	6.6 WSW	6.4 SSW	7.8 WSW	5 SSW	9.3 SE	9.2 SW	7 SW	2.6 SSE	4.1 WSW	1.9 WNW	3.9 N	7 ESE	3.2 SSE	3.8 SW	4.3 SW	2.6 SSE	3.6 SSE	5.6 WSW	
20時30分	0.4 SW	2.3 NW	0.4 WSW	0.8 S	4.6 SW	10.2 SE	2.4 SE	3.4 SSW	8.1 WNW	3.8 SSW	2.4 SW	9.2 WNW	7.4 WSW	6 SSW	6.8 WSW	4 SSW	7 SSE	10.2 SW	5.4 SW	3.7 SE	4.2 NW	1.5 NW	3.8 NNE	8.3 ESE	2.6 S	3.9 SW	4.2 SW	2.9 SSE	3.8 SSE	5.3 SW	
20時40分	0.4 SSW	1.9 NW	0.4 WSW	1.2 SSW	3.8 SW	9.3 SE	2.7 SSE	4.1 SW	7 WNW	1.6 ESE	1.6 WSW	8.7 WNW	7.5 WSW	6.1 SSW	6.2 WSW	5.5 SW	6.4 SSE	10 SW	5 SW	4.2 SSE	5.1 SW	0.5 WNW	3.7 N	6.9 ESE	2.9 SSE	4.1 WSW	4.2 SW	3.3 SSE	2.8 SSE	6.1 WSW	
20時50分	0.4 SSW	1.4 WNW	0.4 WSW	1.6 SSW	3.9 SW	8.8 SE	2.5 SSE	3.3 SSW	8.6 NW	3.5 NNE	1.8 SW	8.5 WNW	5.7 WSW	6 SSW	5.3 WSW	4.3 SSW	8.4 SE	10.8 SW	6.1 SW	5.4 SSE	4.3 W	0.6 W	3.1 N	5.5 SE	3.4 S	3.5 SW	3.6 SSW	2.6 SSE	3.4 S	8 WSW	
21時00分	0.4 SSW	0.7 WNW	0.4 WSW	1.4 SSE	3.6 SW	8.4 SE	2.3 S	3.1 SSW	7.3 NW	3.3 N	0.8 WSW	8.1 WNW	5.7 WSW	4.5 S	6.2 WSW	3.1 SSW	8.8 SE	9 SW	6.5 SW	5 SSE	3.7 SW	1.5 SW	3.2 NNE	6.1 SE	3.7 S	2.8 SW	3.3 WSW	2.7 SSE	4 SSW	6.4 WSW	
21時10分	0.4 SSW	0.5 W	0.4 WSW	2.3 S	3.7 SW	8.5 SE	2.8 SSE	3.2 S	7.9 WNW	2.4 NW	0.8 SW	7 WNW	6.1 WSW	4.5 SSW	6.5 WSW	3.9 SSW	10 SE	8.8 SW	6.6 SW	4.4 SSE	3.8 WSW	2.3 WSW	2.9 N	7 SE	4.2 SSE	2.5 SW	3.6 SW	3 SSE	3.6 SSW	7 WSW	
21時20分	0.4 SSW	0.9 W	0.5 WSW	1.1 SSE	3.8 SW	8.6 SE	3.4 SSE	2 S	7.1 WNW	2 NW	2.5 WNW	7 WNW	5.4 WSW	3.7 SSW	7.8 WSW	3.4 S	13.9 ESE	8.3 SW	5.9 SW	3.5 SSE	3.8 WSW	1.6 WSW	2.9 NNE	7.9 SE	4 SSE	3.8 SW	3.8 WSW	3.4 SSE	3.4 SW	7.6 WSW	
21時30分	0.4 SSW	1 WSW	0.4 WSW	2.3 SSE	3.6 SSW	7.3 SE	3.7 SSE	1.7 S	7.7 NW	1.6 NW	3.6 WNW	6.9 WNW	4.9 WSW	4.4 SSW	7.3 SSW	5.1 SSW	7.8 ESE	5.8 SW	5.7 SW	4.8 SSE	3.4 WSW	1.5 WSW	2.5 NNE	8 SE	3.5 SSE	3.7 SW	4.2 SW	3.4 SSE	4.1 WSW	6.2 WSW	
21時40分	0.4 SSE	2 SSW	0.4 WNW	3 SSE	3 SSW	6.8 SSE	4.2 SSE	1.8 SSW	7.5 NW	2.8 NNW	1.7 WNW	6 WNW	3.9 WSW	4.9 WSW	7 WSW	5.5 SSW	6.8 SE	4 SW	5.6 SW	4.7 SSE	3.4 WSW	0.6 WSW	1.7 N	7.1 SE	4.2 SW	2 SW	3.7 SSE	4.1 SW	4 SW	7.3 WSW	
21時50分	0.4 SSE	2.4 SSW	0.4 N	3.4 SE	3.8 SSW	6.6 SSE	4.9 SE	3.6 SSW	6.9 WNW	2.3 NW	0.4 NW	4.8 W	3 WSW	4.2 S	6 SW	6.4 SSE	6 SSE	4.3 SW	5.6 SW	4.7 SSE	2.7 W	0.5 W	2.4 NNW	5.3 SE	4.4 SSW	3.7 SW	3.2 SW	4.2 SE	4.4 SW	7.4 WSW	
22時00分	0.4 S	2.2 S	0.4 N	2.5 SSE	2.9 SSW	6.9 SE	5.5 SE	4.8 SW	7.5 WNW	1.1 WNW	0.4 NW	5.2 WSW	2.8 SSW	4.9 SSW	5.7 SW	5.9 SW	7.5 SE	5.7 SW	1.7 SW	4 SSE	3.3 W	2 WNW	1.6 NNW	7.2 SE	4.6 SW	2.6 SSW	3.9 SW	4.1 SSE	3.5 SW	7.7 WSW	
22時10分	0.4 W	1.7 SSE	0.6 NNE	3 SE	2.8 S	6.4 SE	5.7 SE	4.6 SW	7.7 WNW	2.6 N	0.4 NW	5.1 W	2 SW	4.9 SSW	6.1 SSW	5.8 SW	8 SSE	8 SW	0.4 SW	4 SSE	3.2 W	2.4 NW	0.6 NNW	10.3 SE	4.1 SW	3.1 SSW	4.2 WSW	4.6 SSE	4.5 SW	8.4 WSW	
22時20分	0.4 W	0.8 SSE	0.4 NNE	3.6 SE	2.4 SSE	7.5 SSE	5.2 ESE	3.9 SW	8.3 WNW	1.4 NNE	2.2 NW	5.1 W	2.4 SSW	4.7 S	6.2 SSW	4.2 SW	4.7 WNW	7.3 SW	0.4 SW	4.1 SE	4 NW	3.5 NW	0.4 NNW	9.1 SE	3.7 SSE	2.3 SSE	5.2 WSW	4.3 SSE	3.7 SW	10.5 WSW	
22時30分	0.4 W	0.7 SSE	0.5 NNW	2.7 SE	2.1 SSE	7.5 SSE	3.1 ESE	3.8 SSW	8.2 WNW	1.8 SW	1.7 NW	5.5 W	2.3 WSW	4.6 S	5.7 SSW	5.1 WSW	3.4 WNW	6.7 SW	0.4 SW	4.6 SSE	4.1 NW	3.9 SSW	0.7 SSE	9.9 SE	3.4 S	1.7 S	4.6 WSW	4.1 SSE	3.7 SW	9.1 WSW	
22時40分	0.4 W	1 ESE	1.2 NW	2.7 S	2.7 SSW	7.6 SSE	2.2 SSE	4.2 SSW	9.4 WNW	3.4 W	0.6 NW	6.4 W	3.5 WSW	4.6 S	5.4 SSW	2.9 SW	1.5 WSW	7.3 SW	0.4 SW	4 SE	3.3 WSW	3.9 SE	1.4 SE	10 SE	3.4 S	2 S	4.3 WSW	4.9 SSE	3.4 SW	7.9 WSW	
22時50分	0.4 SW	0.6 ENE	1.7 NNW	2.4 S	3.3 SSE	7.3 SW	3.3 SW	4.6 SW	10.1 WNW	2.2 NNW	0.6 NW	5.1 W	2 WSW	5.4 SSW	5.7 SSW	2.1 SSW	2.9 SSW	6.5 SW	0.4 SW	4.7 SE	2 WSW	3.5 NW	1.4 SE	10.6 SE	3.5 S	1.4 SSE	3.5 SSE	4.8 SSE	3.7 SW	7.4 WSW	
23時00分	0.4 SSW	1.5 N	2 NNW	1.7 S	3.5 SSW	6.8 SSE	4.3 ESE	5.3 SW	9.2 WNW	2.1 NNW	1 NW	5.4 W	3 WSW	5.1 S	5.3 SSW	1.8 SSE	12.6 SSE	3.4 S	0.4 SW	4.5 SE	2 NW	3.5 NW	0.5 SE	11.3 SE	3.4 S	2.1 SW	3.2 SW	4.8 SSE	4.6 SW	6.5 W	
23時10分	1 S	1.4 N	2 NW	1.8 SE	4.1 SSW	6.6 SSE	3.4 ESE	5.4 SW	9.8 WNW	2.4 NE	2 WNW	5.3 W	3.7 WSW	4.3 S	5.9 SW	0.9 SW	16 SE	2.7 SSW	0.4 SW	4.9 SSE	2 W	2.4 N	0.4 SE	8.1 SE	4 S	3.5 SW	4.5 SSE	4.1 SSE	4.8 SW	7.2 WSW	
23時20分	1.4 SSE	1.2 NW	0.6 NW	0.8 SE	3.5 SSE	7 SSE	3.1 SW	5.4 SW	9 NW	2.7 ENE	0.8 NW	5.6 W	4 SW	4.8 S	6.5 SSW	0.8 S	13.9 SE	3.6 S	0.4 SW	4.8 SSE	1.4 W	3.7 NNW	0.4 SE	9.6 SE	3.4 SSE	2.1 SW	4.3 SW	4.4 S	4.3 SW	7.6 W	
23時30分	0.4 SE	0.8 N	2.1 NW	2.3 SE	3.3 SSE	7.9 SW	2.3 SW	5.2 SW	9.2 NW	6.4 ESE	0.7 NNW	5.7 W	1.9 SW	4.8 SSW	6.8 SSW	2.5 SSW	15.6 SE	3.7 SSE	0.4 SW	5.7 SE	1.6 SW	3.4 NW	0.4 SE	9.5 SE	3.3 SSE	1.8 SSW	3.8 SSW	4.9 SSE	4 SW	8.3 W	
23時40分	0.4 SSE	1.8 S	2.2 NW	1.9 SE	2.9 SSE	7.3 SW	1.7 SSW	4.5 SW	8.7 NW	7.7 ESE	1.1 N	6 W	3.3 SW	5.6 SSW	6.2 SSW	3.7 WNW	12.6 SE	4.4 SSW	0.4 SW	6.1 SSE	2 WSW	3.3 WNW	0.4 SE	10.7 SE	2.9 S	2.6 SW	3.9 SSW	4.9 SSE	4.4 WSW	7.8 W	
23時50分	0.9 WSW	2.3 SSE	2.7 NNW	3 SE	3.6 SSE	7.1 S	1.9 SSE	4.9 WSW	8.8 NW	7.7 ESE	1 NNW	6.3 W	2.8 SW	6.8 SSE	6.5 SW	5.7 WSW	10.6 SE	6.4 SW	0.4 SW	6 SE	1.9 WSW	3.4 NW	0.4 SE	10.5 SE	3.7 S	2.7 SW	4.8 SSE	5.1 SSE	3.2 WSW	9.8 WSW	

上段：平均風速 (m/s) 下段：風向

表 50m高・2017年5月・10分値①

	1日	2日	3日	4日	5日	6日	7日	8日	9日	10日	11日	12日	13日	14日	15日	16日	17日	18日	19日	20日	21日	22日	23日	24日	25日	26日	27日	28日	29日	30日	31日
0時00分	7.6 WSW	6 WSW	0.4 ENE	0.4 S	0.4 SSW	2.5 SSE	2.3 SW	7.2 SW	3.9 SSW	5.9 SE	0.5 E	6 W	9.3 SE	3.4 WNW	0.5 NW	1.5 W	3.1 S	0.4 SSW	0.4 NE	3 S	1.4 WSW	2.2 S	2.4 S	1.5 SE	1.4 W	0.4 NW	0.4 S	3 SSW	3.3 SSW	3.4 S	5.2 SW
0時10分	7.7 WSW	5.6 WSW	0.4 SE	0.4 S	0.4 SSW	2.3 SSE	2.8 SW	5.2 SSW	4 SSW	6.3 SE	1 SSW	6.6 W	10.6 SE	3.1 WNW	0.6 WNW	0.7 WSW	1.7 S	0.4 SSW	0.4 NE	3.3 SSE	1.9 SW	1.4 S	2.7 SSE	1.7 WSW	1 W	1.6 NW	1.8 SSW	4 SSW	1.4 S	3.7 SSE	6.2 SW
0時20分	7.6 WSW	4.1 WSW	1.2 SE	0.4 SSW	0.4 S	2.6 SW	3.9 S	4.5 SSW	4.5 SSW	6.2 ESE	1.6 SSE	5.3 SE	11.7 SE	3.4 WNW	0.5 NNE	0.4 SW	3.2 S	0.4 SSW	0.4 NE	3 S	1.1 S	1.5 S	2.1 SSE	1.6 WSW	0.9 W	1.6 NNW	2.6 SSW	3.2 SSW	2.2 S	3.8 SSE	5.2 SW
0時30分	6.3 WSW	3.2 WSW	0.7 ESE	0.4 W	0.5 SSW	3.8 SW	3 S	3.2 SW	6.6 SE	2.7 SE	5 W	9.8 SE	3.3 WNW	1.4 WSW	1.3 WSW	3.1 S	0.4 SSW	0.4 NE	2.1 S	1.2 SE	1.6 S	2.2 SSE	1.2 SW	1.3 WNW	1.3 NNW	3.2 SSW	3.9 SSW	2.1 SW	3.5 SSE	5.1 SW	
0時40分	5.3 WSW	3.9 WSW	0.5 SE	0.4 W	0.4 S	2.6 SW	4.5 S	3.1 SW	6.5 SE	3.3 S	5.5 W	9.9 SE	2.8 W	0.8 SSW	1.6 WSW	2.3 SSE	0.4 SSW	0.4 NE	2.1 SSE	1.6 SSE	2.4 SSE	1.8 SSE	1.8 S	1 NNW	0.6 NNW	0.4 SSW	3.3 SSW	3.5 SSW	2.8 SW	4.8 SW	
0時50分	7 W	5.5 WSW	0.9 ESE	0.4 WSW	0.5 E	2.9 SSW	3.4 SSW	3.7 SSW	2 SSW	5.7 SE	3.4 S	5 W	10.6 SE	2.7 W	2.8 S	2.4 WSW	1.5 SSW	0.4 SSW	0.4 NE	2.2 S	1.8 S	2.9 SSE	1.8 S	1.2 ESE	0.4 NE	0.9 NNW	3.6 S	4.3 SSW	1.6 S	3.1 SE	4 SSW
1時00分	6.7 W	5.3 WSW	0.4 ESE	0.4 S	0.4 SE	2.2 SSW	2.3 SSW	3.3 S	1.9 SW	6.7 SE	3.6 SE	4.1 WSW	10.2 SE	2.7 WNW	3 S	2.7 WSW	2.3 SSW	0.4 SSW	0.6 ENE	2.3 S	2.2 SSE	3.1 SE	0.8 S	1.8 SE	1 NW	0.4 NW	2 S	5.8 SSW	1 SSW	2.9 SSE	3.6 SW
1時10分	8.3 W	5.7 WSW	0.7 ESE	0.4 S	0.4 SSW	3.5 SSE	1.9 SSE	4.3 SW	2.1 SW	6.9 SE	4.1 SE	5 S	9.7 SE	2.1 WNW	2.9 S	2.6 SW	2 SW	0.4 SSW	1.2 ESE	2.6 S	1.9 SSE	2.8 SSE	0.5 S	2.5 ESE	0.9 NW	1.4 NNW	2.8 S	6.8 SSW	1.3 SSW	1.8 S	2.2 SW
1時20分	6.9 W	5.5 WSW	0.5 E	0.6 SW	0.7 SSW	2.4 SSW	4.4 SSW	7.3 SW	2 SW	6.1 SE	2.7 SSE	5 WSW	9.4 SE	2.9 NNW	1.6 S	2.7 SW	2.2 S	0.6 SW	1.4 SSW	2.1 SSE	2.2 SE	2.4 SSE	1.2 SE	2.2 ESE	0.4 NW	0.7 NNW	4.1 SSW	5 SW	1.1 S	1 SE	1.5 WSW
1時30分	6.1 W	4.9 WSW	0.4 ESE	1.6 NW	1.7 S	1.7 SW	3.7 SW	9.8 SW	2.1 SW	3.3 SE	2.1 SSE	4.8 WSW	9.3 SE	2.3 WNW	0.7 SSW	3.6 SW	2.5 S	0.8 NNW	2 S	2 SSW	2.6 SE	2.1 SSE	1.1 S	0.9 S	1.7 ESE	0.4 SSW	3.7 SSW	4.4 SW	0.7 S	1.1 ESE	1.1 SW
1時40分	5 W	3.9 WSW	0.4 ESE	0.7 NW	2.1 S	1.5 SSW	3.2 SW	11.9 SW	1.3 SSW	3.7 SE	3.6 SW	5.2 SW	8.9 SE	2.9 W	1.2 SW	3.1 SW	1.5 S	0.4 WNW	0.6 SE	1.1 SSE	2.7 S	2 WSW	1.6 WSW	0.4 SSW	2.3 SE	0.4 NNW	2.7 SW	4.6 SW	1.9 S	1.9 S	1.5 SSE
1時50分	5.1 WSW	3.3 W	0.4 SE	0.4 NW	2.3 SSE	2.3 SE	4.4 SW	12.5 SW	1.3 SSW	5.1 ESE	4.9 SW	5.2 SW	9.7 SE	1.9 WSW	0.5 SSW	3.6 SW	1.4 S	0.4 WNW	0.8 SE	1.8 SSE	3.3 SSE	2.2 S	0.6 WSW	1.6 WSW	3.2 SE	0.4 NNW	1.6 SSW	4.2 SSW	1.9 SE	2 ESE	2.4 SSE
2時00分	4.7 WSW	4 W	0.4 SE	0.4 NW	2.3 SE	2.6 SSE	5.2 SW	12.8 SW	0.8 S	3.8 SE	5.6 WSW	4.6 WSW	10.6 SE	0.8 WNW	0.5 SW	2.5 SW	1.1 SSW	0.4 NNW	1.1 SSE	1.2 SSE	3.2 SSE	2.3 S	0.4 WSW	0.6 WSW	2.7 SE	0.4 NNW	1.4 S	4.8 SW	2.9 SE	3.7 SW	2 SSE
2時10分	5.7 WSW	2.2 NNW	0.4 SE	0.7 NNW	2 SE	4 SSE	5.2 SW	12.3 SW	1.1 SSW	3.6 SE	7.6 WSW	4.7 SW	10 SE	1.7 WNW	1.4 SSW	4.6 WSW	1.3 SSW	0.9 WNW	1 S	1.7 SE	3.5 SSE	2.3 SSE	0.4 WSW	0.6 WSW	3 SSE	0.4 NNE	1.8 S	5.9 SSW	2 SSW	2.7 SSE	2.1 SSE
2時20分	4.5 WSW	3 WNW	0.4 SE	0.5 NNW	1.9 SSE	4.9 SE	4.3 SW	11.5 SW	0.9 S	3.3 SE	8.1 WSW	5.1 SW	10.4 SE	1.8 NW	1.6 WSW	3.5 WSW	0.6 SSE	0.7 NW	1.5 SSE	2.2 S	3.6 SE	2.1 S	1 SSW	0.4 WSW	2.8 SSE	0.4 NE	1 SSE	4.8 SW	1.3 S	3.2 SSW	2.1 SSW
2時30分	4 SW	4.2 WNW	0.4 SE	1.9 NNW	2.4 S	4.1 SE	6 SW	11.6 SW	0.6 SSW	6.9 SSE	6.2 SW	5.1 SW	9.5 SE	0.9 NW	0.7 NNW	2.8 WSW	0.8 SSW	0.4 NW	2 SE	2 SSE	3.1 SSE	1.9 S	0.5 S	0.7 SSE	2.7 S	0.4 NW	0.8 SSW	3.8 SW	1.1 SSE	2.7 S	2.8 SSW
2時40分	2 SSW	3.9 WNW	0.4 SE	1.1 NNW	2.4 SSE	2.9 SE	4.1 SW	9.6 SW	0.4 SSE	10.7 SE	6.6 WSW	5.4 SSW	10.1 SSE	1.2 W	0.5 S	4.1 WSW	1.4 SSE	0.4 NW	1.9 SSE	2.1 SSW	3.4 SSE	2 S	0.6 S	1.3 SW	3.2 W	1.9 SW	1.7 SSW	6.1 S	1.4 S	2.8 S	3 SSW
2時50分	2.1 SSW	4 NW	0.4 SE	0.4 N	2.9 ESE	3.7 SSE	3.2 SW	10.4 SW	1.1 S	10.7 SE	6.2 WSW	4.4 SW	9.4 SE	0.9 W	1.2 SW	4.9 WSW	1 SSE	0.4 NW	1 S	1.7 SSE	3.4 SSE	1.8 SSE	1.1 WSW	0.8 WSW	2.6 SSE	0.5 WSW	1.6 SW	4.2 SW	1.2 SSE	1.9 SSE	3 SSW
3時00分	3.3 SSW	4.4 NW	0.4 SSE	0.4 N	3.5 ESE	4.3 SSE	4.2 SW	10.5 SW	1.1 S	9.4 SE	6.6 WSW	4.6 SW	11.1 SE	1.8 NNW	0.6 NNW	4.3 WSW	1.8 SSE	0.4 NW	0.4 S	1.3 SE	4.1 SSE	1.8 SSE	0.9 WNW	0.8 SSW	2.4 SSE	0.5 S	2.5 SSW	5.2 SW	1.3 S	2.3 SSE	2.6 SSW
3時10分	3 SSW	5.5 NW	0.4 SSE	0.4 N	3.2 SSE	5.1 SE	3.8 SW	8.6 SW	1.5 SSE	10.3 SE	6.1 WSW	4.9 SW	10.8 SE	2.2 WNW	1.1 NW	3.1 WSW	1.8 SE	0.4 NW	0.6 S	2.2 SW	4.2 SE	2.4 SSE	0.9 SSW	0.9 SSW	5.3 SE	0.4 SE	2.7 SW	5.5 SW	1.1 SSE	2.5 S	2.4 WSW
3時20分	2.1 SW	7 NW	0.4 SSE	0.4 N	3 S	5.6 SSE	4.5 SSW	8.5 SW	0.9 SSE	11.5 ESE	5.4 WSW	4 SW	11.1 SE	1.8 WNW	0.7 SW	1.3 WSW	1.9 SSE	0.4 NW	1.6 SE	2.9 SSW	3.6 SE	2.5 SE	0.4 NNW	0.7 WSW	4.3 SE	0.9 N	2.3 S	4.7 WSW	0.7 S	1.9 ESE	1.9 WSW
3時30分	3.2 WSW	5.2 NW	0.4 SSE	0.4 N	2.2 S	5.2 SSE	5 SW	8.2 SW	0.7 S	11.8 ESE	6 SW	4.2 SW	11.9 SE	1.2 WNW	0.9 SSE	3.3 WSW	1.9 SSE	0.4 WNW	1.5 SE	3.5 SSE	3.2 SSE	2.6 SE	0.5 NW	1 SW	2.8 SSE	0.8 NNW	2.5 SSW	5.4 SW	1.3 SW	2.4 SE	2 WSW
3時40分	4 SW	5.1 NNW	0.4 SSE	0.4 N	1.3 SSE	5.2 SSE	4.6 SSW	8.6 WSW	1.3 SSE	12.3 SE	5.9 WSW	3.5 SSW	11.3 SE	1.6 NW	0.9 SSE	4.4 WSW	1.4 SSE	0.4 NNW	1.5 SSW	2.5 SSW	3.1 SSE	2.5 SE	0.4 SW	1.3 SW	0.6 NW	0.6 NNW	2.7 SW	4.4 SW	1.4 SSW	1.5 ENE	1.6 SW
3時50分	4.8 SW	6 NNW	0.4 SSE	0.6 N	1.8 ESE	4.9 SE	4.4 S	8.3 WSW	2.3 SSE	14.1 SE	6.5 WSW	4.7 WSW	10.8 SE	2.4 NW	1.5 SSW	5.3 WSW	1.7 SSE	0.6 NW	0.8 S	2.4 S	3.3 SSE	2.1 SE	0.4 SW	1.8 SSW	0.7 SSE	1.3 N	3 S	4.7 SW	1 SSW	1.8 ENE	2.9 W

上段：平均風速 (m/s) 下段：風向

表 50m高・2017年5月・10分値②

	1日	2日	3日	4日	5日	6日	7日	8日	9日	10日	11日	12日	13日	14日	15日	16日	17日	18日	19日	20日	21日	22日	23日	24日	25日	26日	27日	28日	29日	30日	31日
4時00分	5.3 SW	7.8 NNW	0.7 S	0.4 NE	1.3 ESE	4.4 SSE	3.4 S	8.6 WSW	3.4 SE	12.7 SE	5.5 WSW	4.6 WSW	10.4 SE	2.1 NW	0.7 WNW	3.2 WSW	1.7 SSE	0.4 NW	0.5 SSE	2.6 SSE	3.6 SSE	1.9 SE	0.4 SW	1.7 SSW	1 SSE	1 NNW	3.4 SSW	2.9 SW	1.3 S	2.8 SSW	3.3 W
4時10分	5.2 WSW	8.8 NW	0.4 S	1.1 NNE	0.7 SE	4.6 SSE	5.5 S	7.7 WSW	2.7 SSE	13.5 SE	5.6 WSW	5 W	10.5 SE	1.8 WNW	2.2 W	1.1 S	1.2 SE	0.8 NW	0.5 SE	2.1 SE	4 SSE	1.4 SSE	1.3 SW	1.9 SSW	1.1 S	0.8 NNW	3.3 SSW	3.1 SW	0.6 S	1.8 S	3.4 WSW
4時20分	4.6 WSW	8.1 NW	1 SSE	1.1 NNE	0.8 SSE	4.3 SSE	4.5 SSW	8 WSW	2.3 SE	16.4 SE	5.7 WSW	4.5 WSW	11.4 SE	2.2 WNW	2.4 WNW	0.9 NNE	2.1 SE	1.6 NNW	0.8 S	2.6 SSE	3.8 SSE	1.1 S	0.9 SW	1.5 SSW	0.8 S	1.6 NNW	2.4 SSW	2.8 SSW	1.6 SSW	1.7 S	1.5 WSW
4時30分	3 WSW	7.2 NW	2.2 SE	0.4 NNE	0.4 S	3.6 SE	5.7 SW	7.1 WSW	2.8 SE	15.6 SE	5.8 WSW	3.6 WSW	10.4 SE	1.7 WNW	1.1 NW	2.9 W	1.6 SE	0.5 N	1 S	2.8 SSE	3.5 SSE	1.5 SW	0.5 WSW	1.1 SSW	0.4 S	2.4 N	2.2 SSE	1.8 SSW	2.6 SSW	3.5 SW	1.8 WSW
4時40分	3.6 SW	7.6 NW	2.9 SE	0.4 NNE	1.3 S	3.8 SSE	4.2 SW	5.9 WSW	1.9 SE	14.8 ESE	5.2 WSW	3.1 WSW	9.7 W	0.9 W	0.4 N	2.4 WSW	2.4 SE	0.4 N	1.1 S	3.2 SSE	3.8 SSE	1.3 SSW	1 WSW	1.5 SSE	1 NW	1.4 N	2.1 SE	1.6 S	1.2 S	3.3 SW	1.7 S
4時50分	2.7 SW	8.9 NW	2.6 SE	0.4 N	2.2 S	4 SSE	4.9 SW	6.7 SW	2.4 S	14.2 ESE	5.7 SW	2.8 WSW	8.4 SE	0.6 WNW	0.4 N	1.5 SSW	1.8 SE	0.4 N	1.3 SSE	3.8 SSE	3.4 SSE	1.5 S	1.4 SSE	2.2 SE	0.5 NW	0.5 ESE	2.6 SE	3.7 SSW	0.6 SSE	3 SW	2.2 SSW
5時00分	2 WSW	8.9 NW	1.3 SE	0.5 N	1.6 SSW	4.9 SSE	4.5 SSW	7.2 SW	2.9 SSE	13 ESE	6.5 SW	2.7 WSW	8 SE	2.3 WNW	0.6 WNW	1.4 S	1.8 SSE	0.4 N	0.8 SSE	4.6 SSE	3.5 SSE	1.6 SSE	2.1 SE	2.1 SE	0.4 NW	0.4 SE	2.5 SE	2.1 SSE	0.5 SSE	2 S	2.7 S
5時10分	3.6 SW	10.1 NW	1.5 S	0.4 N	0.7 SSE	4.9 SSE	4.3 SW	7 SW	3.2 SE	10.2 SE	7.6 SW	4.2 WSW	8 SE	1.8 W	0.6 SSW	1.7 SW	2 SSE	0.4 WSW	1 SSE	3.5 SSE	3 SSE	1.2 SE	2.8 ESE	2.1 ESE	0.6 NW	0.4 SE	1.7 SE	2.8 S	0.9 SW	4.1 SW	3.7 SSE
5時20分	3.8 SSW	7.8 NW	2 SSE	0.4 N	0.5 SE	5.7 SSE	4.6 SW	6.4 SW	2.3 SE	11.4 SE	6.7 SW	4.3 SW	9.1 SE	2.5 WNW	0.4 ESE	1.5 S	2.4 SSE	0.4 NW	1.5 SE	3.4 SSE	2.6 SSE	0.8 SSE	3 SE	2.4 SSE	0.4 S	0.5 SE	0.6 SSE	2.7 S	2 SSW	3 WSW	4.3 SE
5時30分	4.3 SSW	7.3 NW	2.2 SE	0.6 N	0.6 SE	6.2 SSE	5 SW	5.4 SW	2.7 SE	12.1 SE	6.8 SW	4.1 SW	8.2 SE	1.4 WNW	1.5 NNW	2 SSE	2.2 SSE	0.4 N	1.4 SSE	3.3 SSE	2.7 SE	0.8 SW	1.5 S	2.8 SSE	0.8 S	0.5 S	2.2 S	4.5 SW	1.4 SE	1.8 SSW	4.6 SE
5時40分	6 SW	7.7 NW	2 SSE	1.2 NNW	1.7 SSE	6.2 SSE	4.8 SW	5.7 SW	2.9 SE	12.8 SE	6.6 SW	3.6 WSW	9.1 SE	0.4 NW	2.2 NW	3.3 SSE	2.4 SSE	0.4 N	1.9 SSE	3.4 SE	3.2 SE	0.5 SW	1.5 WSW	2.5 S	1.1 NW	0.4 SW	3 SW	4.1 SW	1.6 SW	1.9 S	4.8 SSE
5時50分	4.1 SSW	7.4 NW	1.8 S	0.4 NNW	1.5 S	6.1 SSE	4.4 SSW	6.1 SW	3.7 ESE	13.4 SE	6.2 SW	3.6 SW	10.9 SE	1 NNE	1 NNW	3 SW	2.5 SSE	0.5 NNW	2.6 SE	3.9 SE	3.9 SE	0.8 SW	1.1 WSW	2.7 S	1.4 NW	0.9 NNW	3.8 SW	5.8 SW	1.2 SW	2.8 WSW	4.7 SSE
6時00分	5.6 SW	6.5 NW	2.2 SSE	0.4 NNW	0.9 SSE	6.1 SSE	5.8 S	4.5 SSW	3.5 SSE	12.7 SE	7 SW	4.3 WSW	11 SE	0.9 N	0.6 NNE	2.8 SW	2.6 SSE	0.5 WNW	3.1 SSE	2.9 SSW	3.4 SE	1 SSW	0.5 SW	2.8 S	1.6 N	1.4 NNE	3.5 S	8 SW	1.2 S	2.3 SSW	2.7 SSW
6時10分	5.5 SW	6.7 NW	1.6 SE	0.9 NNW	0.8 S	6 SSE	5 SSW	5 SW	3.4 SE	12 SE	6.8 WSW	4.7 WSW	9.8 SE	2.2 NW	0.7 NW	3.5 N	2.6 SSE	0.4 WNW	2.7 SSE	3.6 S	3.2 S	1 SSW	0.8 S	2.4 SSE	1.7 N	1 NW	2.2 SW	5.8 SSE	0.9 SSE	4.8 SSW	3.1 S
6時20分	3.6 SW	7.8 NW	0.5 SSW	1.2 N	2.1 S	6.1 SSE	4.5 SSW	5.8 SW	2.9 SE	12.8 SE	6.6 WSW	3.8 SW	10.4 SE	1.5 NW	0.5 NW	2.4 WSW	2.8 S	0.4 S	1.9 SSE	3.2 SSE	2.8 S	1.4 S	1.2 SSE	2.5 SE	0.8 NNE	2.7 WNW	2.9 SE	6.9 SW	1 SSE	3.1 SSW	2.9 SSE
6時30分	3.4 SW	6.1 NW	0.4 S	2 N	2.2 S	6.1 SSE	5.2 SSW	7.2 SW	2.2 S	13.5 SE	5.7 WSW	2.7 SW	10.8 SE	0.4 WNW	0.5 N	2.5 WSW	3 S	0.7 SE	1.8 SSE	3.5 SSE	2.8 SSE	1.2 SSE	1.7 SSE	3.4 SE	2.6 E	0.9 N	3.1 SE	7 SW	0.6 SSE	4.3 SSW	2.8 SSE
6時40分	4 SW	5.1 NW	0.4 S	0.9 W	2.2 SSE	5.8 SSE	4.6 SSW	7.1 SW	2.8 SE	14 SE	6.1 SW	3.1 SW	10.4 SE	0.4 WNW	0.4 NNE	4.5 WSW	2.2 S	0.7 SE	1.2 SSE	3.4 SSE	3.2 SSE	1.1 SE	1.5 S	3.1 SE	3 ESE	1.5 SE	6.2 SW	1 SSE	3.8 SSE	2.9 SSE	
6時50分	3.8 SW	6.4 NW	0.4 S	0.4 SW	2.3 SSE	5.4 SSE	3.9 SW	7.5 SW	3.6 SSE	14.8 SE	6.3 SW	2.5 SW	10.1 SE	0.4 WNW	0.6 S	4.4 SSW	1.2 S	0.7 W	1.2 SSE	4 SSE	3 SSE	0.7 SE	1.4 S	2.4 SSE	3.6 SE	3.5 SE	1.3 SW	7.1 SW	1.3 SE	2.7 SSE	2.8 S
7時00分	5.3 SSW	7.1 NW	0.5 SSE	0.4 SSE	2.6 SSE	6.8 SSE	4.3 SSW	8.7 SW	3.3 SSE	15.7 SE	5.8 SW	4 WSW	8.9 SW	1.4 NW	1.3 SW	4.6 S	2 S	0.8 S	1.6 SSE	3.5 SSE	3 SE	0.4 SE	1.6 SSE	2.6 S	4.7 SE	3.6 S	1.2 SW	6.8 SW	1.8 SSE	3.9 SSW	3.3 SSE
7時10分	4.9 SSE	7.2 WNW	0.5 SSE	0.4 SE	2.9 SSE	6.8 SSE	5.5 SW	9 SW	4.3 S	17.8 SE	7.1 SW	4.2 WSW	8.6 SW	2.4 NW	0.7 WNW	5.3 SSW	1.4 S	1.3 SSE	1.9 SE	3.3 SE	3.1 SE	0.5 SE	2 SSE	3.4 SSE	2.2 NNE	1.1 SSW	1.9 WSW	6 SW	2.3 SSE	4.5 SSW	3.1 SSW
7時20分	5.2 SSE	7 NW	0.7 S	0.6 SSW	2.8 SSE	5 SSE	4.6 SSW	9.4 S	3.6 S	18.1 SE	7 SW	3.1 SW	8.6 SE	1.5 NW	0.5 W	5 SW	1.6 SSW	1 SSW	2.3 SE	3.4 SSW	3.5 SSE	0.5 SE	2.8 SSE	3 SSE	2.6 ESE	1.3 SW	2.3 SW	7.3 SW	2 SSE	3.3 SW	3.8 SW
7時30分	5.4 SSE	7.1 NW	0.6 SSE	1 WSW	2.8 S	3.5 SSE	6.2 SSW	8.6 WSW	3.8 S	17.2 SE	6.6 SW	2.5 SW	8 SE	0.4 N	0.8 W	6.1 SW	1 SW	0.4 SSE	2 SSE	3.2 SSW	4.1 SSE	0.6 SE	3.1 SSE	2.2 SSE	3.1 SSE	1.2 SSE	2.9 SW	5.2 SW	2.6 SSE	2.8 SW	2.8 SSE
7時40分	6.2 SSW	7.5 WNW	0.9 S	0.8 S	3.2 SSW	3.6 S	6.3 SW	7.9 SW	4.3 S	17.8 SE	5.9 SW	2.9 SW	4.3 SSE	1 N	0.9 NNW	5.5 SW	1.5 SSW	0.7 WSW	2.1 SSE	3.4 SSE	4.4 SSE	0.4 ESE	3.1 SSE	3.2 SSE	5.9 W	1.3 S	2.6 WSW	4.9 SW	2.5 SSE	4.6 WSW	4 SSW
7時50分	7.9 SSW	7.2 WNW	1.3 S	0.6 SE	3.3 SSW	3.5 SSE	7.9 SW	6.3 WSW	3.7 S	17.3 SE	6.2 SW	4.5 WSW	3.6 S	2.2 NNW	1.7 W	4.3 SW	1.7 SW	0.8 WSW	2 S	3.7 S	3.9 S	0.7 SE	2.7 SSE	3.2 SSE	5.8 WNW	1.7 W	2.8 WSW	4.7 SW	2.5 SSE	3.7 WSW	3 SSW

上段：平均風速 (m/s) 下段：風向

表 50m高・2017年5月・10分値③

8時00分	8.2 SW	6.7 WNW	1.9 S	1.3 SSE	3.2 SSW	4.3 SE	5.9 SW	9.6 WSW	4 S	16.4 SE	6.1 SW	2.4 WSW	3.6 SSW	0.8 NW	1.1 SW	7 SW	2 SW	1.2 W	2.4 S	3.5 S	3.9 S	0.7 SE	2.3 SSW	3.1 SE	3.6 WNW	1.9 NW	2.8 WSW	4.5 SW	2.6 SSE	4.3 SSW	3.2 SSW
8時10分	5.5 SW	7.8 WNW	2 S	0.6 S	2.9 SSW	4.1 SE	6.3 WSW	6 WSW	4.3 S	17.7 SE	5.2 SSW	3.4 WSW	1.2 SSW	0.6 N	1.1 W	6.8 SW	1.9 SW	1.1 WNW	2.6 S	3.5 SSW	3.5 S	0.9 S	2.5 SW	2.9 SE	1.1 NNW	3.2 E	2.1 SSW	6.6 SW	2.9 SSE	7.2 SW	2.3 WSW
8時20分	4.4 S	7.8 WNW	2.2 SSW	0.6 SSW	3.2 SW	3.7 S	8.2 WSW	7.6 WSW	4 SSW	17.7 SE	7.1 SSW	3.2 WSW	3.9 SE	2.1 NW	2.1 SW	6.8 SW	2.3 SW	0.8 WNW	2.7 S	4.2 S	4.1 S	1.1 SSE	3 SW	2.7 SSE	0.8 ENE	3 S	2.7 SW	6.7 SW	2.9 S	5.4 SSW	3.3 SSW
8時30分	5 SSW	7.4 WNW	2.6 S	1.5 SSW	3.1 SW	3.8 S	8.7 SW	9.2 WSW	4 SSW	16.6 SE	8.6 SW	3.2 WSW	5.9 ESE	3 WNW	2 SW	5.8 SW	2 SW	1.6 W	2.8 S	4.8 SSW	3.4 S	1.3 SW	2.8 SW	2.6 S	1.3 N	2.1 S	3.1 S	5.7 S	3 S	5.4 SW	4.2 SW
8時40分	6.4 SW	9.4 WNW	2.5 S	1.3 S	2.5 SW	4.2 SSE	7.7 WSW	11.2 WSW	3 SSW	15.4 SE	6.7 SW	2.7 W	5.9 SE	3.1 WNW	2.7 S	4.5 SSW	1.9 SW	2.2 W	2.8 S	5.6 SSW	3.4 S	1.9 W	2.6 SW	2.9 S	3.3 WNW	1.6 WNW	3.5 S	6 SW	2.9 S	6.4 SSW	3.5 SW
8時50分	6.8 SW	8.2 NW	2.7 S	0.4 SSW	1.9 SW	4.2 SSE	8.6 WSW	10.7 W	2.6 SSW	12.3 SE	9.2 SW	2.6 WSW	2.6 WNW	1.3 S	4.8 SW	4.9 W	2.5 W	1.7 W	2.8 SSW	4 S	3.1 S	0.9 SW	2.7 SSW	2.6 SSE	3 WNW	2.6 WNW	3.2 S	6 SW	3.1 S	5.1 SSW	2.5 SSW
9時00分	7.1 SW	8.5 NW	2.5 S	1.2 W	2 WSW	4.6 SSE	8.1 WSW	11.4 WSW	2.5 SSW	12.4 SE	12 SW	2.4 WSW	2.2 WNW	1.9 NW	6.3 S	6.1 SW	2.3 WSW	2.3 W	2.8 SSW	4.2 SSW	3.5 SSW	1.1 SSW	2.5 SW	2.6 SSE	1.3 W	4.1 WNW	3.8 SSE	6.9 S	3.3 SSW	4.5 SSW	2.1 SSW
9時10分	6.3 SW	8.8 WNW	2.2 SSW	0.7 SSE	2.5 NW	5.4 S	10 SW	13.4 WSW	3.9 SSW	13.3 SE	11.2 SW	2.5 WSW	3.2 ESE	2.8 WNW	3.9 SW	5.8 WSW	2.6 WSW	2.1 W	2.8 SSW	3.8 SSW	4 SSW	1.3 SSW	1.8 S	2.1 SE	0.8 S	1.3 N	3.1 SSE	7.6 S	3.3 S	4.1 SSW	2 S
9時20分	8.1 SW	8.2 NW	2 SSW	0.6 SE	4 NNW	4.2 S	9.3 WSW	12.6 WSW	3.8 SSW	13.9 SE	12.5 SW	3.4 W	4.6 SE	2.2 W	4 SSW	7.6 WSW	2.7 W	1.6 WNW	3.8 SSW	4.1 SSW	3.7 SSW	1.8 SSW	2.4 S	1.5 S	1.1 ESE	3 SSE	3.1 SSE	7.5 S	3.2 S	4.4 SSW	1.9 S
9時30分	8.3 SW	9.3 NW	2.3 SSW	0.8 SSE	4.3 NW	3.9 S	11 WSW	16.4 WSW	3.7 SSW	13.1 SE	10.2 SW	3.4 WSW	6.2 SSE	1.6 W	5.8 S	5.7 SW	3 WNW	2.2 W	3.6 SW	5.4 S	3 SSW	2.1 SW	2.5 SSW	1.8 SSE	1.8 E	3.4 SSW	2.8 S	6.8 SW	3.6 SSW	4 SSW	2.8 SSW
9時40分	8.3 SW	8.8 NW	2.1 SW	1.9 W	4.7 SW	4 W	11.7 W	18.8 WSW	4.4 SSW	12.3 SE	11.5 SW	4.2 SW	4 SSE	2.7 WNW	5.6 S	6.9 SW	2.8 WSW	3.3 W	3.2 SW	5.4 SSW	3.5 SSW	2.4 WSW	2.9 SSW	1.2 S	1.2 SSE	3.1 WSW	3.1 S	5.4 SSW	3.5 SSW	3.9 SSW	3.1 SSW
9時50分	6.3 SW	10.8 NW	2 SSW	1.9 WSW	4 WNW	3.9 SSW	11 WSW	15.4 WSW	3.6 SSW	13.4 SE	10.7 SW	3.9 WSW	3.3 S	2.7 W	5.2 S	7.9 SW	3 WNW	3.6 WNW	3.3 SSW	4.7 SSW	3.3 SSW	2.1 WSW	3 S	2.4 SSE	1.9 SW	2.4 S	6.2 SSW	3.8 SSW	2.6 SSW	3.5 SSW	
10時00分	6.4 WSW	9.8 NW	2.1 SSW	1.8 SSW	3.9 WNW	2.8 SSW	10.3 WSW	14.3 WSW	3.8 SSW	12.4 SE	8.7 SW	6.3 SE	4.9 W	3.4 W	4.5 SW	8.9 SW	3.2 WSW	3.5 WNW	3.6 SW	5.6 SW	3.5 SSW	1.6 SW	2.8 SSW	2.5 SSW	3.9 SE	1.2 SSE	2.8 SSE	6.2 SW	4.2 SW	3.4 SSW	3.8 SSW
10時10分	5.9 SW	9.4 WNW	2.3 SSW	2.2 SSW	4.3 WNW	2.5 SW	9.9 W	16.6 WSW	3.6 S	12.4 SE	8.5 SW	5.6 SW	5.4 SE	3.3 W	4.9 SSW	6.7 WSW	3.3 W	3.1 WNW	3.4 SSW	6.2 SW	3.5 SSW	2.2 SW	3.4 SW	2.4 SSW	5.3 SE	2.5 E	2.3 SSW	6.6 SW	4.6 SSW	4 SSW	3.6 S
10時20分	7.3 SW	8.2 WNW	2.6 SSW	2.3 SW	3.9 WNW	2.9 SW	10.2 W	17.7 WSW	3.9 SSW	12.9 SE	9.7 SW	5.2 SSW	2.6 SSW	3.3 WNW	5.7 SSE	7 SW	2.7 WNW	3.2 WNW	4.4 SW	6.1 SW	3.1 SW	2.4 WSW	3.7 SW	2.3 S	6.4 SE	2.5 S	1.5 S	7.2 SSW	3.9 SSW	4.5 SSW	3.6 S
10時30分	6.7 SW	9.5 WNW	2.8 SSW	1.9 SSW	4.2 W	2.9 SW	12.2 WSW	16.2 WSW	3.3 SSW	11.3 SE	13.3 SW	7 S	2.7 WNW	3 WNW	8.1 SSE	7.3 SW	3.1 W	3.8 WNW	3.6 SSW	6.1 SSW	3.2 SSW	2.5 WSW	2.8 SW	1.3 S	4.2 SE	1.6 W	1.2 SSW	8.7 SW	4.1 SSW	4.1 SW	2.7 S
10時40分	6.7 SW	9 WNW	3.2 SSW	2.4 SW	3.7 W	3.2 SW	11.4 WSW	13.1 SW	3.8 SSW	11.9 SE	12.7 WSW	5.7 SE	6 WNW	2.7 WNW	6.8 SSE	7.1 SW	3.2 WNW	3.6 W	3.3 SW	5.5 SW	4.1 SSW	2.5 SW	4 SSW	2.2 SSW	3.2 NW	1.7 SSE	1.8 SSW	6.8 SW	4 SSW	5.3 SW	2.9 SSW
10時50分	7.2 SW	9.9 WNW	3.5 SSW	2.9 SSW	4.6 W	3.4 SW	11.5 WSW	12.1 SW	4.3 SSW	13.2 SE	12.1 WSW	6.7 SW	4.1 S	3.3 WNW	6.5 SSE	5.2 WNW	2.9 NW	3.1 WNW	3.5 SW	5.9 SSW	3.3 SSW	2.7 WSW	3.3 SW	2.6 S	3.9 W	4.7 ESE	2.3 S	6.5 SW	2.8 SW	5.6 WSW	2.8 SSE
11時00分	6.1 SW	7.9 NW	3.4 SW	6.6 S	4 W	4.3 WSW	11.4 WSW	12.6 WSW	3.5 S	13.3 SE	12 WSW	5.7 SW	4 WNW	1.7 WNW	8.1 SE	5 WSW	3.2 WNW	3.9 W	2.8 SW	6.3 SSW	2.9 W	3 WNW	2.5 SSW	2.5 S	3.7 W	3.7 S	2.4 S	6.7 SSW	2.9 SSW	4.8 SSW	3.3 S
11時10分	7.2 WSW	8 WNW	4.1 SSW	8.1 SSE	3.1 W	3.9 WSW	10.3 WSW	14.2 WSW	3.9 SSW	12.7 SE	10.5 WSW	4.8 WNW	5.2 WSW	1.9 SE	8 SW	4.4 SW	4 WNW	3.4 WNW	3.1 SW	4.6 WSW	2.7 WSW	2.8 W	3.6 W	2.6 S	2.8 WNW	2.9 SW	2.1 S	7.4 SSW	3 SSW	3.8 WSW	3 SSE
11時20分	7.5 WSW	8 WNW	4.7 SSW	4 SSW	2.8 N	3.2 SW	10.8 WSW	15.9 WSW	4 SSW	11.7 SE	12.2 WSW	4.6 NW	6.3 WNW	2.1 SSE	8.2 SSE	5.2 SSW	4.2 NW	3.6 WNW	4 SW	5.7 WSW	2.7 W	3 WNW	3.4 WSW	3.2 S	1.9 W	3.6 SSE	2.3 SSW	7.5 SW	3.2 SW	4.4 WSW	2.7 SSE
11時30分	8.5 WSW	8.8 NW	4.3 SSW	2.7 W	1.8 NE	1.9 SW	10.7 WSW	13.2 WSW	4 SSW	11.6 SE	12.1 WSW	5 NNW	4.3 NNW	2.1 WSW	6.3 SSE	6.3 SW	4.6 W	4.4 WNW	3.9 SW	4.6 WSW	3.1 WSW	4.2 WNW	3.3 SW	3.1 S	1.6 W	2.4 W	2.9 SSW	5.4 SSW	3.3 SSW	5.2 SSW	2.3 SSW
11時40分	8.8 SW	8.5 NW	3.6 SSW	3.5 SSW	4.2 WNW	1.8 SW	13.8 WSW	13.6 WSW	4 SW	11.8 SE	11.2 WSW	5.1 SW	6.6 SE	2.4 SSW	6.6 SSE	6.3 SW	4.9 W	3.4 WNW	3.5 SW	6.6 WSW	3.1 WSW	4.7 WNW	3.5 WSW	3 SSE	0.5 NW	1.9 WSW	4.4 WSW	6 SSW	3.7 SSW	5.5 SSW	3.6 SSE
11時50分	7.4 SW	7.7 NW	4.1 SW	7.1 SSE	3.8 NW	3 SE	10.7 WSW	16.9 W	3.2 SSW	10 SE	12.3 WSW	5.6 SW	6.7 SSE	2.4 WSW	8.1 SSE	6.2 SW	5.3 WNW	2.4 WNW	2.8 SSW	4.9 SSW	2.5 WSW	4.3 WNW	4 WNW	2.2 SSE	0.5 NNW	2 SSW	4.1 WSW	7.8 SSW	3.7 SSW	6.1 SSW	3.6 SSE

上段：平均風速 (m/s) 下段：風向

表 50m高・2017年5月・10分値④

	1日	2日	3日	4日	5日	6日	7日	8日	9日	10日	11日	12日	13日	14日	15日	16日	17日	18日	19日	20日	21日	22日	23日	24日	25日	26日	27日	28日	29日	30日	31日
12時00分	7.4 SSW	8.6 NW	3.7 SSW	9 SSE	2.4 SW	3.9 SE	13.5 WSW	15.8 W	3.2 SSW	9.8 SE	10.7 SW	5.2 SW	6.4 SSE	2.5 WSW	6.5 SSE	4.3 WSW	5.2 WNW	3.4 W	3.8 SSW	5.4 SSW	3 WSW	3.7 W	3.3 W	1.4 SSE	0.4 SSW	2 SW	4.5 WSW	7.7 SW	4.4 SW	5.1 SW	3.3 S
12時10分	5.3 SW	7.8 NW	4.4 SW	8.6 SE	2.6 NW	4.7 SSE	10.2 WSW	15.7 W	3.7 SSW	9.7 SE	11.5 SW	4.3 WSW	8.2 ESE	2.8 WSW	4.9 SSE	4.8 SW	5 W	3.6 WNW	3.9 SW	5.4 SW	2.5 WSW	4 WNW	3.8 W	1.5 SE	0.6 SSE	1.7 S	3.8 WSW	6.4 SW	4.5 SW	6.9 SW	2.7 S
12時20分	6.8 SW	8.6 NW	3.9 SW	9.1 SE	3.7 WSW	3.3 SSW	11.6 WSW	16.8 WSW	4.4 SSW	9.4 SE	11.3 SW	4.8 WSW	3.8 SSW	2.9 WSW	3.1 S	3.6 WSW	4.6 WNW	2.6 NW	4.1 SSW	4.8 SW	3 SW	4.8 WNW	3.2 W	1.6 SSE	1.8 S	3.9 SSE	3.6 WSW	6.6 SW	4.6 SW	8.4 SW	3.3 SSE
12時30分	7.8 SW	6.6 NW	4.3 SW	7.9 SE	3.1 SSW	3.7 SSW	13.4 WSW	13.4 WSW	4.7 SSW	10 SE	11.4 WSW	4.8 WSW	4.1 WSW	2.8 WNW	3.8 S	4.7 WSW	4.3 WNW	3.1 NW	3.6 SSW	6.3 SW	3.2 W	3.8 WNW	3.3 W	2.5 SSE	2.5 S	3.1 SSW	3.3 WSW	7.8 SW	4.1 WSW	7.6 SW	2.7 S
12時40分	6.7 SW	6.7 NW	4 SW	8.9 SE	4.2 W	3.1 SW	14.3 W	12.9 WSW	4.8 SSW	11.7 SE	11.8 WSW	3.7 WSW	5.8 SSE	3.1 S	3.3 S	3.9 WSW	4 WNW	2.9 WNW	3.2 S	6.8 SW	3 WNW	4 W	4 W	2.8 SE	3.2 S	2.9 SW	4.4 WSW	6.3 WSW	4.2 WSW	5.4 SW	3.4 S
12時50分	6 SW	7 NW	2.4 SSW	8.8 SE	3 SSW	2.2 SW	13 W	12.2 WSW	4.5 SSW	10.6 SE	12.3 WSW	5.2 WSW	3.6 WNW	3.1 WNW	3.6 S	3.7 WSW	2.7 W	2.5 NW	4 SSW	5.6 SW	3.3 WSW	4.3 W	3.7 WSW	2.7 SE	2.8 S	3.5 S	4.6 SW	6.8 SW	4.4 WSW	6.2 WSW	3.3 SW
13時00分	6 SW	8 NW	3.8 SSW	7.9 SE	4.5 SSW	3 SSW	11.5 WSW	10.2 WSW	4.1 SW	9.5 SE	10.9 WSW	5.6 WSW	4.1 WNW	3.2 WNW	4.4 SSE	5.3 WSW	3.9 WNW	4.3 W	4.7 SW	5.6 SW	3.3 WSW	5 WNW	3.2 WSW	2.9 S	2.8 S	1.3 SSW	6.5 SW	8 WSW	3.9 SW	7.3 WSW	3.2 SW
13時10分	5.8 SW	8 WNW	2.7 SW	7.4 SE	3 WNW	4 W	12.9 WSW	11.1 WSW	5.3 SW	8.5 SE	11.1 WSW	5.6 WSW	3.6 WNW	3.1 WNW	4.9 SSW	5.4 WSW	3.9 WNW	3.7 SW	3.8 SSW	5.6 SW	3.1 WSW	4.7 W	4.3 W	2.6 SSE	3.3 S	0.9 SSW	6.4 SW	7.4 SW	4.8 SW	8.1 WSW	2.9 SW
13時20分	5.3 SW	7.6 WNW	3.6 SW	7.3 SE	4.7 WNW	4.8 WSW	11.7 W	11 WSW	5.6 SSW	5.4 SE	11.5 WSW	5.8 WSW	4.1 SSW	3.5 WNW	7.4 S	4.9 WSW	4.2 WNW	4.1 W	3.6 SSW	5.4 SW	3.1 W	4.9 W	5.9 WNW	2.6 SSE	4.9 SSE	2.1 SSE	4.8 WSW	7.5 WSW	4.6 WSW	6 WSW	2.4 SW
13時30分	5.4 SW	7.8 NW	2.7 SW	6 SE	3.9 WSW	4.7 W	13.4 W	14 WSW	5.7 SSW	7.1 SE	10.3 WSW	4.7 WSW	3.2 SW	3.1 WNW	7.5 S	6.5 WSW	4.1 WNW	4.4 WNW	2.6 S	5 WSW	3.7 WSW	4.5 WNW	5.7 NW	2.2 SSE	5.5 SSE	3 S	4.1 SW	8.7 SW	4.4 SW	5.9 SW	3.2 WSW
13時40分	5.8 SW	7.8 WNW	3 SW	7 SE	4.2 W	5.4 SW	12.5 WSW	10.2 WSW	4.6 SW	6.4 SE	9.4 WSW	4.5 WSW	2.6 WNW	4.4 WNW	7.8 S	7.9 WSW	3.3 WNW	4.7 WNW	3.1 SW	4 SW	3.6 SW	4.5 WNW	4.7 NW	2.3 SE	5.3 SE	4 S	2.3 SW	8.2 WSW	4.5 WSW	5.4 WSW	2.3 SW
13時50分	5.2 SW	8.2 WNW	3.3 SW	8.4 SE	4.1 W	4.3 SW	11.5 WSW	10.6 WSW	3.3 SW	4.7 SE	9.1 WSW	5.7 SW	2.8 WNW	3.9 WNW	8 SSE	9.1 WSW	3.5 NW	4.6 WNW	4.4 SW	5.1 SW	3.5 SW	3.8 W	4.3 W	2.4 SE	5 SE	3.1 S	3.3 SW	6.1 W	3.7 SSW	6.4 WSW	2.4 WNW
14時00分	4 SW	9 WNW	4 SW	8.5 SE	3.9 WSW	5.4 SW	13.1 W	13.6 W	3.6 SSW	3.9 SE	8.4 WSW	5.9 SW	2.8 WNW	2.9 WNW	7.3 SE	6.7 WSW	4.1 WNW	4.2 WNW	3.8 SW	5.4 SW	3.2 WSW	3.2 WNW	3.6 WSW	2.5 SE	4.2 N	3 S	3.3 SSW	6.1 WSW	3.2 WSW	7.2 W	2.6 WSW
14時10分	2.8 SW	6.4 NW	3.9 SW	7.8 SE	3.5 SW	5.1 SSW	13.7 WSW	15.4 WSW	5.3 SSW	4 SSE	9.8 WSW	6.2 SW	3.2 NNE	2.9 NW	7 ESE	6.8 WSW	4.3 WNW	3.7 WNW	3.3 SSW	5.4 SW	4.2 SW	3.2 WNW	3.8 W	2.4 SE	2.7 S	3.4 S	4.3 SSW	5.4 SW	4 WSW	7.6 W	2.1 WSW
14時20分	3.1 W	7.2 WNW	3.7 SW	8.3 SE	4.2 WSW	4 SSW	14.1 WSW	15.4 WSW	4.4 SSW	5.7 SSE	9.1 WSW	6.6 SW	1.4 NNE	2.8 WNW	5.9 ESE	6.5 SW	4.3 W	4.6 W	3.8 SW	4.7 SSW	3.5 SSW	4.5 WNW	5.5 W	1.4 ESE	1.6 SSW	3.7 S	3.4 SW	7.6 WSW	4 SSW	6.9 WSW	2.8 SW
14時30分	4.5 WNW	7.4 NW	3.3 SW	7.5 SE	4 S	3 WSW	12.7 WSW	14 WSW	4.4 SSW	3.8 SSE	9.3 WSW	7.1 SW	3.3 WSW	3.1 WNW	4.4 SSE	7 SW	4 W	4.5 W	4.7 SW	4 WSW	3.1 SW	4.2 WNW	5.5 WNW	0.8 SE	1.4 S	3.8 SSW	3.6 SW	7.7 SW	4 WSW	7.2 WSW	3.3 W
14時40分	4.6 NW	8.9 WNW	3.4 WSW	8.9 SE	4.2 S	3.4 S	12.4 WSW	13.9 WSW	6.1 SW	4.2 S	10.6 WSW	6.2 SW	4.1 SE	3.9 W	4.5 SSE	6.3 WSW	3 NW	4 W	3.9 SSW	4.7 SW	3.5 WSW	3.7 WNW	5.1 WNW	0.6 SSE	2.3 S	3 SW	3.2 SW	8.1 WSW	3.2 WSW	6.8 WSW	3.4 W
14時50分	4.8 WNW	6 NW	3.1 WSW	10.1 SE	3.7 S	3.2 S	12.1 WSW	11.6 WSW	5.4 SSW	2.8 S	9.4 WSW	5.8 WSW	5.8 SE	4 W	4 SSE	9 W	3.5 NW	4.7 WNW	2.8 SW	4.4 SSW	3 WSW	3.7 W	4.4 WNW	1.5 SSE	2.5 SE	2.7 WSW	1.4 SW	5.7 SW	4.3 SSW	7.5 WSW	3.2 WSW
15時00分	5.5 WNW	7.5 NW	3 W	8.3 SE	5.1 SSW	3.5 SSW	12 WSW	10.7 WSW	4.9 SSW	2.6 S	10.8 WSW	4.9 SE	7.4 SW	4.3 SW	3.2 SE	9.3 WSW	4.1 WNW	2.6 WNW	3.9 SW	3.9 SW	3.9 SW	4.1 WNW	4.3 WNW	1.7 SSE	1 S	3.3 W	2.3 WSW	6.6 WSW	3.7 WSW	7.7 WSW	2.6 W
15時10分	6.5 NNW	6.3 NW	3.7 SW	9.3 SE	4.6 WNW	4.1 SSW	10.4 WSW	10.5 SW	4.6 SSW	2.5 SSW	10.5 WSW	5.1 SW	3.4 WNW	5.1 W	0.9 N	7.9 W	2.6 NW	4.5 WNW	4 SW	3.9 SW	4.1 SW	3.8 WNW	3.9 WNW	2.6 SE	2 SSE	2.4 WNW	2.7 WSW	6.9 WSW	4.9 SSW	7.5 WSW	2.9 WSW
15時20分	6.1 NNW	6.7 NNW	2.9 SW	7.9 SE	2.6 NW	3.2 SSW	11.3 W	11.7 SW	3.9 SSW	2.4 SW	9.7 WSW	5 SW	5.6 E	5.3 W	0.9 NNW	8.7 WSW	4.8 WNW	5.6 WNW	5.2 SW	4 WSW	3.7 SW	3.5 WNW	4.8 WNW	3 SE	2 ESE	1.4 W	2.6 SW	6.7 WSW	4.2 SSW	7.3 WSW	4.2 SSW
15時30分	7.1 NNW	6.4 NNW	3.4 W	7.6 SE	3.4 S	1.5 S	11.9 W	10.5 WSW	3.1 SSW	1.1 W	9.3 WSW	4.7 SW	3.2 N	5.3 NNW	0.5 NE	7.9 WSW	3.7 W	5.4 WNW	4.6 SSW	3.3 NNW	3.7 NNW	3.5 NNW	4.1 NW	2.9 SE	1.2 N	3.5 WSW	6.7 SSW	4.5 WSW	6.4 WSW	4.3 WSW	4.3 S
15時40分	8.4 NNW	6.2 NW	3.7 WSW	8 SE	4.7 WNW	1.8 S	12.7 W	9.5 WSW	3 SSW	2.8 W	9.4 WSW	2.9 SW	5 WNW	4.8 WNW	0.6 NE	7.7 WSW	4 W	4 WNW	5 SW	3.6 SW	2.6 W	2.7 WNW	3.3 WNW	3.6 SE	4.3 S	3 W	3.1 SSW	6.2 WSW	3.8 WSW	6.6 WSW	4.7 S
15時50分	7.5 NNW	7.2 NW	3.4 W	9 SE	3.8 SSE	1.8 WSW	10.4 WSW	9.4 WSW	2 SSW	2 W	8.5 WSW	3.3 WSW	4.3 WNW	3.6 NW	2.6 SSE	6.5 WSW	3.8 NW	5.7 WNW	4.6 SW	3.6 WSW	4 WNW	3.6 NW	2.2 WNW	4.5 SE	5.1 WSW	2.3 SW	5 SSW	6.1 WSW	4.1 SW	6.2 WSW	4.9 SSE

上段：平均風速 (m/s) 下段：風向

表 50m高・2017年5月・10分値⑤

	1日	2日	3日	4日	5日	6日	7日	8日	9日	10日	11日	12日	13日	14日	15日	16日	17日	18日	19日	20日	21日	22日	23日	24日	25日	26日	27日	28日	29日	30日	31日
16時00分	7.5 NW	5.3 NNW	3.2 WSW	9.6 SE	3.9 W	2 SSE	10.7 SW	10.4 W	2.1 SSW	2.1 WSW	8.5 WSW	2.9 W	2.3 NNW	3.7 NW	2.8 ESE	4.8 WSW	4.4 WNW	4.7 NW	4.5 SW	3.2 WSW	3.1 W	3 WNW	3.1 W	3.8 SE	4.3 NW	1.6 SSW	4.3 SSW	6.8 WSW	4.1 WSW	6.5 W	5.8 SE
16時10分	8.1 NNW	5.7 NNW	3.7 W	9.5 SE	6.4 W	2.6 S	10.5 WSW	10.3 WSW	1.7 SSW	1.4 W	9 WSW	3 W	1.8 SE	3.7 WNW	0.6 SSW	5.1 WSW	4.8 W	4.2 NW	4.4 SW	3.7 WSW	3.8 WNW	2.3 WNW	3.4 W	3.2 SSE	3.2 NNW	2.4 SSW	4.7 SSW	6.7 WSW	4.1 SW	6.4 W	5.8 SE
16時20分	7.7 NW	7 NNW	3 WNW	9.3 SE	5.7 WSW	3.7 S	14 SW	9.2 WSW	1.5 S	1.2 W	2.9 WSW	3.3 SSW	4.3 WNW	0.4 SSE	5.9 WSW	4.2 WNW	4.7 WNW	5 SW	3.6 SW	3.9 W	2.6 WNW	3.9 WNW	2.1 SE	2.3 NNE	1.9 SSW	4.1 SSW	7 SW	3.6 SW	6.9 W	6.5 SE	
16時30分	8.7 NW	6.2 NNW	3.1 W	9.1 SE	5.6 WSW	4.3 SSW	10.3 WSW	7.8 SW	1.4 S	1 SW	8.7 WSW	1.8 SW	2.8 WSW	3.8 WNW	0.5 E	5.6 WSW	4.3 W	4.4 NW	4.7 SW	4.3 W	3.4 W	3.1 NW	3.6 NW	1.3 SSE	1.4 NNW	2.9 SSW	3.5 SSW	7.4 SW	3.1 WSW	6.6 WSW	6.7 SE
16時40分	9.1 NW	5.1 NW	2.8 WNW	9.6 SE	5.9 W	3.5 SSW	10 SW	7.2 WSW	2.2 S	1.8 SW	2.6 WSW	2 NNW	4.1 WNW	1.8 ENE	6.1 SW	4.1 WNW	3.6 NW	5 SW	3.8 W	2.7 W	3.1 NW	2.8 WNW	2.1 SE	4.9 W	2.4 S	3.8 SSW	6.8 SW	3.7 WSW	5.5 W	5 SE	
16時50分	9.9 NW	5 NNW	3 WNW	11.1 SE	5.7 W	3.8 SW	11.2 SW	7.1 WSW	2.5 SSE	2.3 SSW	7.2 W	3.4 WSW	2.6 SSE	3.5 WNW	0.6 ENE	6.8 SW	4.2 NW	3.9 WNW	5 SW	3.6 WNW	3.3 W	2.1 NNW	2 NW	3.2 SSE	4.7 WNW	2.4 S	4.2 SW	5.8 SW	3 WSW	7.5 WSW	5.6 SE
17時00分	8 NW	5.8 NNW	2.1 WNW	9.8 SE	6 WSW	3.9 SW	13.5 WSW	7.8 WSW	2.9 SSE	1.3 SSW	7.1 W	3.4 WSW	0.8 NW	3.6 WNW	1.7 ESE	5.2 SW	4 NW	4.6 NW	4.4 SW	3.2 W	3.9 WNW	1.7 NNW	2.2 WNW	3.6 SSE	4.2 NW	2.2 S	4 SW	5.7 WSW	2.2 W	7.4 WSW	5.1 SE
17時10分	9.4 NW	5 NNW	1.7 NW	10.9 SE	5.1 SSW	3.4 SSW	11.2 WSW	8.2 WSW	2.9 SSE	1 SSW	6.2 W	2.4 WSW	3 SSW	3.5 NW	2.1 SE	4.4 SW	3.8 NW	4.7 NW	3.7 SW	2.7 WSW	3.7 WNW	1.4 NW	3 SE	3.9 SE	2.6 NNW	1.7 SSW	3.5 SSW	4.5 SW	1.7 WSW	6.4 SE	4.8 SE
17時20分	9.6 NW	3.9 NNW	0.7 WNW	11.9 SE	3.2 WSW	3.7 SSW	9.9 SW	6.8 WSW	3.3 SSE	0.4 SSW	6.2 W	1.5 WSW	2.9 WNW	2.7 SW	3 SE	4.2 SW	4 NW	4.4 NW	3.3 WSW	2.4 NW	2.9 WNW	2.7 W	2.7 SE	4.5 ENE	3.3 WSW	1.8 SSW	2.7 SW	5.7 SW	0.6 W	6 WSW	5.4 SE
17時30分	10.7 NW	4.9 NW	0.4 WNW	9.6 SE	1.9 W	3.2 S	9.9 SW	5.5 WSW	2.4 S	0.5 SSW	7 WSW	1.9 WSW	1.6 W	1.3 WNW	2.5 ESE	4.4 SW	3.4 NW	3.9 NW	3.2 WSW	2.4 NW	2.5 W	4 WNW	2.9 WNW	5.6 SE	1.3 E	2 SW	3.9 SSW	5.3 SW	0.6 W	6.2 WSW	6.1 SE
17時40分	11 NW	5.9 NNW	0.4 WNW	10.8 ESE	2.9 W	3.4 SSE	6.2 WSW	5.7 SW	2.3 SSE	0.4 SSW	6.8 W	2.1 WSW	1.5 W	0.8 W	1.5 ESE	5.2 SW	3 NW	3.3 NW	3.8 W	2.1 W	3 NW	1.5 W	2 WNW	6.9 ESE	3.8 W	1.3 SW	4.3 SW	5.6 SW	1.4 WSW	6.6 WSW	6.4 SE
17時50分	11.2 NW	6 N	0.4 W	11.8 ESE	2.6 SE	3.3 SE	7.2 WSW	5.9 SW	2.3 S	0.6 SE	6.8 WSW	2.2 SW	4.8 WNW	0.9 W	1 E	5.6 WSW	2.5 WNW	2.8 NW	3.1 W	1.8 WSW	2.4 NW	1.4 SE	1.3 W	6.1 ESE	3.4 WNW	2.5 SW	3.3 SW	4.3 WNW	2.1 WSW	6.5 WSW	6.8 SE
18時00分	11.3 NW	4.7 NNW	0.5 WSW	10.1 ESE	2.6 WNW	2.2 SSE	7.1 W	4.8 SW	2 S	1.3 ENE	8.2 WSW	1.8 SSW	2.3 NW	2.9 W	1.1 NE	5.7 SW	1.8 WNW	2.2 NW	2.5 WNW	0.7 WSW	0.9 NW	1.5 SE	1 W	4.2 ESE	1 NW	2.3 SSW	3.7 SW	4 WNW	2 WSW	7.7 SE	
18時10分	10.5 NW	4.3 N	0.4 SW	11.6 ESE	1.6 NW	3.4 SSE	6.9 W	5 SSW	2.6 S	0.4 E	8.5 WSW	2.3 SSW	3.2 W	2.3 W	0.4 NW	6 WSW	2 SSW	2.5 NW	2.4 W	1.1 SW	0.5 N	2 SSE	1.5 W	3.5 SE	0.7 NNW	3.3 SSW	3.2 SW	2.5 SW	2.7 W	8.2 WSW	8.4 SE
18時20分	8.9 NW	4.5 N	0.6 SW	10.1 ESE	1.4 NW	2.3 S	7.6 WSW	3.7 SSW	2.9 SSE	0.5 SE	7.7 WSW	2.2 S	1.4 WNW	2.3 WNW	0.5 WNW	5.1 WSW	3.6 SSE	3.6 NW	2.3 W	1.4 SW	1 E	2.6 SSE	1.7 W	3.6 SE	0.4 NW	6.2 S	5.3 SW	3.1 W	3.1 W	7 WSW	8.5 SE
18時30分	7.3 NW	4.8 N	1.3 W	11 WNW	0.6 SE	3.8 SE	9.3 WSW	2.3 SSW	3 SSE	1 SW	7.8 WSW	1 S	1 NNW	2.7 NW	1.7 W	4.3 WSW	3.4 SSE	3.4 NNW	1.9 W	2.2 SSW	1.8 SE	3 SSE	0.7 W	3.1 SE	0.4 NW	5.4 SSW	5.9 SW	3.6 WNW	2.6 WSW	6.5 WSW	8.1 ESE
18時40分	7.2 NW	5 N	0.4 WNW	11.1 ESE	0.9 WNW	5.1 ESE	8.7 WSW	3.5 S	3.7 SSE	0.7 WSW	7.4 WSW	1.6 SSE	1.9 NW	2.3 NW	0.5 W	2.4 WSW	2.7 SSE	2.6 N	2.6 WSW	1.6 SSE	1.8 SSE	3.2 SSE	0.5 SSW	2.4 SSE	0.7 W	5.1 S	6.2 SW	3.9 SW	2.1 W	6 W	7.3 SE
18時50分	7.2 NW	5.1 NNE	0.6 W	10.3 ESE	2.2 W	3.4 SSE	6.9 SW	4.3 S	4.5 SSE	0.4 WSW	7.4 WSW	1.3 SSW	3.4 WNW	2.3 NW	0.4 W	2.2 SW	3.2 SSE	2.3 N	2.7 SSW	1.7 SSE	1.1 SSE	2.6 S	1.1 SSE	2.6 SSE	0.5 W	4.3 S	4.8 SW	3.3 SSW	1.7 W	6.5 W	6.6 SE
19時00分	7.8 NW	5 NNE	2.3 SSE	10.2 ESE	2.2 W	4.9 SSE	4.8 SW	4.8 SSW	3.9 SSE	0.4 WNW	7.5 WSW	0.7 SSE	4.5 WNW	2.1 NW	1.7 SW	1.9 SSW	3.6 SE	1.1 NNE	1.9 SE	1.5 SE	0.4 S	2.1 S	1.1 SSE	2.3 SSE	0.6 SW	8.2 SE	3.6 SW	3.2 SSW	1.5 NW	6.4 WSW	5.2 SE
19時10分	7.4 NW	6.3 NNE	3.5 SSE	9.8 ESE	1.5 WNW	4.2 S	4.6 SSW	5 SSW	3.8 SSE	0.6 N	7.5 SW	0.4 SSE	4.4 WNW	2.1 NW	2 SSW	3.7 S	3.1 SE	0.5 ENE	2.7 S	2.4 SE	0.4 SSE	2 SSE	2.2 SE	2.6 SE	0.6 SW	9.3 SE	4.3 SSW	3.1 NW	1 WSW	6.9 WSW	2.7 SSW
19時20分	7 NW	6.1 NNE	3.6 SSE	9.6 ESE	1 WNW	2.4 S	5.3 SSW	4.5 SSW	4.1 SSE	1.8 ESE	7.9 SW	0.4 SSE	3.8 NW	1.9 WNW	2.9 SSE	4.7 S	3.6 SSE	1.1 E	3.1 S	2.3 SSE	0.4 SSE	2.7 SSE	2.2 SSE	3.1 SSE	0.7 WSW	8.4 SE	2.7 SW	4 SSE	0.5 NW	6.9 WSW	4 WNW
19時30分	6.8 NW	4.3 NNE	4.3 SE	12.4 ESE	0.4 WNW	2.3 SW	5.9 SSW	4.8 SSW	3.9 SE	1.6 SSW	7.3 WSW	0.6 SSE	3.6 NW	1.9 WNW	4.5 S	4.6 S	3.9 SE	2.9 ESE	3.1 SSE	0.4 SSE	1.9 SE	3.2 SE	2.9 SSE	1.1 SSE	8.9 SE	3.2 SE	3.8 SW	0.9 WNW	7.5 WSW	5.4 NW	
19時40分	7.1 NW	4.3 N	5 SSE	9.1 ESE	0.4 SW	2.8 S	5.9 SSW	4.5 SSW	4 SE	0.7 S	7.6 WSW	0.4 SSE	4.4 NW	1.2 N	4.2 SSW	4.9 S	3.9 SE	0.5 N	3.4 SSE	2.6 SSE	0.4 SSE	1.3 SE	4 SSE	1.7 S	2 SW	9.1 SE	4.3 SW	2.4 WNW	0.6 WNW	7.8 WSW	7.6 N
19時50分	7.7 NW	5.2 NNE	4.3 SSE	7.4 ESE	0.8 NE	1.9 SE	4.8 SW	3.7 SW	3.4 SE	1.6 W	7.1 SW	0.7 SSE	3.3 WNW	0.9 E	3.4 SW	4.2 S	2.4 SE	0.4 WNW	3.5 SSE	2.8 SSE	0.8 SSE	0.7 SE	4.1 SSE	0.9 SW	1.1 SW	9.6 SE	4.6 SW	2.6 WNW	0.4 WSW	7.6 WSW	7.5 NNE

上段：平均風速 (m/s) 下段：風向

表 50m高・2017年5月・10分値⑥

	1日	2日	3日	4日	5日	6日	7日	8日	9日	10日	11日	12日	13日	14日	15日	16日	17日	18日	19日	20日	21日	22日	23日	24日	25日	26日	27日	28日	29日	30日	31日
20時00分	7.5 NW	4.4 N	2.9 SSE	7.3 ESE	0.9 SE	2.5 SSE	4.9 SSW	3 SW	3.5 SE	1.3 W	7.1 WSW	1.2 SSE	1.5 S	0.8 SE	2.9 S	4.5 S	2.2 ESE	0.4 WSW	4.2 SE	3.4 SE	1.4 SSW	0.4 SE	3.3 SE	1.2 SSW	0.5 WSW	9.1 SSE	3.9 SW	3.3 SSE	0.4 WNW	6.3 WSW	9.6 NNE
20時10分	7.6 NW	3.9 N	2.8 S	4.8 ESE	0.8 NNW	2.4 S	4.4 SSW	3.1 WSW	3 SSE	0.8 W	7 WSW	1.7 SSE	3.1 S	2.5 WSW	1.7 SE	4.7 SSW	2 SE	0.4 SSW	3.9 SSE	4.1 SE	2.3 S	0.9 SE	3.7 SE	1.8 SSW	0.5 W	9 SSE	4.6 SSW	3.7 SSE	0.8 W	7.1 WSW	9.6 NNE
20時20分	7.5 NW	2.6 NNE	1.8 S	2.8 E	1 WSW	2.1 S	3.9 SSW	2.2 WSW	3 SSE	0.5 SSE	7.3 WSW	1 SE	3.5 WNW	3.2 W	1.7 SE	4.4 SSW	1.9 SE	0.4 SSW	3.2 SSE	4.4 SE	2.4 S	0.6 SSE	3.6 SE	2 SW	0.4 NW	9.5 SE	4.7 SW	3.6 S	2 WSW	9.7 NNE	
20時30分	7.3 NW	1.4 N	1.4 SSW	3 NNW	2.4 SW	1.6 SSE	2.9 S	1.7 SSW	2.3 SSE	1.7 E	7 WSW	2.3 SE	2.1 WNW	2.7 W	2.1 SSE	3.7 S	1.7 SSW	0.6 W	2.7 SE	3.7 SSE	2.5 S	0.4 SSE	3.7 SSE	1.2 W	0.4 N	8.9 SE	4.9 SW	3.7 SE	2 SSE	8.5 SW	6.2 NE
20時40分	7.1 NW	1.2 N	1.1 SSW	2.2 N	3.2 SW	2.1 S	3.6 SSW	2 SE	2.6 SSE	0.8 SE	6.2 WSW	2.8 SSE	1.6 NW	2.5 NW	1.5 SE	3.1 SSW	1.4 W	0.7 SW	3.3 SSE	2.6 SSE	2.4 SSE	0.7 ESE	2.2 S	0.4 WNW	0.6 NNE	8.5 SE	4.8 SW	3.4 SE	2.7 SW	7.8 S	3 SSE
20時50分	7.3 NW	1.5 NNE	0.4 S	3.4 WNW	2.1 SSW	1.7 S	4 S	1.9 SE	3.4 S	1 NW	7.3 WSW	3.4 S	2.9 SSW	2.9 NW	3.4 SW	0.4 SW	2.3 WNW	3.6 SE	2.4 SSE	2 SSE	0.4 ESE	2.8 S	2.8 NNW	0.9 ENE	0.5 SE	8.2 SE	4.7 SSW	3.5 SE	3.4 SE	7.9 SW	3.5 SW
21時00分	6.6 NW	2 N	0.4 S	2.6 WNW	1 SSW	2.1 SSW	3.6 SSW	0.9 SE	3.1 SSE	0.4 W	7.1 WSW	5.1 SE	2.4 SSW	2.2 NW	3.5 WSW	1.7 SW	0.4 WNW	2.3 SE	3.6 SSE	3 SSE	1.6 SSE	0.5 ESE	3.3 S	1.3 NE	0.5 ESE	8.5 SE	4.4 SSW	3.9 SSE	3.5 SE	8.5 SW	2.5 WSW
21時10分	6.6 NW	2.6 NE	0.4 S	1 NNW	1.9 SSW	2.2 SSW	4.7 SW	0.6 SE	3.3 SSE	0.4 WNW	7 W	5.3 SSW	2.7 S	3 NW	2.4 WSW	2.1 S	0.4 WNW	1.6 SE	3.5 SSE	3.2 SSE	1.7 SE	1.4 ESE	3.7 S	0.8 ESE	0.4 SE	9.1 SE	4.7 SW	3.9 SSE	3.2 SSE	8.3 SW	1.9 SSE
21時20分	5.9 NW	1.7 NE	0.8 S	1 NW	1.9 SSW	1.8 S	2.1 SSW	0.5 SSE	3.6 SSE	0.5 NW	6.4 W	5 S	3.3 NNW	2.9 W	2.1 S	3.1 WSW	0.7 SE	0.6 SSE	3.5 SSE	3.5 SSE	1.8 SSE	2 NW	3.6 S	1.7 SSW	0.9 S	9.7 SE	4.3 SSE	3.7 SSE	3.9 SE	7.6 SW	1.3 SSE
21時30分	2.7 WNW	1.7 NNE	0.4 S	2 NW	0.8 W	3.4 SSW	2.4 SSW	0.8 SSW	4.1 SE	1 WNW	5.8 W	4.4 SW	3.4 NW	1.9 N	2.1 WSW	2.4 SW	2.8 SSE	0.4 E	3.5 SE	3.1 SSE	1.5 SSE	1.4 NW	2.4 S	1 WSW	0.5 SSE	11.2 SE	4.4 SSW	3.4 SE	4 SSE	7.3 SW	1.1 ESE
21時40分	2.4 WNW	1.1 NNW	0.9 SSE	1.5 WSW	1.2 S	2.2 SSW	1.6 S	1.3 SW	4.3 SE	0.6 W	5.3 WSW	3.7 SSE	2.7 SW	0.4 N	4.5 WSW	1.7 SSW	2.9 SSE	0.5 NE	2.9 SE	2.6 SSE	1.5 SE	1.2 NW	3.2 SW	0.8 S	1.7 NNE	12.6 SE	3.9 SW	2.7 SE	4.3 SSE	7.7 SW	2.5 SSE
21時50分	2.1 WNW	2.2 NNE	2.3 SE	1.6 W	2.9 WSW	2.7 SSW	2.9 SSW	2.6 SW	4.4 SE	0.4 W	6.4 WSW	4.4 SE	3.2 WSW	0.6 WSW	2.1 WSW	1.6 S	2.5 SSE	0.5 NE	2.6 SE	2.4 SSE	1.6 SSE	0.5 NW	3.2 SSE	0.5 SSW	0.8 NNE	10.9 SE	3.9 SSW	2.2 S	4 SSE	6.7 SW	3.7 ESE
22時00分	2.9 WNW	1.4 N	2.7 SSE	1.6 NW	2.8 SW	1.6 S	3.7 SW	2.7 SSW	4.1 SE	0.6 WSW	6 WSW	4.4 SE	4 SSW	1.3 SSW	2.3 WSW	2.6 S	2.3 SSE	0.4 NE	2.1 SSE	2.5 SSE	1.6 SE	0.8 NW	2.8 SSE	1.2 S	0.4 NNW	10.2 SE	3.7 SSW	2.1 S	3.4 SSE	6.6 SW	3.5 SE
22時10分	2 W	0.6 SSW	2.7 S	1.9 NNW	3.1 SW	2 SSW	6.1 SSW	3.2 SSW	4.2 SE	0.8 WSW	5.2 WSW	3.3 SSE	4.4 W	1.6 WSW	3.6 WSW	2.9 SSE	1.6 S	0.4 NE	1.9 SSE	2.2 ESE	2.3 SE	1.3 NW	2.7 SSW	1.3 SW	1.4 SW	10.4 SE	4.1 SSW	1.9 SSE	3.2 SSE	6.2 SW	4.7 SE
22時20分	3.1 WSW	0.5 SSW	2.4 SSE	1.9 NNW	3.9 SW	1.8 SSW	7.4 WSW	4.2 S	4.9 SE	0.9 WSW	5.8 WSW	4.4 SSE	4.9 WNW	1.5 WSW	2.6 SSE	3 S	1.8 NE	0.4 SE	2.9 SE	1.9 SE	2.6 SE	1.5 NW	2.1 S	2.7 S	0.8 SSW	10 SE	3.9 SSW	1.8 SE	3.2 SSE	6.4 SW	4.7 SE
22時30分	4 WSW	1.1 SE	1.9 SSE	2.1 NW	4.2 SW	3.7 SW	7 SW	5 S	5 WSW	0.5 WSW	6.2 WSW	4.3 SE	3.5 WSW	0.7 WSW	2.2 SE	3.2 SSE	2.4 NE	0.4 SSE	2.8 SSE	1.9 SE	2.6 SE	1.1 NNW	2.2 SSW	1.5 SSE	1.6 SE	8.7 SSE	4.7 SW	1.5 S	3.5 SSE	5.4 SW	3.1 SSE
22時40分	4.5 WSW	0.5 SE	1.2 SSE	1 NW	2.6 SW	3.5 SW	7.2 SW	4.6 S	5.1 SE	0.6 W	5.1 WSW	5.7 SSE	2.8 WNW	0.8 SW	2.1 W	3.3 SSE	2.4 SE	0.4 NE	3.1 SSE	1.7 SE	2.6 SE	0.9 NNW	1.7 WSW	1.8 S	0.4 ESE	6.2 SSW	3.5 SSW	1.6 SSE	3.4 SSE	5.2 SW	5 SE
22時50分	4.4 WSW	0.4 SE	0.5 SSE	1.2 NW	3.5 SSW	2.9 SSW	9.4 WSW	5.4 SSW	5.9 SE	0.6 WNW	4.9 WSW	5.2 SE	3.2 NW	0.9 W	2.2 WSW	3 SSE	2.9 SE	0.4 NE	3 S	1.8 SSE	2.6 SSE	0.4 NNW	1.3 SSW	1.7 SSE	0.4 S	6.6 SSW	3.3 S	1.4 SSE	2.9 SSE	5.1 SW	4.8 SE
23時00分	3.9 WSW	0.8 SSE	0.4 SSE	0.6 NNE	3.4 SSW	1.7 SSW	7.6 SW	6 SW	6.5 ESE	1.2 SW	5 WSW	6.8 SE	3.2 NW	0.8 WSW	1.1 SW	3.4 SSE	1.8 SW	0.4 NE	3.2 S	1.4 S	2.7 SSE	0.5 NNW	2.3 ESE	1 S	0.5 WNW	6.4 SSW	2.9 SSW	1 SSE	2.8 SSE	5.2 SW	5.5 SE
23時10分	4.4 WSW	0.4 S	0.4 SSE	1 SE	3.2 SSW	3.4 S	8.4 SW	5.8 SW	6.3 SE	0.9 SW	5.6 WSW	7.5 SE	3 NW	0.6 WSW	0.7 SE	3.1 SSE	1 SW	0.4 NE	3.5 SSE	2 SSE	2.9 SE	0.4 NW	2.5 ESE	1.3 W	0.4 WNW	6.4 SSW	2.8 SSW	0.9 S	3.4 SE	4.5 SW	5.8 SSE
23時20分	4.8 WSW	0.4 S	0.4 SSE	1.5 S	3.1 SSW	3.9 SSW	10.1 SW	4.2 SW	5.7 SE	1.6 SW	6.6 WSW	7.9 SE	3.4 NW	2.1 NW	0.4 SSW	2.8 SSE	1.1 SW	0.4 NE	3 SSE	2.3 SSE	2.7 SSE	0.7 NNW	1.7 S	1 WNW	0.6 NW	5.8 SSW	3 SSW	1.8 SW	3 SE	6.1 SW	4.3 SSE
23時30分	4.2 WSW	0.4 S	0.4 S	0.6 SSE	3.4 S	3.5 S	10 SSW	3.4 SSW	5.6 SE	0.6 SSE	6.9 WSW	7.6 NNW	2.9 SSW	3.2 WNW	0.9 SW	3.6 SSE	0.9 SSE	0.4 NE	2.3 SSE	2.4 SSE	2.8 S	3.1 SE	1.4 SSW	1.5 WNW	1.8 NNE	4.5 SSW	4 SSW	1.6 SSE	3 SE	5.8 SW	4.8 SE
23時40分	5.1 WSW	0.4 S	0.4 S	0.4 SSW	3.9 SSW	2 SSW	7.8 SW	3.9 SSW	5.5 SE	1.5 ESE	6.1 WSW	8.5 SSE	3.5 WNW	2 WNW	0.4 SW	2.6 SSE	0.4 SSW	0.4 NE	2.3 SSE	1.8 S	2.7 SSE	3.1 SE	1.5 SSE	0.8 SSW	0.5 NE	2.4 S	3.8 SSW	2.2 SSE	3.4 SSE	5.8 SW	7.5 SE
23時50分	5.6 WSW	0.5 SE	0.4 S	0.4 SSW	2.9 S	3.8 SSE	7.2 SW	4.5 SSW	5.5 SE	0.7 E	6.2 WSW	9.1 SE	4.3 WNW	1.6 NW	0.5 W	2.9 SSE	0.4 SSW	0.4 NE	3.2 S	1.4 SSE	2.5 SSE	2.4 SSE	0.8 ESE	0.8 SSE	0.8 NNW	0.5 SSE	3.5 SSW	2.8 S	3.4 SSE	5.7 SW	6.8 SE

上段：平均風速 (m/s) 下段：風向

表 50m高・2017年6月・10分値①

	1日	2日	3日	4日	5日	6日	7日	8日	9日	10日	11日	12日	13日	14日	15日	16日	17日	18日	19日	20日	21日	22日	23日	24日	25日	26日	27日	28日	29日	30日	31日
0時00分	5.9 SE	0.7 S	8.5 SW	7.7 WSW	4.9 W	0.4 NNW	1.7 S	4.1 SE	3.5 SW	2.3 SW	7.9 SW	2.3 SE	2.7 SSE	0.7 SSW	3.1 SSE	7.2 SE	0.9 SSE	2.5 NW	1 WNW	1.2 S	7.8 SW	12.9 SW	1 SW	2.8 SE	3.1 SSE	2 NW	0.9 SSW	1 SSE	2.3 SSE	1.8 SSE	
0時10分	8.3 SE	2.5 SE	7.9 SW	5.5 WSW	5.7 WSW	0.4 NNW	1.2 S	4.7 SE	3.5 SSW	2.3 SSW	8.2 SW	3 SE	2.9 SE	0.4 SSW	3.3 SSE	7.1 SSE	0.4 S	1.6 WNW	0.9 WNW	1.3 S	7.7 SE	11.7 SW	0.6 SSW	2.5 SE	3 SSE	0.7 NW	0.8 SSW	0.9 S	2.4 SE	2 SSE	
0時20分	7.3 SE	3.5 SE	8 SW	4.8 WSW	5 WSW	0.4 NNW	0.8 S	4.7 SE	3.1 SSW	3.1 S	10.2 SW	4.2 SSE	2.9 SSE	0.5 SSE	3.4 SE	6.7 SSE	0.6 S	0.6 WNW	1.5 NW	1.7 SE	7.2 SE	13 SW	0.6 S	2.4 SSE	2.8 SSE	1 NNW	0.5 SW	1.7 S	2.2 SSE	2.4 SE	
0時30分	9.4 SE	3 SSE	10.2 SW	6.6 SW	5.3 WSW	0.4 WNW	0.9 S	4.2 SE	2.9 SSW	3.6 SE	9.6 SW	3 SE	3.2 SE	0.5 ESE	3.8 SE	7.2 SSE	0.6 S	1.4 N	1.5 NNW	1 E	7.5 SE	9.8 SW	1 SSW	2.5 S	3.4 SSE	1.8 N	0.5 SW	1.8 S	2.2 SSE	2.1 SE	
0時40分	9.8 SE	1.6 S	6.6 SSW	5 SW	4.2 WSW	0.4 WNW	1.2 S	3.8 SE	2.8 SSW	4 SE	9.9 SW	3.2 SE	2.9 SE	0.4 SSE	4.1 SSE	7 SSE	0.4 SSE	1.4 N	1.7 NNW	0.6 ESE	8 SE	9.5 WSW	0.8 S	2.5 S	4.4 SE	2.2 N	1 SSW	1.5 SE	2.6 SE	1.8 SE	
0時50分	9 SE	1.2 S	7.6 SW	5.1 SW	3.8 WSW	0.4 WNW	1.8 SE	3.9 SE	3.3 SSW	4.4 SE	8.6 SW	3.2 SE	1.9 SE	0.4 S	3.7 SE	6.3 SE	0.4 SSE	2.5 N	2.1 N	1.2 SSE	8 SE	9.8 WSW	2.2 S	3 SSE	3.8 ESE	3 NNW	1 S	1.7 ESE	2.5 SSE	2.4 SSE	
1時00分	9.6 SE	2.5 SE	7.7 SW	2.7 SW	3.2 WSW	0.4 NW	1.6 SSE	2.6 SE	2.7 SSW	5 SE	7.4 SW	3.4 SE	2.2 S	0.5 SSE	2.4 SSE	5.7 SSE	0.4 SW	3.3 NNW	2.5 NNE	1.5 S	9.3 SE	10.3 WSW	0.8 SW	2.7 S	3.5 SE	3 NNW	2 S	1 SSE	2.6 SSE	2.5 SSE	
1時10分	10.4 SE	3.1 SE	8.5 SW	5.2 SW	3 WSW	0.4 NW	1.7 SSE	2.4 W	2.4 S	3.9 SE	5.9 SW	2.6 SSE	1.9 SSW	0.6 SE	2 SSE	5.7 SSE	1 SSE	2.7 NNW	2.4 NNE	1.9 SW	9.8 SE	10.9 SW	0.9 SW	2.5 S	2.5 SE	2.3 NNW	1.9 SSE	1 SSE	2.1 SE	3 SE	
1時20分	8.1 SE	3.2 SE	6.3 SSW	5.9 SW	3.5 WSW	0.4 NW	1.9 S	2.3 WNW	3.3 SSW	3.2 S	6.5 SSW	1.4 S	1.6 SW	1.5 SSW	2.7 SSE	5.4 SSE	1.5 NNW	0.8 NNW	1.4 N	0.7 SW	9.5 SE	11 SSW	0.5 SW	2.4 SSE	2.6 SSE	2.3 NNW	2.2 SSE	0.5 SSE	2.1 SSE	3.2 SSE	
1時30分	8.1 SE	2.7 SSE	6.6 SSW	6.4 SW	4.1 W	0.4 NW	1.6 NNW	0.5 N	3.4 SSW	3.9 S	7.6 SSW	2.6 SW	1.7 W	1 SSE	5.5 SSE	1.3 SSW	0.5 S	0.5 N	0.5 SW	8.4 SW	11.6 SW	0.4 SSW	2.3 S	1.9 SSE	2.5 NW	2 SSE	0.6 SE	1.5 S	3.1 SE		
1時40分	9 SE	1.4 SE	5.3 SSW	6.1 SW	3.5 W	0.4 NW	1.4 SSW	1.2 WSW	3.2 SSW	3 SSW	7.2 SSW	2.3 SW	1.2 NNW	0.4 NNW	2.7 SSE	5 SSE	1.7 WSW	0.5 N	0.7 ESE	1.8 NE	8.1 SE	11 S	0.5 S	2.3 S	0.4 S	2.3 NW	1.7 S	1.1 SE	1.6 SE	3.4 SE	
1時50分	7.1 ESE	0.8 SSW	8.6 SW	6.3 SW	3.3 W	0.4 NW	1.2 SSE	2.8 SSE	2.6 SSE	3.5 SSE	6.1 SSW	3.2 SW	1.4 SW	0.5 NE	3.6 SSE	5.2 SSE	1.2 SSW	1.8 NW	0.8 SE	0.9 NW	9.7 SE	10.8 SW	0.5 SE	2 S	0.4 S	1.5 NW	1.4 SSE	0.4 SSE	1.8 SSE	3.3 SE	
2時00分	5.4 ESE	1.4 SW	9.3 SW	6.8 SW	3.5 W	0.5 NW	1.4 S	4.1 SSE	2.9 S	3.2 SSE	4.6 SSW	3.5 SW	0.8 S	0.5 ESE	3 SSE	4.7 SSE	0.4 S	2.3 NW	0.8 E	1.6 N	7.9 SE	9.1 SE	0.6 SSE	1.7 S	0.6 SSE	0.8 NNW	1.8 S	1.3 S	1.6 SE	3.5 SE	
2時10分	2.8 S	1.1 SSW	8.2 SW	5.9 SW	4.1 W	0.7 W	0.9 S	4.6 SSE	2.6 SSE	2.6 SSE	3.1 S	2.7 SSW	0.7 SSE	1.1 SSE	2.9 SSE	4.8 SSE	0.4 SW	1.8 NW	0.8 E	1.6 N	6.8 SE	10.1 WSW	0.4 SE	2.5 SSE	0.6 NW	0.4 N	1.4 S	1.2 SSE	2.1 SSE	3.1 SSE	
2時20分	2.7 SSW	1.7 S	8.7 SW	7 SW	3.8 W	0.4 WSW	2 SSE	5.1 SSE	3.6 SSE	2.4 SE	5.5 SSW	2.6 SW	1.2 WSW	0.9 SSE	3.6 SSE	4.7 SSE	0.5 NNW	2.1 E	0.8 N	2.2 N	8.3 SE	10.3 SW	0.4 SSW	2.9 SSE	0.4 SW	0.4 NNW	1.1 S	1 SE	2.1 SE	2.8 S	
2時30分	2.5 SW	2.7 SSE	6.3 SW	6.5 SW	3.1 W	0.4 WSW	2.9 SSE	5.4 SSE	3.3 SSE	1.8 SE	4.4 SSW	3 WSW	0.4 S	1.1 SSE	4.5 SE	4 S	0.4 SE	2 NNW	2.7 SE	2.6 N	9.5 SE	9.6 SW	0.4 S	2.6 SSE	0.4 SSW	0.6 W	1.4 S	0.9 S	2.6 SE	2.2 S	
2時40分	1.2 SSW	3.1 SSE	7.1 SW	5.6 SW	2.1 WNW	0.4 WSW	3.3 SE	5.7 SE	3.5 SE	2.9 S	5.7 SW	3.6 WSW	0.4 NNW	1 SSE	4.6 SE	4.2 SSE	0.5 SE	1.4 NNW	2.6 N	1 NNW	9.7 SE	9.7 SW	0.4 S	2.6 SSE	0.4 SSW	2.2 SW	2 SSE	0.4 SSW	2.2 SSE	2.4 SSE	
2時50分	1.5 SSE	2.1 SSE	4.3 SSW	6 SW	2.1 WNW	0.4 WSW	3.1 SSE	5.3 SE	2.8 SSE	4.2 SW	6.3 SW	2.1 SW	0.5 W	0.6 SSE	4.7 SSE	4.7 SSE	0.4 S	0.6 NNW	2.4 S	1.2 SSW	10.3 SE	9.8 WSW	0.4 SSE	2.3 SSE	0.5 NNW	1 SSW	1.4 S	0.7 SSW	1.9 SSE	2 SSE	
3時00分	3.1 ESE	0.9 SSE	3.5 SW	5.5 WSW	2.8 NW	0.4 WSW	2.7 SSE	4.7 ESE	2.3 SSE	5.9 SW	5.6 SSW	2.2 W	0.4 SE	0.4 SE	4.6 SSE	4.2 SSE	1.3 SSE	0.5 NNW	1.3 SW	1.4 ESE	11.7 SE	8.7 SW	0.4 SSE	2.3 SSE	0.7 NE	1.2 SSW	1.2 SSE	1.3 SSE	2.3 SE	2.3 S	
3時10分	2.9 SW	1.1 NNE	5.8 WSW	5.7 WSW	3.2 NNW	0.4 WSW	3.4 SE	3.8 SE	2.8 SSE	5 SW	6.3 SW	2.7 SSW	0.4 W	0.4 SE	4 SE	5 SSE	1.7 SE	0.9 NNW	0.6 WNW	2 NNE	11.4 SE	9.8 WSW	1 SE	2.6 SSE	2.3 NNW	0.7 SSE	1.6 SSE	0.4 SE	1.8 SSE	1.9 SSE	
3時20分	3 W	2.2 WNW	3.7 WSW	5.7 WSW	3.5 NNW	0.4 WSW	3.1 SE	3 SSW	3.9 SE	6.5 WSW	6.8 SW	3.3 SSW	0.8 WSW	0.4 SSE	3.3 SSE	6.2 SSE	1.6 SSE	0.4 NNW	0.4 WNW	2.3 NNE	12.1 SE	8.2 WSW	1.4 SE	2.7 SSE	0.9 N	1.8 SSE	1.3 SSE	1.7 SE	2.5 SSE	2.1 SSE	
3時30分	1.7 W	2.6 SW	5.2 SW	6.4 WSW	3.1 NNW	0.4 SW	2.9 SSE	3.7 SSE	3.9 SE	5.7 WSW	6.7 SW	2.6 WSW	1.2 S	0.4 SSE	3.6 SSE	6.3 SSE	2 SSE	1.6 NNW	0.4 WNW	1.6 N	12.9 SW	8.6 WSW	0.7 S	3.2 SE	0.8 N	1.9 SE	3 SSE	0.6 ESE	2.1 SSE	1.5 S	
3時40分	2.3 WNW	0.7 S	4.6 SSW	6.5 WSW	3.1 NNW	0.4 SW	2.3 SSE	5.6 SE	4.4 SSE	4.8 WSW	6.7 SW	3.3 SW	1.2 SSE	0.4 SSE	3 SSE	7.4 SSE	1.8 S	2 NNW	0.4 N	1.8 NNW	12.1 SE	8.9 WSW	0.7 SSE	3.4 SE	1.8 NNW	2.2 SSE	2.1 S	0.6 SSE	2.5 SSE	1.6 S	
3時50分	1.9 NW	1.9 W	3.8 SSE	5.6 WSW	3.6 NNW	0.4 SW	2.6 SSE	5.8 SE	4.9 SE	5.2 WSW	5.6 SSW	2.8 SW	2 SSE	0.6 SSE	2.7 SSE	6.2 SSE	2.3 SSE	2.1 NNW	0.4 WNW	1.9 N	12.4 SE	8.6 WSW	1 SSE	3.4 SE	1.6 N	3.3 S	0.4 SSW	0.9 SE	1.4 SSE	2 S	

上段：平均風速 (m/s) 下段：風向

表 50m高・2017年6月・10分値②

	1日	2日	3日	4日	5日	6日	7日	8日	9日	10日	11日	12日	13日	14日	15日	16日	17日	18日	19日	20日	21日	22日	23日	24日	25日	26日	27日	28日	29日	30日	31日
4時00分	3.5 NNE	2.3 W	1.4 SSW	5.8 WSW	3.6 NNW	0.4 SSW	2.3 S	4.6 SSE	4.5 SE	4.6 SW	5.6 SSW	3.3 SW	1.2 S	0.6 SE	1.7 S	6.1 SSE	1.8 S	1.2 N	0.5 WNW	2.4 N	12.1 SE	8 SW	0.8 S	3.3 SE	0.9 NNW	3.2 S	0.4 S	0.8 SSE	2.7 SE	2.2 SSE	
4時10分	3.3 NE	0.6 SSW	3.7 WSW	5 WSW	3.8 NNW	1.6 NE	1.8 S	5.6 S	3.4 SE	5.1 WSW	4.3 S	2.4 SW	1.6 S	0.6 SSE	1.7 SSE	6.5 SSW	0.8 SSW	0.5 NNW	0.6 WNW	1 WNW	11.3 SE	7.3 SW	0.5 SE	3.3 SE	2.2 WNW	3.6 S	1.5 SSE	0.8 S	3.1 SE	2.5 SSE	
4時20分	4.2 SE	0.7 SSE	5.5 SW	5.5 WSW	4 NNW	2.5 N	2.1 SE	3.9 S	4 S	5.9 SW	3.7 SSW	1.8 SSW	1.2 S	0.4 SSE	2.1 SSE	6.1 SSW	0.9 S	0.4 N	0.4 NW	0.8 SSE	9.9 SE	9 WSW	0.7 S	3.4 SE	1.2 NW	3.8 S	1.7 SSW	1.5 S	3 SE	3 SSE	
4時30分	6.5 SSE	1.6 SSE	3.7 SSW	5.3 WSW	4.8 NNW	2.1 NNW	2.7 SE	4.8 SSE	4.2 S	4.4 SW	4.6 SSW	3.2 SW	0.9 S	0.4 SSE	3.8 SE	5.8 SSE	0.4 S	0.4 NW	0.4 NW	2.2 N	11.2 SE	8.5 WSW	0.4 SSE	3.9 SE	0.5 WNW	4.4 S	0.6 SSW	1.3 SE	2.6 SE	2.9 SSE	
4時40分	7.9 SSE	3.4 SE	4.3 SW	4.9 WSW	4 N	1.6 N	2.9 SE	5 SSE	4.2 S	2.9 SW	4.4 SSW	2.3 SSW	0.9 SSE	0.4 SSE	4.7 SE	5 S	0.4 S	0.4 WNW	0.4 NW	0.9 NNW	11.9 SE	8.6 WSW	0.4 SE	3.6 SE	0.5 NNW	4.4 S	2.4 SSE	2.3 SSE	2.2 SSE	3.3 SE	
4時50分	8.9 SE	4.7 ESE	5.2 SW	4.1 WSW	4.5 N	2 N	3.3 SE	5 SSE	4.5 S	2.2 WSW	5.1 SW	3.6 WSW	1.5 SW	0.4 SSE	5.5 SE	5 W	0.4 SSE	0.4 WNW	0.4 NW	2.6 NNE	10.1 SE	8.3 WSW	1.1 WNW	3.2 SE	0.4 NNE	4.9 S	1.6 S	2.4 SE	2.5 SE	2.6 SSE	
5時00分	7.1 SE	4.1 SE	4.8 SW	4.9 WSW	4.8 NNW	2.3 N	3.4 S	5.1 SSE	3.3 SSE	2.7 SW	4.1 SSW	2 SW	1.5 S	0.6 SSE	5.2 SE	2 NW	0.4 SSE	0.4 WNW	0.4 NW	3.4 N	9.4 SE	7.6 WSW	1.5 WNW	2.8 SSE	0.4 NNE	4.9 S	0.7 S	2.3 SE	2.3 SE	2.4 SSE	
5時10分	6 SE	3.4 SE	6.1 SW	5.8 WSW	4.9 NNW	3.2 NNE	3.3 SSE	4.3 SSE	3.3 S	2.7 SW	5.1 SSW	3.1 WSW	0.5 SSE	0.9 SSE	3.9 SSE	3.4 SSE	0.4 WSW	0.6 NNW	1.1 NW	2.8 N	13.3 SE	8.1 WSW	0.5 NNW	2.8 SSE	0.7 NW	4.5 S	0.4 SW	2.5 SSE	2 SSW	2.4 S	
5時20分	8 SE	2.4 SSE	4.7 SW	6.5 WSW	5.1 NNW	2.4 N	3 SSE	4.3 SSE	3.9 S	3.5 SW	5 S	2.7 SW	0.5 S	0.4 SE	2.9 SE	5.1 SE	0.4 SW	0.6 NNE	1 WNW	2 NNE	15 ESE	8.9 WSW	0.7 ENE	3 SSE	0.8 SW	3.9 S	0.4 NW	2.6 SSE	2.4 S	2.9 S	
5時30分	7.6 SE	2.5 SSE	3.4 S	6.5 WSW	5.6 NNW	1.2 NW	3.4 SSE	4.7 SSE	3.1 SSE	3.2 SSW	5.2 SSW	3.1 SSW	0.6 SSE	0.4 SE	3 SSE	5.9 SE	0.4 SW	1.2 ESE	0.9 NW	2.7 N	12.1 SE	8.7 WSW	0.8 SE	3.4 SE	2.1 SE	2.7 S	0.4 NW	2 SSE	1.5 S	3.2 SSE	
5時40分	9.1 SE	2.4 S	5.4 SSW	6 WSW	5.5 NNW	0.9 N	3.1 SE	4.1 SE	2.2 S	3.7 SW	4.9 SSW	2.7 SW	1.3 S	0.4 SE	2.1 SSE	4.1 SSE	0.4 SW	2.1 SE	0.5 NW	3.2 N	11.2 SE	9.3 WSW	1.1 SE	3.4 SE	2.9 ESE	2.8 S	0.4 NW	1.3 SSE	1.1 SSW	3.6 SSE	
5時50分	9.2 SE	3.5 S	7.5 SW	5 WSW	3.4 NNW	0.5 NNE	2.3 SSE	3.7 SSE	2.1 SSE	5.7 SSW	4.4 SSW	3 SSW	1 SSE	0.4 SE	1.3 S	3.7 SSE	0.5 WSW	3.1 SSE	1.4 NW	3.2 N	11.5 SE	9.3 WSW	1.6 SE	3.8 SE	1.9 SE	2.3 S	0.4 NNW	1.4 SE	1.2 SE	3.4 SSE	
6時00分	8.1 SE	3.9 S	7.1 SW	4 WSW	3.4 NNW	1.5 N	2.2 SSE	4 SSE	2.4 SE	4.4 SSW	4.5 SW	3.3 SW	1.1 SSE	0.4 SE	0.9 S	3.2 S	0.4 SW	2.1 SSE	1.7 W	2.2 SSW	14.6 SE	9.5 WSW	0.7 SSW	4.2 SE	1.6 SE	2.6 S	0.4 NE	1.5 SSE	0.7 SSE	2.8 SSE	
6時10分	9.4 SE	4.5 S	7.2 SW	5 WSW	4.1 N	0.6 ESE	2.2 S	4.7 SSE	1 SSE	4.8 WSW	4.8 SW	2.6 SW	1.4 S	0.5 S	0.7 SSE	3.4 SSE	0.6 WSW	1.8 SE	1.6 WNW	1.5 SSW	14.9 ESE	9.1 WSW	1 SSE	4.3 SE	0.7 SE	2.7 SSE	0.4 N	1.1 SSE	0.8 SSE	2.5 SSE	
6時20分	9.8 SE	5.1 SSW	8.2 SSW	8.1 WSW	4.4 N	0.5 NNE	1.5 SSE	5.5 SSE	1.2 S	6.2 WSW	5.3 SW	1.7 SW	1.8 S	0.9 SW	1.6 SE	4.3 SSE	1.2 SW	0.8 SE	1.5 W	2.2 SSE	13.6 SE	9.5 WSW	1.1 SE	4.6 SSE	0.6 SSW	3 SSE	0.4 SSW	1.1 SE	0.9 SSE	3.3 SSE	
6時30分	9 SE	6.8 SSW	6.7 SW	7.2 WSW	3.7 NNW	0.7 SSW	1.4 SSE	5.5 SSE	1.1 SSE	5.7 WSW	5 SW	1.7 SW	1.5 S	0.4 SSW	2.1 SE	4.4 S	0.8 SW	0.6 SE	1.7 W	2.2 SE	12.6 SE	9.2 WSW	1.4 SSE	4.5 SSE	1.3 WSW	3.1 S	0.4 SE	1.1 SSE	0.7 SSE	3.4 SSE	
6時40分	7.9 SE	4.7 SSW	6.6 SW	8.1 WSW	3.7 NNW	1 S	1.5 SSE	5.6 SSE	2.5 S	5.8 WSW	4.8 SW	2.4 SSW	2.4 SSE	0.6 ESE	3.3 SE	3.8 SSW	0.7 SSW	0.7 SW	0.8 WNW	1.9 SE	12.6 SE	8.6 WSW	1.9 SSW	4 SSE	2 SW	2.9 S	0.4 SSE	1.6 SE	0.9 SSE	2.9 S	
6時50分	8.8 SE	3.8 SW	5.8 SSW	8.5 SW	2.7 NNW	0.7 SSW	1.7 SSE	5 SSE	3.3 SE	6.4 WSW	3.1 SW	1.9 SW	2.3 SSW	1.3 ESE	2.2 S	3.2 SW	0.8 S	0.9 SSW	0.5 WNW	1.8 S	9.8 WSW	7.5 WSW	1.3 SSE	3.6 SSE	1.9 S	2.9 S	0.4 S	1.7 SSE	1.3 SSE	2.3 SSE	
7時00分	9.8 SE	3 SW	5.1 SSW	8 SW	2.6 NW	1.1 SE	2.7 ESE	5 SE	3.4 SE	5.7 WSW	4.7 SW	3.1 SW	2.6 SSW	0.6 NNE	1.2 S	4.1 SW	1.8 S	0.7 NNW	0.4 WNW	1.8 SSE	8.5 WSW	6.5 WSW	1.2 SSE	3.9 SSE	3.4 SE	2.4 S	0.4 SSW	2.8 SSE	2.1 SSE	2.5 SSE	
7時10分	9.2 SE	1.7 SE	7.4 SSW	9.2 WSW	2.2 NW	0.9 SE	2.4 ESE	4.9 SE	4.2 SSE	4.7 SW	4.8 SW	2.7 SSW	2.3 S	0.6 WNW	2.1 SSE	5.3 SW	2.1 SSW	0.4 N	0.4 WNW	1.1 SSE	11.7 SE	6.5 WSW	1.8 SE	2.9 SSE	4.5 SE	2.9 S	0.5 SSW	1.3 SE	2 SSE	2.1 SSE	
7時20分	7.1 SE	2 SW	7.8 SW	8.2 SW	3.1 NW	0.6 SSW	1.5 SSE	4.6 SSE	3.6 ESE	6.5 SW	6.4 SW	2.3 SW	2 S	0.4 WNW	2.2 SSE	5.4 SW	2.2 SW	0.6 WNW	0.8 WNW	0.6 SE	12 SE	6 W	2 S	2.6 S	3.4 S	2.4 S	0.9 S	2 SSE	1.5 SSE	1.7 S	
7時30分	5.6 SSE	1.8 NNW	7.4 SSW	9 SW	3.5 NW	0.9 SSW	1.4 SSE	4.1 SSE	2.6 SSE	6.3 SW	6.7 SW	2.7 SSW	2.1 S	0.4 SW	1.7 SSW	6.8 SW	1.6 SW	0.7 SW	1.2 WNW	0.7 SSW	10.1 SE	6.2 W	1.5 S	2.5 SSE	2.6 SSW	3.1 SSW	0.5 S	2.3 SSE	1.4 SSE	2.5 SSE	
7時40分	5.7 SSE	4.1 NW	5.6 SSW	7.9 SW	3.3 NW	1.2 SSW	1.6 SSE	4.6 SSE	3 SSE	5.6 SW	5.6 SW	2.2 SSW	1.4 S	0.4 SW	2.3 SW	5.6 SW	2 SSW	0.8 WSW	1 WNW	0.5 SSW	11.4 SE	6.1 W	2.7 S	2.4 SSE	0.8 W	3.1 SSW	0.7 SSW	2.3 SSE	1.7 SSE	2.3 S	
7時50分	6.7 SSE	4.6 WNW	5.4 SSW	8.2 WSW	3.4 WNW	1.1 SSW	3.4 SE	4.3 SSE	3.3 SSE	3.8 SSW	6.8 SW	2.8 S	1.8 S	0.6 E	1.3 SSW	6.1 SW	1.5 SW	0.8 SSW	0.6 NNW	1.2 SSW	16.3 SE	6.2 W	2.8 SSW	2.3 N	1.1 SSW	2.8 SW	0.9 SSE	2.4 SE	1.4 S	1.6 SW	

上段：平均風速 (m/s) 下段：風向

表 50m高・2017年6月・10分値③

	1日	2日	3日	4日	5日	6日	7日	8日	9日	10日	11日	12日	13日	14日	15日	16日	17日	18日	19日	20日	21日	22日	23日	24日	25日	26日	27日	28日	29日	30日	31日
8時00分	5.6 SSE	4.3 WSW	6.2 SSW	7.2 WSW	3.2 NW	1.1 SSW	2.3 SSE	4.4 SSE	3.7 SSE	3.6 SSW	6.4 SW	2.1 S	2 SSW	0.5 SE	2.7 SSE	5.3 SW	1.2 WSW	1.2 WNW	1.1 N	1.1 SSW	13.6 SE	5.2 WSW	2.6 SSW	3.1 SSE	2.6 SE	3.2 SSW	1 SSW	2.5 SE	1.5 S	0.9 SSW	
8時10分	6.3 SSE	2.4 WSW	5.4 SSW	8.6 WSW	3.2 NW	2 SW	1.7 SSW	4.6 S	3.8 SSE	6 SSW	5 SW	3.1 SSW	1.7 SW	1.2 S	2.9 SSE	4.7 WSW	1.1 WNW	0.5 N	1.4 NNW	1 SE	14.8 SE	5.7 WSW	2.2 SSW	2.8 S	1.2 SE	3.8 SSW	1.3 SSW	2.8 SSE	1.9 SSE	1 S	
8時20分	6.5 SSE	3.1 SW	6.9 SSW	8.3 WSW	3.2 NW	2.4 SW	1.8 S	4.4 SSE	2.4 SE	6 S	5.9 SW	2.9 SSW	1.4 SSW	0.7 SSW	2.6 S	5.4 WSW	2.2 NW	0.6 SSW	1.2 NW	1.3 ESE	12.3 SE	6.3 W	2.2 SSW	2.8 S	1.1 N	3.3 SSW	2 S	3.2 S	2.2 S	1.4 SSE	
8時30分	6.1 SSE	2.6 SSW	6.5 SSW	8 SW	4.5 NW	1.7 WSW	2.9 S	5.1 SE	4 SSE	9 SSE	5.9 SW	3.9 SW	1.4 SSW	0.8 SSE	3.1 S	5.8 WSW	2.2 NW	1.7 SSW	2.3 WNW	1.1 SSE	11.8 SE	5.9 W	2.5 S	2.3 S	0.9 NNE	3.6 SW	1.6 S	2.9 S	1.8 SSE	1.5 SSE	
8時40分	6.3 SSE	2.7 SSW	6.5 SSW	7.2 SW	4.4 NW	1.7 SW	2.4 S	4.9 SE	2.8 S	7.4 SSE	5.8 SW	4.9 SSW	2.5 SSW	0.4 E	3.5 SSW	6.2 NW	2.2 SSW	2.2 SSW	2.1 NW	1.8 WSW	11.7 SE	6.3 W	2.7 S	2.6 S	1.1 SSE	2.4 SW	1.9 S	2.6 S	2.3 S	0.7 ESE	
8時50分	5.8 SSE	4.5 SW	6.5 SSW	9.2 SW	4.8 NW	2 SW	2.9 S	4.8 SSE	3.1 SSW	7.7 SSE	6 SW	4.2 SW	2.6 SW	0.5 E	4.2 S	6.2 WSW	2.2 WNW	2.1 SSW	1.4 NW	1.4 SSW	10.8 SE	6.7 W	2.7 SSW	2.1 SSW	1.1 WSW	3 S	2.1 SSE	2.7 S	2.1 S	0.5 SE	
9時00分	5.8 SSE	5.3 SW	5.4 SSW	8.2 SW	4.6 WNW	2.5 SW	2.6 S	4.2 SSE	2.6 S	8.5 SE	6.3 SW	4.8 SW	2.3 SW	1.1 SSW	4.2 S	5.9 WSW	2.2 WNW	3 S	1.5 NNW	1.5 S	13.7 SE	6.8 W	2.3 W	2.4 SW	0.7 SSE	2.4 SSE	1.6 SSW	2.3 SSW	2.8 SSW	0.7 S	
9時10分	5.3 SSE	6.2 SW	5 SW	8.5 SW	4.1 W	1.9 SW	2.2 SW	3.5 SSE	1.9 SSW	10.3 SSE	6.5 WSW	4.5 WSW	2.5 SSW	0.9 SSW	4 S	6.7 WSW	2.3 WNW	3.4 SSW	1.5 NNW	1 SE	14.5 SE	7.8 W	2.6 SSE	2.5 SW	1.5 WSW	2.7 SSE	1.9 SSW	2.1 SSW	2.7 SSW	1 SW	
9時20分	5.3 SSE	4.7 SW	5.2 SW	8.9 SW	3.5 W	2.1 SSW	1.3 SSW	3.8 SSE	3.3 SW	11.2 S	6 WSW	3.3 W	2.1 SW	0.9 SSW	4.3 S	5.4 WSW	3.6 NW	3.4 SW	1.7 NNW	1.6 SSW	18.2 SE	8.7 W	2.7 S	2.5 SSW	1.8 WNW	3.1 SSW	1.5 WSW	2.3 SSW	2.3 S	2 SW	
9時30分	4.6 S	4.6 SW	6.1 SW	9 SW	3.7 NW	1.6 SW	1.4 SSE	4 SSE	3.6 SSW	12.6 S	6.5 SW	2.9 W	1.7 SSW	1.4 SSW	3.2 SSW	4.4 SW	3.7 NNW	2.7 SW	2 NW	2.2 SW	17.5 SE	8 S	2.5 S	2.3 SW	1.3 SW	4.5 SSW	1.1 SSW	2.3 SSW	3.1 SSW	0.8 SW	
9時40分	3.7 S	6.9 SW	6.3 SW	9 SW	3.4 NW	2.4 SSW	2 SE	5 S	3.5 S	13.5 SSW	6.1 WSW	2.7 W	2.7 WSW	2 SW	3.5 SSW	5.1 SW	4.2 NNW	2 SW	3.2 WNW	2.1 SSW	19.4 SE	7 W	2 SSE	1.9 S	2 SSW	5.1 SSW	1.4 SSW	2 SSW	3.4 SSW	0.6 S	
9時50分	3.4 SW	6 SW	8.6 SSW	10.4 SW	5.2 WNW	2.7 SW	3 S	5.6 SSE	2.9 S	12.2 SSW	7.4 W	2.3 WSW	2.3 WSW	2.6 W	2.8 SSW	5.5 SSW	4.1 NNW	1.4 WSW	3.6 WNW	1.8 SSW	20.1 SE	9.5 W	2.5 S	2.9 SW	2.5 SSW	5.1 SSW	1.8 SW	2.2 SSW	2.7 SSW	0.9 S	
10時00分	1.8 WSW	6.6 SW	8.1 SW	9.4 SW	5.5 WNW	3.3 SW	3 SSW	4.3 S	3.7 S	11.9 SSW	6.4 WSW	2.8 WSW	1.7 SSW	2 WNW	4 S	5.6 SW	4.4 NW	1.6 SW	3.9 WNW	2.3 SW	16.6 SE	9.1 W	3.7 SSW	3 W	1.5 W	4.6 SSW	2.2 SW	2.2 S	2.7 SSW	1.3 S	
10時10分	1.2 SW	8.4 SW	7.4 SW	8.7 SW	5.3 WNW	2.8 WSW	3.2 SSW	4 SSE	3 S	11.6 SSW	6 SW	2.5 SW	2.7 SW	0.8 WNW	3.9 S	5.4 WSW	3.7 NW	2.9 SSW	4.2 WNW	1.4 SSE	17.1 SE	9.3 W	2.7 S	3.3 S	1.2 S	4.2 S	2 SW	2.2 S	2.8 SSW	2.2 S	
10時20分	1.3 S	13 WSW	6 SSW	9.6 SW	4.5 WNW	2.9 WSW	2.6 SSW	3.9 SSE	3.9 SSW	9.8 SSW	6 WSW	2.9 WSW	2.8 SSW	1 W	3.2 SSW	6.4 WSW	3.6 NW	2.6 SSW	4.6 WNW	1.2 SSE	17.6 SE	10 W	2.7 S	2.8 SSW	1 S	5.4 SSW	1.5 WSW	2.5 SSW	2.6 SSW	2.8 SSE	
10時30分	2 S	9.4 WSW	5.9 SSW	9.9 SW	4 WNW	2.8 W	3.5 SSW	4.7 SSE	3.8 SSW	9.7 SSW	6.2 WSW	2.6 SW	3.2 SSW	0.7 W	3.4 SSW	5.3 WSW	4.1 WNW	1.8 SW	4.7 WNW	1.1 SSE	18.3 SE	9.2 S	2.1 SW	2.4 WSW	1.6 SSW	5.5 SSW	1.4 SSW	2.5 SSW	2.5 SSW	2.9 SSE	
10時40分	1.7 S	5.5 SW	5.6 SW	11.4 SW	4.2 WNW	3.1 WNW	5.1 SSW	3.8 S	3.3 SSW	9.7 SW	7.3 WSW	3.2 SSW	3.1 SSW	0.7 NW	2.1 S	5 SW	4.2 WNW	2.3 W	4.8 W	1.7 SE	20 SE	9 W	2.2 SSE	1.9 SSW	2.3 W	5.7 SSW	1.5 SW	2.7 SSW	3.3 SSW	3.1 SSE	
10時50分	2.2 S	5.1 SW	6.6 SW	9.7 SW	5.7 WNW	3.1 WSW	4.3 S	3.8 S	3.2 SSW	7.9 SW	6.3 WSW	2.3 WSW	2.1 SW	2 W	2.4 SSW	6.4 SW	3.2 WNW	2.6 WNW	4.3 WNW	2.6 WSW	23.3 ESE	7.9 W	2.3 S	2.6 S	3.3 WNW	5.5 SSW	2 W	3.1 SSW	2.9 SSW	2.3 S	
11時00分	3.2 SSE	4.8 SSW	7.3 SW	9.4 SW	5.2 W	3.3 WSW	6 SE	4 S	3.7 SW	7.1 SW	6.9 WSW	3.4 NW	1.9 WSW	1.5 W	3.1 SW	6.4 WSW	4.1 NW	2.4 WNW	4.2 WNW	2.1 ESE	23.8 W	8 WNW	2.8 SSW	2.3 SW	3 NW	5.2 SSW	2 W	3.3 SW	3 SW	2.3 SSW	
11時10分	3.3 SSE	5 SSW	6.1 SW	9.2 WSW	5.6 WNW	3 SW	6.4 S	4 S	3.1 SW	6.1 SW	7.4 WSW	2.9 NNW	2.9 SSW	1.9 SW	4 SSW	6.4 WSW	3.6 NW	2.4 WNW	4.5 WNW	0.9 SW	24.6 SE	9.5 W	3.9 SW	2.9 SW	2.4 NW	6.7 SW	1.5 SW	3 SSE	3.2 SW	3 SSW	
11時20分	3 SE	3.1 SSW	3.8 SSW	10.2 WSW	3.9 WNW	3.2 W	4.9 SE	4 S	4 SW	6.6 SW	6.9 WSW	3.4 NW	3.5 SSW	2.1 SSW	4.5 SSW	5.4 SW	3.9 NW	1.9 WNW	4.6 WNW	1.9 SSW	24.5 SE	9.5 W	3.9 SW	3.4 SSW	1.8 NNW	6.7 SW	2.3 SSW	3.2 SSE	3.9 SSW	3.2 SW	
11時30分	2.4 SSE	4.3 WSW	4.7 SSW	9.5 WSW	5.2 NW	3.3 SSW	6.2 SSE	4.4 SSE	3.3 SW	7.1 WSW	5.3 WSW	2.4 NW	2.7 SSW	1.7 SSW	4.6 WSW	4.8 SW	4 NW	2 SSW	4.7 WNW	1.8 SE	24.1 SE	8.2 W	3.6 SW	3.1 SSW	1.7 NNW	5.7 SW	2 SW	2.7 SSW	3.6 SSW	3.2 SW	
11時40分	1.9 SSE	5.7 SW	6.1 SW	7.6 WSW	6.2 WNW	3.1 WSW	6.8 SSE	4.1 SSE	3.8 SW	6.1 SW	5.5 W	2.5 NW	2.1 S	2.1 SW	4.3 SW	5.5 WSW	4.2 NW	3 SSW	4.7 WNW	2.7 ESE	24.3 W	7.9 SW	2.9 WSW	2.7 SSW	2.5 WNW	5.6 SW	2.7 SW	2.5 SSW	3.7 SSW	2.8 SSW	
11時50分	1.1 SSE	9.7 SW	8 SW	7.9 SW	4.6 WNW	2 WNW	5.8 SSE	4.8 SSW	3.4 SW	6 WSW	6.1 WSW	2.2 WNW	2 SSW	2.7 SW	4.6 SW	6.5 WSW	4.1 WNW	3.8 W	5.4 W	2.7 SW	24 SE	8.2 W	3.8 SW	3.3 SW	2.5 W	5.6 SW	2.3 SSW	2.8 SSW	4 SSW	2.8 SW	

上段：平均風速 (m/s) 下段：風向

表 50m高・2017年6月・10分値④

	1日	2日	3日	4日	5日	6日	7日	8日	9日	10日	11日	12日	13日	14日	15日	16日	17日	18日	19日	20日	21日	22日	23日	24日	25日	26日	27日	28日	29日	30日	31日
12時00分	1.3 S	11.5 SW	8.9 SW	9.9 WSW	5.4 NW	3.1 WSW	7.2 SE	4.6 SSW	3.8 SSW	6.8 WSW	5.7 WSW	1.5 NW	2.1 SSW	2.4 W	4.7 SW	6.3 SW	4.7 WNW	3.1 WSW	5.4 WNW	1.9 SW	20.5 SE	7.6 W	3.2 SSW	3.4 SW	3.2 WNW	5.9 SSW	2.1 SW	2.1 S	3.8 SSW	2.7 SSW	
12時10分	1.9 S	9.7 SW	6.6 SW	9.4 WSW	5.9 NW	2.5 WSW	7.3 SE	4.7 S	3.8 SW	10.2 WSW	5.2 WSW	1.2 WNW	1.6 WSW	2.3 WSW	5.3 SSW	6.7 SW	5.2 WNW	2.5 WSW	5.7 WNW	2.8 SSW	19.2 SE	7.4 WSW	3.3 SW	3.8 SSW	3.5 WNW	6.4 SW	1.7 S	2.3 S	2.9 SSW	2.8 SW	
12時20分	1.5 S	8.1 SW	6.1 SW	10 WSW	4.3 NW	2.4 NNW	7.7 SE	5 S	3.1 SW	8.9 SW	6.1 WSW	1.1 WNW	2.3 SW	2.5 WSW	4.7 S	5.3 SW	4.5 W	2.1 SW	5.5 WNW	2.5 SSW	20.5 SE	7.8 WSW	4 SSW	3.9 WSW	3.3 WNW	6.5 SW	3.1 SW	2.5 SSW	2.7 S	2.5 SW	
12時30分	1.3 SSW	9.8 SW	6 SW	9.1 WSW	3.7 NW	2.8 WSW	8.5 SE	6.5 SSW	3 SW	8 SW	6.3 WSW	0.7 W	2.8 SW	3.2 SSW	4.3 SSW	4.6 SW	3.5 WNW	2.3 SW	5.4 NW	2.7 SW	19.6 SE	9 WSW	3.5 SSW	3.4 SW	3.5 NW	7.2 SW	2.8 SSW	3.4 SSW	2.4 SSW	3.1 SW	
12時40分	0.9 WSW	8.6 SW	4.5 SSW	9.8 WSW	4.8 NW	2.8 SW	7.7 SE	6.2 SSW	2.6 SW	9.8 WSW	6.4 WSW	2.7 NW	2.6 SSW	3.3 WSW	3.4 SSW	4.4 SW	4.1 W	3.8 SW	6.1 NW	3.1 SW	19.9 SE	7.7 SW	3.8 SSW	3.7 SW	2.6 WNW	6.9 SW	3.1 SSW	3.2 SSW	3.3 SSW	3.6 SW	
12時50分	1.4 W	7.6 SW	6.2 WSW	8.8 WSW	4.5 NW	4 WSW	7.6 SE	6.3 SSW	3.4 SW	9.9 WSW	7.5 WSW	4.6 NNW	3.2 SSW	2.7 W	4.7 SW	4.5 SW	3 W	2.9 SW	5.8 NW	2.9 SW	15.6 SE	7.3 WSW	3.4 SSW	4.2 SW	2.9 WNW	6.8 SW	2.3 SW	2.6 SSW	2.9 SSW	3.3 SSW	
13時00分	0.8 W	9.8 SW	7.1 SW	9.9 WSW	5.1 NNW	3.9 SW	8 SE	5.8 SSW	3.2 SW	11 SW	8 WSW	3.9 NW	2.1 SW	3.4 SW	3.4 WSW	4.6 WSW	2.8 W	3.6 SW	5.8 NW	2 SSW	11.6 SSE	7.6 WSW	4.1 SSW	4.4 SW	3.2 WNW	5.2 SW	3.4 SSW	3.2 SSW	2.1 SW	2.8 SSW	
13時10分	0.6 NNW	7.5 WSW	5.4 SW	10 WSW	4.8 NW	3.1 SW	9 SE	6.5 SSW	4 SW	9 SW	6.9 WSW	3.9 NW	1.7 SSW	2.7 SW	3.1 WSW	4.5 SW	3.1 NW	3.6 SSW	6 NW	1.7 SE	10.9 SE	8.4 WSW	4.2 S	3.6 SW	3.3 WNW	5.9 SW	3.5 SSW	2.8 SSW	1.9 SW	3 SW	
13時20分	0.5 N	7.3 SW	4.2 SW	9.2 WSW	4.6 NW	1.6 NW	9.4 SE	5.5 S	3.4 SW	9.2 SW	6.3 WSW	3.6 NNW	1.3 SSW	2.2 SSW	2.9 WSW	5.4 WSW	2.9 WNW	3.3 SSW	5.5 NW	2.7 SSW	14.5 SE	8 WSW	4.3 WSW	3.6 SW	3.3 WNW	5.5 SW	3.3 SW	3.4 SSW	2.1 WSW	3.1 SW	
13時30分	0.8 W	7.7 WSW	6.7 WSW	9.9 WSW	4.4 NW	2.5 SW	10 SE	6.6 SSW	3.1 S	9.2 SSW	6.5 W	3.1 NNW	2 SSW	1.9 SSW	2.8 WSW	6.9 WSW	3.3 W	2.2 SSW	4.9 NW	3.1 SW	16.3 SE	7.5 WSW	3.3 WSW	3 SW	3.4 WNW	6 SW	3.6 SW	3 SW	2.7 SSW	2.4 SW	
13時40分	0.8 W	7.2 WSW	4.8 WSW	9.2 WSW	4.1 WNW	3.2 WSW	10.6 SE	6.7 SSW	3.6 WSW	7.6 SSW	6.5 WSW	4.2 NW	2.6 SW	3.1 S	3.8 SW	6.7 WSW	2.8 NW	2.6 SW	6 NW	2.6 SW	14.3 SE	7.4 WSW	4.3 W	3.5 SW	3.7 WNW	6.5 SW	2.9 WSW	2.9 SW	2.3 SSW	2.2 SW	
13時50分	0.9 WNW	7.6 W	6.5 SW	9.5 WSW	4.9 NW	2.5 W	10 SE	5.4 SSW	4.4 WSW	6.7 SSW	6.8 WSW	5.2 NW	1.9 SSW	3.4 S	3.7 SSW	6.2 WSW	3.8 WNW	3.2 SW	4.8 NW	4.3 SSW	11.9 SE	7.1 WSW	3.9 WSW	2.7 SW	3.7 NW	6.5 SW	3.1 SSW	3.4 SSW	2.3 SSW	1.6 S	
14時00分	1 NW	8.3 WSW	5.7 WSW	9.2 WSW	4.6 WNW	3.7 SW	9.9 SE	6 SSW	5.3 SW	7.3 SSW	6.8 WSW	4.8 NW	3.3 SSW	3.2 S	4.1 SW	5.1 WSW	3.5 WNW	3.1 SW	5.2 NW	3.1 SSW	17 SE	6.2 WSW	3.7 WSW	3.8 SW	3.4 NW	6.3 SW	2.7 SW	3.7 SW	2.6 WSW	3.1 SW	
14時10分	0.4 NNW	10.7 WSW	7.4 SW	8.8 WSW	5.5 NW	4.4 SW	10.9 ESE	5.8 SSW	3.3 SSW	7.2 SSW	6.7 WSW	4.3 WNW	4 SSW	3.5 SSW	3.8 SSW	6 WSW	3.9 W	2.5 SSW	4.5 NW	3.1 S	12.5 SSE	6.1 WSW	3.8 W	3.1 SW	2.9 NW	5.9 SW	2.9 SSW	3.6 SSW	1.5 WSW	2.5 SW	
14時20分	1 WNW	10.1 SW	6.5 SW	7.3 WSW	4.6 NW	3 SW	13.2 ESE	5.7 SSW	3.5 WSW	8.2 SSW	6.8 WSW	4.3 NW	3.6 SW	2.9 SW	3.9 S	6.2 W	2.9 WNW	2.9 S	5.1 NW	3.6 SW	13.4 SE	6.6 WSW	3.3 W	3.3 SW	3.3 NW	6 SW	2.9 SSW	3 SSW	2.6 SSW	3.2 SW	
14時30分	1.5 W	9.1 SW	7.3 WSW	7.2 WSW	5.6 NW	3.9 SW	11.9 ESE	4.1 SSW	3.3 SW	7.9 SSW	6.8 WSW	4.7 NW	2.3 SSW	2.6 S	4.5 WSW	7.3 WSW	2.6 W	3 S	5.6 NW	3.9 SE	15.1 SE	7.4 WSW	2.1 SSW	3.2 WSW	3.4 NW	6.1 SW	3.1 SSW	2.9 SSW	3.4 SW	4.6 SW	
14時40分	0.8 WSW	9.6 SW	8 WSW	8.2 WSW	5.7 NW	3.6 SW	10.2 ESE	4 S	3.3 SW	6.9 SW	6 WSW	4.8 WNW	3.1 WSW	3.6 SSE	4.3 WSW	7.4 WSW	2.4 W	2.4 SW	4.8 NW	3.6 SSW	15.3 SE	7.8 WSW	1.8 WSW	3.5 SW	3.6 NNW	5.6 SW	3.2 SW	2.6 SW	3.8 SW	4.2 SW	
14時50分	1.4 WSW	7.7 SW	7.9 SW	8.7 WSW	5.8 NW	3.3 SW	7.7 SE	4.5 SSE	3.9 WSW	6.4 SW	5.5 WSW	4.9 WNW	2.4 SSW	3 S	4.1 WSW	8.6 SW	3.2 SW	1.9 WSW	5.6 NW	3.7 SSW	14 SE	8 WSW	1.7 W	2.7 SW	2.6 NNW	4.2 W	3.7 SW	2.6 SW	3 WSW	4.1 SW	
15時00分	1.1 WSW	8.1 SW	10.3 WSW	9.2 WSW	5.2 NW	3.5 SW	8.5 SE	5.4 SSE	4.1 WSW	7.6 SW	5.5 WSW	4.8 WNW	1.8 W	3.1 SSW	3.5 WSW	7 WSW	3.9 W	2.1 SW	4.7 NW	4.1 SSW	12.1 SE	7.7 WSW	1.9 WSW	2.9 SW	2.9 NW	3.3 WSW	4 WSW	2.6 SSW	3.4 SSW	3.3 SW	
15時10分	1.6 S	8.4 WSW	9.4 WSW	9.9 WSW	5.7 NW	3.6 SW	8.5 SE	4.7 S	3.9 SW	8 WSW	6.3 W	5.6 W	1.9 SSW	3.4 WNW	5.6 SW	6.6 WSW	3 WNW	2.2 SW	4.4 NW	3.5 SSW	8.2 SE	7.1 WSW	2.6 W	3.3 SW	1.8 NNW	3.4 WNW	2.7 WSW	1.2 WSW	3.3 SSW	3.4 SSW	
15時20分	1.4 S	7.4 SW	9 WSW	9.2 WSW	5 NNW	3.4 SW	10.5 ESE	4.4 SSW	4.4 WSW	7.5 WSW	6.2 WSW	6 WNW	1.6 SW	3.4 NW	4 SW	7.2 WSW	3.1 W	3.2 SSW	4.7 NW	2.6 S	10.5 SE	7.4 WSW	3.5 SW	3.4 SW	1.1 NNW	3.6 W	3 SW	1.5 SSW	4 SW	3 SW	
15時30分	1 SSW	10.1 WSW	8.7 W	8.5 W	4.6 NW	3.6 SW	8.7 SE	3.9 SSE	5.1 WSW	7.3 WSW	5.7 WSW	5.1 WNW	2.6 SSW	3.5 W	7.2 WSW	3.7 WNW	4.7 S	4.8 NNW	2.7 SSW	12.5 SE	7 WSW	4.6 SW	3.2 WSW	0.8 NW	3.6 W	2.1 SW	3.4 SSW	3.6 SSW	3.8 SSW		
15時40分	1.4 SW	9.2 W	10 WSW	7 WSW	5.5 WNW	4.1 WSW	8.2 SE	3.5 SSW	4.8 WSW	7.3 SW	5.6 WSW	5.3 WNW	2.2 SSW	5.3 NW	2.5 WSW	8.2 WSW	3.5 WNW	5.1 SSE	4.6 NW	3.2 SSW	11.1 SE	7 WSW	4.5 SW	3 SW	2.3 WNW	3.3 WNW	2.4 SSW	2.8 SSW	3.3 SSW	4.2 SSW	
15時50分	1.7 SSW	6.7 W	10.5 WSW	6.9 WSW	5.6 NW	3.9 SW	9.3 ESE	4.2 SSW	4.2 WSW	6.4 SW	5.6 WSW	7 WSW	2.3 WSW	4.6 NNW	3.5 SW	7.9 WSW	3.6 NW	5.2 SSE	5.3 NNW	4 SSW	5 S	7 WSW	4.2 SW	3.6 SW	3.3 WNW	2.8 W	2.1 SW	2.8 SSW	2.7 SSW	3.7 SSW	

上段：平均風速 (m/s) 下段：風向

表 50m高・2017年6月・10分値⑤

	1日	2日	3日	4日	5日	6日	7日	8日	9日	10日	11日	12日	13日	14日	15日	16日	17日	18日	19日	20日	21日	22日	23日	24日	25日	26日	27日	28日	29日	30日	31日
16時00分	1.4 S	9.2 WSW	9.6 WSW	8.4 WSW	6.6 NW	4.7 SW	8.8 ESE	5.9 SSW	4 WSW	7.3 SW	5.3 WSW	6.4 WNW	2.1 SW	4.4 NNW	3.2 SW	7.3 WSW	3 NW	4.9 SSE	5.7 NW	3.8 SSW	9.3 SE	7 WSW	4.9 SW	3.3 SW	3.5 N	2.3 WSW	2.7 SW	2.5 SW	3.5 SSW	4.9 SW	
16時10分	2.8 SSW	11.2 WSW	8.7 WSW	8.6 WSW	5.4 NNW	3.9 SW	9.1 SE	6.9 SSW	4.2 WSW	7.3 SW	5.5 WSW	6.6 WNW	2.2 SSW	2.7 NNW	2.9 S	5.3 W	3.5 NNW	4.1 SSE	5 NNW	3.6 S	8.1 SSE	6.4 WSW	4.3 SW	3.3 WSW	4.3 N	4.8 SW	2.4 SW	2.5 SW	3.6 SW	3.7 SW	
16時20分	2.7 S	9.9 WSW	8 WSW	9.2 WSW	6.3 NNW	4.1 SW	7.9 SE	6.5 SW	4.1 W	7.1 SW	5.7 WSW	7 W	2.4 NW	2.5 NW	3.1 SSE	5.6 W	3.6 WNW	2.7 SSE	5.4 NNW	4.8 S	9.4 SSE	5.8 WSW	5.2 SW	2.4 SW	5.4 N	4.8 SW	2.9 SW	2.6 SW	2.6 SSW	3.8 SW	
16時30分	3.2 S	9.5 WSW	6.5 WSW	9.8 WSW	6.1 NNW	4.3 SW	5.4 SE	6.9 SSW	4.5 W	7 WSW	6.8 SW	6.7 WNW	2.1 NW	3.2 NW	3.8 SE	5.1 W	3.6 NW	1.5 S	4.8 NNW	4.1 S	9.3 SSE	6 WSW	3 SW	2.7 SW	5.9 N	3.7 SSW	3.1 SW	3.2 SW	1.5 SSW	3.1 SW	
16時40分	3 S	8.6 WSW	6.2 WSW	9.1 WSW	5.6 NW	3.7 SW	3.5 SE	5.2 SSW	4.2 WSW	7.1 WSW	6 WSW	6 WNW	2.2 SW	2.6 NNW	4.9 SSE	5.9 W	3.7 WNW	0.9 SSW	4.6 NW	5 SSE	10.1 SSE	5.6 WSW	4 SW	3.4 SW	7.2 NNE	3.6 SSW	3.3 SW	3.2 SW	2.2 SSW	3.4 WSW	
16時50分	3.1 S	9.3 SW	6.5 WSW	10 WSW	5.6 NNW	2.6 SW	3.5 ESE	4.5 SSW	3.5 WSW	6.3 WSW	5.9 WSW	5.4 WNW	1.7 SSW	2.6 NW	5.3 SSE	6.2 W	3.6 NW	0.7 WSW	4.4 NW	4.5 SSE	12.8 SSE	7.8 WSW	4.4 WSW	3.1 SSE	7.7 NNE	2.6 SW	2.6 WSW	2.7 SW	1.8 WSW	3.6 WSW	
17時00分	2.7 SSW	8 SW	5.7 WSW	8.8 WSW	5.3 NNW	2.9 SW	1.8 ESE	4.7 SSW	2.6 SSW	6.7 WSW	6.1 WSW	6.2 W	0.9 SW	1.3 NW	5.6 SSE	5.5 W	3.1 WNW	1 SW	5 NNW	4.5 SE	13.2 SSE	7.3 WSW	4.9 WSW	1.9 SSE	5.7 NNW	1.1 WSW	2.8 WSW	1.9 SW	4.5 WSW		
17時10分	3.4 SSW	7.9 SW	5.6 WSW	9.1 WSW	5 N	2.6 SW	5.3 SE	3.5 SSW	1.9 S	5.5 SW	5.5 WSW	5.4 W	0.4 NW	1.4 NW	4.9 SE	6.4 W	3 NW	2.3 NNW	5.3 NNW	3.4 ESE	11.9 SSE	7 WSW	4.8 WSW	0.4 SSE	6.4 N	1.1 W	1.1 WSW	3.1 SW	1.6 W	5.9 WSW	
17時20分	4.5 SW	7.8 WSW	8 WSW	7.9 WSW	4.7 NW	3.2 SW	6.2 SE	3.6 SSW	1.8 S	6.1 SW	5.9 WSW	5.1 WSW	0.5 SW	0.7 NW	4.7 SE	5.7 WSW	2.2 NW	2.6 NNW	5.5 NNW	2.4 ESE	10.8 SSE	6.2 WSW	3.6 WSW	1.1 SSE	8 NNE	1.4 WSW	1.4 W	3 W	0.4 W	3.7 SW	
17時30分	2.1 WSW	7.7 WSW	6.4 SW	8 SW	4.7 NW	3.4 SSW	4.5 ESE	3.6 SW	1.5 SW	6 WSW	5.2 WSW	5.6 WSW	0.5 SW	2.4 SSE	4.8 SE	5.7 WSW	2.7 W	2 NW	4.9 NNW	3.6 ESE	11.7 SE	4.7 WSW	3.1 WSW	2.2 S	8.3 NNE	1.9 SW	1.4 SW	3.7 W	0.9 W	4.4 SW	
17時40分	2.9 NNW	6.8 WSW	5.8 SW	8.2 WSW	4.2 NNW	3 S	0.9 S	3.8 SSW	2.4 SW	6.8 WSW	5.3 WSW	5.3 WSW	0.5 SSW	2.5 SSE	5.2 SE	6.2 WSW	1.9 WSW	1.9 NNW	5.5 NNW	3 E	10.9 SSE	4 WSW	2.5 W	1.9 S	8.3 NNE	1.2 WNW	1.8 WSW	4.1 SW	1 SW	6.2 WSW	
17時50分	2.9 NNW	6.7 WSW	7 WSW	9.1 WSW	3.9 NNW	3.4 SSW	2.8 SSE	3.4 SSW	3.2 W	7.5 WSW	4.3 WSW	6.1 WSW	1.5 S	3.5 SSW	4.6 SE	4.7 WSW	1.2 SW	1.4 WNW	5 NNW	3 ESE	9.7 SSE	3.9 SW	1.7 W	1.4 SE	8.6 NNE	0.7 NW	2.9 W	4.3 SW	0.8 SW	5.6 WSW	
18時00分	3 NNW	6.9 SW	6.9 WSW	8.3 WSW	4.3 NNW	2.9 SSW	4.3 SSE	3.8 SW	3.8 WNW	8 W	3.8 SW	5.1 WSW	1.4 S	4 S	5.4 ESE	3.6 SW	1.8 W	2.3 NNW	4.4 NNW	1.5 ENE	10.1 SSE	3.9 SW	1.1 W	1.7 SE	8.6 NNE	0.4 NW	2.6 W	4.2 SW	1.2 SSW	4.9 WSW	
18時10分	0.8 NNE	6.3 SW	6.7 WSW	7.3 WSW	4 NNW	2.6 SSW	6.6 SSE	6.7 SW	3.2 WNW	7.5 W	4.6 SW	5.3 SW	1.9 SSE	3.1 SSW	6.6 ESE	4.8 WSW	1 W	3.3 W	4.6 NNW	1.4 SE	10 SSE	4.5 SW	1.7 W	2 SE	7.9 NNE	0.4 SSW	2.5 WNW	3.4 WSW	0.5 SSW	4.4 SW	
18時20分	0.4 NNE	6.3 SW	8.1 WSW	7.1 WSW	3.9 NNW	2.2 SSW	6.9 SE	6 SW	2.4 WNW	6.6 WSW	4.3 WSW	5.1 WSW	2.1 SSE	3.2 SSE	6.4 ESE	4.3 WSW	0.5 W	2.5 W	4.7 NNW	6 ESE	10.1 SSE	4 SW	2.4 W	2.2 SE	8 NNE	1.8 ESE	1 W	2.5 SSW	0.4 SSW	1.5 SW	
18時30分	0.4 NNW	7.2 SW	7 WSW	5.9 WSW	3.4 NNW	1.7 SSW	5.7 SE	5.5 SW	1.6 WNW	6.5 WSW	3.9 WSW	5.3 WSW	2.3 SSE	3.9 SE	4.5 SE	3.8 WSW	2 S	1.6 W	4.8 NNW	6 ESE	10.2 SSE	4.1 SW	1.9 WNW	2.5 SE	7.6 NNE	1.4 SSE	0.4 WNW	2.5 SSW	0.4 SSW	2 SSW	
18時40分	0.8 NNE	7.4 SW	7.1 SW	7 WSW	3.4 NNW	1.7 SSE	4.2 ESE	5 SW	1.8 WNW	7 SW	4.1 WSW	4.7 SW	1.7 SSE	4.3 SSE	4 SE	3.5 WSW	2.2 S	1.3 NW	5.3 NNW	6.1 ESE	10.7 SE	4.5 SW	1.8 W	1.5 ESE	7.3 NNE	1.6 SW	1.8 WNW	2.1 SSW	0.6 SSW	3.4 SW	
18時50分	0.5 S	7.2 WSW	6.4 WSW	7.2 WSW	3.3 NNW	2.2 SE	5.3 ESE	4.5 SSW	1.7 WNW	7.3 SW	3.4 WSW	4.3 SW	2.3 SE	5 SSW	5.9 SE	3.1 WSW	2.5 S	1.9 NNW	4.7 NNW	5.1 E	11.7 SE	3.9 SW	1.2 WNW	1.1 S	5.8 NNE	0.4 W	2.7 ESE	1.4 WNW	0.8 SSW	3.4 SW	
19時00分	0.4 S	6.9 SW	6.3 WSW	6.5 WSW	2.6 NNW	2.2 SSE	4.8 ESE	4.6 SSW	0.4 WNW	7.3 SSW	3.2 WSW	4.1 SW	2.4 SSE	4.5 SSW	7.5 SE	3.7 WSW	3.7 S	1.6 NNW	3.8 E	5.8 ESE	10.6 SE	3.6 SW	1.5 NW	1.2 SW	4.5 N	1.4 S	2.7 ESE	0.8 WNW	1 S	3.7 SSW	
19時10分	0.4 SSE	7.6 SW	7.1 WSW	6.9 WSW	3.9 NNW	2 S	4.4 SE	5 SSW	0.4 W	8.3 SW	2.1 W	3.8 WSW	3.4 SSE	4.5 SW	7 SE	2.4 WSW	4.4 SSE	1.6 NW	3.8 N	7.2 ESE	11.3 SE	3.6 SW	0.9 NW	0.8 S	3.3 N	1 S	2.6 SE	0.9 SSW	1.1 SSW	2.1 S	
19時20分	0.4 SSE	7.4 SW	8.8 WSW	7 WSW	4 NNW	2.4 SSW	1.8 SSE	5.3 SSW	1.5 S	7.1 SW	1.8 W	4 SW	3.7 SSE	4.6 SW	5.4 SE	2.7 WSW	4.6 SSE	1.4 NW	4 NNE	8.3 ESE	10 SE	2.8 SSW	0.8 ENE	0.7 ESE	3.3 N	0.9 SE	3 SE	1 ESE	0.7 SSW	2.5 SE	
19時30分	1 S	8.5 WSW	9.5 WSW	6 WSW	3 N	2.4 S	1.9 N	4.9 SW	2.5 SE	6.6 SW	2.7 W	3.7 WSW	3.7 SE	4.1 SW	7 SE	1.4 SW	4.8 SSE	2.1 NW	3.6 NNE	7.8 SSE	8 SSE	2.9 SSW	0.7 ESE	2.3 E	3.3 N	0.7 SSE	2.4 SSE	1.1 SE	1.9 SSE	2.7 SSE	
19時40分	1 ENE	7.7 SW	8.7 WSW	5.7 WSW	2.9 N	1.8 S	0.9 NNW	5.7 SW	2.7 SE	5.2 SSW	3.2 WSW	2.7 WSW	2.7 SSW	3.6 SE	7.2 ESE	1.2 SW	3.6 SSE	2.2 NW	2.7 N	9.1 ESE	6.3 S	2.9 SSW	1.1 SSE	4.5 ESE	2.7 N	0.9 S	2.9 S	1 S	2.2 SE	2 SE	
19時50分	1.9 NE	5.2 SW	8.5 WSW	6.7 WSW	3.1 NNW	1.3 SSE	0.9 ESE	4.8 SW	4.1 SE	5.3 SW	3.2 WSW	3.6 WSW	1.7 SSW	3.7 SSE	6.3 SE	2 SW	3.2 SSE	1.9 NNW	2.6 N	9.1 ESE	5.2 S	1.5 SSW	1.9 SSE	5 ESE	3.2 N	0.4 SSE	3.1 SSE	1.9 SSE	3 SE	1.7 SSE	

上段：平均風速 (m/s) 下段：風向

表 50m高・2017年6月・10分値⑥

	1日	2日	3日	4日	5日	6日	7日	8日	9日	10日	11日	12日	13日	14日	15日	16日	17日	18日	19日	20日	21日	22日	23日	24日	25日	26日	27日	28日	29日	30日	31日
20時00分	1.3 NNE	7.8 SW	9.7 WSW	7.5 WSW	3 NNW	1.4 SSE	1.3 E	4.6 SW	3.9 SE	6.1 SW	2.8 WSW	3.3 WSW	2.2 WNW	3.6 SSW	5.3 SE	1.8 SSW	3.2 SSE	1.2 N	2.7 NNW	8.7 ESE	4.4 SSW	1 SSW	2.5 SSE	5.5 ESE	3.1 NNW	1.4 NE	2.8 SSE	2.8 SSE	3.5 SE	1.7 S	
20時10分	1.4 NNW	6.3 SW	9.2 WSW	7.6 WSW	2.9 N	1 SSE	3.2 ESE	4.1 SSW	3.1 SE	6.3 SW	1.2 W	4 WSW	1.7 SSW	3.4 SSW	3.3 S	2 SSW	2.3 SSE	0.9 NNE	2.6 NNW	8.7 ESE	4.9 WSW	0.8 SW	2.6 SSE	5.8 ESE	2.2 NNW	1.1 NNE	3.1 SE	3 SE	3.7 SSE	2.6 SW	
20時20分	2 NNW	9.3 SW	7.9 WSW	7.3 WSW	3.2 N	1.2 SE	3.3 ESE	0.8 SSW	2.9 SE	5.3 SW	1.2 WNW	2.8 SW	1.7 WSW	2.9 S	3.5 SSE	0.6 S	1.6 E	1.3 NNE	2.4 N	8.9 ESE	4.8 SSW	0.5 SSW	2.4 SSE	5.4 SE	4.1 NW	0.4 NNW	3.5 SSE	2.9 SE	3.6 SSE	2.4 SSW	
20時30分	2 NNE	10.4 SW	8.1 W	5.4 WSW	2.1 N	2.5 SE	2.8 ESE	2 S	3.4 SSE	6.5 SSW	1.3 NW	3 WSW	1.8 S	3.3 SSW	5.6 SE	0.6 SE	2.6 N	1.6 N	1.5 N	8.8 SE	4.4 SSW	0.4 SE	2.5 SSE	5 SE	4.1 NW	0.8 S	3.4 SE	3.3 SE	3.6 SSE	3.4 SSW	
20時40分	2.1 N	9 SW	7.2 WSW	5.9 WSW	1.2 NNW	2.4 S	3 ESE	2.7 SSW	4.2 SE	5.2 SW	1.9 NNW	2.7 WSW	3.1 SE	2.8 SSW	5.6 SE	0.9 S	2.6 N	2.4 NNW	1.4 NNE	11.3 SE	4.2 SW	0.4 SE	2.2 SSE	4.9 ESE	3.9 NW	0.6 SSE	3.8 SE	3.4 SE	3.6 SSE	2.5 S	
20時50分	2.3 NW	9.8 SW	7.2 WSW	5.2 WSW	0.4 N	2.4 S	3.6 ESE	3.5 SSW	5 SE	3.4 SW	2.4 N	1.8 WSW	3.4 SE	2.4 SSW	4.8 SSE	2.4 S	2.4 N	3.7 NW	1.1 N	11.8 SE	5.9 SW	0.4 SE	2 SE	4.7 ESE	3 NW	2.2 SSE	3.7 SSE	3.5 SSE	3.6 SSE	3.2 SW	
21時00分	2.2 WNW	8.6 WSW	5.3 SW	4.7 SW	0.5 NNE	1.5 S	3.5 SE	4.4 SSW	4.5 SSE	3.6 SSW	1.8 NNW	1.6 SW	3.8 SSE	3.1 SSE	3.1 SSW	1.4 S	1.9 N	3.4 NNW	0.5 NW	10.8 SE	6.8 SW	0.4 NNE	2.3 SE	3.9 SE	2 NW	2.4 SSE	2.3 SSE	3.3 S	3.2 SSE	1.7 S	
21時10分	0.5 W	7.3 SW	5.1 SW	5.4 SW	0.4 NNE	1.6 S	4.2 S	3.1 S	3.9 SSE	5 SW	2.1 N	1.5 WSW	3.3 SSE	3.8 ESE	2.2 SW	1.6 S	0.8 NNE	2.7 NNW	0.7 NW	11.1 ESE	6 SW	0.4 WNW	2.2 SE	3.5 SE	2.8 NW	2 SE	2.1 SSE	2.9 S	2.5 SSE	4.6 SW	
21時20分	0.8 NNW	8 SW	6.6 SW	4.8 WSW	0.4 NNE	2.2 SE	4.7 SE	2.5 S	3.3 SSE	4 SSW	1.3 NNW	1.2 WNW	3 SSE	2.9 S	3.3 S	1.6 S	0.7 NE	1.4 N	1 WSW	9.4 SE	7.7 SW	0.4 WNW	2.4 SE	3 SSE	2.6 WNW	1.6 SSE	3.1 SSE	2.3 SE	2.5 SE	4.2 SW	
21時30分	1.6 ESE	7.8 SW	7.3 WSW	4.6 WSW	1.2 N	1.9 S	4.9 SE	2.3 S	2.8 SSE	7.6 SSW	1.5 WNW	1 WSW	1.9 SSE	2.6 SSW	2.4 S	2.4 SW	0.8 N	1.3 ESE	1.3 S	9.4 SE	8.8 SW	0.4 WNW	1.9 SE	3 SSE	1.2 WNW	1.5 SSE	3 SE	2 S	3 SE	4 SSW	
21時40分	1.6 ESE	6.6 SW	8.5 WSW	4.5 WSW	0.5 N	2.2 SSE	4.8 SE	2.2 S	2.6 SSE	6 SSW	1.4 NNW	1.6 WSW	1.4 SE	2.5 SSW	3.4 SSE	2.3 SW	2 NW	0.4 E	2 SSE	10.5 SE	10.7 SW	0.5 W	2.1 SSE	2.8 SSE	2 NNW	1.7 SSE	2.7 SSE	2 S	2.2 SSE	5.1 SSW	
21時50分	1.5 SE	6.1 SW	8.4 WSW	4 WSW	1.1 NNW	1.8 S	4.9 SE	2.3 SSE	2.6 SSE	5.6 SSW	0.9 NNW	0.8 WSW	1.6 SSE	2.4 SSE	4.5 SE	2 SW	2.4 NW	1.3 SE	2 SE	10.7 SE	8 SW	1.2 W	2.3 SSE	2.2 SSE	2.5 NNW	2.3 SSE	2.7 SSE	2.3 SSE	2.5 SSE	3.8 SSW	
22時00分	2.4 SSE	6.1 SW	7.8 WSW	4.8 WSW	0.8 NNW	2.2 SE	4.3 SE	4.8 SSW	2.9 SSE	6.6 SW	1.2 NW	0.8 W	1.3 S	1.9 S	3.9 WSW	1 SSW	2.3 WNW	1.7 S	1.8 SE	11.2 ESE	9.6 SW	1 W	1.8 SSE	2.2 SSE	2 NNW	1.8 SSE	3.3 SSE	2.2 SSE	2.5 SSE	4.7 SW	
22時10分	1.9 SSE	6 SW	8.3 W	5.3 WSW	0.5 NNW	1.8 WSW	4.1 SSE	4.4 SSW	3 SE	7.4 SW	1.1 WNW	0.8 WSW	0.8 S	2.1 SSW	5.1 WNW	1.9 SSW	1.2 NNW	1.2 S	0.8 SE	12 SE	7.6 SW	0.7 W	2.2 SE	1.9 SSE	2.4 NNW	2.2 SE	1.6 SSE	2.8 SSE	2.5 SE	4.9 SW	
22時20分	2.7 S	4.8 SSW	8.3 W	5 WSW	0.5 NNW	1.5 S	4.4 SSE	5.8 SW	2.9 SE	5.9 SW	0.7 WNW	0.5 WSW	0.9 S	2.3 S	2.9 WSW	2 S	0.4 NNW	0.9 SW	0.6 SE	12.1 ESE	7.2 WSW	0.5 SSW	2.1 SSE	1.9 SSE	3.3 NNW	2.4 SSE	2.4 SE	2.2 SE	2.6 SE	4 SSW	
22時30分	2.9 SSE	6.1 SSW	6.9 WSW	5.7 WSW	0.4 NNW	1.4 ESE	4.3 SSE	3.9 SSW	3.1 SE	8.3 SW	1.7 WSW	1.1 S	2.1 SE	2.4 S	4.1 S	1.1 SSE	1.1 S	1 WSW	0.4 SE	11.3 SE	6.3 SW	0.6 W	1.9 SE	1.7 SSE	1.7 NNW	1.8 SSE	3.3 SSE	1.4 SE	2.4 SE	4 SSW	
22時40分	2.7 SSE	7.5 SW	5.3 SW	5.6 WSW	0.4 NNW	1.4 SSE	3.6 SE	2.6 SW	3 SE	8.3 SW	0.8 W	2.1 SE	1.9 SSW	2.7 SE	5.1 SE	0.6 SE	1.2 W	1.6 SW	0.5 SSE	11.1 SE	7.7 SW	1.5 WSW	1.7 SSE	1.5 SE	2.6 NNW	1.7 S	3.1 SSE	2 SSE	2.5 SSE	3.9 S	
22時50分	2.5 SSE	7.1 SW	7.2 WSW	5.4 WSW	0.4 NNW	1.8 S	3.4 SSE	3.4 SSW	2.9 SE	7.3 SW	0.9 SW	2.6 SSE	1.6 SW	2.6 SSW	4.5 SSE	0.9 SSE	1.1 N	1.4 WNW	0.6 SSW	11.6 SE	11.3 W	1.3 W	2.4 SSE	1 SE	2.6 N	1.4 SSE	2.2 SSE	2.1 SSE	2.2 SSE	4.9 SSW	
23時00分	2.1 SSE	6.8 SSW	7.5 WSW	4.7 WSW	0.4 NNW	2.4 SSE	3.5 SSE	4.3 SSW	3.1 SSE	9.5 SW	1.4 SW	2.5 SSE	1 SSE	4.2 S	3.8 S	2.1 SE	1.4 NW	1.4 NW	1 SE	7.4 SE	8.5 NW	0.7 NW	2.2 SSE	0.4 NNW	1.7 SE	1.8 SSE	1.7 SSE	1.8 SSE	2 SSE	5.7 SSW	
23時10分	2.3 SSE	6.5 SSW	7.5 SW	5.5 WSW	0.4 NNW	2.1 SSE	3.4 SSE	4 SW	3.5 SE	8.2 SW	1.1 SSW	2.5 SSE	0.4 S	4.3 SSE	4.3 SSE	0.6 SE	2.9 NW	1.2 WNW	1.5 ESE	6.9 SE	7.3 SW	0.6 WNW	2 SSE	0.8 SSE	1.2 NNW	2.4 SE	2.1 SSE	1.5 SSE	2.4 SSE	2.3 SSE	
23時20分	1.4 SSE	6.8 SSW	8.4 WSW	5.6 WSW	0.6 NNW	1.7 S	3.6 SE	4.3 SW	3.4 SE	9.2 SW	0.9 SSW	2.4 SSE	0.5 S	3.9 SE	5.7 SE	0.8 SW	2 NW	1.3 WNW	0.6 ESE	8.2 SE	9.6 SW	0.4 NW	1.9 S	1 SSE	0.9 NNW	2 SSW	1.9 SSE	1.1 SSE	2.2 SSE	1.3 SE	
23時30分	0.5 SSE	6 SSW	7.5 WSW	5.2 WSW	1.2 NNW	1.6 S	3.5 SE	3.9 SSE	2.6 SE	7.3 SW	1.8 S	2.5 SSE	1.2 SSE	3.9 SSE	7.2 SE	1 W	1.1 NW	1.5 NW	0.8 SSE	7.7 SE	9.2 SW	1.1 WSW	2.4 S	1.6 SSE	1.8 NW	1.2 SSW	2 S	0.8 S	2.7 SSE	1 SSW	
23時40分	0.5 ESE	5.6 SSW	7.2 SW	6.3 WSW	0.4 NNW	2.2 SSE	3.6 SSE	3.3 SW	1.6 SSE	7.8 SW	2.7 S	2.5 S	1.6 S	4.1 SSE	7 SE	0.5 SSW	1.5 NW	0.4 NW	0.5 SSE	7 SW	12.8 WSW	0.5 WSW	2.2 SSE	2 SE	3.2 NW	1.2 S	2.3 SSE	0.8 SSE	2.5 SSE	1.1 ESE	
23時50分	1 SSE	7.3 SW	7.7 WSW	5.2 WSW	0.4 NNW	2.1 SSE	3.8 SE	3.7 SW	2.1 SSW	8.4 SW	2.1 SSE	2.4 SSW	1.1 S	3.5 S	7 SE	0.9 S	2.5 NW	1.4 NW	0.7 SSE	7.6 SE	14 SW	0.8 WSW	2.2 SSE	2.8 SE	2.8 NW	0.8 SSW	1.6 SSE	0.7 SSE	2.3 SSE	1.8 SE	

上段：平均風速 (m/s) 下段：風向

表 50m高・2017年7月・10分値①

	1日	2日	3日	4日	5日	6日	7日	8日	9日	10日	11日	12日	13日	14日	15日	16日	17日	18日	19日	20日	21日	22日	23日	24日	25日	26日	27日	28日	29日	30日	31日
0時00分	2.4 S	3.1 S	1.2 S	5.1 SW	2.5 SE	2.7 SE	0.7 S	0.6 ENE	1.5 SE	1.7 SE	2.9 SE	0.4 WSW	2.6 SE	1.6 SE	0.5 NNW	1.6 SSE	4.2 SW	1.7 SE	0.4 SSW	1.7 SSE	1.9 WNW	0.8 ESE	3 SSE	2.2 SE	3.3 W	0.4 WNW	0.4 SW	7.9 SE	0.4 NNW	0.4 NW	2.1 S
0時10分	3.2 S	3.5 SSW	1.6 S	5.6 WSW	2.3 SE	3 SE	1.2 SE	1.2 NNW	1.2 SSE	0.9 SSE	3.1 SE	0.7 SSW	2.6 SE	2.1 SSE	0.4 NNW	1.5 S	3.6 SW	2 SE	0.4 WSW	1.7 S	2.3 WNW	0.4 ESE	3.4 SE	2.1 W	2.9 W	0.4 WNW	0.4 SW	8.5 SE	0.4 NNW	0.4 NW	1.3 S
0時20分	4.8 SSE	4.6 SW	1.7 SSW	3.4 SW	1.4 SE	2.8 SE	2.1 ESE	1 NW	1.8 S	1 SSE	1.6 S	0.9 WSW	2.2 SSE	1.3 SE	0.4 NE	2.2 SSE	4 SW	2.1 SE	0.4 WSW	1.1 SW	1.8 NW	1.3 WSW	3.5 S	2.8 SE	2.1 WSW	0.4 N	1.2 NW	8.3 SE	0.4 NNW	0.4 NW	1.2 SSW
0時30分	2.8 SSE	3.1 SSW	0.8 S	3.2 SW	1 SSE	2.2 SE	1 SSE	1.5 NNW	1.8 SSE	0.5 SSE	0.4 S	1 WSW	2.1 SSE	1.9 SSE	0.5 E	2.4 SE	3.5 SW	2.7 SE	0.4 WSW	0.9 SSW	1.1 WNW	0.6 SW	4 SSW	2.5 SSE	2.4 SW	0.4 ESE	1.2 SSE	4.6 SE	0.4 NNW	0.4 WNW	1.5 SSE
0時40分	3.7 SW	5.2 SSW	1.1 ESE	2.9 S	0.4 SSW	1 SE	0.6 SE	1.3 N	1.4 SSE	0.4 SSE	0.4 S	1.4 SW	2 SSE	2.1 SSE	0.5 ESE	1.7 SE	3 SW	3.2 SE	0.4 WSW	0.5 S	0.4 WNW	0.8 SW	2.5 S	2.2 SSE	2.4 N	0.9 NNW	3.5 SSW	0.4 ESE	0.4 SSW	3.2 SE	
0時50分	3.3 SW	4.8 SSW	1.5 NE	3.2 SSE	0.7 S	1.4 SSE	1.6 SE	0.7 N	1.5 S	0.4 S	0.4 SSE	0.8 SSW	1.9 SSE	1.3 SSE	1.1 ESE	2.8 SE	2.6 SW	3.1 SSE	0.4 WSW	0.9 SSE	0.5 WNW	0.4 WSW	1.9 SSE	2.4 SSE	3.9 WSW	0.4 E	0.7 NNW	5.2 SSE	0.4 ESE	1.1 S	3.1 SE
1時00分	2.7 S	4.3 SSW	1.9 NNE	4.4 SSE	0.4 SSW	1.4 SW	0.4 S	0.4 N	1.4 S	0.4 S	2.4 SSE	0.4 SSE	2.5 SSE	1.7 SE	0.4 ESE	2.7 SE	2.8 SW	3 WSW	0.4 W	1.4 SSE	0.8 SSW	0.4 SW	2.5 SE	2.5 S	2.9 WSW	0.4 ESE	0.4 NNW	6.5 SSE	0.4 E	1.3 S	2.8 S
1時10分	3.4 S	5.7 S	3 N	4.8 SSE	0.6 S	1 SSE	0.4 S	0.4 NNW	0.9 S	0.4 SSW	2.2 SSE	0.4 NNE	2.3 SSE	0.8 ESE	0.4 SW	3.2 SSE	5.3 WSW	3.3 ESE	0.4 NW	2.3 SSE	1.2 WNW	0.7 SSE	2.7 SSE	2.6 S	3.1 WSW	0.4 SSW	0.9 NNW	4.9 SSE	0.4 N	1.4 S	2.5 S
1時20分	5.1 SSW	6.7 S	3.3 N	4.5 SSE	0.9 SSW	0.8 SSE	0.8 S	0.4 NNW	0.9 S	0.5 SSW	1.8 SSE	0.9 WNW	1.9 SSE	0.5 SSE	0.4 N	2.2 SSE	6.1 WSW	3.9 SE	0.4 NW	3.3 SSE	0.5 NW	1.9 S	2.2 SSE	2.3 SSE	3.3 NW	0.4 NW	5.8 SSE	0.9 NW	2.5 S	1.4 S	
1時30分	6.2 SSW	6.1 S	2.7 NNE	3.7 SSE	1 S	1.2 SSE	0.9 SSE	0.4 NNW	0.8 S	1.8 SSE	1 S	2.2 WSW	0.7 SE	0.5 N	2.4 S	4.4 WSW	4.8 SSW	0.4 NW	3.2 SSE	0.5 NNE	1.7 SSW	1.7 SSE	2.3 SSE	3.4 S	2.2 SSE	0.8 SSW	7 SE	0.4 NW	3.1 SSE	1.3 SSE	
1時40分	5.8 SSW	4 SSW	1.4 N	3.4 SSE	1.2 SE	1.5 S	2 SSE	0.4 NNW	0.5 SSE	0.4 WNW	1.9 S	1.2 SW	2.8 SSE	1.4 SSE	0.5 NNW	2.1 S	5.1 WSW	1.5 SSW	0.4 NW	2.7 SE	1.1 NW	2.2 SSE	1.5 SSE	2.9 S	1.6 SW	2.9 NW	0.4 SW	6.4 SE	0.5 NE	3.9 SE	1.7 SSE
1時50分	6 SSW	4.9 SSW	0.6 N	3.3 SSE	1.1 SE	1.1 S	2.3 SSE	0.4 NNW	0.4 SE	0.4 WNW	1.7 S	1.3 SW	3.1 SE	1.5 SE	0.4 NNW	2.1 SSE	6.1 SW	3 ESE	0.4 NW	2.5 SE	0.4 NW	2.5 SSE	1.8 SSE	3.5 SSW	2.4 WSW	2.9 NNW	1.4 WNW	5.8 SSE	0.4 ENE	3.5 SE	4.3 ESE
2時00分	6.3 SSW	6.4 WSW	0.4 NE	3.4 SE	0.4 S	0.8 SSE	2.4 S	0.4 NNW	0.7 S	0.4 WNW	2.3 SSE	2.4 SW	2.5 SE	1.6 SE	0.4 WSW	2 SSE	7.2 SW	3.6 SE	0.4 NW	2.4 SSE	1.6 SSE	2.2 SSE	0.8 S	4.6 SSW	4 WSW	2.2 NNW	2.4 NNW	5.7 S	0.4 ENE	3 SE	3.8 ESE
2時10分	6.4 SSW	5.8 SW	0.5 NNW	3.6 SE	0.4 SSE	1.6 SSW	2.2 SSE	0.4 NNW	0.7 S	0.4 WNW	3 SSE	1.4 SSW	1.3 SE	1.5 SE	0.4 SSW	1.9 SE	5.8 WSW	2.5 ESE	0.4 WNW	2.8 SSE	2.5 SSE	1.9 SSE	1.6 SSE	4.6 SSW	3.5 WSW	1.9 NNW	3.3 NW	6 SSE	0.4 ENE	1.3 ENE	2.2 WNW
2時20分	6 SSW	5.7 SW	1.3 SSW	3.6 SSE	0.4 SSE	1.3 SSW	1.9 SSE	0.8 SW	1 SSW	0.4 WNW	2.8 SSE	0.6 SE	0.4 SE	1.2 SE	0.4 SSW	2.3 SSE	3.7 SW	3.7 SE	0.5 SSW	2.6 SE	2.7 S	1.8 SSE	2.2 SSE	5 SSW	4.2 W	2.9 NNE	3.2 NW	5.6 SSE	0.4 ENE	0.4 NW	0.9 WNW
2時30分	3.9 SSW	6 SW	2.2 SSW	4.2 SSE	0.4 S	1 SSW	1.1 SSE	1.4 SSE	0.6 S	0.4 WNW	2.2 SSE	0.5 SSE	0.8 SE	1 SE	0.4 SSW	1.9 SSE	5.2 SW	3.5 SSE	0.6 SE	2.4 SSE	4.6 SE	0.7 S	1.6 SSE	3.7 SSW	3.3 WSW	3 N	3 NW	6.6 SE	0.4 SW	0.4 SW	1.2 S
2時40分	3.9 S	6.8 SW	1.9 SSW	4.7 SSE	0.4 SSW	0.5 SSE	1.7 SSE	1.8 SE	0.5 S	0.4 WNW	1.8 S	1.8 SW	1.2 SE	1.4 SE	1 WNW	1.7 S	6 SW	3.3 SE	0.4 E	2.4 SSE	5.9 SE	1.8 SSE	2.1 SSE	2.5 SSW	3.7 WSW	2.8 N	2.8 NW	5.5 SSE	0.9 SW	0.4 SW	2 ESE
2時50分	2.9 SSE	7.6 SW	1.6 SSW	4.6 SSE	0.5 WSW	1.3 SW	1.7 SSE	1.6 SE	0.6 SW	0.4 WNW	2 SSE	3.4 WSW	1.5 SSE	1.9 ESE	0.4 WNW	2.5 SE	5.3 WSW	1.5 SE	0.4 NNE	0.4 SSE	4.3 SE	2.7 SSE	2.7 SSE	4.4 SSW	4.4 WSW	2.6 N	1.2 WNW	5.5 SSE	0.5 S	1.4 SE	2.7 ESE
3時00分	2.5 SE	8.3 SW	2.2 SW	4.5 SSE	0.5 WNW	1.6 SW	1.3 SSE	1 SSE	0.4 SSW	0.4 WNW	1.5 SSE	3.7 WSW	2 SSE	1.4 SE	0.4 NW	2.5 SE	4.9 SW	0.7 E	0.4 NW	1.6 SSE	3.5 SSE	2.7 SSE	2.8 SSE	5.2 SW	2.8 N	2.8 NNW	1.1 WNW	5.6 SSE	1.7 S	2 SE	3.3 SE
3時10分	1.2 SE	9.6 SW	2.4 SSW	4.1 SSE	0.4 WNW	1.1 S	1.3 SSE	0.7 SSE	0.7 S	0.4 WNW	0.5 SSE	2.6 SW	1.7 SSE	1.5 SSE	0.5 NNW	2.3 SE	4.3 SW	1.7 ESE	0.4 WNW	2.7 SSE	3.5 S	2.6 SE	3.2 S	4.8 SW	2.7 SW	1.6 NNW	0.4 W	4.4 SE	2 S	1.1 SE	0.9 SSE
3時20分	2.3 SW	8.6 SW	2.5 SSW	3.1 SSE	0.4 WSW	0.8 S	1.6 SE	0.7 SSE	1 SSE	0.4 W	2.4 SSW	3.6 SW	1 S	2.1 SSE	0.9 NW	2.8 SE	4.7 SW	2.7 ESE	0.4 SSE	3.3 SE	3 S	2.8 S	3.5 S	4.5 SSW	3.6 WSW	1.5 NNW	0.4 W	3.6 S	3.1 SSE	1.1 ENE	0.9 S
3時30分	3.1 S	5.9 SW	1.6 SSE	3 SSE	0.4 WSW	0.8 SSW	1 ESE	0.6 SE	0.9 SSE	0.9 SSW	2.7 SSE	4.8 SSW	1.7 SSW	1.5 S	2 NW	2.5 SSE	4.1 SW	3.5 SE	0.8 SSE	2.8 SSE	2.1 SSE	3 SSE	3.7 S	4.2 SSW	3.9 WSW	1.8 NW	0.4 SSW	4.4 SSE	5 WSW	0.8 NNW	2.5 SE
3時40分	2.4 S	5.5 SW	3.1 S	3 SSE	0.4 WSW	1.2 SSW	0.8 SE	1 SE	1.1 SSE	1.8 SSE	2.2 SSE	3.7 SSW	0.5 SSW	1 S	1 NNW	2.6 S	2.4 S	2.7 SSE	0.6 NNE	2.5 SSE	1.9 SE	3 SSE	3.3 S	2.8 SSE	2.9 WSW	2.9 S	1 SSE	4.4 SSE	5.6 WSW	1.9 SSE	1.8 SSE
3時50分	2.7 SSE	6.3 WSW	3.2 S	2.5 SSE	0.8 SW	0.9 S	1.7 SE	0.6 SE	1.6 SSE	0.9 SSE	2.6 SSE	2.5 S	0.6 SW	0.6 S	0.4 NNW	1.4 SE	3.9 SSW	1.5 E	0.6 WNW	2.3 SSE	2.5 S	2.3 SE	3.4 S	2.8 SSE	3.5 WSW	2 NNW	1.2 SSW	4.3 SSE	2.7 W	3.3 SE	1.6 SSE

上段：平均風速 (m/s) 下段：風向

表 50m高・2017年7月・10分値②

	1日	2日	3日	4日	5日	6日	7日	8日	9日	10日	11日	12日	13日	14日	15日	16日	17日	18日	19日	20日	21日	22日	23日	24日	25日	26日	27日	28日	29日	30日	31日
4時00分	2.7 S	3.6 SSW	3.2 S	3.1 SSE	0.6 WSW	0.4 N	1.3 SE	0.9 SE	1.1 S	1 SSW	2.5 SE	1.9 S	0.5 WSW	0.4 S	1.4 NW	2.3 S	3.4 SSW	3.9 E	0.4 NW	2.3 SSE	1.5 SSW	1.1 SSE	2.6 S	2.3 S	2.3 WSW	1 NNW	0.7 S	4.8 SSE	2 NW	5 SE	1.3 SE
4時10分	3.7 S	5.2 SW	3.5 S	2.6 S	0.4 WNW	0.4 W	1.3 SSE	0.9 SSE	1.2 SSW	0.4 SSW	1.8 SE	3.1 SW	1.1 SW	0.4 S	0.6 NW	2.6 SSE	4.1 SW	3.2 E	0.4 WNW	2.8 SSE	0.6 S	1 SSE	2 SSW	2.6 S	2.7 WSW	0.7 NNE	0.7 SSE	4.6 S	1.6 NW	4.9 SSE	1.1 S
4時20分	3.2 S	6.9 SW	3.2 S	1.6 SE	0.5 WNW	1 SW	2.1 SE	0.9 S	1.1 SSW	0.4 SSW	1 SSE	1.8 SW	1.6 SSE	0.4 S	0.4 NW	2.1 SSE	3.9 SSW	3.1 ESE	0.4 SW	3.1 SSE	0.5 S	0.9 SE	2.1 S	2.4 S	2.4 WSW	0.8 N	1.1 S	4.6 SSE	1.1 W	4.2 SE	2.1 SSE
4時30分	3.7 SSW	4.5 SW	2.7 S	1.1 ESE	1.7 WNW	1.4 SW	2.3 SE	0.6 SSE	0.7 SSW	0.4 SSW	2 S	1.9 S	2 SSE	0.4 NNW	1.3 SE	2.7 SE	3.6 S	2.7 SE	1 ESE	2.8 SSE	0.4 S	1.5 S	2 S	2.5 SSE	2.3 SW	1.1 NNW	0.5 SW	4.6 S	0.5 SW	2.2 SSE	2 S
4時40分	4.4 SSW	4.1 SW	3 SSW	1.3 NNE	2.4 WNW	0.8 SSW	1.4 SE	0.4 SE	1 SSW	0.4 SSW	1.8 S	1.5 SE	2 SSE	0.5 NNW	1.8 SE	2.8 SSE	3.2 SSE	1.2 SE	0.4 E	2.2 S	0.5 S	2.3 S	3 SSW	2.9 SSE	2.5 SW	1.7 NNW	0.7 SW	5.3 S	1 SW	0.8 SE	2.6 SSE
4時50分	5.1 SSW	5.1 SW	4.5 SSW	2.6 NW	2 NW	0.9 SSW	1.5 SE	1.1 SSE	0.6 S	0.6 SSW	1.5 SSE	2.3 SSW	1.4 E	0.5 SSW	1.4 NNW	3.4 SE	2.8 SSE	0.4 ESE	0.4 SE	2.2 S	1.3 SSE	2.5 SSE	3.4 S	3.5 S	1.8 SW	1.2 N	0.5 N	6.5 SSE	0.4 SW	0.8 E	2.2 SE
5時00分	4.8 SSW	7.7 SW	4.2 SSW	1.7 W	2.2 NNW	0.8 S	1.4 SE	1.5 SSE	0.9 SSE	0.4 SSW	1 SE	2.9 S	0.4 ENE	0.4 SSW	1.2 N	3.6 SE	3.2 S	0.4 N	1.2 S	1.8 S	0.4 SSW	1.7 ESE	4.4 SSE	3.5 S	2.7 SW	1.1 N	0.5 SSE	6.3 SSE	0.4 S	2.1 NNW	1 SSE
5時10分	5 SSW	8.8 WSW	5.1 SSW	2.6 S	1.3 NW	1.4 SSW	1.7 SE	1.8 SSE	2.5 SE	0.4 SSW	0.5 S	3 S	1.2 SSW	0.4 SSW	1.2 N	3.8 ESE	2.9 SSW	0.4 NW	2 S	0.4 SSW	0.5 SW	2.2 ESE	4.3 SSE	4.2 S	2.3 SW	2.2 NNW	1.4 SSE	5.8 SSE	0.4 ENE	1 SSW	1.5 S
5時20分	5.2 SW	8.7 WSW	5 SSW	1.7 SSE	0.6 NNW	1.2 SSE	1.2 SSE	1.3 SSE	2.2 SE	0.4 SSE	0.4 SSW	2.6 SSW	0.6 NW	0.6 SSW	0.5 NNE	4.3 SE	1.5 SSW	0.4 NW	1.9 S	0.4 S	0.5 S	1.6 SSE	3.5 SSE	3.4 SSE	2.9 WSW	2.7 NW	0.9 SSE	5.5 SE	0.4 NE	1.1 S	2.4 SSE
5時30分	3.7 SW	7.3 WSW	4.4 SSW	2.1 S	0.7 NNW	1.3 SSE	0.8 SE	1.5 SE	2 SSE	0.4 ESE	0.4 SE	2.5 SSW	2.4 W	1.6 SSE	1.2 NNW	4.7 SE	2.9 SSW	2.9 NNE	1.2 S	1.2 SSE	1.4 SSE	1.7 SSE	3.5 SSE	4.6 SSE	2.2 3	0.9 NW	6.8 SE	0.9 NNW	0.4 SSE	2.2 SSE	
5時40分	3.3 SSW	7.9 WSW	3.7 S	2.8 S	1.7 N	1.5 SSE	0.4 SE	1.6 SE	1.4 S	0.4 SE	0.4 SE	3.5 SSW	2.4 WNW	0.6 SE	2 N	4.2 SSE	2.9 SSW	4.2 NNE	0.7 S	1.8 SSE	0.7 SSE	1.8 SSW	3.7 SE	5.2 SE	0.8 WSW	2.8 NW	0.5 N	6.6 SE	0.7 NNE	0.4 SSW	2.5 S
5時50分	3.9 SSW	8.1 WSW	3.9 SSE	2.5 S	1.8 NNE	1.2 S	0.4 SE	1.6 S	2.2 SSE	0.4 SE	0.4 SE	2.9 SSW	2.1 W	0.4 SSW	1.9 NNW	3.6 SSE	4.3 SSW	2.6 NE	0.7 SE	0.5 SE	0.6 SE	1.9 SW	4.5 SE	4.8 SE	0.8 WSW	1.9 NW	0.6 SW	4.8 SE	2.1 NNE	0.4 SSW	1.6 SSE
6時00分	4.2 SSW	6.3 WSW	4.1 SSE	2.7 SSE	0.4 N	1.2 S	0.4 SE	2.1 S	1.5 S	0.9 SSE	0.4 ESE	3.5 SW	1.5 WNW	0.6 SSW	1.6 NW	4 SSE	3.7 SSW	0.4 NNE	0.7 E	1.2 SE	0.9 SE	2.1 SSW	4.4 SSE	4.8 SSE	0.4 NNW	0.8 N	0.6 WSW	4.5 SSE	2.5 NNE	0.4 NW	2 SSE
6時10分	5.8 SW	6.8 WSW	2.8 SSE	3.1 SSE	0.9 NNW	2.2 S	0.4 SE	2 S	1.6 S	0.6 SE	0.4 ESE	3.2 SSW	0.4 WNW	0.9 SW	0.7 NNW	4.2 SSE	1.9 S	2.1 SW	0.7 SE	1.8 SE	0.6 ESE	3.9 SW	4.7 SSE	5.5 SE	0.8 SSE	0.4 NE	0.5 NW	4.4 SSE	2.4 N	0.4 NNW	0.5 SSE
6時20分	4.4 SW	7.8 WSW	1.3 SSE	3.7 SSE	0.6 N	1.5 S	0.4 S	2.8 SE	1.5 S	1.8 SE	0.4 SW	3.5 SW	0.6 W	1.3 S	0.6 NNW	3.6 S	2.5 SSW	1.8 SSW	0.9 SSE	2.2 SE	0.7 S	3 SW	4.8 SSE	4.8 SE	0.5 SSE	0.4 E	4.7 SE	1.7 N	0.4 NNW	0.4 SSE	
6時30分	6.3 SW	7.2 WSW	1.7 ESE	3.8 SSE	0.4 NNE	1.3 SSE	0.4 S	2.4 SE	1 S	2.8 SSE	0.4 SW	3.9 SSW	0.6 SSW	1.6 S	0.4 NE	3.2 S	2.4 S	1.5 NNE	0.8 ESE	1.9 SE	1 SE	2 SSW	4.6 SE	5.3 SSE	0.6 NW	0.4 E	1.1 NNW	3.9 SSE	3.1 NNE	0.4 NNE	0.6 SE
6時40分	6 SSW	6.6 WSW	2.1 SE	3.8 SE	0.8 NNW	1.3 SSE	0.4 SSE	2.6 SSE	1.2 SSE	3.6 SSE	0.9 S	4.9 SW	0.4 SSW	1.8 SSE	0.4 NNE	2.3 SSE	1.7 SSW	1.7 NW	0.9 SSE	2.6 ESE	1.3 SSE	1.7 SSW	4.5 SE	4.7 SSE	0.6 NNE	0.4 ESE	0.4 SE	3.9 SSE	3.9 NNE	0.5 E	0.9 SSE
6時50分	4 SW	7.3 WSW	2.5 SE	4.5 SSE	0.6 WNW	1.4 S	0.6 ESE	2.7 SSE	1.4 SSE	1.9 S	1.6 SSE	4.9 SW	0.4 NW	1.9 SE	1.2 SE	1.6 SE	2.9 SSW	0.5 NNW	0.4 SE	2.7 SE	1.8 SE	2 SSE	4.7 SE	4.4 SSE	1.3 N	0.6 SE	0.5 SE	3.2 S	4 N	0.4 S	1.3 SSE
7時00分	4.1 SW	7.8 WSW	4.2 SSE	3.9 SSE	1.4 NW	0.9 S	1.2 SSE	2.2 SSE	1.1 SSE	1.7 SSE	1.4 SSE	3.3 SSW	0.4 NW	1.9 S	1.4 SE	0.8 SE	4 WSW	1.3 N	0.8 S	2.1 SSE	1.6 S	0.7 SSE	5.5 SSE	5.1 SSE	0.7 NNW	0.7 SSE	1 S	4.5 SSE	3.9 N	0.4 SW	0.9 S
7時10分	4.9 SW	6.9 WSW	4 SSE	3.8 SSE	1.1 NNW	0.6 SW	0.6 ESE	1.8 S	0.7 SSE	2.3 SSE	1.3 S	3.5 SSW	0.4 WNW	2.1 SSE	0.8 S	0.7 SSE	4.6 WSW	2.4 NNE	0.5 SSW	0.9 S	3.2 SSE	0.5 SSE	5.9 SSE	5.2 SSE	0.4 NNE	0.7 SSE	1.4 W	4.1 SSE	2.7 NNW	0.4 SW	1.6 S
7時20分	5.2 SSW	5.5 WSW	4 SSE	3.8 SE	0.7 NW	0.4 SSW	0.6 S	1.3 SSE	0.8 SSE	1.5 SSE	0.8 S	2.1 SSW	0.4 WNW	2.4 SE	0.5 SSE	1.7 E	3.9 WSW	1.4 NNE	0.9 SW	1.4 SSE	2.9 SSE	1.5 S	4.8 SSE	5.4 SSE	0.4 E	0.6 S	0.9 NNW	4.5 SSE	3.5 NNE	0.5 SSW	1.1 S
7時30分	6.7 SW	7.2 WSW	5.8 S	3.6 SE	0.5 NW	0.5 S	0.6 WNW	1.7 ESE	0.9 SSE	0.6 SSE	0.6 S	1.6 SSW	0.4 WNW	3 S	0.5 SSW	1.7 S	4.7 WSW	1.5 NNW	1.8 SSW	2.2 SE	3.4 S	1.6 SSW	4.7 S	5.9 SSE	0.5 NNW	0.5 NNW	1 N	4 SSE	2.6 NNW	0.4 SSE	2.3 SW
7時40分	6.9 SW	9.1 WSW	5.5 SSW	3 SSE	0.9 NW	0.5 S	0.4 NNW	0.7 SE	0.9 SSE	1.1 W	0.6 SE	2.3 S	0.7 NE	3.2 SSW	0.8 SE	1.6 SE	4.3 WSW	0.7 N	1.9 SW	2.8 SSW	2.9 SSW	1.5 S	5 SSE	4.5 S	0.7 N	0.4 SW	0.8 NW	3.4 SSE	0.8 W	0.4 S	2.1 SSW
7時50分	3 S	9.3 WSW	5.3 S	3 SSE	1.7 NW	1.3 S	1 WSW	0.7 ESE	0.7 SSE	1.4 NW	1 SSW	3.3 SSW	0.8 E	3 S	0.7 SW	1.9 SE	5.5 WSW	0.5 NNE	1.7 SSW	2.1 SE	2.6 SSW	1.4 S	5.4 SSE	4.6 S	0.7 S	0.4 WNW	3.2 SSE	1.2 WSW	0.8 NW	2.5 SSW	

上段：平均風速 (m/s) 下段：風向

表 50m高・2017年7月・10分値③

	1日	2日	3日	4日	5日	6日	7日	8日	9日	10日	11日	12日	13日	14日	15日	16日	17日	18日	19日	20日	21日	22日	23日	24日	25日	26日	27日	28日	29日	30日	31日
8時00分	1.9 SE	9.5 WSW	5.2 S	2.2 S	1.3 WNW	0.6 SSW	1.2 WSW	0.6 SSE	0.5 SE	1.3 NW	0.8 SW	1.4 SSE	0.7 NE	2.7 S	1.3 S	0.8 S	4.4 WSW	0.4 ENE	1.4 SSW	1.8 SSW	2.2 S	2.5 S	5.6 SSE	4.4 S	0.9 SSE	0.5 SE	0.7 N	3.1 SE	1.5 SW	2.1 W	1.1 SSW
8時10分	2.2 S	9.9 WSW	4.1 S	1.9 SSE	0.7 WNW	0.5 S	1 SW	1.7 SW	1.2 SSE	1.1 NW	0.8 SSE	3.4 SSW	1 NE	2.9 S	1.5 SSE	1.2 SSW	4 WSW	0.5 W	1.3 SSW	1.9 WSW	2.5 S	2 SSE	5.8 SSE	3.3 S	1.1 SSW	0.8 SW	0.9 ESE	3.4 SSE	1.2 SW	1.8 WSW	1.6 S
8時20分	3.5 SSW	9.3 WSW	3.2 SSE	2.6 W	0.6 S	0.9 S	0.7 SSW	1.8 SW	1 SSE	1.8 WNW	1.9 WSW	3.1 WNW	0.9 S	2.8 S	1.7 SE	1.7 SSW	4.8 WSW	0.4 WNW	0.8 SSW	2.4 SSW	2.7 S	1.9 SSE	7.1 SSE	3.6 S	1.2 S	0.9 SW	1.5 SE	2.5 SE	0.4 SW	0.5 WSW	1.4 S
8時30分	4.2 SW	8.7 W	3.7 SSW	4.1 SSE	2.2 SW	0.8 S	0.6 SSE	1.6 S	0.9 SSE	1.4 NW	2.3 W	2.1 S	0.5 SW	3.2 SSW	1.6 SSW	2.5 SSW	4.9 WSW	0.4 N	0.8 SW	1.6 S	2.8 SSW	1.2 SSE	6.8 SSE	3.8 S	1.9 SSE	1.5 WSW	1.8 SSW	2.2 SE	0.4 SW	0.5 WSW	1.5 S
8時40分	3.5 S	9.1 WSW	3.9 SSW	2.8 SSW	2 SW	0.6 SW	0.8 NNW	1.2 SW	0.7 S	1.4 WNW	1.2 W	3.1 SSW	0.7 ENE	2.8 SSW	2.2 SSW	2.4 SSW	3.5 WSW	0.7 SW	1.6 WNW	1.5 SW	2.6 S	0.6 SSW	6.2 S	3.7 S	1.9 S	1.9 WSW	1.3 W	1.2 SW	0.4 SSW	0.4 WSW	1.7 S
8時50分	2.7 SE	6.9 WSW	4.9 SSW	3.9 SSE	2.3 SSW	0.4 SW	1.6 SW	1.8 S	0.8 SSW	1.1 WNW	1.1 WSW	2.6 SSW	1.5 E	2.2 S	1.6 SSW	3.8 SSE	2.5 SW	0.4 WSW	2.1 W	2.2 SW	2.3 SSW	0.9 SSE	6.4 SSE	3.6 SSE	0.8 SE	1.5 WSW	1.8 WNW	1 SW	0.6 SSW	0.4 SSW	2.8 S
9時00分	2.7 SE	7.5 WSW	4.6 SSW	3.4 SSE	2.9 SSW	1.1 SSW	1.5 SW	2 SSE	0.9 S	1.9 WNW	1.2 S	2 SSW	0.4 ENE	1.4 SSE	1.2 SSW	2.7 S	1.9 SW	0.8 SSW	3.1 W	1.6 SSW	2.9 SSW	0.9 SSE	6.2 SSE	4.2 SSE	1.6 SSW	1 S	1.1 NW	2.6 SSE	1.5 SSE	0.4 SSW	2.4 S
9時10分	2.6 S	7.5 WSW	4.1 SSW	2.6 S	2.4 SW	0.6 WSW	1.8 WSW	2.3 SSW	1.2 SSW	2.3 WNW	2 S	3.8 SSW	0.8 SW	2.3 S	1.2 SSW	3.7 SSW	1.7 SW	1.1 SSE	2.8 WNW	2 SSW	3.4 SSW	1.3 SSW	6.5 SSE	3.8 S	0.6 SSW	0.9 WSW	1.8 WNW	2.4 SE	1.8 SSE	1.1 NW	1.6 SSW
9時20分	5.2 WSW	8.5 WSW	4.3 SSW	1.7 SW	2.2 SW	0.5 W	1.6 WSW	1.8 SSW	1.8 WSW	2 WNW	1.9 S	3 SSW	0.9 WSW	1.6 SSW	1.3 SSW	3.8 SSW	2.2 SW	1.5 SSW	2.3 W	2.2 SSW	3.1 SSW	2.4 SSW	5.4 SSE	4.3 S	1.1 SSW	1.4 WNW	1.7 WNW	1.8 S	2.1 SSW	0.6 NW	1.3 SSW
9時30分	4.7 SW	9.4 WSW	3.5 S	2.1 SW	3.1 SW	1.2 WSW	1 WNW	2 S	1.7 SW	1.5 WNW	2.1 SSW	2.6 SSW	0.5 SE	2.4 SSW	1.5 SW	2.7 S	3.5 SSW	0.4 SE	1.9 W	2.2 WSW	3 SSW	2.1 SW	6.6 SSE	4.2 S	1.4 SSW	2.3 WNW	1.2 W	1.8 SSW	2.8 S	1.1 NNW	1.8 SSW
9時40分	5.4 SW	9.1 WSW	4.9 S	4.3 WSW	2.3 W	1.5 W	1.7 W	1.7 SSE	2.2 SSW	1.5 WNW	2.2 WSW	2.4 SSW	0.9 SSE	3.3 SSW	1.7 SW	3.5 S	3.8 SW	0.4 SE	2.3 W	2.2 WSW	3.7 SSW	3 SSW	7.3 SSE	4.2 S	1 S	2.3 WNW	1.7 SW	2.1 SSW	2.6 NW	1.4 NW	1.5 S
9時50分	4.7 SSW	8.8 WSW	4.7 SSW	6.2 SW	2.9 W	1.7 W	1.7 W	2.3 SW	2.4 S	1.1 WNW	2.5 WSW	3.3 SSW	0.8 SSE	2.5 SSW	1.8 SW	3 S	6 WSW	0.4 SSE	2.3 WNW	2.3 WNW	2.6 SSW	2.8 SW	6.2 SSE	4.8 S	1.5 SSE	2.7 WNW	2.1 WSW	1.8 S	2.1 WNW	1.9 WNW	2.4 SSW
10時00分	4.7 S	8.8 WSW	4.4 SSW	4.5 SW	2.6 NW	2.1 NW	2 NW	2.2 SSW	2.4 S	1.9 W	1.9 WSW	4.1 SSW	0.9 SW	2.3 SW	1.6 SW	3 S	6.4 WSW	1.4 SW	3.2 WNW	1.3 W	2.9 SW	3.6 SW	7.6 S	5.3 SSE	2.6 SSE	2.7 WNW	1.6 W	2.2 SW	1.6 WNW	0.8 WNW	1.3 S
10時10分	4.7 S	7.8 WSW	6.9 SSW	2.6 SSW	3.5 NW	1 SW	1.6 WNW	2.3 S	2 W	1.1 W	2.1 WSW	5.2 SSW	1.5 SSW	2.4 SSW	2.3 SSW	4.1 SSW	5.5 WSW	2.3 WSW	2.5 WNW	1.6 WSW	2.3 SW	4.2 SSW	7 SSE	5.3 SSE	2.1 SSE	2.8 WNW	1.4 WNW	2.9 WSW	2 NW	0.7 NW	1.4 S
10時20分	4.1 SSW	8.9 WSW	6 SSW	2.7 SSW	2.5 NW	2.2 SW	2 NW	2.8 SSW	2.3 S	1.8 WSW	2.3 W	4.2 SSW	1.6 SSE	2.9 SSW	2.2 WSW	4 SSW	5.7 WSW	2.8 SSW	2.3 W	1.5 SW	2.4 SW	4.3 SW	7.2 SSE	5.1 SSE	2.5 SSE	3.5 WNW	1.2 WSW	1.7 WSW	2.7 NW	0.4 NW	3.6 SW
10時30分	3.1 SSW	8.7 WSW	6.7 SSW	1.3 SSW	1.8 NW	1.8 SW	2.4 NW	2.6 S	2.5 SSW	2.3 W	2.1 WSW	6.1 SSW	2.4 SSW	2.1 SSW	2.6 SSW	3.3 SSW	5.5 W	3 SSW	2.2 WNW	2.6 W	2.1 SW	4.5 SW	6.5 SSE	4.1 SSE	1.4 ESE	3.5 WNW	2.2 S	1.4 WSW	2.6 WNW	1 W	4 SW
10時40分	3 SW	8.6 WSW	7.8 SW	2.4 SW	2.1 SW	2.5 WNW	2.2 SSW	2.5 SSW	2.4 W	2.6 WSW	2.4 WSW	5.1 SSW	3.2 SSW	3 SSW	3.9 SSW	5.4 SSW	3 SSW	1.7 WSW	2.6 W	2.2 SW	4.2 SW	6.6 SSE	4.3 SSE	0.6 ENE	3 W	3.3 W	3.3 SSW	2.5 SW	2.1 WNW	1.2 WNW	3.2 SSW
10時50分	3.4 SSW	8.4 WSW	7 SSW	0.6 S	2.1 W	2.9 WNW	2.2 SW	1.5 SW	2.3 S	2.9 WNW	2.4 WSW	5.5 SSW	2.9 SE	3.6 W	2.7 SSW	3.9 WSW	5.2 WSW	1.8 S	2.3 WNW	2.1 W	2.6 SSW	4.4 SW	7.3 SSE	4.7 SE	0.8 S	3.1 WNW	2.3 WSW	2.1 SSW	1.1 SSW	0.4 WNW	2.5 SSW
11時00分	2.8 SSW	7.4 WSW	6 SSW	1.3 SSE	2.8 WSW	2.6 WNW	2.8 WNW	1.9 SSE	2.1 SSW	2.8 WNW	2 WSW	6 SSW	2.1 ESE	3 SW	2.2 W	4 SW	5.1 WSW	1.5 S	1.5 NW	2 W	2.9 SSW	2.5 WSW	7.3 SSE	4.4 SE	1.3 S	3.4 WNW	1.2 W	2.1 SSW	0.6 WNW	0.7 WNW	2.6 SSW
11時10分	1.9 SSE	8.7 WSW	5.4 SSW	1.9 S	3.8 WSW	2.7 SSW	2.5 WNW	1.8 SSW	2.3 SSW	2.7 W	1.5 SW	6.7 SSW	0.9 ESE	4.1 SSW	2.8 W	4.2 SSW	4.9 WSW	0.4 SSE	2.1 W	2.3 SSW	3.5 W	1.7 SE	8.9 SE	4.7 SE	1.7 SW	4 WNW	1.5 W	2.4 SW	1 SW	0.7 WNW	3.4 SSW
11時20分	2.7 SSW	8.7 WSW	5 SSW	0.9 SSE	3.1 SW	3.6 SSW	3 WNW	2.2 SSW	2.6 SW	2.6 W	2.4 SSW	6.4 SSW	1.2 SE	3.3 SSW	2 W	4 SSW	4.3 WSW	0.7 NNE	2.7 W	2.5 SW	4 SW	1.7 S	8.5 SE	5.9 SE	1.1 SSE	3.7 WNW	1.6 WNW	2.7 WNW	1.2 WNW	1 WNW	3.5 SSW
11時30分	3.5 SSW	10.2 WSW	5.1 SSW	0.7 S	1.5 SW	3 SSW	2.8 WNW	1.8 SSW	3 SSW	2.2 W	2.9 SW	6.4 SSW	1.7 SE	4.1 SW	2.8 W	4.2 SSW	4.6 WSW	0.8 NNW	2 W	2.8 SSW	3.2 SSW	2.3 SSW	8.6 SSE	5.4 SSE	1 W	4.3 WNW	1.1 WSW	2.5 SSW	1.5 NW	0.6 NW	4.3 SSW
11時40分	2 SSW	7.4 WSW	5.4 SSW	1.7 SW	4.5 NE	3.4 SW	2.3 NW	2.3 SW	2.8 SW	2.7 W	2.9 W	5.5 SSW	1.8 ESE	2.8 W	2.4 S	4.9 S	4.2 W	0.6 WNW	2.3 NNW	2.4 SSW	3.5 SSW	3.3 S	8 SSE	5.8 SSE	0.6 SSW	3.4 WNW	1.4 SSW	1.8 SSW	3.1 SSW	0.4 NW	4.7 SW
11時50分	1.4 SSE	9 WSW	5.3 SSW	1.8 SW	4.6 N	4.1 SW	2.7 WNW	2.5 W	2.3 WSW	2.8 WSW	3.2 SSW	5 SSW	1.4 ESE	3.3 SSW	2.5 WNW	4 S	4 W	0.7 W	1.4 NNW	3 S	3.2 SSW	3 SSW	6.8 SSE	5.7 SSE	1.4 SSE	1.9 WNW	1.9 WSW	2.9 SSW	1.5 SSW	3.5 SSW	3.5 SSW

上段：平均風速 (m/s) 下段：風向

表 50m高・2017年7月・10分値④

	1日	2日	3日	4日	5日	6日	7日	8日	9日	10日	11日	12日	13日	14日	15日	16日	17日	18日	19日	20日	21日	22日	23日	24日	25日	26日	27日	28日	29日	30日	31日
12時00分	3.3 SSE	9 WSW	7.7 SW	2.4 S	1 W	2.6 SW	2.5 WNW	1.5 WSW	2.1 W	3 W	3.7 SW	5.9 SW	0.6 S	3.8 SSW	3.9 NW	4.2 SSE	5.2 WSW	1.6 WSW	1.6 W	2.6 SW	3.1 WSW	3 SW	7.2 SE	5.8 SSE	1.3 S	3.6 WNW	2.4 SW	2.5 W	2.8 SSW	0.5 WNW	3.9 SW
12時10分	5.2 SSW	8.5 WSW	7.8 SW	1.5 SSW	1.9 W	1.6 SSW	2.8 NW	2.5 WSW	2.1 WSW	2.5 W	2.6 SW	5.5 SW	1 SSW	4 SSW	4.2 NW	4.6 S	5.8 WSW	2.3 SW	2.5 W	3.1 SW	3.2 SW	3.7 WSW	7.1 SE	5 SSE	2.5 SSW	3.9 W	1.7 SW	2 WSW	3 S	0.4 SSW	3.4 SW
12時20分	4.3 SSW	6.8 WSW	8.2 SW	2.9 SSW	2.5 W	2.2 SW	3.2 WNW	3 SW	2.3 W	2.6 WSW	3.2 SW	6.4 SW	1 SSE	3.7 SW	3.5 NW	4.8 SSW	5.5 WSW	0.9 SW	2.8 WSW	3.2 SSW	3.4 SSW	5.3 W	6.5 SSE	5 S	1.3 S	3.6 W	1.5 WSW	2.3 WSW	2.6 S	1.3 SW	4.4 WSW
12時30分	3.2 SSW	7.3 WSW	8 SW	2.2 SSE	3.5 SW	3.5 SW	3 WNW	2.7 SW	2.8 WSW	3.1 SW	6.1 SSW	1.4 SSW	2.9 NW	3.8 NW	6.3 SW	7.9 WSW	0.5 SSE	2.5 W	3.1 SW	2.6 SW	3.3 W	6.8 SSE	5.2 SSW	1.8 SE	3.6 W	1.3 WNW	1.3 WSW	2.3 S	1.1 SW	4.6 WSW	
12時40分	3.5 SW	8.9 WSW	8.8 SW	3.6 SSE	1.8 WNW	3.4 SW	3.7 WNW	2.2 WSW	1.8 WNW	4.1 S	1.8 SW	6.7 SW	2.4 SW	2.5 SW	3.3 WNW	5.5 SW	7.1 WSW	0.6 SSW	2.7 WNW	2.5 SSW	3.4 SW	3.5 WSW	5.9 SSE	5.4 S	1.2 SE	3.5 W	1.4 W	1.7 SSW	1.2 SSW	1.1 SSW	3.6 WSW
12時50分	5.1 SW	7.9 WSW	8.2 SW	3 SSE	3.1 WNW	4.3 SW	3.6 WNW	1.5 WNW	2.3 WSW	4.2 S	2.7 SSW	5.4 SW	1.5 S	2.7 WSW	2.4 W	3.7 S	7 WSW	0.6 WSW	3 WNW	2.6 SW	3.9 SW	4.5 SW	5.9 SSE	6.2 SSW	0.4 SE	3.5 WNW	1 WSW	2.5 SSW	0.8 S	0.4 S	3.1 WSW
13時00分	3.9 SW	8.1 WSW	8.4 SW	3.3 SSW	3.8 NW	3.2 SSW	3.2 WNW	2.4 WSW	2.5 WSW	3.8 S	2.7 SSW	2.8 S	1.6 SW	2.7 WSW	3.3 WNW	6.1 SSW	6 WSW	1 SW	2.2 WNW	3.1 SSW	3.6 SSW	4.5 SW	7.4 S	5.5 S	0.4 S	3.7 W	1.3 WSW	1.9 SW	0.9 S	0.4 S	5.1 SW
13時10分	4.8 SW	7 WSW	8.2 SW	2.6 S	4.2 WNW	3.6 SW	3.4 WNW	2.3 SW	2.9 W	5.2 SSW	2.1 SSW	2.1 SSE	1.4 S	2.4 SSW	2 W	8.3 SSW	4.6 W	0.8 SW	0.9 WNW	3.1 SSW	2.4 SW	3.5 SW	5.1 SSE	4.8 SSE	0.4 S	3.7 WNW	1.9 WSW	1.8 SW	0.4 SW	0.4 SW	4.2 SW
13時20分	4.9 SW	7 WSW	9.3 SW	3.3 SSE	5.3 WNW	3 WSW	3 W	2.4 SW	3.1 W	5.7 S	3.1 SW	1.6 SE	1.4 S	3.2 SSW	3.1 WNW	7.3 S	5.2 W	0.7 WSW	1.5 WSW	3.4 SSW	2.1 SSW	3 SSW	4.9 SSE	6 SSE	0.9 W	3.8 WNW	2 SSW	1.4 SSW	1.2 WSW	0.6 WSW	2.8 SW
13時30分	4.3 SW	7.3 WSW	10.1 SW	3.3 SE	3.6 WNW	2.7 SW	3.6 WNW	2.2 SW	3 W	5.4 S	3.4 SSW	3.3 SSW	1.8 SSW	3.1 SW	2.9 WNW	6.6 S	5.4 W	0.4 W	1.5 WSW	3.2 SSW	2.5 SW	2.8 SW	5.6 SSE	6 SSE	2.5 WNW	3.8 WNW	2.1 W	0.7 SSW	0.9 WSW	1.5 WNW	2.7 SSW
13時40分	4.3 SW	8.4 SW	11.1 SW	4 SE	3.5 WNW	3.1 SW	3.4 W	3 SW	2.4 W	5.4 SSE	3.5 WSW	2.9 SSW	2.3 SSW	3.2 SW	3.3 WNW	6.2 S	5.6 W	0.4 W	2.1 SSW	2.7 SSW	3.7 SSW	1.6 SW	5.6 SSE	5.1 SE	2.6 WNW	3.8 WNW	2.6 WNW	1.1 WSW	1.5 WSW	1.7 W	2 S
13時50分	4.7 SW	8.2 SW	11.2 SW	3.7 SSE	3.2 W	1.3 WSW	2.5 WNW	2.6 SW	2.3 W	5 S	2.8 WSW	3.5 SSW	2.5 S	3.1 SW	3.6 WNW	5.7 S	5.4 WNW	0.4 N	2.1 WSW	3.4 SW	3.7 SW	1.8 SSW	4.8 SSE	4.6 SSE	3.2 WNW	3.8 NW	2.1 WNW	1.9 WSW	1.1 WSW	2 W	1.8 S
14時00分	4.3 WSW	7.5 SW	9.6 SW	4.1 SSW	4.7 SW	3.1 SW	3.1 W	3.1 SW	2.3 W	5.9 S	2.3 SW	4 SW	2.1 S	3.5 SW	3.9 WNW	4.7 S	4.9 W	0.4 NNE	3 W	2.3 SW	4.2 SW	1.8 SSW	5.7 SSE	4.6 S	0.6 NW	3.9 WNW	1.1 WNW	1.3 W	0.7 N	1.8 WNW	2.5 SSW
14時10分	3.4 WSW	6.6 SW	11.6 SW	2.3 SSW	4.9 SW	3.6 SW	2.6 W	2.8 SW	2.4 W	5.9 S	1.5 S	3.7 SSW	2.1 SSE	2.9 SSW	2.8 WNW	5.1 S	5.6 W	0.4 NNE	3.1 W	2.3 SW	3.4 SW	1.6 S	5.1 SSE	4.3 SSE	0.4 NW	3.8 WNW	0.9 WSW	1.8 W	0.5 NNE	1.9 WNW	2.6 SSW
14時20分	3.8 SW	7.2 SW	11.3 WSW	4.8 SSW	5.4 SW	2.6 WSW	2.6 WNW	2.6 SW	3 NW	6.3 S	2.7 SSW	3.6 SSW	2.2 SSE	2.6 SSW	2.7 WNW	5.1 SSE	4.9 W	0.8 NNW	2.9 WSW	3 SSW	3.5 SW	1.8 S	5.8 SSE	5.3 SE	0.4 WNW	3.1 WNW	0.9 WSW	3.1 WSW	0.8 SSE	2 NW	1.8 S
14時30分	3 SW	7 SW	11.2 WSW	5.2 SW	6.2 SW	2.7 WSW	2.7 W	3.2 SW	2.7 WNW	5.6 S	2.9 SSW	3.4 S	1.7 SSW	3.3 SW	3.2 NW	6 S	4.7 W	1.2 WNW	2.9 W	2.6 SW	3.8 SW	2 SSW	6 SSE	4.7 SSE	0.4 N	2.3 WNW	1.3 WSW	2.8 WNW	2 WNW	1.5 NW	1.7 S
14時40分	3.4 SW	7.4 WSW	11.3 WSW	3.9 SW	7.1 SW	2.5 WSW	2.8 WNW	2.6 SW	2.6 WNW	6.2 S	2.5 SSW	3 SSW	1 S	3.4 SW	1 WNW	6.1 S	5.4 W	1.6 W	2.2 W	2.1 SSW	3.4 SSW	2.5 S	6 SSE	4.8 SSE	0.9 ESE	3.3 WNW	2 WNW	2.9 WNW	1.8 NW	0.7 NW	2 SW
14時50分	3.8 SW	7.8 SW	13.9 SW	2.4 S	6.8 SW	2.9 W	2.5 WNW	2.7 WSW	2.7 W	6 SSE	2.4 S	1.4 SSW	1 SSE	2.8 SW	1.2 NW	6.1 S	4.2 W	1.7 W	1.8 WNW	2.4 WSW	4 SSW	3.2 SSW	5.3 SSE	4.1 SSE	0.4 E	3.5 WNW	2.8 SSW	3.4 WNW	1.8 NW	0.4 SSW	3.2 WSW
15時00分	3.1 SW	6.7 SW	10.8 SW	3 SSE	7.4 SW	3.6 W	3.1 WNW	3.2 SW	3.7 NW	6.3 SSE	3.2 SSW	0.7 SE	1.4 SSW	2.6 SW	1.3 NW	6 S	4.8 W	2 WNW	1.8 WSW	2.3 SSW	3.6 S	2.7 S	5.3 SSE	4.1 SSE	0.7 SSW	3.2 W	3 SW	3.2 WNW	1.2 WNW	0.4 SW	3.2 WSW
15時10分	2.4 SSW	6.9 SSW	9.1 SW	3 SSE	6.8 SW	2.3 W	2.5 WNW	2.9 SW	2.9 NW	6 SSE	2.7 SSW	1 SSE	1.4 SSW	2.6 SW	2.3 NW	5.4 S	5.2 WSW	1.8 WNW	2.3 WSW	2.2 SSW	2.5 S	2.5 S	5.1 SSE	5 S	0.5 SSE	3.5 WNW	2.6 WSW	2.9 WNW	1.3 WNW	0.4 WSW	4 WSW
15時20分	2.5 SSW	5.8 SW	10.7 WSW	2.7 S	3.7 WSW	3.1 W	3.1 WNW	2.5 SW	2.7 NW	5.3 SSE	3.1 SW	3.3 SW	1.3 SSE	3 SSW	2.2 NNW	6.3 S	5.1 SW	1.1 WNW	2.6 WNW	3.1 SSW	4.2 SSE	3.2 S	5.1 SSE	6.5 SSE	0.9 SE	3.4 WNW	2.5 WSW	3.9 WNW	1.8 WNW	0.6 WNW	3.8 WSW
15時30分	2.6 SW	7.3 SSW	9.9 WSW	2 SSW	3.9 WNW	3.4 WNW	3 WNW	2.4 SW	2.9 SW	7.1 SSE	2.6 SSW	3.6 SSW	1.8 S	2.2 SW	1.9 NW	7.2 SSW	5.4 SW	3.2 NW	2.4 WNW	2.8 W	4 SE	4.1 S	5.2 SSE	6.6 SSE	0.4 ESE	3.7 WNW	2.3 W	3.9 NW	0.5 NW	0.4 NW	4.3 WSW
15時40分	4.5 SW	5.7 SW	10.5 WSW	3.5 NNW	3.6 NNW	2.6 NNW	2.7 NNW	2.8 SW	2.2 WNW	5.9 SE	2.7 SSW	2.5 SW	2.1 SSW	2.2 SSW	2.5 NW	6.4 SSW	6.1 SW	3.5 NW	2.6 NW	2.3 SW	4.6 SE	3.4 S	5.4 S	7.1 S	1.4 SSW	2.7 WNW	0.7 SSW	3.9 NW	0.8 NW	0.4 NW	4.7 WSW
15時50分	4.1 SW	4.5 SSW	10.6 WSW	4 SW	5.1 NNW	2.6 WNW	3.1 WNW	3.2 SW	2.1 WNW	6.1 SE	2.6 SSW	3 SSW	1.9 SSW	2.3 S	1.5 NW	7 SSW	6.2 SW	2.9 NW	1.4 WNW	3 SW	5.2 SE	3.6 SSE	4.8 S	6.6 SSE	0.7 S	2.7 WNW	0.4 S	2.3 WNW	1.3 WNW	0.4 NW	4.3 W

上段：平均風速 (m/s) 下段：風向

表 50m高・2017年7月・10分値⑤

	1日	2日	3日	4日	5日	6日	7日	8日	9日	10日	11日	12日	13日	14日	15日	16日	17日	18日	19日	20日	21日	22日	23日	24日	25日	26日	27日	28日	29日	30日	31日
16時00分	3.4 SSW	4.8 SW	10.3 WSW	5.4 SSW	5.6 NNW	3 WNW	2.7 WNW	2.6 SW	2.1 W	6.5 SE	2.7 SSW	3.9 SW	2 S	2.3 S	1 WNW	6.9 SSW	4.9 WSW	2.7 NW	0.6 WSW	2.2 SW	4.8 SE	3.4 SSE	4 S	7.3 SSE	1.8 SSE	3.1 WNW	0.6 SSW	2.2 NNW	0.6 WNW	0.4 WSW	5.8 WSW
16時10分	4.4 SW	5.5 WSW	10.5 WSW	4.8 SSW	5.5 NNW	3.4 WNW	3.1 WNW	2.7 SW	1.2 W	7 SE	3.4 SSW	2.8 SW	2.6 S	1.7 S	1.3 NW	7.3 SSW	4.5 WSW	2.7 NW	2 WSW	3 SW	6.5 SE	3.7 SE	4.2 S	7.9 SSE	1.2 SSW	3.3 WNW	0.7 SSW	3.1 N	0.4 WNW	0.4 SW	5.6 WSW
16時20分	4.2 SSW	6.4 SW	10 WSW	7 SW	5.4 NNW	2.9 WNW	3 WNW	2.2 WSW	2.2 WNW	7.1 SE	3 WSW	2.7 SW	2.4 S	2.5 W	0.6 WNW	6.8 SSW	5.1 WSW	4.5 NW	1.7 W	3.1 SW	6.4 SE	3.2 SE	4 SSE	6.4 SSE	1.3 SW	2.8 WNW	1.5 W	3.5 NNE	0.4 W	0.4 S	6.1 SW
16時30分	3.8 SSW	5.8 SW	10.6 WSW	4.2 SSW	5.4 NNW	2.6 W	2.6 WNW	3.1 W	2.1 W	5.5 SE	1.8 WSW	2.1 SW	2.7 NW	0.6 NW	0.4 WNW	6.2 SSW	3.8 WSW	4.1 NNW	2.9 WNW	3.3 SW	5 SE	3.5 SE	4.3 S	5.9 SSE	1.6 SW	3 W	2 WNW	2.6 SSW	0.6 WSW	0.5 SSW	4.9 SW
16時40分	3.5 SSW	4.7 SSW	10 WSW	4.6 SSW	5 NNW	2.4 WNW	2.7 WNW	3.2 W	1.5 WNW	6.3 SE	3 SW	2.8 SW	2.7 SSW	0.4 NW	0.6 WSW	6.7 SSW	4 WSW	2.3 NW	2.2 WNW	3 SW	5.9 SE	3.4 SSE	4.7 S	6.3 SSE	2.6 SSW	2.6 WSW	0.7 WNW	1.4 E	1 S	0.5 WSW	4.1 SW
16時50分	2.7 SSW	4.2 SSW	9.1 WSW	4.6 SW	5.4 NNW	1.3 WNW	2.4 WNW	2.7 WNW	1 W	7.2 SE	3.2 SSW	1.6 SW	1.5 SSW	0.8 WNW	0.5 WSW	6.6 SW	4.1 WSW	1.7 NW	2 NW	2.5 SSW	6.8 SE	3.2 SSE	4 SSW	6.2 SSE	1.4 SW	1.6 SW	0.8 NW	1 SE	0.9 SSW	1 WSW	3.8 SW
17時00分	3.5 SSW	3.7 SSW	9.3 WSW	4.1 SSW	4.8 NNW	2.3 WNW	2.4 WNW	3.1 WNW	0.6 W	8.6 SE	2.8 SW	2.1 WSW	1.3 SSW	2.2 NW	0.4 WSW	7.1 SW	4.2 WSW	2.3 NW	1.6 NW	1.9 SW	7.6 SE	3.5 SSE	4 SSW	5.6 SSE	1 S	2.4 SSW	2 NW	0.6 ENE	1.6 SSW	1.4 WSW	3.6 SSW
17時10分	2.6 S	4 SSW	9.9 WSW	2.2 S	3.4 NNW	2 WNW	2.8 NW	2 WNW	1.3 W	7.5 SE	2.5 SW	3.4 SSW	1.9 SSW	0.8 W	0.4 WSW	8 SW	4 SSW	2.4 WNW	1.8 NNW	2.1 SSW	7 SE	3.5 SE	4.3 SSW	4.8 SSE	1.3 SE	2.2 SSW	1.6 WNW	2 ENE	2.4 S	1.9 WSW	3.4 S
17時20分	1.8 S	2.5 SSW	10.5 WSW	2.7 S	2.4 N	1.7 WNW	2.6 NW	1.4 WNW	1.3 W	9 SE	2.1 SW	3.1 SSW	1.7 SSW	0.8 NE	2.3 W	7.8 SW	3.5 SW	2 WNW	1.9 N	1.9 SW	6.9 SE	3.3 S	5.5 SSW	4.9 SSE	1.1 ESE	2.2 SW	0.8 NE	2 SSE	2.1 SW	2 SSW	
17時30分	1.9 SSE	1.2 S	9.5 WSW	4.3 SSW	1.7 N	1 WNW	2.1 NW	1.9 WNW	1.6 WNW	8.6 SE	1.4 SW	4 WSW	2.1 SSW	3.9 SE	3.2 W	8.8 SW	2.9 WSW	3.3 NNW	2 N	2 SSE	7.1 SE	2.6 S	7.4 SW	4.5 S	1.5 S	1.7 SW	2.2 SSE	0.6 NE	1.8 SSE	1.6 SW	0.4 SSW
17時40分	1.9 SSE	2.6 SSW	7.5 SW	4.3 S	2.1 N	1.6 NW	1.8 WNW	2.1 WNW	1.4 WNW	8.8 SE	1.1 SSW	4.7 SW	1.6 S	5.8 SSE	2.6 W	8 SW	2.4 SW	3.3 NNW	0.7 N	1.3 SSE	6.6 SE	2.6 S	7.6 SW	5.6 S	1 S	1.1 SW	3 SE	0.6 SSE	0.6 S	0.7 SW	1.5 S
17時50分	1.5 S	4.1 SSW	8.7 SW	3.6 SSE	1 NNE	1.6 NW	1.7 NW	1.4 WNW	1.5 WNW	9.2 ESE	1 S	3.5 SW	1.1 S	6.5 SSE	0.6 W	8.6 SW	3 SW	3.7 NNW	1.4 SSE	1.4 SSE	5.8 SE	2.9 SSE	6.6 SW	5.6 S	0.4 S	1 SW	3.8 SE	1.5 ENE	0.4 W	1.7 SSE	
18時00分	2.9 S	3.5 SSW	9.1 SW	4 SE	0.4 SE	0.5 WNW	1.6 NW	2 NW	1.2 WNW	9.1 ESE	0.8 SSW	2.9 SSW	1.1 S	5.4 SE	0.4 W	7.7 SW	2.2 SW	3.4 NNW	0.4 SSW	1.2 S	6 SE	2.3 SE	4.8 SW	5.6 SSE	0.8 WSW	0.4 SSW	2 S	1.4 WNW	1.4 NNW	0.6 NW	2.3 SSE
18時10分	2.9 SSW	3.9 S	8.1 SW	4.2 SE	0.5 S	0.4 WNW	1.1 NNW	1.9 WNW	1.6 NW	9.3 ESE	1.2 SSW	3.4 SSW	2.3 SSW	3.6 SE	0.6 S	6.8 SW	1.9 SE	3.4 NNW	0.4 SSW	0.5 S	5.3 SE	2.1 SE	3.6 SW	5.1 S	0.4 WSW	0.4 S	1.7 SSW	0.6 NW	0.6 NW	0.4 NNW	1.1 SSW
18時20分	3.4 SW	3.3 S	9.3 SW	4.2 SE	0.4 SW	0.7 NW	0.5 N	1.7 NW	1.9 WNW	10.3 ESE	1 SW	3.1 S	2.2 S	4 SE	2.4 SW	5.1 SW	0.5 NNW	3.5 NNW	1.6 SSE	0.7 NNW	4.6 SE	3.5 SE	4 SW	3.9 SSE	0.4 SSW	0.9 SSW	2.6 SSW	1.2 ENE	0.7 WNW	0.8 NW	0.5 SSW
18時30分	4.7 WSW	3.4 S	9.8 SW	3.1 SE	0.4 SW	0.4 N	0.5 NNW	1.1 WNW	1.1 WNW	10.1 ESE	0.7 SW	3.6 S	1.8 S	5 ESE	3.5 W	4.6 SW	1.6 SSE	2.4 NNW	2.3 SE	1.7 NNW	4.1 SE	3.4 SSE	2.8 SW	3 SSE	0.6 SSW	1.5 W	6 SSE	3.2 E	0.5 WSW	1.2 NW	0.7 S
18時40分	5.1 SW	3.1 S	10.6 SW	5.8 SW	0.4 SSE	0.5 ENE	0.4 NW	0.4 WNW	1.4 WNW	9.6 ESE	1.6 W	3.8 SSW	0.8 SSW	5.8 ESE	2.4 WNW	5 SW	1.6 S	2.7 NNW	2.6 SSE	2.1 NW	5.3 SE	3.2 SSE	2 SW	3.6 SSE	0.4 W	1.2 WNW	6.4 SSE	3.3 E	0.4 SSW	0.4 NW	1 S
18時50分	4.6 WSW	3.2 SSE	10.4 SW	6.3 WSW	0.9 W	0.4 ESE	0.4 NW	0.4 WNW	2.1 WNW	9.2 ESE	2 NW	4.5 SSW	1.6 SSW	5.8 SE	1.7 WNW	4 SSW	2.8 SE	3.6 N	2.1 SSE	0.5 NW	6.2 SE	2.2 SE	1.5 SSW	3 SSE	0.4 SSW	0.6 WNW	5.7 SE	0.9 E	0.4 SSW	0.4 NW	1.1 SSE
19時00分	4.3 WSW	3.1 S	9.9 SW	3.5 WSW	1 WNW	0.4 SE	0.8 NW	0.9 NW	0.6 NW	8.9 ESE	2.8 NW	4.2 S	2.1 S	3.9 SSE	0.6 WNW	3.6 SSW	1.7 SE	3.6 N	1.7 SE	0.9 SSE	7.2 SE	1.9 SE	1.7 SW	3.4 SSE	0.5 SSE	0.4 WNW	5.3 SSE	0.6 SSE	0.4 SSW	1.1 NW	2.2 SSE
19時10分	3.9 WSW	4.2 S	8 SW	5.8 SW	1.7 NNW	0.5 S	1 NW	2.4 ESE	0.4 NW	8.5 ESE	2.3 NW	4 S	2.5 S	2.4 SSE	0.5 WNW	3.3 SW	1.6 SSW	3.8 NNW	1.3 SE	1.7 ESE	6.3 SE	2.8 SE	1.3 SW	4.2 SSE	0.5 SE	0.4 WNW	5.4 SSE	2.1 WNW	0.4 SSW	1.2 WNW	1.8 S
19時20分	4.5 WSW	4.1 S	9.5 SW	4.8 WSW	1.5 N	2.1 SE	1.1 NW	2.4 SE	0.4 NW	9.6 ESE	1.8 NNW	4.7 S	3.2 S	2.4 SE	0.4 SSW	3.7 SSW	1.7 SW	3.4 N	1 SE	1 NE	6.5 ESE	4.2 SE	2.2 SSW	3.3 SSE	0.7 ESE	1.4 NW	7 SE	1.9 NW	0.4 SSW	1.7 NW	2.7 S
19時30分	4.8 SW	4.5 S	7.3 SW	3.5 SW	1.6 NW	1.6 SE	0.6 NW	1.8 SE	1.4 SSE	9.6 ESE	1.7 NNW	4.1 SSE	3.3 SSE	5.3 SE	0.4 SSE	3.9 SW	2.2 SW	3.9 NNW	0.4 SE	0.5 NE	6 ESE	4.2 SSE	1.6 S	3.5 SSE	0.4 SSW	2.4 NNW	6.9 SE	1.1 N	0.4 S	1.5 NW	3.3 S
19時40分	4.9 SW	4.2 SSW	7.8 WSW	4.4 WSW	3.8 NW	0.6 SSE	0.4 NW	1.6 S	2 SE	7.6 ESE	2.6 NNW	4.1 SSE	3.2 S	5.3 SE	0.9 SSW	3.3 WSW	2.5 WSW	3.5 NNW	0.4 SSW	0.4 NE	6.1 SSE	4 SSE	2.9 SSW	4.5 SSE	0.6 W	2.8 NW	7.6 SE	1.3 E	0.4 SE	1.5 NW	1.4 SSE
19時50分	4.6 SW	1.8 SSW	6.7 WSW	3.6 SW	3.3 NW	0.4 SSE	0.5 NW	1.8 SSE	1.7 SE	7.3 ESE	3 NNW	3.1 SSE	3.1 SSE	4.2 SE	1.1 S	3.4 SW	3.6 WSW	3 NNW	0.4 SSW	0.6 SSE	4.8 ESE	2.9 SSE	2.7 SSW	4.6 SSE	1.6 WNW	1.3 NNW	6.1 SSE	1.9 ESE	0.4 SE	1.9 NW	1.6 SSE

上段：平均風速 (m/s) 下段：風向

表 50m高・2017年7月・10分値⑥

	1日	2日	3日	4日	5日	6日	7日	8日	9日	10日	11日	12日	13日	14日	15日	16日	17日	18日	19日	20日	21日	22日	23日	24日	25日	26日	27日	28日	29日	30日	31日
20時00分	4.2 SW	1.4 S	5.9 SW	2.7 SW	2.5 NW	1.2 SE	0.7 NW	1.7 SE	1.2 SE	7.8 ESE	2.8 NNW	4.2 SE	2.9 SSE	3.1 SSE	1.5 SE	3.1 SSW	4 W	3.3 NNW	0.4 SSW	0.6 SE	3.2 SE	4 SSE	2.1 SSW	4.6 S	0.4 NW	0.4 N	2.9 S	2 SE	0.4 SE	2.1 NNW	3.2 SSE
20時10分	3.3 WSW	2.7 SSW	6.5 SW	4.5 SW	2.4 NW	0.8 SE	0.6 NW	1.3 S	1.7 SE	8 ESE	2.2 NNW	4.1 SE	2 SSE	3.8 SSE	2.3 S	2.9 SW	4.1 W	4.3 NNW	1 E	1.2 E	1.7 WSW	4.5 SE	1.3 SSW	4.2 SSE	0.4 NW	0.4 NE	4.1 SE	0.9 SE	0.4 SE	1.3 NNW	4.5 SE
20時20分	3.2 WSW	2.8 S	7.1 SW	4.6 SW	2.3 N	0.5 SSE	0.7 NW	2.2 SSE	1.3 SE	7.6 SE	0.7 NNW	4 SE	2.3 SSE	3.3 SSE	2.7 SSE	4.1 SW	4.6 W	3.8 NNW	2.9 SE	0.8 ENE	1.4 SE	5 SE	3.3 SW	4 SE	0.4 NW	0.4 NNE	5.1 SE	0.6 S	0.4 SE	0.6 NNW	2.7 SE
20時30分	5.2 WSW	1.8 SSE	6.5 SW	4.2 SW	1.6 N	0.5 SSE	0.8 NNW	2.1 SSE	2 SSE	7.2 SE	0.4 NW	4.4 SE	3.3 SSE	1.2 SSE	3 S	4.7 SW	5.4 W	3.8 NNW	2.6 SE	0.6 ESE	2.2 ESE	4.9 SE	1.8 SW	4.3 SE	0.4 WNW	1 SSW	4.5 SE	0.5 WSW	0.4 SE	0.6 SW	2.7 S
20時40分	4 WSW	2.2 S	6.1 SW	3.1 SW	2.4 N	1.1 SSE	0.4 NNW	2.8 S	1.8 S	6.9 SE	0.4 NW	3.8 SSE	3.5 SSE	1.8 SSE	2.7 SSE	4.1 SW	5 WNW	3.7 N	2.2 SE	1.1 ESE	2.3 ESE	4.8 SE	3.1 SW	3.2 W	0.4 SSW	1.1 SSW	5.7 SE	0.9 WNW	0.4 ESE	0.5 SSE	2.2 SSE
20時50分	4.7 WSW	3.2 S	5.7 SW	1.7 SSW	2.8 N	0.8 SSE	0.4 NNW	2.4 SSE	1.5 S	6.9 SE	0.4 WNW	3.1 SE	3.4 SSE	2.6 SE	2.7 SSE	3.3 SW	5 W	3.3 N	1.5 SE	0.5 E	3 SE	4.6 SE	1.7 SW	3.3 SSE	0.4 SW	0.6 SSW	5.4 SE	0.4 N	0.4 ENE	1.8 SW	2 SE
21時00分	3.7 SW	3.8 S	4.8 SW	2.3 SW	2.2 N	0.8 SSE	0.7 NNW	3 SSE	1.3 SSW	5.9 SE	0.7 WNW	3.3 SE	3.5 SSE	2.2 E	2.5 SSE	2.7 SSW	4 W	3.5 N	2.2 SE	0.4 E	2.4 SSE	5.3 SE	0.9 S	2.7 SSE	0.4 SSW	0.4 SSW	6.4 SE	0.4 NE	0.5 NNW	1.8 SW	2.9 SE
21時10分	2.6 SW	4.1 S	7 SW	0.7 SW	1.4 N	0.9 SE	0.8 WNW	3.1 SSE	1.6 S	3.5 SSE	1.2 W	3.5 E	3 SE	2.8 NE	2.3 SE	2.9 SSW	3.3 WNW	3.8 NNW	0.8 SE	0.4 NE	3.6 SE	4.6 SE	1 SSE	3 SSE	0.4 SSW	0.4 SSW	4.8 SE	0.4 NE	0.4 SW	1.4 SSW	2.4 SE
21時20分	4.1 SW	5 S	8.4 SW	2.3 SW	1.2 NNW	1.4 SE	0.8 WNW	2.8 SSE	1.7 SSE	3.1 SSE	0.4 SW	3 SSE	2.8 SSE	3.3 NE	2.4 SE	3.9 NW	1.3 NW	3.4 NNW	0.4 NNE	0.5 ESE	4.4 SE	4.4 SSE	0.4 SSE	2.8 SSE	0.4 S	0.7 SW	5.1 SE	0.4 E	0.4 SSE	2.4 SSE	0.9 SSE
21時30分	3.3 WSW	4.1 S	8.6 SW	2.1 SW	0.4 NW	2.6 NW	0.4 WNW	2.9 SSE	2.3 SSE	4.5 SE	0.4 S	2 SSE	2.4 SSE	3.5 NNE	3.3 SE	3.1 W	1.3 NW	2.9 NNW	1 SW	1.3 ESE	3.9 SE	3.8 SSE	0.9 S	2.8 S	0.8 SW	0.8 WNW	5.6 SSE	0.4 SSE	0.4 SSE	2.6 SE	1.9 SSE
21時40分	2.7 SSW	3.4 S	7.7 WSW	1.5 SSW	0.4 NW	2.6 SSE	0.6 NW	2.5 SSE	3 SSE	4.6 SE	1.1 ESE	1.2 SSE	2.2 S	2.8 N	2.8 SE	3.4 SW	1 WNW	1.6 NW	1.4 WSW	2.2 ESE	3.3 SE	4.2 SSE	0.4 SSW	2.5 S	0.8 WNW	0.4 WNW	5.1 SSE	2.1 WNW	0.4 S	1.4 ESE	2.3 SW
21時50分	1.3 SE	3.1 S	6.8 SW	2.2 SSW	0.4 NNW	1.8 SSE	0.4 NW	2.3 SE	3.6 SE	4.6 SE	0.7 ESE	1 S	2.3 SSE	1.4 WSW	2.4 SE	3.6 SW	1.6 W	0.4 NW	1.2 SSE	5.2 SE	2 SE	3 SE	0.7 SW	2.4 S	0.4 NW	0.4 WNW	4.5 SSE	0.8 NNW	0.4 SSW	1 S	1.7 S
22時00分	4 S	2.8 SSE	6.2 SW	1.2 S	0.4 N	1.2 SE	0.6 NW	2.1 SE	2.8 SE	2.8 SSE	0.4 S	1.1 SSE	1.4 S	2.4 SSE	1.7 SE	3.1 SW	0.5 WNW	0.4 NW	0.8 ESE	6.6 ESE	1.8 SSE	3.3 SSE	0.6 WSW	2.8 SSE	0.4 WNW	0.6 S	5 SSE	0.5 N	0.7 NW	1.6 SW	1.7 SSW
22時10分	4.2 SSW	3.1 S	6.7 SW	1.5 SSE	0.4 NNW	0.6 SE	0.6 NW	2.4 SE	2.1 S	2 SSW	1.7 SW	1.5 SE	1.4 SSE	0.7 ESE	1.4 SE	3.7 SW	0.7 W	0.4 NNW	0.4 N	6.3 ESE	2.7 SE	3.7 SSE	1.2 W	3.2 S	0.7 W	0.4 SSE	5 SSE	0.4 NNE	1.1 NNW	1.4 SW	1.8 S
22時20分	3.3 SSW	3.7 SSE	8.5 SW	1.9 SE	0.4 NNW	1.1 SE	0.4 NW	2.3 SE	2.1 SSW	0.8 SW	1.1 SW	2.6 SW	0.6 SE	2.2 WNW	2.3 S	3.1 SW	1.9 SW	0.4 NNW	0.5 SSW	5.9 ESE	2.5 SSE	3.1 SSE	0.9 SW	2.1 S	0.4 SW	0.6 SSE	4 NE	0.4 NNW	0.5 SW	0.9 SW	1.6 SW
22時30分	2 SSW	3.1 SSE	7.5 WSW	1.6 SE	0.4 NNW	0.4 SE	0.5 NW	2.2 SE	1.5 SSW	0.7 SW	0.4 SW	2.5 SSE	1.4 S	3.2 WNW	1.9 SSE	3 SW	0.7 SSE	0.7 NNW	0.7 ESE	4.3 ESE	2.3 SSE	3.7 SE	1.7 WSW	1.3 SSE	0.4 SW	1 SSW	4.7 SSE	1.3 NW	0.4 NNW	0.4 SSW	1.7 SW
22時40分	1.3 SE	2.2 SSE	7.3 WSW	1.3 SSE	0.4 NW	0.4 SE	0.4 NW	2 SE	0.6 SW	0.5 SSW	0.5 S	1.9 SSE	1.2 SSE	1.9 WNW	1.9 S	1.8 SW	0.8 SE	1.2 NNE	2.6 ESE	3.5 ESE	2.9 SSE	4.3 SSE	1.1 SW	2.3 SSE	0.4 SW	1.2 SW	4.7 SSE	1.7 NNW	0.6 NNW	0.8 S	1.4 S
22時50分	1.8 S	1.1 S	6.5 WSW	1.7 SSE	0.4 WSW	0.4 S	0.8 SE	2.2 SE	0.4 SW	1.4 SSE	1.2 SE	2.2 SSE	0.9 SSW	2.3 NNW	2.8 S	1.5 SSW	1.6 SSE	0.4 NW	2.2 SE	3.2 ESE	3.1 SSE	3.3 SSE	1.6 SW	2.1 SSE	0.4 NW	0.5 SW	3.6 SSE	1.4 NNE	1 NW	1 S	1.7 SSW
23時00分	4.6 SSW	1.1 SW	7.1 SW	2.3 SE	1.5 SSE	0.5 SSE	0.5 SSE	2.6 SE	0.4 SW	2.3 SE	1.2 SE	1.7 SSE	1.7 SSE	3.1 N	1.7 S	1.3 S	1.4 S	1 WSW	2.1 SSE	2.7 ESE	2.6 S	1.6 SSW	0.8 SW	2.2 SE	1.8 NNW	0.4 SW	3.1 SSE	2.4 E	0.4 NW	0.7 S	1.4 SSW
23時10分	5.1 SW	1.5 SW	7.8 SW	1.6 S	0.9 SSE	0.4 SE	0.4 SSE	2.6 SE	0.4 SSW	2.3 SE	1.9 SE	2.2 SSE	1 E	3 N	2 S	2.4 SW	2.8 SW	0.4 WSW	2.6 SSE	0.8 N	1.8 S	0.8 SW	2.6 SSE	2.1 SW	1.7 N	0.4 SW	3.2 SE	1.9 SE	0.4 NW	0.5 SSW	1.6 S
23時20分	3.8 S	1.1 SSW	9.2 SW	2 S	1.2 SSE	0.4 SE	0.4 SSE	2.3 SE	0.4 SSW	2.2 SE	1.3 SE	2.6 SSE	1.1 SE	3 N	3.7 SSW	3.4 SW	2.8 SW	0.4 WSW	2.1 SSE	1.6 NNW	1.6 S	0.8 SSE	0.9 SSW	1.2 SSE	0.6 N	0.8 SSE	3.5 S	2.9 SW	0.4 NW	0.9 SE	1.2 SSE
23時30分	3.8 SSW	1.4 S	7.4 SW	2.4 S	2.5 S	0.7 SSE	0.4 SSE	2.1 SE	0.4 SSW	1.9 SSE	1.1 SSW	2.6 SSE	1.4 SSE	2.8 N	3 SSW	4.8 SW	1.3 SSE	0.4 WSW	2.2 SSE	0.5 NNW	2.5 SSW	1.2 SE	1.6 SW	1 SW	0.4 N	0.5 SSE	3.3 W	2.6 NW	0.7 SW	1.5 SW	1.3 S
23時40分	4.4 SW	1 S	6.9 SW	2.9 SE	2.3 SSE	0.5 SSE	0.4 SSE	2 SSE	0.6 SSW	1.6 SW	0.6 SSE	3 SSE	2.2 SE	2.6 N	2.9 SSE	4.2 SW	3 SE	0.4 WSW	2.3 WNW	0.4 WNW	2.3 SSW	1.6 SSE	1.4 SSW	1 SSW	0.5 NW	0.4 S	4.2 NW	0.6 S	0.7 NW	1.6 S	2 SSE
23時50分	3.1 SSE	2.1 SSW	6.1 SW	3.4 SE	2.4 SSE	0.8 SSE	0.5 E	1.5 SSE	1.7 SE	1.6 SSW	0.5 SW	2.8 SE	1.8 SE	1.7 N	2.8 S	3.5 SW	2.3 SSE	0.4 SW	2.6 SSE	1.3 WNW	0.9 SSE	3 SSE	1.8 S	2.5 WSW	0.7 WNW	0.4 SW	5.8 SSE	0.4 NNE	0.4 NW	1.1 SSE	1.5 S

上段：平均風速 (m/s) 下段：風向

表 50m高・2017年8月・10分値①

	1日	2日	3日	4日	5日	6日	7日	8日	9日	10日	11日	12日	13日	14日	15日	16日	17日	18日	19日	20日	21日	22日	23日	24日	25日	26日	27日	28日	29日	30日	31日
0時00分	0.4 S	0.7 WSW	0.4 NW	3.8 SSE	0.4 NW	0.4 E	4.8 SSE	8 SE	0.4 ESE	1.6 SE	0.4 WNW	0.9 SSW	0.4 S	2.1 S	2 SSE	0.6 W	0.6 NNW	1.6 S	0.7 S	2.8 SSE	3.2 S	4.4 SE	4.3 S	1.4 S	10.8 SW	4.2 SE	4.5 NNW	7.5 SE	2.7 SE	2.1 WNW	2.6 NNW
0時10分	0.4 S	0.4 WSW	0.4 NW	4.5 SE	0.7 SE	0.8 SSW	5.4 SE	8.7 SE	1.5 WNW	1.1 SSE	0.4 N	0.5 SSE	0.4 S	2.9 S	1.2 SSE	0.4 WSW	1 NNW	0.9 SSE	1.7 S	2.1 S	3.3 S	3.4 S	3.6 S	2.3 SSW	10 SW	4.5 SE	4.3 NNW	5.5 SE	3.5 SE	1.4 W	3 NNW
0時20分	0.5 SSE	0.4 WSW	1.4 NW	4.9 SE	0.4 SSE	0.9 W	5.2 SE	8.3 SE	3.7 W	0.9 S	0.4 ENE	0.6 NW	0.4 S	3.6 SSE	0.4 SSE	1.2 S	0.6 NNW	0.5 S	2.6 SE	2.6 SSE	4.1 SSE	4.3 SSE	3.4 S	2.4 SSW	9.1 SW	3.1 SE	4.4 NNW	3.6 SSE	2.9 SSE	0.8 SSW	2.4 NNW
0時30分	0.5 SSE	0.7 WSW	0.7 NW	4.3 SE	1.2 N	0.5 WNW	5.7 SSE	11 SE	3.9 WNW	1.6 SSE	0.4 NNE	1 NNE	0.7 SSE	3.1 SSE	0.4 SSE	1.9 SE	0.4 NNW	1 WSW	2 SE	2.7 S	3.3 SE	3.9 SSE	6.1 SSW	2.8 SSW	10 SW	3.8 SE	4.4 NNW	4.5 SSE	2 SSE	0.4 SSW	3.2 NW
0時40分	0.6 SSE	0.5 SW	0.6 NW	3.6 SE	1.2 NW	0.4 WNW	5.2 S	9.4 SE	2.5 WNW	2.6 SSE	0.5 W	0.7 N	1.2 SE	2 SSE	0.4 SSE	0.5 ENE	0.4 ENE	0.4 W	1.2 SSE	2.2 S	2.8 SSE	3.6 SSE	7 SW	3.9 SSW	10 SW	3.9 SE	3.6 NNW	4.5 S	1.5 S	0.4 WNW	3.4 NW
0時50分	0.7 SSE	0.4 SW	0.4 NNW	2.8 SSE	1.3 NNW	0.4 WNW	4.9 SSE	12.1 SE	2.8 WNW	2.1 SSE	0.4 SW	1.1 NNE	1.1 SE	2.6 S	1.2 SE	0.9 SSW	0.4 ESE	0.4 SW	0.4 SSE	2.1 SE	1.7 SSE	3.8 SSE	5.8 SW	4 SW	10.7 SW	5 SE	3.6 NNW	2.7 SSE	1.6 SW	0.5 SW	3.2 NW
1時00分	1.2 SSE	0.4 SW	0.4 NNW	1.7 S	1.5 NNW	1.1 N	5.3 SE	13 SE	3.2 WNW	1.8 SSE	0.4 SSE	1.3 E	0.5 SSE	2.8 S	1.4 SE	0.4 SW	0.4 ENE	2.5 SE	0.4 SSE	3 SE	1.2 S	4.1 SSE	5.7 SW	4.3 SW	12.9 SW	5.7 SE	3.9 NNW	2.5 SSE	2.5 SSE	0.4 SSE	1.6 NW
1時10分	1.6 SE	0.4 SW	0.4 NNW	1.4 SSW	1.9 NNW	0.7 WNW	4.7 SE	13.3 SE	2.4 WNW	1.9 SSE	0.4 ESE	0.7 SSE	0.4 SSE	2.4 S	0.4 SE	0.4 SSW	0.4 NW	5 SE	0.4 SSE	2.5 SSE	0.8 SSE	4.1 SSE	4.5 SW	3.2 SW	13.2 SW	6.4 SSE	3 NNW	2.3 SE	2.1 SSW	2.1 W	2.2 NNW
1時20分	0.5 S	0.4 SW	0.4 NNW	1.7 SSW	1.3 NNW	0.4 W	4.3 SSE	13 SE	2.5 WNW	2 SE	1.1 SE	1.5 SW	0.4 SW	2.2 SSE	0.6 SSE	0.4 SSW	0.7 NW	5.5 SE	0.4 S	1.7 SE	1.7 SSE	3.7 SSW	3.8 SSW	2.4 SSW	10.9 SW	4.1 SSE	4.5 NNW	3.3 ESE	1.9 SW	0.8 NW	0.7 N
1時30分	0.8 WSW	0.4 WSW	0.4 NNW	1.4 SSW	2 WNW	0.4 W	4.3 S	12 SE	2.1 WNW	2.2 ESE	0.7 SSW	0.7 SSE	0.4 W	2.4 SSE	0.4 S	0.8 SW	0.4 N	3.7 SSE	0.4 S	1.4 SE	2.9 S	3.8 SSE	5 SW	1.6 SSW	10.3 SW	2.5 SSE	3.5 NNW	6.3 ESE	1.5 SW	1.1 N	1.2 N
1時40分	0.7 SW	0.7 NW	0.4 WSW	0.8 SSW	1.6 NW	0.4 W	3.6 SSE	11.4 SE	1.8 WNW	1.2 SSE	1.2 NW	1 N	0.6 NW	2.2 S	0.4 SSE	0.9 S	0.4 N	2.5 SSE	0.4 S	1.5 SSE	2.2 SSW	4.1 SE	4.7 SW	1.9 SSW	10.3 SW	3.2 SSE	3.5 NNW	6.6 ESE	1 SW	0.5 N	3.9 NNW
1時50分	0.4 SW	0.4 NNW	0.4 SSW	0.4 SSW	0.4 NW	0.5 W	1.5 SSE	9.7 SE	2 NW	0.6 S	0.4 NW	0.4 NNW	0.9 NW	1.6 SE	0.4 SE	1.3 S	0.4 N	2 WNW	0.4 S	1.2 SSE	1.9 SSE	4.2 SW	4.6 SW	2 SW	10.5 SW	3.5 S	3.9 SE	5.9 SSW	0.4 ESE	0.4 ESE	3.6 N
2時00分	0.5 S	0.4 N	0.4 SSW	0.4 SSW	0.4 NW	0.4 W	1.6 SE	8.1 SE	2.1 NW	0.5 SE	0.8 NNE	0.4 NW	1.5 NW	1.7 S	0.4 SE	0.8 SW	0.4 NE	0.6 WSW	0.4 S	0.5 S	1.8 SSE	3.9 SSE	5.1 SW	2.2 SW	11.2 SW	5.4 SSE	3.5 NNW	3.5 SSE	0.4 SSW	0.4 W	2.2 NNW
2時10分	0.7 S	0.4 N	0.4 SSW	0.5 SSW	0.4 NW	0.4 W	0.8 N	8.2 SE	2.7 WNW	0.7 S	1.7 E	0.4 WNW	1.5 NW	1.5 SSE	0.4 SE	0.4 SW	0.5 NNW	1.9 WNW	0.4 NW	1.5 SE	3.8 SSE	3.6 SSE	3.6 SW	2.7 SW	10.5 SW	6.1 SSE	4 NNW	2.8 SSE	2.7 SE	0.4 WSW	1.4 N
2時20分	1 S	0.4 NNW	0.7 NW	0.6 SSE	0.7 NNE	0.4 W	1.1 S	8.4 SE	2.4 NW	1.5 SSE	0.4 E	0.4 SW	1.5 NW	1.4 SSE	0.4 SE	1.3 N	0.8 NNW	1.2 WSW	0.4 NNE	0.4 SE	4.6 SSE	3.6 SSE	3.1 SW	4.1 SW	9.3 WSW	6.8 SSE	4 NNW	3.6 SSE	3.7 SSE	0.4 NW	1.5 NNE
2時30分	1.2 SW	0.4 NW	0.4 NNW	0.9 SSE	1.6 ESE	0.4 NW	1.5 SSW	7.5 ESE	2.7 WNW	0.9 SSE	1.7 SW	0.4 S	0.7 NW	1.7 ENE	0.4 ENE	1.7 NNW	0.6 S	0.4 NNE	1.4 SSE	4.7 SSE	3.8 SSE	2.4 SW	3.9 SW	10.2 SW	5.8 SSE	4.7 NNW	4.7 SW	2.3 S	4.4 NW	1.4 N	1.4 N
2時40分	0.6 SSW	0.4 NW	0.4 NNW	1.2 SSE	1.5 SSW	1.1 SSW	2 E	5.4 E	2.5 NW	1.5 SE	0.7 WNW	0.8 SE	1 NNW	1.2 SE	1 SE	1.4 W	0.4 ENE	1.8 SSE	0.4 N	1.3 SSE	4.7 SSE	3.7 SSE	3.3 SSW	3.3 SW	8.2 SW	5.5 S	4.8 NNW	1.2 SW	3.9 SSE	2.3 N	2.9 NNE
2時50分	0.7 SSW	0.4 NW	0.4 ENE	0.7 SE	1.3 WNW	1.4 SW	2.4 SSE	6.9 ESE	2 NW	2.5 SE	0.4 NNE	2.4 E	0.9 NNW	1.8 NNE	0.7 WSW	1.3 SSE	3 WNW	0.4 SSE	0.6 SSE	4.1 SSE	3.5 SSW	2.9 SW	3.4 SW	8.5 SW	6.1 SSE	4.4 NNW	3.3 SSE	3.8 SSE	0.7 N	3.7 N	3.7 N
3時00分	1.1 S	0.4 NW	1.1 NW	0.4 SE	0.4 WNW	0.6 NE	1.8 SSE	5 ESE	2 WNW	3.2 SE	0.6 NE	1.5 ESE	0.6 NNW	1.6 S	0.7 WNW	0.5 SSE	2.9 NW	0.4 NW	0.4 SSE	3.3 SSE	3.2 SSE	4.1 SSW	3 SW	8 SW	6.2 SSE	4.6 NNW	4.5 ESE	3.4 SSE	0.4 NNE	4.3 N	4.3 N
3時10分	1.9 S	0.4 NW	0.9 NW	0.4 SSE	0.4 WNW	2.2 ESE	1.2 SSE	6.5 SE	0.8 WNW	3.2 SE	0.4 ENE	1.6 S	0.4 NW	0.8 S	0.7 NW	0.9 NW	0.5 NE	2.5 SSW	0.9 SSE	0.4 SE	3.5 SE	2.5 SE	4.4 SW	2.6 SSW	9.5 WSW	2.9 WSW	4.3 NNW	5.3 ESE	3.3 SSE	1.4 NNW	4.6 NW
3時20分	1.9 SSE	0.4 NW	0.4 NW	0.4 ENE	0.5 WNW	2.4 SE	1.5 SSE	7.1 ESE	0.6 N	3.3 SE	0.4 NE	0.6 WSW	0.4 WNW	1.3 SSW	0.4 NNE	0.8 N	0.6 NNE	1.2 S	0.9 SE	0.4 ESE	2.9 SSE	2.9 SE	3.1 S	2.9 SSW	10.3 WSW	3.2 WSW	4 NNW	2.4 SE	3.1 SSE	3.3 NW	3.6 NW
3時30分	2.1 SSE	0.4 NW	0.5 NW	0.4 ENE	0.4 WNW	1.2 SE	1.6 S	6.4 ESE	1.1 E	4 SE	0.4 NNE	0.5 W	0.4 NW	1.8 S	0.5 N	0.4 NNW	1.8 NW	0.4 SSW	0.5 SW	4 SSE	3 SSE	2.8 SSE	2.1 S	3.7 SW	5.7 NNW	1.9 NNW	4.3 NNW	2 SSE	3.1 SSE	0.6 N	4 NNW
3時40分	1.8 SE	0.4 NW	1.1 NW	0.4 ENE	0.6 WNW	1 SE	0.9 SSE	5.2 E	1.5 WNW	3.4 SE	0.7 WNW	0.5 WNW	2 NNE	1.2 SSE	0.4 NE	0.4 W	2.4 NW	0.4 WSW	0.7 S	0.4 SSE	2.9 SSE	3.1 SE	2.3 SSW	4.3 SW	5.4 SW	0.4 NNE	4.1 S	1 SE	3 SE	0.7 NE	5.4 N
3時50分	2.2 SSE	0.4 NW	1.4 NW	0.6 ENE	2.7 ESE	1.3 ESE	1.4 W	2.6 SSE	0.8 W	3.7 SE	1.3 WNW	0.4 W	2.5 NNE	0.9 SE	0.4 NE	0.7 SW	1.9 NW	0.8 SSE	0.8 S	0.4 SW	2.5 S	3.4 SSE	2.8 SSW	2.8 SW	6.4 SW	0.4 SSW	3.8 NNW	3.2 SSE	3.2 ESE	0.4 E	5.8 N

上段：平均風速 (m/s) 下段：風向

表 50m高・2017年8月・10分値②

	1日	2日	3日	4日	5日	6日	7日	8日	9日	10日	11日	12日	13日	14日	15日	16日	17日	18日	19日	20日	21日	22日	23日	24日	25日	26日	27日	28日	29日	30日	31日
4時00分	0.7 SSE	0.4 NW	0.4 NW	1.1 ESE	3.3 NNW	0.9 SE	0.7 WNW	2.5 SSE	0.4 W	3.2 SE	0.7 NW	0.4 SSE	1.6 N	1.4 SE	0.6 SSE	1.4 S	1.7 NW	0.4 S	0.5 S	0.4 SW	3 S	3.1 SE	4.5 SW	4.2 SW	6.7 SW	1.9 SE	3.8 NNW	3.1 S	2.4 SSE	0.4 E	4.6 N
4時10分	1.4 S	0.8 NW	0.7 NW	0.7 SE	1.5 NNW	0.5 SE	1.4 NNW	3.8 ESE	0.4 W	2.5 SE	0.4 NW	0.4 NE	1.6 N	1.6 SE	0.4 SSE	0.7 S	0.7 NNW	2 SE	1.4 SSE	0.4 SW	3 SSE	3.1 SE	3.1 WSW	3.1 SW	7.5 SW	1.9 SSW	3.5 NNW	3.4 S	2.5 SSE	0.4 ENE	4 N
4時20分	2.1 SSE	0.8 NW	1.6 NW	0.8 S	0.8 ENE	0.4 SE	1.9 NNW	2.7 E	0.4 WNW	2.5 SE	0.4 NNE	0.4 NE	1.3 N	1.3 SSE	0.4 SSE	0.9 SW	0.9 NNW	3.5 SE	2.1 SE	0.4 SSW	3 S	2.8 S	2.2 SW	3 SSW	7.5 SW	2.3 WNW	3.5 NNW	3.3 SSE	2.8 SSE	0.4 NNE	4.8 NNW
4時30分	0.9 SSE	0.4 NW	1.6 NW	0.5 S	1.5 ESE	0.4 SE	0.7 NW	2.1 ENE	0.5 N	2.4 SSE	1 E	0.6 NE	0.8 N	1.2 S	0.4 SSE	0.9 NNE	1.5 NNE	2.4 S	0.9 SE	0.9 SSE	2.8 S	3 S	2.8 WSW	3.7 SW	7.7 SW	2.3 WSW	3.6 NNW	3.1 SSE	2.7 SSE	0.6 NNW	4.7 NNW
4時40分	1.9 SE	1 NW	1 WNW	0.4 S	1.7 SE	0.4 W	0.4 SE	3.4 SE	0.4 N	2.8 SE	0.4 E	0.4 NE	0.9 NW	1.4 SSE	0.4 NNE	2.1 NW	2.1 ENE	1.2 W	1.8 SE	0.8 SE	2.2 S	2.8 SSE	2.2 WSW	4.3 SW	8 WSW	3.7 SW	3 NNW	2.4 SE	2.5 SSE	0.4 SE	3.8 NNE
4時50分	1.6 SSE	1.1 NNW	0.4 WNW	0.4 S	1.7 SE	0.4 SE	0.5 S	3.9 E	0.4 NNW	2.8 SSE	0.4 SE	0.8 NNW	1.6 WNW	1.2 SSE	0.4 NNW	1 WNW	0.6 N	0.7 SSW	2.1 SE	1.2 SSE	2 SSE	3.4 S	3 WSW	3.7 SSW	10.1 SW	2.2 WSW	1.4 N	2.5 SSE	0.4 SSW	3.7 NNE	
5時00分	2.3 SSE	1.9 NW	0.4 WNW	0.4 S	1.4 WSW	0.8 SE	1.6 ESE	1.9 WNW	0.5 WNW	2.3 SSE	0.5 SE	0.8 NW	0.4 W	1.7 S	0.4 NNW	0.4 W	0.7 SSW	0.6 SSW	2.5 S	0.8 SE	2.1 S	2.9 S	2.1 SW	2.3 S	10 S	2.7 S	2.6 N	2.9 SSE	2.4 SSE	0.4 WNW	1.1 N
5時10分	1.5 S	2.2 WNW	0.4 WNW	0.4 S	0.4 SW	0.6 ENE	2.2 SE	3.1 NW	0.5 WNW	1.5 SSE	1.6 SSW	1.9 N	0.4 WNW	2 S	0.4 NW	0.4 NE	0.6 SSE	2.6 S	1.7 S	1.3 SE	2.5 S	2.4 S	2 WSW	2.1 SW	7.8 SW	4.6 SSE	2.6 N	3.3 SSE	1.9 SSE	0.4 WNW	0.4 SE
5時20分	0.7 SSE	0.6 NW	0.4 SSE	0.4 S	0.4 SE	0.4 NNE	4.7 SSE	1 S	0.4 WNW	0.8 SSE	1.6 NNW	1.6 N	0.5 NNW	2.5 S	0.4 NW	0.5 NNE	0.4 SE	3.9 SSE	2.2 SSE	1.4 SSE	2.8 SSE	2.6 S	2.9 WSW	3.6 SW	5.7 SW	3.2 SSE	2.3 N	2.4 S	1.9 S	1 NNE	2.5 E
5時30分	1.6 SSE	0.8 NW	1.2 NNW	0.5 SSE	0.5 S	0.4 NNE	5.9 SSE	2.6 SE	0.4 WNW	1.3 SSE	2.2 NW	0.7 NNW	0.4 NNE	2 S	0.4 NW	1.8 NNE	0.4 SE	4.6 SE	3.4 SE	0.8 SW	3 S	2.7 S	1.6 W	2.1 S	4.9 SSW	3.9 SE	2.4 N	3.7 SE	2.6 S	1.1 NW	3.8 NNE
5時40分	1.8 S	0.4 NW	1.2 NW	0.4 ESE	1.3 SE	0.4 NNE	5.8 SSE	1.7 N	0.4 WNW	1.7 SE	0.8 WNW	0.4 SW	1 NW	2 S	0.4 WNW	0.9 NW	0.4 SE	4.7 SE	2.7 SE	1 WNW	2 S	2.2 SSE	1.3 WSW	3.2 S	4.4 SW	2.8 SSE	2.6 N	3.9 SSE	3.4 SSW	1.2 NW	3.5 NNW
5時50分	0.8 SSE	0.5 NE	0.4 NW	0.4 N	0.8 SE	0.4 NNW	5.8 SSE	0.9 SE	0.4 WNW	2.1 SSE	0.5 ENE	1.5 NW	1.2 WNW	1.4 SSE	0.4 SE	0.6 WNW	0.4 E	3 ESE	1.5 SW	0.4 NW	0.8 SSE	2.9 SE	1.4 SW	3.2 SSW	2.7 SSW	1.9 S	2.9 N	5.4 SSW	3.6 N	1 NNW	4.2 NNW
6時00分	1 S	1.1 ESE	0.4 NW	0.4 N	1.3 ESE	0.4 NNW	3.5 SSE	3.9 ESE	0.4 WSW	1.2 SSE	0.4 ENE	1 WNW	0.4 WNW	1.1 SSE	0.5 E	0.6 NW	0.4 NE	1.1 ESE	0.7 SW	0.4 N	1.5 SE	3.2 SE	0.8 SW	3.8 SW	3.4 SW	3.4 SW	3.1 N	4.9 SE	3.3 SSE	0.4 N	3.1 NNW
6時10分	1.3 S	1.1 SE	0.4 NW	1.1 E	0.8 ESE	0.4 NNW	1.9 S	7.1 E	1.3 SSW	1.6 SSE	0.5 E	0.5 NW	0.4 WNW	1.3 SSE	1.5 N	0.5 N	0.4 NNW	0.4 SE	0.5 WSW	0.4 N	1.1 SE	2.9 SSE	0.9 S	4.5 WSW	4.1 SSW	4.5 SW	2.3 N	5.3 SSE	3.3 SSE	0.4 NNE	4.4 NE
6時20分	0.5 S	1.5 SSE	0.4 W	1.4 SE	1.3 ESE	0.6 N	3.1 S	6.5 ESE	1 SW	1.3 S	0.4 ESE	1.5 NNW	0.4 WNW	1.8 SE	0.5 N	0.4 NNW	0.4 NW	0.4 SE	0.4 SW	0.5 NW	0.7 SSE	2.5 SSE	2.2 S	3.8 SSW	4.5 S	2.4 S	1.9 SE	4.1 SSE	3.6 E	0.8 ENE	4.3 ENE
6時30分	0.6 SSW	1.1 S	0.4 W	0.5 ESE	1 ESE	0.4 SE	3.5 S	2.5 WNW	2 S	1.9 S	0.4 ESE	1.6 NNW	0.4 W	1.2 SE	0.8 WNW	0.7 NNW	0.4 NW	0.4 ENE	0.6 S	0.4 NW	0.9 SSE	2.5 SSE	3 S	2.2 SSE	5.5 S	1.7 SSE	1.4 N	1.4 S	3.5 SSE	1.8 SE	3.8 NNW
6時40分	0.5 SSW	0.4 SSE	0.5 W	1 SE	0.6 ESE	0.5 S	3.7 SSW	1.4 WNW	3.3 SSE	2.6 S	0.4 ESE	1.4 NNW	0.5 WNW	0.6 W	0.4 NNW	1.2 NNW	0.4 NW	0.4 E	1.3 SE	0.4 NNW	2 SE	2.3 S	3.4 SSE	3.5 SSW	3.7 SSE	2.4 S	1.9 NNW	1.4 SSW	3 SSE	2.7 SSE	3.4 NNW
6時50分	0.6 S	0.4 SSE	0.4 NNW	1.2 S	0.8 ESE	0.5 S	1.6 SSW	3.3 NE	3 SE	2 S	0.4 ESE	0.9 NNW	0.5 WNW	0.5 SW	0.4 NE	0.5 NNW	0.4 NW	0.4 ESE	1.8 ESE	0.4 NW	0.8 SSE	3 S	2.7 SW	2.2 SSE	2.7 SSE	4.8 SW	1.6 N	1.4 SSW	3.4 SE	1.6 SE	3.4 WNW
7時00分	0.8 SSW	0.7 S	0.4 NNW	1.1 E	0.4 ESE	0.6 SE	2.5 SSW	2.9 S	4.1 SE	2 S	0.4 SE	0.4 WNW	0.5 NW	0.7 SSE	0.4 NE	0.4 SSE	0.4 NW	1.2 SSE	2.2 SE	0.4 NW	1.6 SSE	2.4 S	2.6 S	3 SW	4.7 S	3.6 SSW	1.1 NNW	3.9 SSE	3.2 S	0.4 SE	1.5 NNW
7時10分	1.6 SSW	0.9 SSW	1.4 SSE	0.4 E	0.4 ESE	0.4 SSE	4.3 S	1.7 SW	3.8 SSE	2.6 SE	0.4 SE	0.4 WNW	0.4 NW	1.1 SSE	0.4 WNW	0.4 N	0.4 ESE	1.7 S	1.5 SE	0.4 NW	3.1 SSE	2.8 SSE	2.2 WSW	3.9 SSW	5.3 SSW	3.7 N	1.3 SSE	4.2 SSE	2.2 SE	0.4 SE	3.2 NW
7時20分	1.6 S	0.5 SSW	1.6 SSE	0.8 ESE	0.4 SSW	1.1 WSW	4.6 SSE	1.5 NNW	4 S	1.6 S	0.4 SE	0.8 NW	0.6 NW	0.9 SE	0.5 NW	0.5 SW	0.5 ENE	1.7 SSW	0.9 SE	0.4 NW	2.1 SSE	3.7 S	1.9 SSW	1.5 SW	5.8 SW	3 S	1.5 N	4.1 SSE	2.8 S	0.4 SE	2.6 NNW
7時30分	1.1 SSW	0.5 SSW	1.2 S	1.1 SE	1 ESE	0.6 WNW	3 S	2.3 SE	3.8 S	1.5 S	0.4 SE	0.8 NNW	0.4 NW	1.4 SSE	1 WNW	1.3 E	1.5 S	0.4 N	0.4 SW	2.9 SE	3.6 SSE	1.9 SSW	2.4 S	4.4 SW	5 SSW	0.9 SSW	4.1 NNE	1.7 SE	0.4 SE	1.7 SSE	1.7 NNW
7時40分	1.3 SSW	0.6 SSW	0.5 SW	0.7 SSW	0.8 E	0.4 N	3.6 S	1.7 SSE	4.5 S	1.2 SSW	0.4 E	0.5 NW	0.6 N	2 S	0.6 NW	0.4 NW	1.8 SSE	3.9 SE	1.8 NNW	0.4 S	1.2 S	3.4 S	2.1 SSW	2.6 S	3.9 SSW	5.8 SSW	1.5 N	2.3 SSE	2.6 SE	0.7 SE	1 NNW
7時50分	2.1 SW	1 S	1.3 WSW	0.8 SW	0.5 SE	0.6 SSE	2.6 S	2.4 S	4.1 S	1.2 S	0.4 ENE	0.5 WNW	1 WNW	1.1 S	0.7 NW	0.4 NW	1.2 SW	3.1 ESE	1.1 NNW	1.3 SSE	2.1 S	3.1 S	2.6 SW	2.4 SSE	2.9 SSW	7.9 SW	2.2 NNW	2.6 SSE	1.1 S	2.3 SE	0.9 N

上段：平均風速 (m/s) 下段：風向

表 50m高・2017年8月・10分値③

	1日	2日	3日	4日	5日	6日	7日	8日	9日	10日	11日	12日	13日	14日	15日	16日	17日	18日	19日	20日	21日	22日	23日	24日	25日	26日	27日	28日	29日	30日	31日
8時00分	1.1 SSW	1.1 SW	2 SSE	1 SSW	0.8 SSW	0.5 NE	2.2 SW	1.5 NW	4 SSE	1.2 S	0.5 N	0.6 WNW	1.1 WNW	1.6 SW	0.4 WNW	1 W	1 SSW	3.7 SE	0.7 NE	1.5 S	2.2 SSE	3.8 SSW	1.9 SW	2.9 SSW	2.7 S	6.5 SW	2.4 NNW	3.9 SE	1.3 S	2.4 SE	1 WNW
8時10分	0.8 S	0.4 SSW	1.6 S	1 WSW	0.7 E	0.5 SSW	4.2 S	2.7 ENE	3.9 SE	1 S	0.7 NNW	0.7 W	0.6 WNW	1.5 SW	0.5 NW	1.1 S	0.6 SW	3.3 ESE	0.4 NNW	1.1 SSE	2.9 SSE	3.4 SSW	2.5 SSW	2.5 SSE	3.1 S	7.9 SW	1.7 N	4.6 SE	1.9 SSW	2.3 SSE	0.4 S
8時20分	0.6 S	1.3 SW	2.1 S	0.9 SSW	0.7 ESE	0.6 W	5.8 S	1.4 SSW	4.5 S	2 SSE	0.5 NW	0.4 W	0.6 WNW	1.3 SW	0.4 WSW	0.9 SSE	0.4 SSE	2 SE	0.4 WNW	1 SSE	1.5 SSW	2.8 SSW	2.5 SW	2.4 SSW	1.8 S	7.8 SW	1.6 N	4.8 SE	3.6 SSW	1.7 SSE	1.1 SE
8時30分	0.8 SW	1.2 SW	1.7 SW	1.7 SSE	0.8 SSE	0.9 S	6.1 S	3.6 SSE	4.9 S	2.6 SE	0.4 WNW	0.4 WSW	0.4 WNW	2.5 SW	0.4 WSW	1.4 SSW	0.5 SSW	1.3 S	0.4 WNW	1.2 SSW	0.9 SSW	2.8 SSW	3.6 SW	2.6 WSW	1.8 S	6.7 SW	1 NW	6 ESE	3.6 SW	0.8 SW	1.7 SE
8時40分	0.7 SSW	1.2 WSW	1.8 WNW	2.4 SSE	1.1 SSW	1.2 SSW	4.9 S	6.6 ESE	4.7 SSE	2 SSE	0.4 WNW	0.4 SSW	0.9 WNW	2.1 WSW	0.4 WSW	1.4 WSW	0.5 NNW	0.7 SW	0.4 WNW	1.7 SW	0.8 S	2.4 SSE	3 SSW	2.1 SW	3 S	6.2 SW	0.8 SSW	5.9 ESE	4.1 SSW	2.5 SE	1.7 S
8時50分	0.6 SW	1.9 SW	1.4 W	1.6 SSW	1.4 SE	1.7 S	6 S	5.9 ESE	4.1 SSE	2 SW	0.4 WNW	0.4 SE	0.8 W	1.6 SW	0.7 W	1.1 WNW	0.6 S	1.9 SSE	1 NE	1.4 SW	1.5 SSE	2.7 SE	4.3 SW	2.1 SW	3.3 SSW	7 SW	0.9 W	5.4 SE	4 SSW	2 WSW	1.1 WNW
9時00分	0.9 SW	1.6 SSW	1.8 SW	1.8 SSW	1.5 SSE	1.4 SW	9.1 SSE	6.8 ESE	4.1 SSE	2.3 SW	0.4 WNW	0.4 SW	0.7 W	2.1 SW	1.5 WNW	0.9 WNW	1.1 SSE	1.5 SSE	2.4 ESE	2 SW	2.5 SE	2.1 SE	2.7 SSW	3.1 SSW	3 SSW	7.7 SW	0.6 WNW	4 SSE	4.9 SSW	1.6 WSW	1.5 WNW
9時10分	0.4 SW	1.8 SW	1.2 SE	2 S	1.4 SSE	1.3 WSW	7.7 SSE	7.8 ESE	4.3 SSE	1.6 SW	0.4 WNW	0.4 NW	1.5 W	1.8 SW	2.4 WNW	0.4 NW	0.8 SSW	1.1 S	3.2 SE	2.1 SE	1.4 S	2 S	1.8 SSW	3.6 SSE	2.5 SSW	7.7 SW	0.7 SW	4.1 SE	4.2 SSW	0.9 WSW	0.8 NW
9時20分	0.4 S	1.8 SW	1.8 W	0.9 SSW	1.9 SW	1.6 W	6.5 SSE	9.6 ESE	3.7 SSE	1.8 SW	0.4 SW	1.2 NW	1.5 WNW	1 SSW	2.2 NW	0.5 W	0.8 SE	1.5 S	3.7 ESE	1.4 SW	1.2 SSW	2.9 SSW	2.5 SSW	3.2 SSE	3.3 SSW	8.5 WSW	1.4 SW	5.2 SE	4.8 SW	0.8 SSE	0.5 S
9時30分	0.6 SW	1.2 WSW	1.8 W	1.9 S	3.7 WNW	2.4 W	8.4 S	8 E	4 S	1.1 WSW	0.5 W	1.1 NW	1.6 SW	1.1 SW	1.9 NW	0.7 W	1.6 SW	1.3 S	1.9 ESE	1.2 SW	1.5 SSW	1.7 SSW	2.8 SSW	4.9 S	2.5 SSW	7.3 SW	1.8 WSW	4 ESE	5.2 SW	0.8 ESE	1 S
9時40分	0.8 WNW	1.5 WSW	1.5 W	2.3 SW	4.4 NW	2 W	9.2 SSE	6.4 ESE	3.6 S	0.4 W	0.4 NW	1.2 NNW	1.8 W	1 SW	1.7 NW	0.4 WNW	0.7 WNW	2 SSE	1.8 SSE	1.9 WSW	1.4 S	3.3 S	3.6 SSW	3.9 SSW	2.3 SSW	6.8 SW	2.3 W	3.1 SE	4.8 SSW	0.4 S	1.6 SW
9時50分	0.6 W	0.7 WSW	1.8 S	1.4 SW	2.5 ENE	1.6 WNW	6.7 SSE	5 ESE	3.9 SSW	1.4 SW	0.4 WNW	0.4 NW	0.8 WNW	1.6 SSW	1.5 NNW	0.7 NW	0.6 SW	1.9 S	2.4 S	1.3 SW	2 S	2.6 S	4.8 SW	1.4 S	3.5 SSW	9.1 WSW	1.8 W	2.9 S	5.1 SW	0.5 SW	0.7 SW
10時00分	1.2 W	0.6 WSW	2.6 SW	1.3 SW	1.5 SE	1.7 WNW	6.3 SSE	5.7 E	3.2 S	1.4 SW	0.4 WSW	0.4 WNW	1.1 WSW	1.6 S	1.4 NW	0.6 SW	0.9 WNW	2.5 S	3 SW	1.9 S	2.5 SSW	3.5 SSW	4.4 SW	1.5 S	3.3 S	9.5 WSW	1.6 W	1.6 SSW	6.1 SW	1 WSW	0.4 SE
10時10分	3.1 WNW	0.5 SSW	2.4 SSW	1.1 WSW	1 N	2.5 WNW	7.8 SSE	5.5 ESE	3.2 S	1.1 WSW	0.4 SW	0.4 WNW	1.3 SW	1.6 SSE	2 W	1.3 WSW	0.6 NNW	2.4 S	1.4 NW	1.4 S	1.2 WSW	3.3 S	1.8 SSW	3.6 S	3.9 SSW	10.2 WSW	1.5 WSW	1.3 SSW	5 SW	0.6 S	0.4 SSE
10時20分	3.2 NW	1 SW	4 SSW	1.1 W	1.5 SSW	3 WNW	5.9 SSE	6.5 ESE	4 S	1 W	0.4 SW	0.4 W	0.7 SW	2.3 SSE	1.9 WNW	0.8 SSE	0.5 WSW	1.7 S	2.5 ENE	1.4 SE	1.3 SSW	3.6 SSW	1.5 SSW	3.9 SSW	2.8 WSW	8.6 WSW	1.8 WSW	1.4 SSW	5.7 SW	1.8 ESE	0.4 SSW
10時30分	2.9 NNW	1.2 SSW	4.2 SSW	1.1 WSW	1 SSW	2.8 W	8.2 SE	7.3 ESE	3 S	1.9 WSW	0.4 SW	0.5 NW	0.9 SSW	2.2 WNW	1.2 WNW	0.9 W	1 SSW	2.3 SSE	0.9 NW	1.7 SW	2.2 SSW	4.2 SSW	2.7 SSW	3.4 SSE	1.5 S	8.2 WSW	1.2 WSW	2.5 SSE	5.1 SW	1.2 SE	1.9 SW
10時40分	2.2 WNW	1.3 SSE	4 SSW	1.4 SSW	1 SSE	1 WNW	8.9 SE	6.8 ESE	3.3 SSW	1.6 W	0.4 S	1 NNW	0.7 E	2.7 WSW	1.4 WSW	1.1 SW	1.1 WNW	1.8 SE	0.5 NNW	2.3 SSW	2.2 SSW	4.3 SSW	3.1 SSW	3.4 SSE	1.1 SSW	9.1 SW	0.7 SW	2.6 SE	4.8 SW	1.2 WSW	1.8 SW
10時50分	3 NW	1.5 S	3.7 SSW	1.8 SSW	1 SSW	1.9 WNW	7.9 SE	5.8 ESE	2.9 S	1.9 W	0.5 S	1.6 WNW	1.6 S	3 WSW	1 WSW	0.6 S	0.9 SSW	1 SE	0.4 ENE	3.6 SW	1 S	3.1 SSW	3 SW	3.6 S	2.2 SSW	11.1 SW	1.4 W	2.7 SE	5.3 SW	0.8 W	0.7 WSW
11時00分	2.4 NW	1.2 SSE	3.5 SW	2.5 SW	2.3 SW	2 SE	10.2 SE	4.7 ESE	2.8 S	2.3 W	1.2 W	1.9 WNW	2 WSW	2.6 SSW	0.9 WSW	0.8 SW	1.4 SSW	0.6 SSE	1.4 WSW	3.1 SW	2.1 SSE	3.1 SSW	3.9 SSW	3.6 S	2.4 SSW	9.9 WSW	2 WNW	2.5 SE	5.7 SSW	0.5 NNE	1.5 NW
11時10分	1.6 NW	1 S	2.7 SW	2.1 WSW	1.6 SW	2.8 WSW	7.8 SE	7.3 ESE	3.2 S	2 W	0.4 W	1.3 NW	2.3 SW	1.9 SSW	1.2 WSW	1.3 S	1.6 SSW	0.4 WNW	3.6 SW	3.2 SSW	1.8 SSE	5.1 SW	4.8 S	4.7 S	4.9 SW	10 SW	1.6 W	2.7 SSE	5.4 SSW	0.8 SSE	1.7 WNW
11時20分	1.9 NW	1.7 SSW	4 SW	2.5 W	1.4 SSW	2.3 W	7.9 SSE	7.1 ESE	2.5 S	2.4 WNW	0.4 WNW	0.5 NW	1.3 SW	2.2 SSW	2.2 WNW	1.1 SW	1.4 SW	0.6 SW	3.7 WNW	2.9 SSW	2 S	6.2 SW	5.4 SW	3.4 S	4.8 SW	10.3 WSW	2.6 W	2.4 SSW	4.5 SSW	0.6 S	0.5 N
11時30分	1.4 NW	2.2 SSW	3.6 SW	1.8 WSW	1.2 SSW	2.3 W	7.4 SE	8.2 ESE	2 SSE	2.3 W	0.4 SW	0.6 NW	1.1 NW	2.2 WNW	1.7 WNW	2.5 W	1.7 SSW	0.4 SSW	0.9 WNW	3.1 SW	1.7 S	5.6 WSW	5.2 SW	3.1 S	4.2 SSW	10.9 SW	1.6 WSW	2.4 SSW	4.9 SSW	1 WSW	0.6 SW
11時40分	1.3 NW	2.3 SW	3.4 SW	1.2 WSW	1.6 SSW	2.3 W	8.3 SSE	7.5 ESE	1.7 SE	2.3 W	0.7 SW	0.5 WNW	1.4 WNW	2.4 SSW	1.7 WNW	2.4 W	2.9 SSW	0.7 SW	0.6 W	3.2 SW	1.8 WSW	4.9 SSW	5.4 SW	3.6 SSW	3.1 SSW	11.1 WSW	1.8 WSW	1.5 SSW	4.2 SSW	0.6 SSW	0.8 SW
11時50分	2.9 WNW	1.6 SSW	2.5 WSW	2.3 SSW	2.4 W	2.3 W	8.4 SE	7 ESE	1.8 SE	1 W	0.6 SW	0.4 N	1.9 WSW	2.2 W	1.4 WNW	1.4 S	2.6 SW	1 SW	0.8 SE	3.8 SSW	1.5 S	4.8 W	6.3 SSW	3.2 S	4 SW	9.5 WSW	1.4 SSW	1.6 SSW	5.3 SSW	0.5 SW	0.8 S

上段：平均風速 (m/s) 下段：風向

表 50m高・2017年8月・10分値④

	1日	2日	3日	4日	5日	6日	7日	8日	9日	10日	11日	12日	13日	14日	15日	16日	17日	18日	19日	20日	21日	22日	23日	24日	25日	26日	27日	28日	29日	30日	31日
12時00分	2.7 NW	0.8 W	2.8 SW	2.2 SW	2.4 WSW	2.5 W	9.9 SE	5.9 ESE	0.9 S	1.9 WSW	0.4 SW	0.6 E	2.7 W	2 W	1.3 WNW	1.9 WSW	1.8 SW	1 SW	2.4 S	3.3 SSW	1.7 SSW	3.2 WSW	7.6 SW	3.3 S	3.2 SW	10.1 WSW	2.6 SW	2.1 SE	4.2 SSW	1.3 SSE	1.1 SW
12時10分	3.7 NW	1.1 WNW	4.1 SW	2.2 SW	1.9 WSW	2.4 WSW	6.3 ESE	7.9 ESE	0.8 SSE	1.8 W	0.4 SSW	0.7 S	2.5 W	2.6 WSW	1.1 WSW	1.1 ESE	1.9 SSW	0.8 SSW	2 WSW	3 SSW	2.6 SSW	3.3 SSW	6.2 SW	4 S	3.4 SSW	9.2 WSW	2 W	2.1 S	4.4 SSW	2.2 SSE	2.2 NW
12時20分	4.1 WNW	1.4 WNW	3.6 SW	1.6 WSW	2.4 WSW	1.6 W	7.1 SE	7.7 E	1.1 SSE	2 WSW	0.7 SW	0.8 SSW	2 W	2.6 WNW	1.3 WSW	1.3 SSE	1.4 SW	1.4 SSW	2.1 S	3.9 SSW	2.2 SSW	3.8 SW	6.1 SW	4.2 S	3.8 SSW	10.3 WSW	1.4 WNW	2.3 S	5.4 SSW	1.5 SSE	1.5 WNW
12時30分	5 NW	0.7 WNW	3.5 SW	1.8 W	2.7 W	1.7 WSW	6.7 SSE	8.4 ESE	2.3 SSE	2.7 WSW	0.7 SW	1 SW	2.2 W	2.5 NW	1.3 WSW	1.6 SSE	3 WSW	1.4 S	2.7 W	2.8 S	1.8 SSW	3.2 W	2.8 W	3.6 S	5.8 WSW	9.5 W	2.1 SE	5.4 W	1.7 W	0.8 SSW	
12時40分	4.4 NNW	0.9 W	3.4 SW	2.5 WNW	3 WNW	1.6 W	7.3 SE	9.5 E	1.5 SSE	3 WSW	0.4 SW	3.3 WNW	3.3 NW	2.6 W	1.3 W	1.3 S	3.8 SW	1.9 SSE	2.6 WNW	3.3 SSW	2 SSW	3.3 W	1.1 SW	4.2 SSW	6.1 WSW	9.6 WSW	1.4 W	2.1 SE	5.7 WNW	1.3 WNW	2.4 WNW
12時50分	3.8 N	1.9 W	2.8 SW	2 W	2.8 WSW	1.8 WSW	8.7 SE	9.5 E	1.7 SSE	3 WSW	0.4 S	3.4 WNW	2.7 NW	2.7 NW	1.3 W	1.6 SSW	3.5 SW	2.5 SSE	1 NW	4.3 SW	2.5 SSW	4.6 WSW	2.3 WSW	3.9 SSW	6.7 WSW	8.6 WSW	1.7 W	2 SSW	4.4 W	0.4 WNW	2.2 WNW
13時00分	3.5 N	1.7 W	3 SSW	2.6 WNW	3 W	1.5 WSW	8.8 SE	11.3 E	2.2 SSE	1.7 WSW	0.6 SSE	2.3 NW	1.9 WNW	1.4 WNW	1.3 W	0.8 WSW	2.3 WSW	2.4 SSE	1.4 ENE	3.4 SSW	2.4 SSW	4.1 SSW	3.4 SW	3.8 S	6.4 W	11.3 W	2.2 W	2 SSW	4.4 W	0.9 W	1.5 WNW
13時10分	4.2 NNW	1.7 SW	3.3 SW	2 W	2.6 WSW	1.1 WSW	8.5 SE	10.6 E	1.5 SSE	2.4 SW	0.9 SE	0.9 NNW	2.7 W	2.7 WSW	1.5 W	1 SW	3.1 SW	2.1 SSE	2.9 E	3.2 SSW	2.9 SSW	5 SSW	5.1 SSW	5 S	6.2 W	9.5 W	1.9 SSW	1.1 SSW	4.6 W	0.9 W	1.8 WNW
13時20分	4.1 NNW	1.4 SW	2.9 W	1.9 WSW	1.9 WSW	8.2 SE	10.7 ESE	2.1 SSE	2.4 SSW	0.4 SSE	0.4 NNE	3.2 W	3.1 W	1.9 WSW	0.4 SSE	3.4 SW	2.7 S	1.7 NNE	3.1 SSW	2.4 SSW	5.7 SSW	3.4 SSW	5.5 S	6.6 W	10 W	2.7 W	0.7 SSW	3.8 W	1 S	3.6 WNW	
13時30分	2.9 NNW	1.5 W	3.5 SSW	2.2 WSW	2.5 WSW	2.2 WSW	9 SE	13.6 E	2 S	2.1 SSW	0.7 S	0.4 ESE	2.9 W	2.3 WSW	2.4 SW	1.5 W	3.8 SSW	2.5 SSW	4.4 WNW	3.2 SW	2.4 S	5 SW	4.5 SW	5.6 W	6.2 WSW	9.8 WSW	1.8 SSW	0.7 SSW	3.1 SSW	0.8 SSW	3.9 NW
13時40分	4.4 NNW	1.9 WSW	3.9 SSW	2.4 WSW	2.6 W	2.4 NW	8.3 SE	13.7 E	2.3 SSW	2.7 SSW	0.8 SSE	0.4 SE	2.7 WNW	3.3 WNW	1.9 WSW	2.6 W	3.3 S	2.4 SSW	2.4 WNW	3 S	3.2 SW	3.6 SW	5.2 SW	6.5 SSW	6.5 WSW	9.5 W	3 S	1.2 SSW	3.9 S	0.4 W	4.2 WNW
13時50分	3 NNW	2.8 WNW	3.6 SW	2.6 W	2 W	1.6 NW	7.9 SSE	15.4 E	1.8 SSW	1.6 SW	0.6 WSW	0.4 S	1.7 W	3.4 NW	2.4 W	1.7 WNW	2.7 S	2.3 SSW	2.1 WNW	3.2 SW	2.3 SSW	2.9 SSW	5.1 SSW	5.5 WSW	3.6 WSW	8.9 W	1.8 SSW	1.3 SSW	2.9 SE	0.4 WNW	3.7 WNW
14時00分	4 NW	2.6 WNW	2.9 SW	3.1 W	2.3 WSW	2.7 WSW	9.6 SSE	15 E	1.1 SSW	2.3 SW	0.5 WNW	0.7 WSW	2.7 W	2.9 WNW	2.5 W	1.2 NNE	2.6 SSW	2.6 SW	1.2 SW	3.2 SSW	3.3 SW	3.8 SSW	3.8 SSW	5.8 WSW	4.2 WSW	9 W	0.9 W	2.1 SSW	3.3 SW	0.5 W	2.9 WNW
14時10分	3.6 NW	2.8 WNW	2.4 SW	2.7 WNW	2.5 WSW	3.4 NNW	9.6 E	15.9 E	2.5 SSW	2.4 SW	0.5 NW	0.5 SSW	3 SW	2.1 WNW	2.2 W	5.3 ESE	3.3 SSW	2.5 SW	1.7 W	3 SSW	2.8 SSW	4.8 SSW	3.8 SSW	5.8 S	5.7 W	8.5 WSW	0.9 WNW	2.3 SSW	4 W	1.1 SW	2.7 W
14時20分	3.9 NW	1.7 W	2.8 SW	1.8 WNW	2.5 WSW	2.1 W	8.6 SE	10.4 E	3.1 S	2.5 WSW	0.4 NW	0.7 SW	3.5 SW	2.8 WNW	2.4 SSW	5.8 SSE	2.8 SSW	3 WNW	0.9 WNW	2.4 SSW	2.1 SSW	5.3 SSW	3.6 SSW	5.8 SSW	5.5 W	9.4 WSW	1.3 NW	1.7 SSW	3 SW	0.6 W	1.6 WNW
14時30分	3.3 NW	1.3 SW	2.5 SW	1.7 WSW	2.7 WSW	2.7 W	8.5 SE	10.3 E	3.3 SW	3.2 SW	0.4 SW	0.5 ESE	3.1 SW	3.3 NW	2.4 SW	3.4 SW	2.9 SW	2.5 WNW	0.9 NNW	2.1 SSW	2.7 SSW	6.3 SSW	3.1 S	6.2 SSW	6.4 W	8.7 WSW	0.9 NW	2.5 S	2.5 SW	1.2 W	1.2 W
14時40分	2.8 NW	2.5 SW	3 SW	2.5 W	2.3 W	1.8 NW	10.2 SE	10.9 E	3.3 SSW	2.2 SW	0.4 NW	0.4 W	2.1 SW	2.7 WNW	1.9 SSW	3.5 SW	4.1 SW	1.8 SSW	2.3 SSW	1.9 SSW	3.6 SSW	5.8 SSW	3.8 SSW	8.9 SSW	6.4 WSW	9.6 W	1.5 SSE	2.4 SW	2.6 W	1 W	2.4 WNW
14時50分	2.5 WNW	2.5 SW	2.7 WSW	2.9 WSW	1.7 WSW	2.8 NW	10.4 SE	11.4 E	2.2 SSW	2.1 SW	0.4 NW	1 WNW	2.9 SW	3.9 WNW	3.1 S	3.5 SW	4.3 SSW	1.5 SSW	1.6 SSW	2 SSW	3.1 SSW	5.7 SSW	3.9 SSW	9.1 SW	5.7 W	8.3 WSW	1.1 NW	2.3 SSE	1.2 WSW	0.8 W	2.8 WNW
15時00分	2.5 W	2.4 WSW	2.6 SW	2.9 W	2.3 WNW	2.8 WNW	10.5 SE	7.7 ESE	3.1 SSW	1.8 SW	0.4 S	0.4 WNW	3.8 SW	3.3 NW	2.8 SW	2.8 SSW	3.1 S	1.5 SW	1.4 SW	1.3 SSW	2.9 SSW	5.4 SSW	3.4 SSW	8.8 W	6 WSW	8.5 WSW	1.7 W	1.8 SSE	2 SW	0.5 W	2.3 W
15時10分	1.9 WNW	2.7 SW	2.5 WSW	3.1 WNW	2.2 NW	3.3 W	8.5 SE	6 E	2.5 SSW	2.4 SW	0.4 S	0.4 NW	3.6 SSW	2.1 WNW	2.7 W	1.7 WSW	2.1 SSW	2.1 S	1.4 W	0.5 WNW	3.1 SSW	7 SSW	2.5 SSW	9 W	6.7 WSW	7.6 WSW	2.4 WSW	1.4 SSE	1.9 S	0.5 WNW	1.6 WNW
15時20分	1.9 W	3 SW	2.4 W	2.2 WNW	3.2 W	3.5 W	9 SE	3.9 SSE	3.1 SSW	2.3 WSW	0.5 S	0.4 NNW	3.5 SSW	3 WNW	2.8 W	2.6 SSE	1.8 S	2.8 SSE	0.4 SW	1.7 WNW	3.6 SSW	6.7 SSW	2.9 SSW	8.5 W	6.3 WSW	8.7 WSW	1.9 W	1.3 SSE	0.8 SSW	0.5 W	1.8 NW
15時30分	3 NNW	3.1 SW	2.7 WNW	2.4 W	3.4 WNW	2.8 W	8.4 SE	3.9 WNW	3 SW	3.2 W	0.4 SSW	0.4 W	3.3 SSW	2.5 W	2.6 W	1 S	3.6 S	3 SE	1.4 SSE	1.2 WNW	3.7 SSW	6.6 SSW	2.5 SSW	7.8 W	5.2 W	6.8 W	1.4 W	1.4 SSE	1.7 SE	0.6 W	2 WNW
15時40分	2.1 NNW	3.3 SW	1.2 NW	1.2 NNE	3.5 WNW	3.2 W	6.9 SE	3.3 WNW	2.3 SW	2.9 W	0.4 SSW	0.7 S	3 W	2.6 W	2.1 W	2.7 SSW	3.7 SSE	2.6 SE	2 S	2.1 WNW	3.1 SSW	6.8 SSW	3.5 SSW	8.5 W	5.6 W	7.2 W	2.4 W	1.1 SSE	2.1 S	0.8 W	2.3 WNW
15時50分	2.1 WNW	2.5 SSW	1.8 SSE	2.3 SSE	3.1 WNW	3 W	6.4 SE	3.6 WNW	1.7 SW	3.5 W	0.4 SSW	0.8 WNW	3.1 S	2.7 WSW	2.6 W	1.5 SSW	3.5 SSE	2.3 SE	0.8 NW	1.8 SW	2.3 SW	6 S	2.3 S	7.7 W	5.4 W	6.5 W	1.8 SE	2.1 SSE	1.7 W	1.7 W	2 WNW

上段：平均風速 (m/s) 下段：風向

表 50m高・2017年8月・10分值⑤

	1日	2日	3日	4日	5日	6日	7日	8日	9日	10日	11日	12日	13日	14日	15日	16日	17日	18日	19日	20日	21日	22日	23日	24日	25日	26日	27日	28日	29日	30日	31日
16時00分	1.3 WNW	2.5 SSW	2 SW	2.5 SSW	2.6 WNW	2.7 SW	6.9 ESE	3.1 NW	2.6 WSW	3.1 WNW	0.4 SW	0.6 WNW	3.2 SSW	3.7 W	2.3 W	0.6 SW	3.1 SSE	2 SE	0.5 S	1.3 NW	2.4 SW	7.4 SW	3.2 SSE	6.8 SW	3.1 WSW	7.5 SW	3.1 S	1.9 ESE	2.8 SSE	0.8 SSE	2 WNW
16時10分	1.9 WNW	2 SSW	1.5 SW	2.6 WSW	3.2 W	2.9 SW	6.7 NW	2.1 SSE	2.2 WNW	3.4 SSW	0.4 SSW	0.9 WNW	3.1 SSW	2.4 WNW	2.8 SSE	0.5 SSE	1.7 SE	1 S	0.4 W	1.7 NW	2.2 SW	7.5 SW	2.3 SSE	7.5 SW	2.5 WSW	7.8 SW	4.2 SE	1.3 SE	3.1 SE	1.4 SE	0.7 NW
16時20分	2 WNW	2.4 S	1.7 SW	2 WNW	3.5 WNW	3.4 SW	7 SSE	1.5 NNW	2.5 W	2.9 WNW	0.7 SSW	1.2 NW	3.1 SSW	1.7 W	3.3 WNW	2 SW	0.9 NNE	1.8 S	0.5 SSE	1.4 NW	1.8 SSW	8.8 SW	1.1 SSE	8 SW	4.6 WSW	6.8 SW	3.8 SE	1.2 ESE	2.4 S	1.5 S	0.4 WNW
16時30分	1.9 NW	1.7 S	1.1 WSW	1.4 W	3.7 W	3 SSW	7.2 ESE	2 E	2.1 W	2.8 WNW	0.4 SW	0.5 NW	2.6 SSW	1.9 WSW	4 NW	1.1 NNW	0.8 N	1.8 SSE	0.4 ESE	2.6 NW	1.7 S	7 SW	2 SSE	8 SW	5.9 WSW	6.3 SW	2.7 SSE	2.1 SE	2.1 S	1 S	0.7 WSW
16時40分	1.9 WNW	2 S	0.9 SW	0.6 W	3.8 W	2.1 S	6.8 ESE	1.6 NW	2 W	2.5 WNW	0.4 SW	0.6 WNW	2.4 SSW	1.4 W	1.9 NW	0.9 NE	0.4 ENE	1.4 S	0.4 SE	2.5 NW	2.4 S	4.1 SSE	8.4 SW	4 W	6.7 SW	1.9 SSE	2.1 SE	2.4 S	0.6 SSW	0.6 SW	
16時50分	2 NW	1.2 S	1.2 SW	0.6 SW	3.4 W	2.2 SSE	8.2 ESE	2.6 S	1.2 W	2 NW	0.4 SW	0.4 WNW	2 SSW	1.1 SW	1.1 NW	0.5 SE	0.4 E	2.7 SW	0.6 NE	1.1 NW	2.7 SSW	4.3 SSE	2.6 S	7.6 SW	2.1 W	6.4 SW	0.8 SSE	1.8 SSE	3.3 SSE	0.9 SSW	0.4 SW
17時00分	1.8 NNW	0.4 S	1.1 SW	0.8 WSW	2.9 WSW	1.9 SE	8.4 ESE	5 S	4.2 WSW	0.5 NW	1.2 NNW	0.6 WNW	1.9 SW	1.5 WSW	0.4 NW	0.4 SSW	0.4 SE	2.5 SW	1.3 N	0.8 NW	2.1 SSW	3.4 SSE	1.1 SE	7.5 SW	1.7 WSW	6.4 SW	4.3 SSE	2.3 SSE	3 SE	0.4 S	0.5 SW
17時10分	1.5 NW	0.4 E	0.6 SW	0.7 W	2.8 WSW	1 SE	8.4 ESE	5 S	4.2 WSW	0.5 NW	1.2 NNW	0.6 WNW	2 SSW	1.5 WSW	0.9 WNW	0.6 SW	1.7 WSW	1.4 SW	1.4 N	0.7 NW	2.5 SSW	2.4 SSE	0.9 SSW	8.2 SW	3.3 SW	7.6 SW	4.6 SE	2.9 SE	3.8 SSE	0.7 SE	0.6 SSW
17時20分	3 NW	1.5 WSW	0.9 SSW	0.7 WSW	2.6 WSW	1.3 SSE	7.7 ESE	3.2 SSW	2.7 SSW	0.4 NW	0.5 NW	1.1 WNW	2.1 SSW	1.7 WNW	1.1 SSW	0.8 WNW	1.4 NNW	0.7 SSW	1.6 NNW	0.4 N	2.2 SSW	2.4 SSE	2 SSW	8.4 SW	3.2 SW	8.4 SW	5 SE	3.4 SE	2.9 S	2 ESE	0.4 SSW
17時30分	1.7 NNW	0.6 WNW	1.3 WSW	1.2 W	1.8 SW	1.3 SW	8.4 ESE	2.1 WSW	2.1 SW	0.4 SW	0.4 W	1.1 WNW	1.5 S	1.7 WNW	0.8 SSE	0.4 NW	1 S	0.6 S	1.8 WNW	0.4 NNE	1.6 SSE	2.9 SSW	2.5 SSW	10.3 SW	2.1 SW	7.5 SW	4.6 SE	3.1 SSE	3.1 SSE	1.3 SSE	0.4 SSW
17時40分	1.6 NNW	1.6 NNW	0.5 NW	0.4 W	1.4 WSW	2.2 SSW	8.3 ESE	3.2 E	4.2 SW	0.4 SSW	0.4 W	1 WNW	2.1 S	1.8 WNW	0.4 WNW	1.3 SE	1.9 WNW	1.4 SSE	1.5 WNW	0.4 NE	2.1 SSW	3.2 SSW	2.8 SW	10 SW	2.3 SSW	8 SW	4.8 ESE	2.1 ESE	4.8 SSE	0.4 SSE	0.6 SSW
17時50分	2.1 NNW	2.4 NNW	0.4 N	0.4 NW	1.2 SSW	1.6 S	6.6 ESE	2.5 WNW	2.5 SW	0.4 SSW	0.4 W	0.9 WNW	1.5 S	2.5 NW	0.4 SSW	0.7 SSW	2 WNW	1.9 ESE	0.4 WNW	1.1 WSW	1.9 S	6.2 SSW	2.3 SSW	10.1 SSW	2.9 SSW	8.3 WSW	4.1 ESE	2.3 SSE	6.1 SSW	1.1 S	0.4 SSW
18時00分	1.9 NNW	2 NNE	0.5 N	0.7 WNW	0.9 SW	1.4 S	5.9 SE	3.3 NW	2.1 SW	0.7 SSE	0.4 NNW	1.2 NW	2.4 S	1.8 WNW	0.4 WNW	0.4 SE	1.7 WNW	1.9 ESE	0.6 W	0.5 WSW	2.3 SE	4.3 SSW	2.4 S	9.7 SW	1.3 S	7 WSW	4.5 SE	2.9 SSE	2.8 SSW	0.4 SSW	0.4 SSW
18時10分	0.7 NW	2.1 N	1.1 NW	0.7 SSW	0.5 SSE	1.2 S	7.8 ESE	3.1 WNW	1.7 SSW	0.6 SE	0.6 E	1.5 NW	3.3 SSE	1.9 WSW	0.4 WNW	0.4 NE	0.4 W	1.6 SE	1.3 W	0.4 SW	1.8 ESE	4.2 SSW	1.9 SSE	9.9 SSW	2.3 WSW	6.9 WSW	4.3 SE	3.7 SE	2.5 SW	0.9 S	0.4 SSW
18時20分	0.5 NNW	1.3 N	0.6 WNW	1.1 SSE	0.4 ESE	0.5 S	8.1 SE	4.2 WSW	1.9 S	0.5 SE	0.6 NNE	1.8 NW	2 SSW	1.6 SSW	0.4 WNW	0.5 ENE	0.4 W	1.2 SE	0.8 W	0.4 S	1.5 SSE	4.9 SSW	1.5 SSE	9.6 SSW	1.9 WSW	7 WSW	3.8 SE	4.1 SE	3.5 SW	0.9 SSW	0.4 SSW
18時30分	0.5 N	1.9 NW	0.8 NW	0.8 SSW	1.2 SSW	0.4 S	10.3 ESE	3 WSW	2.4 SSW	1.6 SE	0.6 WSW	1.3 NW	3.3 SSW	0.5 S	0.7 NW	1 ESE	0.9 WSW	1.1 SE	0.7 NW	0.4 S	1.4 SSE	3.3 SSE	1 SSE	11.8 SW	1.8 S	5.5 WSW	4.2 ESE	4.3 ESE	4 SSE	4 WSW	0.4 SSW
18時40分	0.4 WNW	2.6 NW	1.5 NNW	0.7 SW	1.3 SSW	0.4 SSE	10.8 ESE	1.3 SSW	2.6 SW	0.9 SSE	0.4 SSW	0.4 NW	3.3 SSW	0.4 S	1.6 NNW	0.4 ESE	0.7 W	1.6 SE	0.8 WNW	0.4 S	1.6 SSE	3.2 SSW	1.9 SSE	12.2 SW	1.7 SSE	4.7 WSW	5.3 ESE	4.4 SE	3.8 SW	0.6 WSW	0.4 SSW
18時50分	1 SW	2.3 NNW	1.2 N	1 S	0.9 SW	1.3 NW	13.5 ESE	2.9 E	1.7 SW	0.4 SSE	0.4 SSW	0.4 WNW	2.5 S	1.5 SSE	0.4 N	0.8 WNW	1.3 SE	0.4 WNW	0.4 S	2.3 SE	4.9 S	1.3 SSW	10.1 SW	0.9 S	4.8 W	6.1 ESE	3.7 ESE	2.7 SSE	1.5 SSW	0.8 SSW	
19時00分	1.1 S	1.7 NNW	0.4 N	1.6 SSE	0.4 SW	1.3 NNW	12.6 SE	1.9 WNW	1.7 SW	0.4 SSE	0.4 SSW	0.4 WNW	2.4 SSE	2.7 SSE	1 NW	0.4 NNE	0.6 WSW	1.3 SE	0.6 NW	0.4 S	2.2 SSE	4.3 SSW	2.6 SSW	9.9 SW	2.7 SE	4.6 WSW	5.5 ESE	3.4 SSE	2.3 SSE	2.7 SSE	0.5 SW
19時10分	1 S	0.5 N	0.4 N	0.9 SSE	0.4 SW	0.8 NNW	8.8 SE	2.2 WSW	2.3 SW	0.4 ESE	0.6 S	0.4 WNW	2.7 SE	2.2 SE	2.1 NNE	0.4 NW	0.4 SSE	1.9 SSE	1.4 SE	0.4 S	2.7 SSE	4.9 S	3.4 SSW	11 SW	1.9 SSE	4.8 WSW	4.6 ESE	4.1 SSE	2.8 SSE	2.7 SE	1.2 WSW
19時20分	0.5 S	0.4 NW	0.9 NW	0.4 SSE	0.7 S	0.8 NNW	9 SE	2.2 SW	1.4 SW	0.4 E	0.6 S	0.4 WNW	3.7 SSE	2.7 SSE	2.4 NNW	0.5 NNW	0.4 NW	1.6 SE	4.3 S	0.4 SE	2.6 SSE	4.7 SSW	8 S	10.4 SW	1.5 WSW	4.3 ESE	4.7 SE	4.5 SE	3.9 SW	2.8 SE	1.6 W
19時30分	0.4 S	1.8 NNW	0.6 W	0.8 ENE	0.9 SSE	0.7 WNW	9.3 SE	3.5 SW	1.5 SW	0.4 NE	0.4 S	0.4 WNW	5.3 SSE	2.8 SSW	2.5 NNW	0.6 NNE	0.6 SE	1.7 SE	4.1 SW	0.4 NNE	2.5 SSE	3.5 SSE	2.3 SE	11.3 SW	1.5 WSW	4.1 WSW	5.4 ESE	4.6 ESE	2.9 S	3.3 SE	1.4 W
19時40分	0.6 S	1.2 WNW	0.4 W	1.7 NNE	0.9 S	0.7 SSE	8.7 ESE	1.7 WSW	0.4 SSW	0.4 N	0.4 SE	0.4 WNW	5.8 SSE	2.5 SSW	1.5 NW	0.4 N	0.4 SE	1.6 SE	2.3 S	0.5 N	2.6 SSE	3.4 ESE	2.1 ESE	11.2 WSW	1 WSW	2.3 ESE	4.4 ESE	3.2 SSE	2.9 SSE	2.5 SSE	0.9 W
19時50分	1.8 SSE	1.4 NW	0.9 W	2.1 NNW	0.7 S	0.9 SSW	9.6 SE	0.9 WNW	0.6 SW	0.4 NE	0.6 NNE	0.4 WNW	6.1 SE	2.8 S	1.9 NW	0.4 ENE	0.4 SSW	1.4 SSE	1.6 SSE	0.4 N	2.4 SSE	4 S	0.7 SE	10.8 SW	1.6 W	2.2 W	4.8 ESE	3.4 S	3 S	1.8 SSE	1 WNW

上段：平均風速 (m/s) 下段：風向

表 50m高・2017年8月・10分值⑥

20時00分	2.2 S	0.5 NW	1.2 W	0.6 NW	0.8 SSE	2.3 SW	9.2 SE	1.6 W	0.4 SW	0.4 ENE	0.7 NNW	0.4 WNW	5.6 SE	2.9 S	2.5 NW	0.6 E	0.4 NW	1.2 SSE	1.3 S	0.4 N	2.2 SSE	3.8 S	0.9 S	10.7 SW	2.1 SW	3.1 WNW	2.8 ESE	3.9 SE	2.7 S	1.3 SSW	1.7 WNW
20時10分	2 SSE	0.4 NW	1 W	0.4 ESE	0.5 SSE	1.8 SSW	9.2 SE	0.9 W	0.9 SSW	0.5 SSE	1 WNW	0.4 WNW	5.1 SE	2.8 SSE	2.6 NW	0.5 S	0.5 S	0.7 SSE	1 SE	0.4 N	1.6 SSE	4.2 S	1.5 SE	9.6 SW	2.2 SW	3.2 NW	2.3 E	3 SE	2.1 SSE	1.3 WSW	1.9 NW
20時20分	1.6 SE	0.4 NW	0.7 SSW	0.4 E	0.4 SSE	1.8 SE	10 SSE	1.4 WNW	1.5 SW	0.6 SSE	0.4 WNW	0.6 WSW	4.4 SE	2.7 S	1.7 NW	2.3 NW	0.4 WSW	1.3 SSE	3 SE	0.9 ESE	1.4 S	4.1 S	2.2 SE	7.1 SW	1.6 SSW	3 N	2 ESE	5.9 SE	2.9 SSE	0.9 NNE	1.5 WNW
20時30分	0.7 SSE	1 NW	0.4 SSE	0.4 E	0.4 SSE	2.4 SSE	10.8 SE	1.3 WNW	1.8 SSW	0.4 SE	0.4 NNW	0.6 WSW	4 SE	2.5 NW	0.8 NW	1.7 NNW	0.4 WSW	0.6 SSE	2.9 SSE	0.4 SE	1.9 SSE	4.1 SSW	2.3 SSE	6.5 SW	1.3 SSW	4 N	2 ESE	6.4 SE	3.4 SE	0.8 SE	1.5 NNW
20時40分	0.4 S	1.7 NW	0.6 N	0.4 E	0.4 W	0.9 SSW	10 SE	1.7 WNW	1.6 S	0.4 NE	0.4 NNW	0.4 WSW	3.6 SSE	2.2 NW	1.2 NW	1.5 NNW	0.5 SSE	0.6 SSE	3.2 SSE	0.7 SE	2 SSE	4.4 SSW	2 S	4.7 SW	1.5 SW	5.1 NNW	1.9 ESE	6 SE	3.1 S	0.9 SW	1 N
20時50分	0.4 S	2 NNW	0.8 S	0.4 E	0.4 W	0.6 WSW	8.9 SE	2.4 NW	2 SW	0.4 NNE	1.6 E	0.4 WSW	3.9 SSE	1.5 S	1.1 WNW	1.3 NW	0.5 SE	0.9 SSE	3.6 SSE	1.6 SW	2 SE	4.1 SW	1.5 SSE	6.9 SW	2.3 SW	5.9 NNW	5.1 ESE	6.3 SE	3.1 S	1.8 SE	0.5 SSE
21時00分	0.4 S	0.9 NNW	0.9 SW	0.4 E	0.4 W	1.5 WSW	9.5 SE	0.9 WNW	2 SW	0.4 E	2.1 SE	0.4 WSW	3.7 SSE	1.7 S	1.7 NNW	0.7 N	0.6 SW	1 S	3.1 SSE	1.2 W	1.5 SE	3.2 SSW	1.6 S	9.4 SW	1.5 SSW	6 N	5.9 ESE	6.2 SE	2.5 SSE	1.6 ESE	0.4 WSW
21時10分	0.4 S	0.7 NNW	1 SSW	0.4 E	0.4 W	1.3 WSW	9.1 SE	0.9 S	1.5 SSW	0.4 SE	0.8 SSW	0.5 N	2.8 SSE	2.2 SSE	1.2 NW	0.8 N	0.4 WNW	1.3 S	1.9 S	0.4 W	1.2 SE	3.2 S	1.7 S	8.5 SW	1.9 SW	5.7 N	5.8 ESE	5.5 SE	2.8 S	1.9 SE	1.3 NW
21時20分	0.5 WSW	1.4 NNW	0.8 SW	0.4 E	0.7 NNW	1 WSW	8.1 SE	4 SSE	1.1 SSW	0.4 SE	0.8 WSW	0.5 E	3.2 SSE	2.1 S	1.1 WNW	0.7 NE	0.9 W	1.3 S	2.6 S	0.5 ESE	1.7 SE	4.2 S	2.2 S	8.7 SW	2.1 WSW	5.8 N	7.2 ESE	5.2 SE	2.5 SSW	2 S	0.9 NW
21時30分	0.4 WSW	1.7 NNW	0.8 SW	0.6 NNW	0.4 N	1.3 WSW	8.4 SE	1.6 SSW	0.8 S	0.4 SE	1.2 W	0.6 E	3.7 SSE	2.2 S	0.4 NNW	0.4 ESE	1.1 WSW	1 S	2.6 SSW	0.6 SE	2.1 SSE	5.7 SSW	1.8 SSE	10.9 SW	2.3 SSW	5.6 N	6.3 SE	4.5 SE	1.7 S	2.5 SSW	1.6 N
21時40分	0.4 WSW	1.6 N	0.7 S	0.4 NNW	0.4 N	1.1 WSW	7.9 SE	2.5 WSW	2.1 S	0.4 SE	0.5 WSW	0.4 ESE	3.5 SSE	2 E	0.5 ESE	0.4 E	0.5 W	1.4 S	1.9 SSW	0.6 SSE	2.5 SSE	3.9 S	0.8 S	9.2 SW	1.3 S	6.6 NNW	6.2 ESE	3.2 SSE	2.5 S	0.8 WSW	2.1 NNW
21時50分	0.4 WSW	1.4 N	0.8 SSE	0.4 S	0.4 N	0.9 SE	8.8 SE	3.3 WSW	2 S	0.4 SE	0.4 NW	0.4 ESE	2.5 S	1.6 S	1.5 SSE	0.4 ENE	1.3 ENE	1.5 S	1.3 SSW	1.7 SE	2.8 SE	4.3 SSW	0.4 SSE	10 SW	0.9 S	6.1 NNW	6 SE	2.7 S	3.1 SSE	0.4 WSW	0.6 NNE
22時00分	0.4 W	0.8 NNE	2.6 SE	0.4 S	0.4 NW	2.3 SSW	8.4 SE	1.2 SW	1.3 S	0.4 SE	0.9 E	0.4 ESE	2.9 S	1.9 SSE	1.8 WSW	1 NNW	0.6 N	0.8 S	0.4 S	1.8 S	2.9 SE	7.1 SW	0.8 S	9 SW	1.6 SSE	5.5 NNW	4.7 SE	2.7 S	3 S	0.4 S	0.5 E
22時10分	0.4 WNW	1.2 NW	3.2 SSE	0.4 S	0.4 WNW	3 SSE	8 SE	1.2 WNW	1.2 S	0.4 SE	2.7 SSE	0.4 SE	3.7 S	0.4 S	1.4 W	1.5 NNW	1.5 SSW	1.8 SSE	0.4 S	2.3 SW	2.4 SE	6.8 SW	1.2 SW	8.1 SW	2.7 SE	4.8 NNW	3.4 SE	3.1 S	3.8 S	0.9 SSE	0.4 ESE
22時20分	0.4 W	1.8 NW	2.4 S	0.4 S	0.4 WNW	3.2 SSE	7.1 SE	1.9 WNW	2 SSE	0.4 SW	2 SW	0.6 SSE	3.5 SSE	0.4 ENE	0.5 WNW	0.9 NNW	1.7 S	1.7 SSE	0.4 S	2.7 SW	2.7 SW	6.7 SW	0.5 SW	7.3 SW	3.5 SE	5.4 NNW	0.9 SSW	3.2 SSE	3.9 SSE	2.4 WSW	1.2 NE
22時30分	0.4 WSW	2.4 NW	2.7 SSW	1 NNE	0.8 W	4.1 ESE	6.2 SE	2.8 WNW	2.2 SE	0.4 WSW	0.9 NW	0.7 SSE	2.9 ENE	0.4 NW	0.4 NNW	0.4 SW	2.1 SE	0.6 SE	1.9 SSE	2.5 SSE	6.1 SW	0.7 S	6.7 SW	4.4 SSE	5.2 NNW	1 SSW	3.9 SSE	3.6 SSE	2.4 WNW	0.5 E	
22時40分	0.4 WSW	1.5 NNW	3.9 S	1 NW	0.4 W	4.1 SE	6.5 SE	3.2 W	2.9 SSE	0.4 SW	0.4 NNW	0.7 SE	3 SSE	0.6 WSW	0.5 N	0.4 WSW	1.8 SE	1.3 SSE	2.2 SSE	2.8 SSE	6.2 SSW	0.6 S	8.4 SW	3.2 SE	5.3 NNW	2 SSE	4 SSE	2.1 S	0.6 N	0.4 ESE	
22時50分	0.4 SW	1.3 NW	4.3 SSE	0.4 WNW	0.4 W	2.8 SE	6 SE	3.1 W	2.8 SSE	1 N	0.4 ENE	0.6 ESE	3.2 SSE	0.9 WNW	0.4 WNW	0.5 WNW	0.6 WNW	1.1 S	0.6 SE	3 SE	3 SSE	5.7 SSW	1.2 SSE	7.5 SW	3.3 SE	5.3 NNW	2.9 SSE	4.5 SSE	1.8 SSE	0.7 NNE	0.4 ESE
23時00分	0.9 S	2.7 NW	3.6 SSE	0.4 WNW	0.5 WSW	3.3 SSW	10 SE	1.4 WNW	3.2 SSE	1.7 SE	0.5 SSE	0.4 SSE	2 SSW	0.5 SSW	0.4 NW	0.5 N	1.2 S	1.4 S	0.8 SSE	2.7 SE	3.2 SSE	5.9 SSE	0.6 SSE	9.4 SW	2.4 SE	5.2 NNW	2.6 SE	5.2 SE	1.3 SSW	1.1 WNW	0.4 ESE
23時10分	0.4 S	2.9 NW	3.4 S	0.4 WNW	0.4 SW	3.9 SSW	8.2 SE	1.4 WNW	3 S	1.7 SSW	0.8 NNW	0.4 SSE	2.3 SW	0.6 SSE	0.5 WSW	0.5 NNW	2.5 NNE	1.3 SSE	2.3 SSE	3.2 SE	3.8 SSE	4.6 SSE	0.8 SSE	11.4 WSW	2.8 SE	5.2 NNW	2.7 SE	5.4 SSE	0.8 S	1 WNW	0.4 ESE
23時20分	0.4 SSE	2.6 NW	3.7 S	0.4 WNW	0.6 WNW	3.2 SE	7.7 SE	0.6 N	1.9 SSW	0.7 WSW	0.6 NNW	0.8 S	2.6 S	0.4 SSE	0.6 NW	0.4 NW	1.8 NW	0.9 SSE	2.2 SSE	1.8 SSE	3.9 SSE	4.1 S	2.1 SSW	7.9 WSW	3.2 SE	5.7 NNW	4 SE	3.3 SSE	0.4 SW	0.4 WSW	0.4 SSW
23時30分	0.4 ESE	1.8 NW	3.5 S	0.4 WNW	0.4 NNW	4.9 ESE	6.3 ESE	0.6 NW	1.9 S	0.4 WSW	0.4 NNW	0.4 S	2.2 ESE	0.7 SE	0.5 NW	0.7 NW	1 WSW	1.1 SSE	1.7 SSE	3.6 SSE	3.9 S	2.1 S	8 WSW	3.2 SE	5.7 NNW	6.7 SE	2.3 W	1.2 W	0.4 SSW	0.5 SW	
23時40分	0.4 ESE	0.9 NW	3.7 S	0.4 WNW	0.5 N	4.3 SE	7.6 SE	1.8 W	2.3 S	0.7 S	0.4 NNE	0.4 NW	2.2 SSE	1.8 SSE	0.9 NW	1.1 NW	0.6 SSW	0.4 SSE	2.2 SE	3.4 S	4.4 S	3.6 SSE	1.8 SSE	9.2 SW	3.5 SE	5.5 NNW	6.6 SE	2 NW	3.2 NNW	0.7 WNW	0.6 W
23時50分	0.7 S	0.4 NW	3.8 S	0.4 WNW	0.4 ENE	4.2 S	7.7 SE	0.6 S	1.5 SSE	0.9 SSW	0.6 NNE	0.4 SW	2.8 SSW	1.7 SSE	2 WNW	0.6 NW	1.6 SSE	0.4 S	2.2 SSE	2.9 SSE	4.6 SE	3.8 S	1.6 S	10.2 WSW	3.9 SE	3.9 NNW	6.3 SSE	1.9 NW	3.8 NW	2.5 NW	2.2 NW

上段：平均風速 (m/s) 下段：風向

表 50m高・2017年9月・10分値①

0時00分	1.4 NNW	1.6 NW	3.4 NNW	1 SW	2.1 SSE	3.6 SE	0.4 SSW	1.7 ESE	3.4 NNW	0.4 S	2.3 SE	14.8 SE	4.3 S	6.9 SW	5.7 WSW	2 NNW	1.5 NW	11.3 ESE	2.7 SW	4.5 SSW	10.6 WSW	0.5 SE	10.2 SE	0.4 SW	3.4 SE	1.8 SSE	3.5 SE	6.9 SSE	0.4 NW	4.1 SW	
0時10分	2.1 N	1.6 W	2.9 NNW	2 WSW	2.7 SSE	2.8 S	0.4 SSW	1.5 SSW	3.2 NNW	0.8 SW	1.9 SE	16.4 SE	4.3 S	6.3 SSW	4.7 WSW	1.7 N	1.9 NW	11.4 ESE	4.4 WSW	5 SSW	8.9 WSW	0.4 SE	9.5 SE	0.7 SSE	2.8 SE	1.3 SSE	4.4 SE	6.9 SSE	0.4 W	3.4 SSW	
0時20分	3.4 NNW	0.5 SW	3.8 NNW	2.1 SW	2.3 SSE	3.4 SSW	0.4 SSW	0.8 SSW	2.6 N	0.4 SW	1.3 SSE	15.6 SE	3.3 S	8 SSW	5.5 WSW	2.7 NNE	1.5 NW	14.5 SE	5 WSW	3.6 SSW	7.1 SW	0.4 S	10.2 SE	0.9 SSE	2.7 SSE	5.2 SE	6.1 SE	0.4 SSW	2.7 S		
0時30分	4 N	0.5 WSW	3.8 N	3.1 WSW	1.6 S	3.7 S	0.4 ENE	0.4 ESE	3 NNE	0.4 SW	1.2 SSE	14.3 SE	2.3 SSE	6.2 SSW	4.5 WSW	3.1 N	2.4 NW	17 SE	2.6 SW	3.1 SW	8.8 SW	0.4 S	10.8 SE	1 SE	2.3 SSE	2.2 SE	5.2 SE	6.7 SE	1.4 SSE	2.6 S	
0時40分	3.5 N	0.9 NNW	3.6 NNW	1.7 WSW	1.2 S	4.2 SE	0.4 ENE	0.5 ESE	3.7 NNE	0.4 SW	1.2 SSE	13.9 SE	2.6 SE	6.6 SSW	4.3 WNW	3.5 NNE	1.6 NW	21 SE	1 SSW	2.1 WSW	9.6 WSW	0.4 S	12.4 SE	2.7 SE	2.2 SSE	1.3 SE	5.1 SE	5.7 SE	1.8 SSE	3.1 SSW	
0時50分	4 NNW	0.5 W	3.7 NNW	2.6 WSW	1.4 S	2.3 S	0.4 ENE	0.5 SW	3.9 N	0.4 S	1.2 SE	13.3 SE	1.8 SW	5.9 SW	4 WNW	4 NNE	1.3 NW	19.9 SE	4 WSW	3.3 S	10.6 WSW	0.4 SSE	10.1 SE	2 SSE	2.1 SSE	1 SSE	4.5 SE	5.3 SE	1.2 SE	2.6 SSW	
1時00分	4.5 NNW	0.4 W	3.5 NNW	2 SW	1.3 S	3.8 S	0.4 NE	0.4 SW	3.2 N	0.8 SE	2.1 SE	13.1 SE	2.8 SW	5.1 SW	3 WNW	4 NNE	0.5 NW	18.5 SE	3.1 SW	3.5 SSW	9.2 WSW	0.4 SE	11.4 SSE	1.7 SSE	2.4 SSE	0.7 SSE	4.4 SE	5.4 SSE	0.8 SSE	3.3 SSW	
1時10分	4.2 NNW	0.4 NW	3.7 NNW	1.2 WSW	1.3 S	3.6 S	0.4 NNW	0.4 SW	3.9 N	1 S	2.1 SE	14.2 SE	1.7 SW	5.8 SW	3.5 NW	3.6 N	1.9 SSW	18.5 SE	4.2 SW	4.9 SSW	9.2 WSW	0.4 SE	9.4 SSE	2.2 SW	1.9 SSE	0.9 SSE	4.7 SSE	5.4 SSE	1.2 S	3.4 SSW	
1時20分	3.7 NW	0.6 NE	4.8 N	1.8 WSW	0.8 SSE	3.2 S	1 NNW	0.4 S	4 N	1.1 SSW	2.9 SE	15.6 SE	1.6 SW	4.4 SSW	4 WNW	3.4 NNW	2.4 SSE	17.7 SE	1.3 SSW	4 W	8 WSW	0.4 ENE	8.2 SSE	1.3 SSE	2 SSE	0.4 SSE	4.1 SE	4.9 SSE	1.1 S	3.1 SSW	
1時30分	2.8 NW	0.8 NNW	4.9 N	0.8 WSW	0.5 SSE	3.4 SSE	1.6 N	0.4 SSE	4.1 N	0.6 SSW	2.5 SE	15.1 SE	2.6 SSW	4.5 SSW	2.8 NW	2.3 NNW	2.6 SE	19.9 SE	2.7 SSE	4 SSW	7.2 SW	0.4 NE	7.5 SE	1.5 SE	2.2 SSE	0.4 S	3.3 SSE	4.8 SSE	0.8 SSE	2.4 SSW	
1時40分	3 NNW	2.6 W	3.8 N	0.4 SW	0.4 SSE	3.3 S	1.8 NNE	1.4 SSE	4.6 NNW	0.9 SE	2.6 SE	13.7 SE	1.3 WSW	4.7 SSW	1.9 NNW	1 NW	2.7 ESE	21.4 SE	3.1 SSE	4.3 SSW	7.9 SW	0.4 SE	6.8 SE	1.2 SE	2.4 SSE	0.4 SSE	3 SE	4.9 S	0.9 SE	2.1 S	
1時50分	3.2 N	2 WSW	3.6 N	0.4 SW	0.4 SE	1.2 S	0.7 SW	0.9 N	5.1 NNW	0.4 SSE	2.8 SE	10.3 SSE	0.4 SSW	3.8 SSW	2.4 W	1.6 NW	1.9 ESE	20.4 SE	2.7 SSW	3.6 SSW	8.1 WSW	0.4 SSE	5.8 SSE	2.2 SSE	2.1 SSE	0.4 SSE	2.8 SE	5.6 S	1 SE	3.3 SSW	
2時00分	3.6 N	0.4 E	3.5 N	0.4 S	0.4 SW	1.8 S	0.4 N	1 SSE	5 NNW	0.9 SSE	2.4 SE	11.2 SE	0.9 WSW	5.1 SSW	3.1 W	0.9 NNW	3.6 SSE	20.9 SE	1.7 SSW	2.8 SSW	8.6 WSW	0.4 SSE	5.5 SSE	4 S	2.2 SSE	0.4 SSE	2.3 SSE	4.9 SSE	1.3 SE	3.1 SSW	
2時10分	4.3 NNW	0.4 E	3.3 N	1 SSE	0.4 SSW	1.5 SSW	0.4 N	1.7 S	4.5 N	0.6 WSW	2.3 SE	9.7 SE	1.4 WSW	4.5 SSW	2.7 WNW	0.4 NNW	3.8 SE	24.3 SE	1.3 SE	3.3 S	9.8 WSW	0.4 SSE	7.9 SE	3 S	2.2 SSE	0.4 SSE	2.1 SSE	5.4 SSE	0.5 SE	3.5 SSW	
2時20分	4.1 NNW	0.4 NNE	3.4 N	1 SSE	0.4 S	0.7 SSW	0.4 N	1.2 SSW	4.7 NNW	0.5 SW	1.1 SSE	13.5 SE	2.6 SW	4.1 SSW	5 WNW	0.4 NNW	3.8 ESE	24.2 SE	2.1 S	2.7 SSE	9.4 WSW	0.4 SSE	9.2 SE	2.6 SSE	1.8 SSE	0.4 SSE	1 SSE	5.1 SSE	0.7 SSE	3.2 S	
2時30分	4.1 NW	0.8 W	3 N	0.7 SSE	0.4 S	0.8 N	0.4 N	1.5 SSW	5 N	0.4 SW	1.3 SE	14.6 SE	2.4 W	4.6 SSW	5 WNW	0.4 NNW	2.4 ESE	25.1 SE	2.8 S	2.5 S	8.1 WSW	1.1 SSE	10.5 SE	2.6 SSE	2 SSE	0.4 SSE	1.6 SSE	5.5 SSE	1.5 SSE	3.5 SSE	
2時40分	4.3 NNW	0.6 NW	2.9 N	0.6 SE	0.4 S	3.2 SSE	0.4 SSW	2.3 SSW	5.5 N	0.4 SW	1.2 SSE	16.7 SE	2.8 SSW	3.3 WNW	5.1 NNW	0.4 NNE	2.9 SE	27 SE	5.5 SSW	1.4 WSW	6.5 WSW	2 SSE	11.2 SE	2 SSE	1.7 SSE	0.4 SW	1.8 SSE	5.3 SSE	2 SSE	4.2 SSW	
2時50分	4.8 N	0.4 N	2.9 N	0.7 SSE	0.4 NW	2.8 SSW	0.4 SSW	1.5 SSW	5.4 N	0.4 SW	1.5 S	18.5 SE	2.4 WSW	3.1 SSW	4.7 NW	0.4 WSW	2.2 SSE	27.3 SE	5.8 SW	1.6 S	5.3 WSW	2.9 SSE	8.6 SE	1.8 SW	1.8 SSE	0.4 NNW	1.4 SSE	6.3 S	1.7 SSE	3.8 SSW	
3時00分	5.9 N	1 NW	2.2 N	0.4 S	0.9 N	1.4 SSW	0.4 NNE	1.5 SSE	5.9 N	0.4 SW	1.5 S	14.9 SE	1.4 WSW	2.9 SSW	4.5 NNW	0.4 SSE	2.8 SSE	28.9 SE	4.2 SW	3.3 SSW	4.9 WSW	3.7 SSE	7.7 SE	0.7 SW	1.5 SSE	0.6 N	1.1 SSE	6 SSE	0.4 SSE	3.2 SSW	
3時10分	5.6 N	0.6 W	2.1 NNW	1.6 SSW	1.6 NNW	0.4 N	0.5 NNE	1.6 N	5.9 N	0.4 SW	2.6 SE	12.9 SSE	1.6 SW	3.4 SSW	5.1 NNW	0.4 SSE	1.6 S	28.1 SE	2.7 SSW	4.4 SW	4.8 WSW	3.3 SE	7.9 SE	1 SSW	0.5 SSE	0.5 W	1.3 SSE	5.9 SSE	0.8 SSE	3.6 SSW	
3時20分	5.9 N	0.4 WSW	2.1 NNW	2 SSW	2.2 NNW	0.4 ESE	1.8 NW	1.1 SW	5.1 N	0.6 SSW	3 SE	13.8 SE	0.8 W	2.6 SSW	5.7 NW	0.4 SSE	3.2 S	27.6 SE	2.8 S	5.4 SW	4 WSW	3.1 SE	6.5 SE	0.5 SW	0.4 SSE	0.4 W	2.4 SSE	5.5 SE	1 SE	2.8 SSW	
3時30分	5.7 N	0.5 SW	1.8 NNW	0.5 SSE	1.7 NNW	2.3 SSE	1.4 SSW	0.5 SSW	4.8 N	2.3 SE	3.6 SE	15.7 SE	1 WSW	2.5 S	5 N	0.4 SSE	1.3 SSW	24.1 SE	2.5 S	3.9 SSW	2.5 WSW	2.9 SE	8.4 SSE	0.5 SW	0.5 NW	0.4 SSE	2.7 SSE	5.6 SSE	0.8 SSW	1.9 SSW	
3時40分	4.8 N	0.5 WSW	1.5 NNW	0.5 S	0.7 NNW	4.2 SE	0.4 NNW	0.9 W	4.2 N	3.4 SE	4.1 SE	12.3 SE	0.5 WSW	1.7 SSW	2.2 W	0.4 SSE	1.9 SSE	27.5 SE	2.6 SSW	4.4 SSW	2.8 W	2.1 SE	8.2 SE	0.9 SW	0.5 SSE	1.5 SSE	3.8 SSE	5.7 SSE	1.2 S	1 SSW	
3時50分	5.4 N	0.4 WNW	1.9 N	0.7 SSW	0.4 NNW	2.3 SSE	0.5 NNW	0.7 N	4.3 N	3.6 SE	3.8 SSE	12.3 SE	0.4 WSW	1.8 SSW	1.3 W	0.4 SSE	2.9 SSE	25.3 SE	3.7 SSW	3.8 SSW	5.3 W	2 SSE	8 SE	0.6 WSW	0.7 E	2.1 N	3.7 SSE	5.4 SSE	1.6 S	2.1 S	

上段：平均風速 (m/s) 下段：風向

表 50m高・2017年9月・10分値②

4時00分	5.3 N	0.4 WNW	1.9 N	1.7 SSW	0.4 NNW	1.4 S	0.4 WNW	0.7 WNW	4.5 N	3.3 SE	3.1 SSE	13.5 SE	0.4 SSW	3.8 SW	1.8 W	0.4 SSE	1.9 SSW	25.7 SE	4.6 SW	4.2 SW	4.1 W	2.1 SSE	8.3 SE	0.4 WSW	0.4 SSW	2.2 N	4 SSE	6.2 SSE	2.5 S	2.7 SSW	
4時10分	5.7 N	1.4 W	2.3 N	0.4 SSW	0.4 NNW	1.2 SE	1.4 WNW	0.5 W	3.9 N	2.6 SSE	3.1 SSE	13.4 SE	0.9 SW	2.8 SW	2.2 W	0.4 SSE	2.2 W	28.3 SE	2.2 SSW	4.2 SW	2.9 W	1.8 SSE	6.4 SE	0.4 WSW	0.4 SSE	2.7 N	4 S	5.8 SSE	1.6 S	1.6 SSW	
4時20分	5.6 N	1.7 WSW	2.2 N	0.4 SE	0.4 SW	2.6 SE	0.7 WNW	1.7 WNW	3.7 N	3.5 SE	3.6 SE	13 SE	0.7 WSW	2.1 S	2.8 WSW	0.7 E	3.6 NW	26.1 SE	1.9 S	2.7 SSW	2.4 SW	1.4 SSE	3.6 SE	0.7 W	0.5 SE	3.3 N	4 SSE	6.8 SSE	2.8 SE	1.1 SSE	
4時30分	4.4 N	1.3 SW	1.9 N	0.4 S	0.4 SW	2.1 S	0.5 NW	2.2 WNW	3.2 N	4.7 SE	3.3 SSE	11.2 SE	0.7 WNW	2.1 W	3.3 W	1.4 SE	4.9 WNW	24.7 SE	2.2 S	2.7 SW	1.4 SW	1.1 SSE	3.4 SSE	0.9 W	1.3 S	3.6 N	3.1 SE	6.9 SSE	2.8 SE	2.4 SSW	
4時40分	4.8 NNE	0.4 S	2.8 N	1.1 SE	0.4 SW	2 S	0.4 NNW	2.9 NNW	3.1 N	4.5 SE	3.3 S	11 SSE	0.4 NW	1.6 S	3 WNW	0.7 SE	4.5 WNW	20.1 SE	1.8 S	3.1 WSW	3 SSE	0.7 SSE	2.6 SE	0.8 WNW	1.4 SE	2.4 N	3 SSE	5.6 SE	2.4 S	1.5 SSW	
4時50分	5.9 N	0.4 SSE	3.9 N	2.5 ESE	0.4 SW	2.4 SSE	1.4 WNW	3 NNW	3 NNE	3.5 SE	3.2 SSE	10.8 SSE	1.1 WSW	1.6 SSW	4.3 NW	0.9 SE	3.6 NW	18.9 SE	1.6 S	3.5 SW	1.3 WSW	1 SSE	3.5 ESE	2.2 NW	1.7 SSE	1.7 NNW	3.3 SSE	5.3 SE	1.5 SSE	2.7 S	
5時00分	5.1 N	0.4 SE	4.2 N	1.5 ESE	0.4 SW	2.9 SSE	0.5 WNW	3 NNW	3.1 N	2.9 S	2.9 SSE	10.8 SSE	0.4 W	1.6 S	5 NW	2.2 SE	2.3 W	19.9 SSE	1.6 SSE	2.6 SSW	3.8 WSW	1.2 SE	4.3 SSE	2.5 NNW	2.8 SSE	2 N	3.1 SSE	4.8 SE	1.4 S	1.5 S	
5時10分	5.4 N	0.4 NNW	5.2 N	1.1 ENE	0.7 S	4.2 SSE	0.4 WNW	3.8 NNW	3.2 N	2.7 SSW	2.7 SSE	10.6 SSE	0.4 WSW	1.7 NW	6.1 NW	1.8 SSE	3 W	22.3 SE	1.6 SSE	3 WSW	4.5 SE	1.2 SE	4.3 SE	2.8 NNW	2.4 SSE	1 NNW	3.4 SSE	3.8 SSE	0.9 SSW	2.5 SSW	
5時20分	5.6 N	0.8 N	5.2 N	0.6 ENE	1.7 SSE	2.8 SE	1 NW	3.6 NW	2.6 N	2.6 SSE	2.8 SSE	9.7 SSE	0.4 SW	1.4 S	7.1 NNW	1.3 SSE	2.9 NW	19.8 SE	2.2 SSE	2.8 WSW	5 SSE	1.6 SE	3.8 SSE	1.9 SSE	1.9 SSE	0.5 WNW	3.7 SSE	3 SSE	1 SSE	3.5 SW	
5時30分	6.2 N	0.7 NW	4.9 NNW	0.4 NNE	2.1 S	3.2 SE	1.5 NW	2.4 NW	2.7 N	3.1 SE	3.4 SSE	8.2 SSE	0.4 SW	2.1 NW	6.1 NW	1.4 S	1.1 W	19.3 SSE	2.8 SSE	2.7 SW	4 W	1.7 SE	7.2 SE	1.7 N	0.7 SSE	0.4 W	3.2 SE	2.8 SSE	0.7 SSE	2 SSW	
5時40分	5.8 N	2.2 SW	5 NNW	0.5 WNW	1.3 SSW	3.7 SSE	1.2 NW	3.1 NW	2.6 N	3.4 SE	3.6 SSE	8.1 SSE	0.4 SW	1.5 SW	4.7 NNW	1.1 S	3.1 S	19.6 S	3.6 S	2.2 SSW	5.1 W	2.4 SE	7.7 SE	2 NNW	1.1 W	0.4 W	3.5 SSE	2.2 ESE	1.7 ESE	1.8 S	
5時50分	4.5 N	1.1 SSE	5.3 NNW	0.4 WSW	1.3 S	2.6 SSE	0.4 NE	4 NNW	3.3 N	2.6 SE	3.7 SE	9 SSE	0.5 SW	1.2 NW	5.3 NW	1.5 S	0.8 SSE	12.2 SSW	3.1 SSW	2.1 SSW	5.8 W	2.6 SSE	7.5 SE	1.8 NNW	2 SSE	0.4 NNW	3.2 SSE	2.5 ESE	1.5 SE	1.8 SSW	
6時00分	2.7 N	1.6 SE	4.1 NNW	1 S	1 SSW	2.4 SSE	0.4 NNW	3.5 NNW	2.9 N	2.3 SSE	4.1 SE	8.2 SSE	1.3 SSW	1.9 SSE	6 NW	1.4 S	2.2 WNW	14 SW	3.7 SSW	2.3 S	6.1 W	1.8 S	7.7 SE	1.8 N	1.7 SSE	0.4 NNE	2.9 SSE	2.6 SE	2.4 SE	3.9 SW	
6時10分	2 NNW	0.6 SW	4.1 NNW	1.6 SE	0.4 S	1.1 SSE	0.4 NW	3.4 NNW	2.3 N	3.2 SE	3.8 SE	5.5 S	2.1 SSW	1.8 SSW	7.3 NNW	0.5 S	1.6 WNW	11 SW	2.5 S	2.4 SSW	7.1 W	2.7 SSE	6.2 SSE	0.7 NNE	1.6 SSE	0.4 N	4.1 S	4 SE	1.7 SSE	2.9 SW	
6時20分	2.1 NW	1 SSW	2.9 NNW	1 SSE	0.5 SE	0.4 SSE	0.5 NNE	4 N	2.3 N	4 SE	3.9 SSE	6.2 SSE	2.5 SW	1.1 NW	8.4 NW	0.4 SSW	1.4 WNW	13.7 WSW	2.2 S	1.6 WSW	5.8 W	2.7 SSE	5.4 SSE	0.9 N	0.7 S	0.4 N	3.1 SSW	5.2 SE	1.9 S	2.6 SW	
6時30分	0.9 NW	1.5 S	2.3 NNW	1 S	0.5 E	0.4 SSW	0.4 NE	3.7 NNW	2.2 N	4 SE	3.8 SE	7.4 SSE	2 SW	2.1 NW	9.1 NW	0.6 SW	2.6 WSW	11.4 WSW	3.5 SSE	3.1 SSE	5.3 WNW	1.5 SE	6.1 SSE	1.2 NW	0.9 SSE	0.4 N	2.9 SSE	4.7 SSE	1.4 SE	1.9 SW	
6時40分	0.4 NNW	1.1 S	2.4 NNW	1.5 S	0.4 SSE	0.4 SW	0.4 W	4 NNW	1.8 NNE	3.6 S	3.4 SE	7.2 SSE	2.9 SW	1.4 NW	8.7 NW	0.4 W	2 SW	10 SW	3 SSE	3 SW	4.7 WNW	1.3 SE	6.1 SSE	0.9 NW	1.8 SSE	0.4 N	1.9 S	4.8 S	1.6 S	2.6 SSW	
6時50分	0.5 NW	1.4 S	2.2 N	1.4 SSE	0.4 S	1 WSW	0.4 S	4.6 N	2.3 N	3.2 S	3.7 SE	6.3 S	2.1 SW	3.2 S	8.8 NW	0.4 W	2.6 SSW	11.5 SW	3.1 SSE	3.1 SSW	4 WNW	1.8 SE	6.3 SE	0.4 NW	2.7 SE	0.4 N	2.7 SSE	3.6 SSE	1.7 SSE	2.5 SSW	
7時00分	0.6 NW	1.2 ESE	1.6 N	1.5 S	0.7 SSW	2 WSW	0.4 NNW	3.9 NNW	1.8 N	3.1 SSE	3.5 SE	5.7 SSE	3.3 SW	2.7 SSW	9 NW	0.4 W	2.8 WNW	14.1 SW	3.2 SSE	3.7 SSW	3.4 WNW	1.6 ESE	7.2 SSE	0.4 SW	2.8 SE	0.4 NW	3.5 SE	4.2 SSE	2.3 S	3.1 S	
7時10分	0.7 NW	3.2 E	0.9 NNW	2.1 S	1 SSE	1.3 S	0.4 WSW	3.3 NW	1.5 N	3.9 SSE	4.5 SE	5 SSE	3.4 SW	3.4 NW	8.4 NW	0.4 W	2.1 WNW	12.2 SW	3.4 S	3.4 SSW	2.7 WNW	1.3 SE	8.4 SSE	0.6 SW	2.5 SE	0.8 W	4.2 SE	6.3 SSE	2.5 SE	2.9 S	
7時20分	0.4 NNW	1.4 SSE	1.7 NW	2.2 SSW	1.2 SSE	0.5 WSW	0.4 NNW	3.3 NNW	1.1 N	3 SSE	4.9 SE	4.5 SSE	2 SW	3.2 SW	6.1 NW	0.4 W	3.5 WNW	14.5 SW	3.1 SSE	4.9 SW	2.7 WNW	2.9 SSE	8.1 SSE	1.3 S	3.1 SE	0.5 W	4.2 SSE	5.6 SSE	2 SE	3.4 SSW	
7時30分	0.9 WNW	2.6 SSW	1.4 WNW	2.2 S	0.7 SSE	0.5 E	0.4 WSW	4.1 NNW	0.8 NNE	2.8 SSE	4.7 SSE	5.4 SSE	2.4 S	3 SW	7.1 NW	0.4 WSW	2.9 WSW	12.9 SW	3.7 S	4.7 SW	2.3 W	3.3 S	8.3 SSE	1.3 SE	3.5 SE	0.4 W	4.3 S	2.9 SE	1.2 SE	5.2 SSW	
7時40分	1.1 WSW	2.5 S	0.5 NNW	1.5 SSW	0.4 SSE	0.4 E	0.5 SSW	3.9 NNW	1.6 NNW	2.1 S	3.8 SSE	5.5 SSE	1.9 SSW	3.8 SSW	7.2 NW	0.5 WSW	1.6 SSW	10.4 SW	3.1 SSW	4.6 SW	1.8 W	4.2 SSE	6.7 SE	0.7 SE	3.4 S	0.9 S	4.8 SSE	3.3 SSE	1.9 SSE	3.9 S	
7時50分	1.4 WNW	0.8 S	0.4 NW	1 S	0.5 SE	0.7 E	0.4 ESE	4.2 NNW	1.3 N	2.4 S	3.5 SSE	5.1 S	2 SW	3.5 SSW	6.5 NW	0.8 SW	2.6 SW	12.2 SW	3.3 SSW	5.1 SW	1.3 W	4.5 SSE	4.5 SSE	0.9 SE	3.1 SW	0.5 S	4.4 S	3.6 SSW	2.4 SSW	4.7 SSW	

上段：平均風速 (m/s) 下段：風向

表 50m高・2017年9月・10分値③

	1日	2日	3日	4日	5日	6日	7日	8日	9日	10日	11日	12日	13日	14日	15日	16日	17日	18日	19日	20日	21日	22日	23日	24日	25日	26日	27日	28日	29日	30日	31日
8時00分	0.8 WNW	0.4 SW	0.9 NW	0.5 SSE	1 S	1.1 ESE	0.4 ESE	6.1 NNW	1.4 N	2.2 SSE	4.1 S	4 S	3.7 SW	3.1 SSW	5.4 NW	0.5 SSW	2.2 WSW	12.2 SW	3.2 SSW	3.8 SW	1.9 WNW	4.3 SSE	2.3 S	1 SSE	3.2 SSE	0.7 SW	4.1 SSE	1.2 SW	1.8 SSW	4.6 SSW	
8時10分	0.9 WNW	0.5 NNE	1.6 WNW	1.2 SW	1.3 SSE	0.8 SE	0.4 ESE	5.8 NNW	0.8 NW	2.3 SSE	4.2 S	5 SSE	4.4 WSW	3.4 SSW	5.2 NW	1 SSE	2.1 WNW	15.4 SW	3.8 SW	3.8 SSW	3 NNW	4.3 S	1 WSW	1.7 S	3.1 SSE	1.6 S	3.7 SSE	0.4 WNW	2.3 SW	4.6 SSW	
8時20分	1.7 WNW	1.8 NW	3.4 WNW	1.1 SW	1.2 SSE	1.2 SE	0.4 ENE	5.7 NW	1.1 SSE	3.4 SW	4.4 SE	5.6 SW	3.4 WSW	3.6 SSW	5 NW	0.7 S	2.1 NNW	14.4 SW	4.4 SW	3.5 SSW	3.6 NNW	3.4 S	0.5 W	1.4 SSW	2.6 S	1.2 S	3.3 S	0.4 NNW	1.4 SSE	4.8 SSW	
8時30分	1.5 WNW	3.1 NW	3.5 WNW	1.6 SW	1.6 SSW	2.3 SE	0.4 ENE	5.9 NNW	1.2 SSW	1.5 W	4.4 SE	6.6 SW	2.7 SSW	3.7 NNW	3.9 NW	0.9 S	1.9 NNE	14.9 SW	4.5 SW	3.1 SW	3.1 NNW	5.2 SW	1.2 WSW	1.2 S	2.9 SSW	1.2 SSW	3.3 S	1.3 NW	1.3 SSE	3.7 SSW	
8時40分	1.5 WNW	2.8 WNW	3.7 WNW	2.1 SW	1.2 W	3.3 ESE	0.4 NNW	6.3 SSW	1.4 SW	2.3 SE	4.1 SSE	5.8 SSW	3.3 SW	5.6 WNW	3.1 WNW	1.1 SSW	2.5 NNW	14.9 SW	3.6 SW	1.3 SW	3.3 NNW	6.4 SSE	2.3 WSW	2.5 SW	2.8 SW	1.1 WSW	3.4 SSE	0.9 NNW	1.7 S	3.1 SSW	
8時50分	1.9 WNW	3.1 W	4.3 NW	2.2 S	1.5 NW	2.8 ESE	0.4 SE	5.4 NNW	2.3 NNW	2.3 SSE	4.6 SE	6 SSE	3.9 SW	4.5 NW	1.9 NW	1.6 SSW	1.7 WNW	13 SW	3.2 SW	3.8 SW	2 NW	5.2 S	1.9 SW	2.5 SW	2.1 SSW	0.6 WSW	2.9 SSE	0.4 N	2.9 S	3.9 SW	
9時00分	1 W	2.7 WNW	4.7 WNW	3.1 S	1.1 NNE	2.6 SE	0.4 SE	5.1 NNW	2.5 NW	2.6 SSE	3.6 SSE	6.7 SW	4.4 SW	4.7 WSW	2.1 NW	1.8 WSW	2.2 WSW	11.7 SW	3.8 SW	5.5 SW	2.9 NNW	5.2 SSE	2.4 SW	1.6 SSW	2.2 S	1 SW	3.1 S	0.4 NNW	2.5 S	4.6 SSW	
9時10分	1.5 W	2.3 NW	4.7 NW	2.8 SSE	0.9 NW	0.7 SE	0.4 SE	5.3 NNW	2.4 NW	3.4 SSE	3 SSE	6.1 SSE	3.5 SW	4.3 NW	2.7 NW	2.2 W	1.3 NNW	12 SW	3.4 SW	5.5 SW	3.9 NNW	5.9 SSE	2.5 WSW	2.5 SW	3 SW	0.6 N	2.8 SSW	0.8 WNW	2.7 S	3.8 SW	
9時20分	0.7 SSW	2.6 NW	5.5 NW	2.7 S	1.5 WNW	0.4 N	0 N	4.3 NNW	3.1 WNW	3.7 SSW	3.1 SSE	5.9 SSE	3.7 SW	5 S	3.8 WNW	1.4 SW	2 NNW	10.5 SW	2.7 SW	3.9 SW	4.2 NNW	5.6 SSE	2.4 SW	2 SW	3 SSW	1.3 SSW	2.6 WNW	0.4 NW	3 SW	5.6 SW	
9時30分	1 WSW	1.3 NW	6.3 WNW	2.3 S	0.8 W	0.4 NNW	0.4 NNW	3.5 NW	2.8 WNW	3.9 S	1.3 SSE	6.3 S	4.3 WSW	4.8 WNW	5.3 WNW	1.5 WSW	2.8 ESE	11 WSW	3.7 SSW	4.1 SW	5.7 NNW	4.7 S	3.5 SW	1.3 SW	3.2 SW	1.4 W	2.9 SSW	0.5 NW	3 S	4 SW	
9時40分	1.3 W	0.4 NW	6.3 WNW	3 SW	1.2 SW	0.4 SW	0.4 NW	4.3 NW	3.4 WNW	2.5 S	2.3 S	6.3 S	4.9 SW	5.5 WSW	6.3 NW	1.8 WNW	2.5 WNW	10.4 WSW	3.1 SSW	2.8 S	5.8 NNW	5.5 S	3.2 SW	1.4 WNW	3.2 SW	1.5 W	3.6 WNW	1.3 NNW	3.2 SW	5.7 SW	
9時50分	2.1 WNW	1.6 ENE	4.9 WNW	3.7 SSW	2.1 SSW	0.5 SSW	0.4 S	3.5 NW	2.7 WNW	3.1 SSW	2.3 S	6.2 SSE	5.3 SW	8 W	7.9 NW	2.3 WNW	1.8 NW	10.7 WSW	4.3 SSW	3.1 SW	5.6 NNW	6.7 SSE	2.9 SW	2 SW	3.4 WSW	1.6 WSW	3.1 WNW	1.5 WNW	2.9 SSW	4.9 SW	
10時00分	1 NW	1.4 NNE	5 WNW	3.2 SSW	2.1 SSW	1.1 W	1 S	4.4 NW	3.8 NW	2.5 SSW	2.1 SE	4.7 SSE	4 WSW	6.8 WSW	8.8 NW	2.5 W	2.3 N	9.7 WSW	3.3 SSW	3.9 SSW	5.4 NNW	5 SSE	2.3 WSW	2.2 WSW	3.5 SW	1.9 W	3.2 SW	0.5 WNW	1.8 S	5.3 SW	
10時10分	1.9 WNW	2.6 NW	5 NW	3.2 SSW	1.7 SSW	0.8 SW	0.4 S	3 NNW	3.3 NW	2.9 S	2.3 SSE	4.9 SSE	4.1 SW	7 W	9 WNW	2.5 W	2.1 NNW	10.6 WSW	4.2 SSW	3.6 SSW	5.9 NNW	5.3 S	2.4 SW	2.7 WSW	2.9 SW	2.3 SW	3.1 SSW	2.3 NW	2 S	5.5 SW	
10時20分	1.4 WNW	4.1 W	4.8 NW	2.8 SSW	1.9 SSW	0.4 SW	0.4 S	3 N	4.3 WNW	3.6 SSW	1.6 SW	4.6 S	3.9 WSW	7.2 WNW	7.6 WNW	2.7 W	2.6 NNW	9.5 SW	3.6 SSW	2.4 SW	6.8 NW	6 SW	2.8 WSW	1.5 WSW	2.9 SW	2.1 SW	3.5 SW	2.7 NW	2.7 SW	5.6 SW	
10時30分	2.7 WNW	3 SW	5.7 WNW	2.7 SSW	1.9 S	0.4 WNW	1 NNW	4.3 WNW	4.4 WNW	4.2 SSW	1.8 S	5.5 S	5.9 WSW	6.7 WNW	8.3 WNW	2.6 W	3.9 NNW	10.9 SW	3 S	2.8 SW	8.2 WNW	7 SSE	2.4 WSW	2.6 WSW	3.5 SW	2.1 SW	3.7 WNW	4 S	3.1 SW	5.3 SW	
10時40分	1.9 W	1.5 SW	5.1 NW	3.8 SW	2 SSW	0.6 ESE	1.1 W	4.4 WNW	3.6 WNW	4.1 SSW	2.3 SSE	6.1 S	6.2 WSW	5.6 WNW	7.7 NW	2.4 W	3.9 NNW	12.2 SW	3.6 S	2.9 S	8.2 WNW	7.7 SSE	1.7 SW	1 SSW	3.3 SSW	2.3 W	3.4 SW	4 NNW	2.3 S	6 SW	
10時50分	2.2 WNW	0.9 SE	5.4 WNW	3.3 SW	2.1 SSW	3 ESE	1.4 WNW	3.8 NW	3.4 WNW	5.4 SSW	2.4 S	6.1 S	6.7 WSW	6.4 WNW	7.9 WNW	1.9 W	4 WNW	11.2 SW	3.8 S	2.8 SSE	7.9 WNW	8.2 SE	1.1 WSW	2.3 WSW	3.8 W	2.6 SW	3.7 SW	4.9 NNW	3.6 WSW	6.5 WSW	
11時00分	3 WNW	0.8 ESE	5.8 NW	2.7 SSW	2.5 SW	3 SE	1 W	4 NNW	2.4 WNW	4.6 SSW	1.5 SSE	6.2 SSW	6.1 SW	6.4 WNW	8.7 W	2.1 WNW	3.9 W	11 WSW	2.9 SSW	3 SSE	7.2 WNW	8.3 SE	1.1 SW	2.4 WSW	4.2 SW	2.8 SW	2.7 NW	7.1 NNW	3 SW	6.7 SW	
11時10分	2.4 WNW	0.7 SE	5.6 WNW	2.8 SSW	3.6 SW	3.3 W	2 NW	4.1 W	2.1 W	5.8 SW	1.6 SSW	5.4 SSW	4.8 WNW	7.1 WNW	7.6 W	2.2 W	2.7 WNW	10.3 WSW	3.9 S	2.5 NW	7.6 SSE	7.7 SW	3 SSW	4.4 SW	3.5 WSW	2.8 WNW	1.9 SW	10.4 NNW	2.9 WSW	6.8 WSW	
11時20分	2.1 WNW	1.5 E	7.6 WNW	3 SW	3.2 SSW	4.2 SSW	2.4 NW	4.4 W	2.6 WSW	5.3 SSW	1.7 S	4.2 S	5.6 W	6.9 WNW	7.5 WNW	4.5 SSW	3.7 WNW	12.4 WSW	5.8 S	2 SSE	7.9 NW	6.5 SSE	3 SSW	4.1 SW	3.3 SSW	2.7 SW	2.1 W	9 NNW	2.8 SW	7.2 SW	
11時30分	2.3 WNW	1.8 WSW	9 WNW	3.4 SSW	3.8 SSW	2.9 SSW	1.7 SSW	5 W	2.5 W	6 SW	3.2 S	4.1 S	6.2 W	8.2 W	7.1 W	4.7 S	4.6 WNW	12.5 WSW	5.1 SSW	2.3 SSE	8.7 NW	7 SE	3.1 SSW	3.6 SSW	3 WSW	3.2 WSW	2.6 NW	8 NNW	1.7 SSW	7.4 SW	
11時40分	2.4 W	2.5 WSW	8.3 NW	3.5 SSW	3.3 SW	3.1 S	1.6 S	5.1 NW	3.1 WNW	6.6 SW	2.5 SSE	4.7 SSE	6.2 SW	9.1 WNW	8.8 WNW	3.1 SSE	4 WNW	11.1 WSW	4 SSW	3.3 SSE	8.3 NW	7.3 SE	2.3 SW	3.2 SW	3.1 W	3 WSW	10.5 NNW	2.2 NW	6.2 SW	6.2 SW	
11時50分	3 W	2.6 WSW	7.2 NW	3.7 SW	3.5 SW	4.6 S	1.5 SW	4.7 WNW	3.1 WNW	5.1 WSW	2.8 SSE	4.8 SSE	6.1 SW	8.4 WNW	7.8 WNW	3.6 SSE	3 WNW	11.1 WSW	5.1 SW	4.9 S	7.8 NW	6.4 SSE	1.8 SW	2.5 SW	2.7 W	2.6 W	2.5 WNW	10.5 NNW	3.9 WSW	7.9 SW	

上段：平均風速 (m/s) 下段：風向

表 50m高・2017年9月・10分値④

	1日	2日	3日	4日	5日	6日	7日	8日	9日	10日	11日	12日	13日	14日	15日	16日	17日	18日	19日	20日	21日	22日	23日	24日	25日	26日	27日	28日	29日	30日	31日
12時00分	3.7 WNW	2.5 WSW	7.3 NW	2.8 SW	3.4 SW	6.4 SSE	0.5 SW	5.3 WNW	2.6 WNW	4.3 WSW	2.3 SSE	5 SSE	5.4 SW	8.4 W	7.9 WNW	5.9 SSE	2.2 NNW	11.1 WSW	3.9 SW	5.9 SSE	8.5 NW	6.6 SE	0.8 SW	2.1 SW	3.3 SW	2.3 W	2.7 SSW	9.2 NW	1.5 SW	7.3 WSW	
12時10分	3.8 WNW	0.5 S	7.4 NW	2.5 SW	3.5 SW	5.5 SSE	1.3 WNW	5 WNW	2.7 W	6.6 SW	2.1 S	5.4 SSE	4.7 SSW	7.7 WSW	8.6 WNW	6.5 SSE	4.5 WNW	13.3 WSW	4.2 SSW	5.6 S	8.2 NW	7.4 SE	0.7 SE	1.1 SSW	1.9 S	2.8 W	3.5 SW	10.8 NNW	2.7 WSW	10.1 SW	
12時20分	3.5 WNW	1.3 ENE	8.2 NW	3.1 SSW	3.1 SW	6.6 SSE	0.4 WNW	4.5 WNW	2.3 WNW	5.9 WSW	3.4 S	6.3 S	4 SW	8 W	9.8 NW	5.9 SSE	4.2 WNW	13.5 WSW	5.1 SW	6.2 SSE	9.5 NW	7.7 SE	2.3 SW	1.6 SW	3.5 WSW	2.5 WNW	2.8 SSW	11.2 NW	2 SW	10.7 SW	
12時30分	3.1 NW	1.3 S	6.8 NW	2.7 SSW	2.9 SW	4.6 SSE	1.2 WNW	4.8 WNW	2.1 WNW	6.2 SW	3.9 S	5.5 SSE	4.8 SW	8.8 WSW	8.9 NW	6.3 SSE	4.1 WNW	14.2 WSW	5.9 WSW	7.3 SSE	9.4 SE	8.5 SE	2.5 SW	1.5 S	2.8 WSW	2.8 WSW	2.2 SSW	11.7 NNW	4 SW	8.6 SW	
12時40分	3.4 WNW	3 W	6.6 NW	3 SW	3.2 SSW	3.1 SSE	2.6 WNW	4.8 WNW	2.3 WNW	6.7 SW	4.9 SSE	4.8 S	5.8 SW	8 NW	6.3 NW	4.7 SSE	3.9 N	11 WSW	4.9 SW	6.5 S	8.3 NW	8.2 SE	3.5 SW	1.4 SW	2.1 WSW	3.3 WSW	1.9 S	10.2 NNW	5.1 SW	7.3 WSW	
12時50分	4 W	2.6 WNW	8 NW	2.3 SSW	3.8 SSW	1.7 SSE	2.2 W	4.7 WNW	2.2 WNW	6.9 SW	5.2 SSE	4.7 S	6.5 WSW	8.7 WSW	6.8 NW	4.9 SSE	2.7 WNW	8.9 WSW	3.7 SW	5.4 S	8.6 NW	6.6 SE	3 SW	1.4 SW	3 SW	2.9 W	1.9 S	9.3 NNW	5.3 SW	8.7 SW	
13時00分	3.2 WNW	1.9 WSW	9.6 WNW	2.2 SSW	4.1 S	1.2 SSW	1.5 W	4.2 NW	1.9 W	6.5 WSW	5.5 SE	6.1 SSW	6.8 WSW	8.9 WSW	6.7 NW	5.1 SSE	2 W	9.2 WSW	4.6 SW	6.4 SSE	9 NW	6 SE	2.5 SW	1.5 WSW	2.7 SW	2.3 W	2.2 SSW	6.5 NW	4.4 SW	11.1 WSW	
13時10分	3.6 WNW	0.7 SSW	9.1 NW	1.2 WSW	4.1 S	1 SSW	1 W	4.1 WNW	2.4 WNW	7.3 SW	6.6 SE	7.5 SSW	7.5 WSW	9.5 W	6.8 NNW	5.1 SSE	4.1 SW	9.1 WSW	4.6 WSW	5.6 SSE	7 NW	6.9 SSE	1.9 WSW	1.1 SW	2.8 SW	1.7 W	2.3 SSW	9.3 NW	5.7 SW	9.5 WSW	
13時20分	3.3 WNW	0.9 S	9.3 NW	2.5 SW	3.9 SSW	2.4 SSE	1.3 WNW	5 WNW	2.2 WNW	6.6 SW	6.1 SE	7.3 SW	7.9 WSW	9 W	6.1 NNW	5.9 SSE	3.5 WSW	9 WSW	3.9 SW	6.5 SE	7.8 NW	7.2 SSE	1.4 WSW	1.6 SW	2.1 SW	2.1 SW	2.6 SW	8.9 NNW	5.5 WSW	9.6 WSW	
13時30分	3.3 NW	0.5 S	8.6 NW	3.1 SSW	3.9 SSW	2.9 S	2.4 W	5.9 NW	2.8 WNW	6.8 SW	7 SE	8 SW	8.2 W	8.7 W	6.5 NNW	5.1 SSE	2.5 WNW	9.6 WSW	5.6 SW	7.6 SE	8.5 NW	7.6 SE	1 WSW	1.5 SW	3.5 W	1.7 SW	2.8 SSW	8.4 NNW	4.7 WSW	8.9 WSW	
13時40分	3.4 NW	0.4 SE	7.5 NW	1.7 SSW	4.6 SSW	2.4 S	2.1 SW	6.1 WNW	3.4 WNW	6.9 SW	8.1 SE	8.4 SW	8.6 W	9.3 W	5.7 NNW	4 S	2.4 N	9.4 WSW	5.9 WSW	6.7 SE	7 NW	7.5 SSE	1.7 WSW	2.3 SW	2.9 W	2.1 W	3.3 S	8.2 NNW	5.2 SW	10.2 W	
13時50分	2.8 W	0.9 WNW	4.9 NW	1.2 SSW	4.6 S	2.3 SSW	1.6 SSW	6.8 NW	2.6 NW	5.4 W	8.4 SE	8.9 SW	8 W	7.7 W	5.7 NNW	5.2 SSW	3.4 N	12.1 WSW	5.7 WSW	7.7 SE	7.5 NW	7.6 SSE	1.1 W	2.1 SW	3.2 W	2.2 W	3.1 S	8.1 N	6 SW	8 W	
14時00分	3 W	1.1 NNW	6.2 NW	1.6 S	3.7 S	1.2 WNW	2.4 SSW	6.1 NW	2.7 WNW	4.3 W	8.5 SE	9.8 SW	8.4 W	8.9 WSW	6.1 NNW	5.2 SSE	4.5 WNW	12.1 WSW	5.2 WSW	8.1 SE	6.9 NW	6.3 SE	0.6 SW	3.6 SW	3.2 W	2.1 W	3.3 SSE	7.4 N	7 SW	8 WSW	
14時10分	3.2 W	1.3 NW	7 NW	1.1 SW	4.4 SSW	0.4 WNW	2.7 WSW	6.7 NW	2.3 WNW	3.4 WSW	8.3 SE	11.4 SW	7.5 W	10.4 W	7.8 NNW	5.6 SSE	4.2 WNW	10.2 WSW	5.3 WSW	6.6 SE	6.8 NW	6.7 SE	0.4 SW	3 WSW	2.8 SW	2.6 W	2.7 S	6.2 NNW	7.2 WSW	10.4 W	
14時20分	3.5 WNW	2.4 NW	5.8 NW	0.6 SW	3.5 SSE	0.6 WSW	2.6 S	7.4 NW	2.9 W	3 W	5.8 SSE	8.3 SW	6.5 W	7.8 WSW	7.6 NNW	4.4 SSE	3.1 NW	10.4 WSW	5.7 WSW	6.5 SE	7.5 NW	7.6 SE	1 SW	1.9 WSW	3.2 WSW	2 W	1.6 S	7.3 N	7.5 SW	9.5 W	
14時30分	1.9 WNW	2.1 NW	5.9 NW	1.2 W	5.3 SSE	0.5 WNW	5 SSE	6.9 NW	2 W	2.8 W	5 W	8.4 SSW	5.9 WSW	7.8 W	7.1 NNW	3.9 SE	3.5 N	10.9 WSW	5.2 WSW	5.9 SSE	7.5 NW	6.9 SE	1 S	2.5 W	3.5 SW	2.7 WSW	1.2 S	8.3 N	8.8 WSW	6.5 W	
14時40分	2.3 W	0.6 W	5.8 NW	0.7 WSW	4.6 SSE	0.4 WNW	4.7 SSW	8.1 NW	3.1 WNW	3.2 W	6.4 SE	5.3 SW	6.5 W	7.6 W	6.5 NNW	6 SE	2.7 WNW	9.2 WSW	5.8 WSW	6.4 SSE	7.4 NW	8.5 SE	0.9 SW	1.8 W	2.8 W	3.1 SW	1.7 SSW	7.7 N	10 WSW	6 W	
14時50分	3 W	0.5 S	4.4 NW	1.5 SSW	4.2 SSE	0.7 NW	4.4 SSW	8.7 NW	2.2 WNW	4 WNW	8.1 SE	6.9 SSW	7.1 W	8 WSW	6.8 NNW	5.7 SE	2.8 WNW	9.2 WSW	6.2 WSW	5.5 SSE	7.1 SE	8.3 SE	0.4 SSW	2.4 WNW	3.3 SW	1.9 SW	1.2 SSW	5.8 NNW	10.5 WSW	5.5 W	
15時00分	2.6 W	0.9 SW	4.7 SW	1.8 SSW	5.3 SSE	1 SW	3.4 SW	8.6 NW	1.7 NW	2 WNW	8.7 SE	6.8 SW	6.8 WSW	6.8 W	7.4 NNW	4.2 SSE	2.1 NW	10.4 WSW	5.7 WSW	6.1 SSE	7.3 WNW	7.8 SE	1.9 ESE	1.9 NW	2.3 WSW	2 W	1.4 SSW	4.4 NNW	9 WSW	7.2 W	
15時10分	2 SW	0.6 S	5.4 W	1.9 SSW	4 SE	1.7 SSE	4.3 SSW	7.9 NW	1.6 WNW	3.5 WSW	10.3 SE	6.1 SW	5.8 WSW	5.5 WSW	7 NNW	5 SE	3.5 WNW	10.9 WSW	6.2 WSW	7.2 SSE	7.2 WNW	6.8 SE	1.2 SSW	2.1 NW	2.8 WSW	2 WSW	1.4 S	3.4 NNW	6.8 WSW	7.4 WSW	
15時20分	2.1 S	1.3 WNW	6.2 WSW	2.5 SSW	3.9 SE	1.8 SSE	6.6 SSE	8.3 NW	1.9 WNW	2.6 W	10.2 SE	6.8 SW	6.6 WSW	5.1 W	7.1 NNW	5.3 SE	3.6 N	10.3 WSW	5.8 WSW	6.9 SSE	6.9 WNW	8 SE	0.6 W	1.8 WNW	1.6 SW	1.5 W	1.9 S	2.7 NW	6 WSW	6.2 WSW	
15時30分	2.3 S	4.7 NNE	6.6 SW	2.2 SSW	5.2 SSE	2 S	4.1 SSW	8.6 NW	1.4 W	1.6 W	9.7 SE	7.2 SW	6.4 WSW	5.9 W	7.5 NNW	4.9 SE	3.7 NW	9.7 WSW	5.5 W	6.3 SSE	3.4 W	7.3 SE	0.4 NW	2.2 W	2.7 WSW	1.6 WNW	1.9 S	3.8 NNW	5.4 WSW	7.7 SW	
15時40分	1.7 SSW	1.7 NW	6.9 SW	2.4 SW	4.6 SE	2.2 S	5.2 S	8.3 NW	2.3 WSW	2.2 W	9.5 SE	7.5 SW	5.7 WSW	7.9 W	6.6 NNW	4.9 ESE	4.2 W	9.5 WSW	5.6 W	5.5 S	3.5 SW	8.3 SE	0.4 N	2.5 W	2.8 W	2 W	2 SSE	4 NNW	5.3 WSW	10.1 WSW	
15時50分	1.8 SSW	2.2 WNW	7.6 WSW	1.5 SSW	4.8 SE	1.5 SW	4.3 SSE	6.8 NW	2.3 W	2.1 W	8.2 SE	7.3 SW	7 WSW	6.9 WSW	6.8 NNW	3.8 ESE	1.6 WNW	9.2 WSW	6.1 WSW	5.5 S	4.2 WSW	8.4 SE	0.4 NW	1.4 WNW	3.4 WSW	2.9 WNW	1.9 S	4.1 NNW	4.6 WSW	9.2 SW	

上段：平均風速 (m/s) 下段：風向

表 50m高・2017年9月・10分値⑤

	1日	2日	3日	4日	5日	6日	7日	8日	9日	10日	11日	12日	13日	14日	15日	16日	17日	18日	19日	20日	21日	22日	23日	24日	25日	26日	27日	28日	29日	30日	31日
16時00分	1.7 SW	2.6 WNW	7.5 WSW	1.5 SSW	4.8 SSE	0.6 SSW	3.1 SSW	7.9 NW	1.9 WNW	2.7 W	7.1 SE	7 SW	6.8 WSW	7.3 WSW	6.9 N	4.8 ESE	2 WNW	7.9 WSW	5.4 WSW	5.4 S	3.9 WSW	8.5 SE	0.4 NW	1.3 W	2.8 WSW	2.5 W	2.1 S	3.1 NNW	5.2 WSW	8.1 SW	
16時10分	1.2 S	2.9 WNW	5.6 W	2 SW	4.4 SE	0.4 E	4.5 SE	8.1 NW	1.9 WSW	3.4 WNW	7.6 SE	7.1 SSW	6.1 WSW	6.4 WSW	8.3 NNW	6.2 ESE	3.4 WNW	8 WSW	5.3 WSW	4.5 W	4.8 W	9.8 SE	0.4 NW	0.8 SW	2.2 WSW	1.8 WNW	2 SSE	3.3 NNW	5.2 W	7.3 SW	
16時20分	0.6 S	2.8 W	3.5 WNW	2.2 SSW	5.1 SE	0.4 E	2.7 SSW	7.9 NW	2 W	2.6 WNW	6.8 SSE	7.4 SW	5 WSW	6.4 WSW	9.1 NNW	4.9 ESE	3.2 W	8.1 WSW	5.8 WSW	3.7 W	4.2 W	8.5 SE	0.4 NNW	1.3 WSW	2.2 WSW	1.5 NW	1.9 SSE	4 NNW	5.2 W	7.2 SW	
16時30分	0.7 SSW	2.4 WNW	4.1 NW	1.6 SW	5 SE	0.4 ENE	4.3 S	7.6 NW	1.3 W	1.4 WNW	7.9 SE	6.1 SW	6.7 WSW	6.8 W	9 NNW	4.3 ESE	1.1 W	7.7 WSW	5.7 WSW	4.2 W	4 W	8.6 SE	0.4 ESE	0.8 W	3.1 WSW	1.3 NW	1.5 SSE	3.2 W	5.3 W	9 WSW	
16時40分	0.9 SW	3 WNW	5.2 WNW	1.3 SSW	5 SE	0.4 ENE	3.3 SSW	7.9 NW	1.4 W	0.7 WSW	6.6 SE	5.1 SW	7 WSW	7 WSW	8.9 NNW	4.1 ESE	3.6 NE	6 WSW	6.6 WSW	3.9 W	4.2 W	8.6 SE	0.4 SSW	1.5 W	3.2 SW	0.6 NW	1.7 S	3.3 N	6.1 W	6 SW	
16時50分	2.2 SW	2.7 WNW	5.1 WNW	1.2 SSW	5.1 SE	1.2 NE	2.4 S	7 NW	1.7 WSW	0.4 SW	7.1 SE	5.1 SW	6.4 WSW	7.9 WSW	8.5 NNW	2.3 E	7.1 E	6.5 WSW	6.1 WSW	3.4 SW	2.6 W	9 SE	1.2 SSE	1.3 W	3.1 SW	0.4 NW	1.5 S	2.7 N	7.5 WSW	5.5 WSW	
17時00分	1.8 SW	2.3 WNW	5.1 WNW	1.3 SSW	5.4 SE	0.4 NE	2.9 S	6.2 NW	1.6 SW	0.4 W	7 SSE	5.2 SW	5.8 WSW	7.4 SW	8.5 NNW	1.9 NNW	5.2 ENE	6 WSW	6 WSW	3.7 W	3.3 WNW	9.2 SE	0.5 SSE	1.1 W	3.1 SW	0.5 NW	1.2 S	2.8 NNW	8.3 SW	4.8 SW	
17時10分	1.2 SSW	2.1 NW	5.1 NW	1.3 S	5 SE	1 NNW	4 S	6.3 NW	1.6 SW	0.5 WSW	7.8 SE	5.7 SSW	6.4 WSW	7.6 SW	6.8 NNW	1 WNW	2 SSW	6 WSW	5.2 WSW	6.4 NW	4.5 NW	8.8 SE	0.4 S	1.5 WNW	3 WSW	1.3 S	1.8 S	4.7 NW	7.8 SW	5.5 SW	
17時20分	0.5 S	2.2 NW	5.5 NW	0.6 S	5.4 SE	0.4 NW	3 SSE	6.6 NW	0.4 SSW	0.5 WSW	8.9 SE	5.6 SSW	5.5 SW	7 SW	5.6 NNW	1.9 W	0.9 SSW	6.2 WSW	4.6 WSW	12.5 NNW	5.4 NNW	10.1 SSE	1 SSE	0.5 WNW	2.8 WSW	1.3 S	1.9 SSW	3.5 NNW	5.6 SW	5.6 SW	
17時30分	0.4 S	2.9 NW	5 NW	0.9 S	5.2 SE	1 NW	3.8 SSE	6.7 NW	0.5 SSW	0.5 SW	9.4 SE	8 SW	5.5 W	7.1 SW	5.6 NNW	2 W	2.6 W	6.3 SW	5.8 W	8.6 NW	5 NW	8.3 SE	1.4 SSE	0.4 WNW	1.6 WSW	0.8 WSW	2.2 NNW	3.3 SSW	3.9 SSW	5.6 SW	
17時40分	0.4 S	3 NW	3.7 WNW	1.4 S	4.4 SE	0.8 NW	4.1 SSE	6.3 NW	1.1 SW	1.5 S	9.2 SE	7 SW	7.1 WSW	7.2 SW	5.1 NNW	0.8 NW	3.3 WNW	6.6 SW	6.5 W	9.8 SW	3 NNW	8.2 SE	1.9 SSE	0.4 W	1.4 SW	1 NE	2.2 S	3.7 WNW	3.5 SW	5 SW	
17時50分	0.4 S	2.4 NW	3.3 WNW	2 S	5 SE	1.4 WNW	3.4 SSE	5.9 NW	1.1 WSW	1.7 SSE	8.7 SE	6.3 SW	5.9 WSW	6.2 WSW	7.1 NNW	4.3 ESE	2.7 WNW	6.6 SW	5.5 WSW	8.9 SW	0.6 N	7.9 SE	1.8 S	0.5 N	1 SSW	2.1 ESE	2.6 SSW	4.3 WNW	3.3 SW	5.5 SW	
18時00分	0.4 S	2.2 NW	2.9 WNW	1.9 S	4.7 SE	1.6 WNW	2.5 S	6.3 NW	0.4 WSW	2.6 SE	8.8 SE	6.2 SW	6.4 WSW	6.3 SW	5.9 NNW	5.6 E	3.5 WNW	7 SW	5.6 W	8.3 SW	1.3 NW	9.1 SE	1.4 S	0.9 SSE	0.7 SE	2.7 SE	1.9 SW	4.9 WNW	2.9 SW	4.3 SW	
18時10分	0.6 SSW	1.9 NW	4.9 NW	2.2 SSW	4.7 SE	1.5 NW	2.1 S	6.1 NNW	0.8 S	1.8 SSE	9.1 SE	5.3 SW	6.3 WSW	6.3 SW	6.2 NNW	6.1 ESE	3.2 W	7.2 SW	4.9 WSW	6.6 SW	2.3 NW	10.2 SE	0.6 SSW	2.1 SSE	0.4 SSW	2.8 SSE	1.9 SSW	6 WNW	1.7 SW	4.1 SW	
18時20分	0.7 W	1.5 NNW	5.5 NW	0.7 S	5.3 SE	0.8 WNW	2.5 S	6 NNW	1.9 SE	0.9 SSE	9.4 SE	4.8 SW	5.2 WSW	8 SW	6.9 NNW	7.2 ESE	4.3 W	8.1 WSW	3.3 WSW	6.6 NW	2.2 NW	9.8 SE	1 S	2.5 S	0.9 SSE	2.8 S	2.3 NNE	6.9 NW	2.4 SSW	2.9 SW	
18時30分	0.4 W	0.4 N	5.7 NNW	0.5 SSE	5 SE	0.7 WNW	3 SSE	6.4 NNW	1.8 SE	1.4 SSE	8 SE	2.6 SW	4.1 WSW	6.5 SW	5.2 NNW	8.1 ESE	2 SW	7.4 WSW	1.5 WSW	8.4 NW	1.9 NW	10.1 SE	1.3 SSE	2.7 SSE	1.5 SSE	2.4 S	2.5 N	6.1 NW	3.4 SSW	2.3 SW	
18時40分	0.4 W	1 NNE	5.6 NW	1.1 SE	5.6 SE	0.4 WNW	6.4 SSE	6.3 SE	2.3 SSE	1.1 S	9.5 SE	3.2 SW	4.1 WSW	6.2 WSW	4.5 NNW	8.3 ESE	2.6 WNW	6.5 WSW	2.9 WSW	8.9 NW	0.6 NW	9.6 SE	0.4 SSE	2.9 SSE	2.2 SSE	2.4 SSE	2.8 NW	6.2 NW	2 SSW	2.1 SSW	
18時50分	0.5 W	3.6 NE	6.7 NW	2.3 SE	5.2 ESE	0.4 WNW	2.6 SSW	6.2 NW	2.3 SE	1.9 SSW	9.2 SE	2.4 SSW	5 WSW	5.8 WSW	4.1 NNW	5 E	5.2 SE	7.3 SW	1.1 WSW	6.5 SW	0.4 N	10.2 ESE	0.9 SW	2.3 SSE	3.2 SE	2.4 SSE	2 WNW	6.3 NNW	2.6 SSW	2.3 S	
19時00分	1.1 SW	3.2 NNE	6 NW	2.3 SE	3.1 SE	0.4 WNW	2.4 SSE	6.3 NW	2.3 SE	2.3 SSW	7.9 SE	4.2 SW	4.3 WSW	4.9 WSW	5.7 NW	2.7 ESE	3.9 SW	7 SW	0.6 WSW	6.5 SW	0.7 SW	9.3 ESE	0.4 SSW	2.8 SE	3.2 SE	3.2 SE	2.3 WNW	5.9 NW	3.8 SW	3 SSW	
19時10分	1.9 N	2.5 NNE	5.1 NW	3.5 SSE	1.6 SW	0.4 WNW	2.8 SSE	5.9 NNW	2.7 SE	1.9 S	8.3 SE	3.7 WSW	4.7 SW	4.8 W	4.2 NNW	1.2 NNW	2.9 SW	6.8 SW	1.6 WSW	6.4 SW	2.5 SW	9.7 SE	0.4 S	3.2 SE	3.9 SE	3.5 SE	1.1 WSW	6.7 NNW	4 SSW	2.7 SSW	
19時20分	2.2 N	5 NE	4.8 NW	3 SSE	2.8 W	0.4 WNW	2.8 SSE	6.2 NNW	3 SE	1.6 SSE	9.4 SE	5.1 SW	6.3 WSW	4.4 WSW	5.8 NNW	0.5 NNW	4.8 NE	6.6 SW	1.4 WSW	7.6 SW	2.2 SE	10.3 SE	0.4 SE	3 SE	3.6 SE	3.5 SE	1.7 SW	7.1 NW	3.7 SSW	2.4 SSW	
19時30分	2.3 NNW	5.6 NE	5.4 NW	2.9 SE	1 WNW	0.4 S	1.2 S	6.5 SSW	3 SE	2.2 S	9.4 SE	5.9 SW	4.7 WSW	4.7 WSW	5.6 NNW	2.3 NE	2.3 NNW	5.6 SW	0.4 NW	7.3 SW	2.3 ESE	9.9 SE	0.4 ESE	2.6 SSE	3.4 SSE	3.4 SSE	1.1 SSE	7.2 SSW	2.5 SSW	2.9 SW	
19時40分	2.3 N	5.3 NE	6 NW	3.4 SE	0.8 SW	0.4 WNW	2.3 SSW	6.5 NW	3.5 SE	2 SSE	10.7 SE	5.7 SW	4 WSW	3.4 WSW	5.1 NNW	5.8 E	2.4 W	4.4 SW	0.4 NE	7 SW	1.3 ESE	10.5 SE	1.1 ESE	3 SSE	3 SSE	3 SSE	1.8 ESE	6.3 SSW	2.3 SSW	4.7 SW	
19時50分	3 NNW	4.3 NE	5.6 NW	3.7 SE	0.7 SW	0.4 WNW	1.9 SSW	6.2 NNW	3.9 SE	1.4 S	9.9 SE	6.5 WSW	2.7 SW	3.1 WSW	5 NNW	5.5 E	1.7 W	4.7 SSW	1.3 ESE	7.2 SW	0.4 ESE	9.6 SE	0.7 ESE	3.2 SE	3.2 S	3.6 SE	0.7 SSW	5.7 NNW	3 SW	4.8 SW	

上段：平均風速 (m/s) 下段：風向

表 50m高・2017年10月・10分値①

	1日	2日	3日	4日	5日	6日	7日	8日	9日	10日	11日	12日	13日	14日	15日	16日	17日	18日	19日	20日	21日	22日	23日	24日	25日	26日	27日	28日	29日	30日	31日
0時00分	4.1 W	3.9 SE	4.4 SSE	9.4 NW	6.5 NW	0.4 SW	12.6 SE	3.2 NNW	0.4 WNW	2.7 SSW	2.6 SE	6.4 SW	0.4 N	2.2 NNW	1.2 NW	2.5 NW	2.3 SSE	11.2 NW	0.5 NNE	0.7 NNW	2.4 WNW	0.6 WSW	12.1 ENE	10.3 NW	0.4 SSW	6.6 N	0.9 WSW	0.6 WNW	7.2 ESE	6.8 WSW	5.8 WSW
0時10分	3.8 W	3.6 SSE	3.8 S	9.7 NW	5.9 NW	0.4 NW	13.3 SE	3.8 NNW	0.8 SW	3.8 SSW	0.9 SSE	5.8 SW	0.4 N	2.3 NNW	0.4 NW	0.8 WNW	2.4 SSE	11.2 NW	0.7 S	1.8 NW	2.3 ESE	0.7 ENE	14.7 ENE	11.1 NW	0.4 SSW	6.6 N	0.4 SSE	1.5 NW	8.6 ESE	7 SW	5.8 WSW
0時20分	3.1 WSW	3.5 SSE	4.1 S	9.4 NW	5.9 NW	0.4 N	11.8 SE	4 NNW	2.7 SSE	3.7 SW	2.2 SSW	7.4 SW	0.4 NE	0.8 NNW	0.5 NNE	0.4 WNW	1.6 SSE	10.7 NW	0.9 ESE	0.4 NNE	1.1 W	0.5 S	9.1 ENE	10.1 NW	0.8 N	5.7 N	0.4 W	1.4 WNW	9.5 ESE	6.7 SW	5.6 WSW
0時30分	3.3 W	2.3 SSE	4.6 S	8.4 NW	5.5 NW	0.4 N	12.7 SE	3.4 NNW	4.4 SSE	2.4 S	1.9 SSE	8.9 SW	0.4 SSE	0.4 ENE	0.7 N	1 NW	1.1 SE	10.5 NW	1.1 NE	0.6 ENE	1.5 WNW	1.1 WNW	10.6 ENE	9.6 WNW	1.3 NW	6.4 NNW	0.4 W	1.4 WNW	8.7 ESE	6.7 SW	5.6 W
0時40分	2.9 W	3.3 S	3.9 SSW	9.3 NW	4.6 NNW	0.4 NNW	8.9 SSE	2.9 N	4.1 SE	2.5 S	2.8 SE	9.2 SW	0.4 SSE	0.4 ENE	1.4 NNW	3 NNW	1.6 SE	11.1 NNW	2.7 N	0.4 NNW	2.5 WNW	1.4 WSW	13 ENE	9 WNW	0.4 WNW	4.8 NNW	2.7 NW	5.5 ESE	6.3 WSW	6.1 W	
0時50分	2.2 WSW	2.1 SSE	3.6 SSW	8.6 NW	5.3 NNW	0.4 NW	8.2 SSE	2.6 N	3.7 SSE	2.2 S	2.8 SSE	8.2 SW	0.4 ENE	0.6 S	0.7 NNW	3.5 NNW	1.6 SE	10.2 NNW	1 NNW	1 NNW	1.7 WNW	1.5 WSW	13.3 ENE	8 WNW	0.4 WNW	4.4 N	0.6 ESE	2.3 SSE	2.6 WSW	6.1 W	
1時00分	1.4 SW	1.9 SSE	2.8 SSE	8.8 NW	5.3 NNW	0.8 WNW	7.4 S	3.3 N	3.2 S	3.7 SSW	7.7 SW	0.4 SE	0.5 WSW	1 N	3.6 NW	1.3 SSE	10.6 NW	0.7 WSW	1 NNW	2.6 W	1.4 SW	12.3 E	7.7 NW	1.1 N	5.2 N	0.5 WSW	0.7 WNW	1.3 SSE	6.6 WSW	6.2 W	
1時10分	0.7 WSW	3.1 SSE	3 SE	8.3 NW	5.6 NW	0.5 WNW	7 S	3.6 N	2 S	3.2 SSW	4.2 SSW	6.8 SW	0.6 SW	0.6 WNW	1.4 NNE	1.5 NNW	1.4 S	10.6 NW	1.3 W	1.3 NNW	1.8 SW	1.7 WSW	14 ENE	6.7 NW	1.5 N	4.7 WNW	0.4 WNW	0.5 SW	10.8 WNW	5.3 W	
1時20分	1 W	2.7 SSE	3.6 SE	8.9 NW	5.5 NW	0.4 WNW	6.1 S	3.7 N	2 S	1.9 SSW	4.5 SW	6.7 SW	1.6 SW	1.3 WNW	1.6 N	1.2 SSW	0.5 SSE	10.8 NW	1.6 W	1.3 NNW	2.1 WNW	1.5 WSW	14.8 ENE	5.6 NW	1.2 NW	3.7 WNW	0.4 WNW	1.7 WNW	0.6 NW	16.5 NW	4.8 W
1時30分	2.3 W	3.8 SSE	3.2 SE	7.8 NW	5.5 NW	0.4 WNW	6.8 S	3.1 N	2.8 SSE	2.5 SSW	6.3 SW	6.9 S	1 S	0.6 NW	1.9 NNW	1 SSE	0.8 SE	10.9 NNW	0.6 SSE	1.1 NNW	2.9 W	1.1 WNW	18.8 ENE	6.3 NE	1.2 NE	4.2 N	1.5 WNW	2.1 NNW	1.4 NNW	15.4 NNW	3.9 WSW
1時40分	2.4 W	3.3 SE	3.1 SE	7.4 NW	4.9 WNW	0.4 WNW	5.4 S	2.8 N	4.2 SSE	2 S	6.8 SW	6.5 SW	1.3 SSW	0.4 SE	1.9 N	0.6 SE	1.2 SE	10 NW	1.8 SE	0.4 NNW	0.9 SW	0.5 NNW	19.1 ENE	7.9 NNE	0.7 NNE	4.1 N	1.7 SE	2.3 WNW	1.1 NW	12.1 NW	4.7 WSW
1時50分	2.6 W	3.6 SSE	3.4 SE	7.8 NW	4.6 NW	0.4 WNW	6.9 S	2.6 NNE	3.4 SSE	2 SSW	6 SW	7.5 SW	1.5 S	0.4 N	1.6 NNW	0.8 WSW	0.6 SW	10.3 NNW	5.2 ESE	0.4 N	1.9 NW	0.5 SSW	25.9 ENE	9.2 W	1.2 W	5.3 N	1.3 S	2 NW	1.6 NNW	9 NW	5.1 WSW
2時00分	2.4 WSW	3.7 SSE	4.2 SE	7.5 NW	4.3 NW	0.4 SW	7.1 SSE	3.2 N	2.5 SSE	1.1 SSW	6.5 SW	6.7 SW	2.5 SSW	0.4 NW	1.1 NNW	0.4 WSW	1.1 WNW	10.2 NW	7.3 ESE	0.4 ESE	1.7 WNW	0.4 WSW	29.8 ENE	9.1 NW	1 NW	4.7 N	0.4 S	1.7 NNW	1.1 N	9.4 NW	2.5 W
2時10分	3.2 WSW	3.6 SSE	4.5 SSE	7.4 NW	5 WNW	0.4 SW	8.1 SSE	2 N	3.6 SSE	1.2 SSE	4.8 SW	7.3 SW	3.4 SSW	1.8 NW	0.8 NNW	0.4 WSW	0.4 NW	10.6 NNW	6.5 ESE	0.4 ESE	2.5 NW	0.6 SSW	30.9 ENE	7.8 NW	0.4 NW	4.1 N	0.4 S	0.8 NNW	0.4 NW	8.9 NW	1.3 WNW
2時20分	1.9 WSW	3 SSE	3.1 SE	7.3 NW	4.5 WNW	0.4 SW	8.3 SSE	2.3 N	3.1 SSE	1.5 SSE	4.6 SW	7.8 SW	3.3 SSW	2.2 NNW	1.2 NNE	1.3 ESE	1 SSE	10 NNW	7.4 SE	0.4 ESE	3.4 WNW	1.4 ESE	30 ENE	7.7 NNW	0.4 ENE	4.5 N	0.4 S	0.5 SSE	0.9 WNW	8.4 NW	3.3 NW
2時30分	2.2 WSW	2.9 SSE	3.2 SE	7 WNW	4.6 WNW	0.5 ENE	9.1 SSE	2.4 N	3.2 SSE	2.5 SSE	4.7 SW	6.5 SW	3 NW	1.8 NNW	0.5 NNW	1.5 ESE	1.2 SE	9.5 NW	7.7 SE	0.4 SE	2 WNW	4.8 SE	28 ENE	6.6 NNW	0.4 E	4.6 N	0.4 S	1.7 NNW	2.4 SSE	7.9 NW	4.3 NW
2時40分	1.3 WSW	3.3 SSE	2.6 SE	8.2 NW	4.9 WNW	0.4 SSW	9.6 SSE	2.6 N	3.6 SSE	3.1 SSE	3.7 SW	6.4 SW	1.3 SSW	1 NNW	0.4 NNW	0.7 ENE	0.5 SSE	8.7 NW	4.4 SE	0.4 SE	3 NW	5.9 SE	27 ENE	5.6 NNW	1.5 ENE	4.3 NNW	0.4 WSW	2.6 NW	4.3 SE	7.6 WNW	5.5 NW
2時50分	0.4 S	2.9 SE	3 SE	8.3 NW	4.8 NW	0.5 WSW	8.8 SSE	3.2 N	3.4 S	2.9 SSE	5 SW	7.3 SW	2 S	1.4 NW	0.4 NNW	0.6 N	0.4 SSW	9 NW	4.5 NW	0.5 SE	3 WNW	5.3 SE	28.2 ENE	6.4 NNW	3.9 NNE	3.2 N	0.4 NNE	1.6 NW	4.8 SSE	7.7 WNW	5.6 WNW
3時00分	0.5 NE	3.3 SE	3.1 SSE	8.3 NNW	4 NNW	0.7 NNW	10.1 SE	2.3 NNW	3.7 S	3 SE	5.6 SW	6.5 SW	1 S	0.6 NW	0.8 NW	0.4 NNE	0.8 NW	8.9 NW	8.1 ESE	0.8 ESE	0.5 NW	5.5 SE	24.6 ENE	6.1 NW	2.6 WNW	3 N	0.4 ESE	0.7 W	5.2 SSE	6.5 W	6.3 WNW
3時10分	0.7 S	2.9 SSE	3.1 SSE	7.8 NNW	4.8 NNW	0.4 NNW	11.3 SE	2.6 N	2.7 SSE	2.9 SE	5.2 SSW	6.2 SSW	1.5 S	0.7 WNW	0.4 NW	0.4 N	0.4 ENE	9.1 NW	7.1 ESE	0.4 S	1 NW	5.5 SE	14 ENE	6.2 NW	1.9 WNW	2.8 N	0.4 ESE	0.6 SW	4.3 SSE	6 W	6.6 WNW
3時20分	2 WSW	2 SE	3.9 SSE	9.5 NNW	4.6 NW	1 WSW	13 SE	3.4 N	4.2 SSE	2.8 SE	4.9 SW	7.7 SSW	2.1 SSE	1.6 S	0.6 NW	0.6 WNW	0.4 E	9 NNW	7.2 ESE	0.4 SW	1.3 SE	4 SE	14.2 ENE	6.2 NW	0.8 N	2.9 N	0.9 SE	1.3 NW	4 SSE	8.5 WNW	5.2 WNW
3時30分	3.8 WSW	1.5 ESE	5 SSE	8.3 NNW	3.4 NNW	1.7 SSW	11 SE	3.8 N	3.1 SSE	2.6 SSE	5.2 SSW	7.7 SSW	2.1 SSE	1.8 ESE	0.8 NW	2.1 N	0.4 E	10.1 NNW	8.1 SE	0.4 SE	1.5 NNW	4.8 SSE	14.5 ENE	4.6 NW	1.5 E	3 SSE	1.5 NW	0.5 NW	2.8 S	10.6 WNW	4.2 W
3時40分	3.6 WSW	0.4 SE	5.3 SSE	7.4 NNW	3.6 NNW	1.1 SSW	12.7 SE	3.7 N	2.8 SSE	2.6 SSE	4.6 SSW	6.8 SSW	1.5 SSW	1.3 SSE	0.7 NW	2.6 NNE	0.4 E	10.9 ESE	6 ESE	0.4 SSW	2.3 WNW	3.5 S	15.7 ENE	4.9 SSW	0.4 NNW	4.4 SSW	0.4 NNE	1.1 WSW	3.1 S	12 WNW	5.1 W
3時50分	2.5 WSW	0.7 SSW	4.8 S	7.6 NNW	3.9 NNW	1.5 S	13.6 SE	3.5 N	3.5 SE	2.9 SSE	4.5 SW	5.9 SSW	1.7 SW	0.9 S	0.4 NW	1.4 NNE	0.4 E	10.1 NNW	3.9 SE	0.4 WNW	2.2 WNW	3.3 SSW	21.9 ENE	4.8 NW	0.4 WNW	5.2 N	0.4 S	1 N	3.3 SSE	10.5 WSW	4.7 WSW

上段：平均風速 (m/s) 下段：風向

表 50m高・2017年10月・10分値②

	1日	2日	3日	4日	5日	6日	7日	8日	9日	10日	11日	12日	13日	14日	15日	16日	17日	18日	19日	20日	21日	22日	23日	24日	25日	26日	27日	28日	29日	30日	31日
4時00分	3.8 WSW	1.3 SE	3.5 SSE	7.2 NNW	4.5 NNW	2 SW	12.1 ESE	3.4 NNW	4.2 SE	2.9 SSE	3 SSW	5.2 SSW	0.7 SW	0.4 ENE	1 WNW	0.5 NNE	0.4 N	9.3 NNW	2.8 S	0.4 WNW	0.5 W	1.6 SSW	26.6 ENE	1.7 N	0.4 WNW	4.3 N	0.4 S	3.1 NW	2.6 SSE	9.4 WNW	1.7 SSW
4時10分	1.9 WSW	0.8 ESE	3.7 SSE	7.3 NNW	5.3 NNW	0.7 SW	10 ESE	3 N	4.1 SE	2 SSE	2.6 SSW	4.8 SSW	0.4 SW	0.5 NNE	1.2 NNW	0.4 WNW	0.4 SSW	9.4 NNW	2.4 SSW	0.4 WNW	0.9 N	0.5 ENE	25.6 ENE	3.7 NNW	1.4 NNW	4.5 N	0.4 S	3.4 NW	3.1 SSE	7.2 WNW	0.8 SE
4時20分	1.5 WSW	0.4 NE	3.9 SSE	7.8 NNW	5.7 NNW	0.8 SW	7.7 SE	3.8 N	4.4 SSE	1.9 SSE	1.7 S	4.8 SSW	0.5 SW	0.4 NNE	1.1 NNW	0.4 SW	0.4 SSW	9.3 NNW	4.4 SSE	0.4 N	1.9 NNW	1.3 E	22.4 ENE	3.2 NNW	0.9 NNW	4.9 N	0.4 ESE	2 NW	4.6 SSE	8.6 NW	1.5 S
4時30分	1.2 SW	0.7 WNW	3.9 SSE	7.3 NNW	5.2 NW	0.7 W	7.4 SE	4.4 N	3.6 SSE	1.7 SSE	2.3 SSW	4.9 SW	0.4 ENE	1.2 NNW	0.7 SW	0.4 SSW	9.2 NNW	3.4 SSE	0.4 NW	2.7 NNW	1.3 NE	22.9 ENE	3.4 N	0.8 NW	4.5 N	0.4 SSE	1 W	4.1 SSE	10.3 NW	2.2 SSW	
4時40分	1.2 W	1.3 SSW	3.9 SSE	6.6 NNW	5.8 NNW	0.4 SW	5.4 SSE	3.8 NNW	3.7 SSE	1.9 S	2.6 S	4.9 SW	0.4 SW	0.4 SE	0.4 NNW	0.5 SSE	0.4 SSW	8.3 NNW	2.5 SE	0.4 WNW	2.5 WNW	0.4 ENE	26.2 ENE	4.8 N	0.5 NW	4.7 N	0.4 SW	1 SE	5.9 WNW	9.7 SSW	1.1 SSW
4時50分	1.6 SW	2.3 S	3.7 SSE	7.2 NW	6 NW	0.4 SW	6.5 SSE	3.7 NNW	4.2 SE	1.5 S	3.2 SSW	6.4 SW	0.4 SSW	2.2 NNW	2.8 SSW	0.4 SSW	8.1 NNW	4.2 SE	0.4 W	1 W	0.4 S	27.4 ENE	4.6 NNW	0.4 SSW	4.5 N	0.4 WNW	1.8 NNW	5.6 WNW	8.1 NNW	1 NNW	
5時00分	1.1 SSW	2.7 SSE	3.3 SE	6.9 NNW	6.3 NNW	0.5 SW	5.9 SSE	3.6 NNW	4.2 SE	1 S	3.6 SSW	6 SW	0.4 WSW	0.9 SW	4.2 NNW	0.6 NNW	0.4 SSW	8.2 NNW	2.6 NNW	0.4 W	0.5 WNW	1.8 S	29.7 ENE	4.9 NNW	0.8 SE	4.5 NNW	0.4 WSW	1.8 SSE	5.9 WNW	7.3 WNW	3.2 WNW
5時10分	1.9 SW	2.2 S	1.5 SE	5.8 NNW	5.7 NNW	0.9 W	7.3 SSE	3.8 N	3.6 SE	1.4 SSW	3.9 SSW	5.6 SW	0.4 SW	1.2 NNW	3.3 NNW	1.2 N	0.4 SSW	8.4 NNW	1.5 S	0.4 NW	0.9 NW	1.6 SSE	25 ENE	4.3 NNW	0.8 NNW	4.1 NNW	0.4 ENE	3.3 S	5.9 SSE	6.7 WNW	3 SW
5時20分	1.5 SW	1 S	2 SSE	6.3 NNW	6.2 NNW	0.4 N	7.6 SSE	3.8 NNW	3.7 SE	1.3 SSW	3.2 SSW	3.8 SW	0.4 S	1.6 NNW	2.8 N	0.5 N	0.4 SSW	8.7 NNW	4.5 W	0.4 WNW	1.5 WNW	0.5 SE	20.3 ENE	5.7 NNW	0.9 SSE	3.9 NNW	0.4 ENE	3.1 S	5.2 SSE	6.4 WNW	3.5 WSW
5時30分	2.1 SSW	0.9 S	2.6 SSE	6.8 NNW	6.1 NNW	0.4 N	7.9 SSE	3.2 NNW	3.2 SE	2.2 S	3.1 SSW	2.6 SW	0.4 SE	1.2 NNW	2.9 SE	1.6 SE	0.4 SSW	8.4 NNW	4 SE	0.8 WSW	1.5 WNW	0.4 ENE	15.4 ENE	7 NNW	0.7 S	4.4 WSW	0.4 SW	1.7 SE	5.9 W	4.9 W	4.6 W
5時40分	1 S	0.6 SSE	1.7 SSE	5.8 NNW	5.8 NNW	0.4 NE	7.6 SSE	2.2 N	2.6 SSE	2.2 S	3.5 SSW	2.5 SSW	0.4 SSE	0.4 N	3 N	1.4 SE	0.4 SSW	8.1 NNW	3.3 SE	0.4 W	1.8 W	3 ENE	17.5 ENE	6 NNW	1.7 SSE	4.6 NNW	0.4 SSW	1.8 N	6.1 SSE	7.5 WNW	5.4 W
5時50分	1.6 SSW	1.6 SSE	1.3 S	5.6 NNW	6.3 NNW	1 SSW	7 SSE	3 NNW	3 SSE	2 SSE	3.1 SSW	3 SSW	0.4 SSE	0.4 WSW	2.3 N	0.5 SE	0.4 SSW	9.8 NNW	2 NW	0.4 SE	0.9 W	3.6 N	20.3 ENE	4.4 NNW	1.3 SE	4.7 NW	0.4 ESE	1 W	4.3 SSE	5.6 WNW	6.5 WNW
6時00分	2 SSE	2.9 SSE	2.5 SSW	6 NNW	6 NNW	2.4 SSW	6.5 SSE	3.8 NNW	3.2 SE	1.1 SSE	2.7 SSW	5.8 SW	0.5 SSW	0.5 SW	2.2 NNW	2 SE	0.4 SSW	8.6 NNW	0.6 NW	0.4 S	0.4 WNW	1 WNW	15.6 E	5.3 NNW	1 ESE	4.2 NNW	0.4 ESE	1.7 SW	4.5 SSE	5.7 W	8.6 WNW
6時10分	2 S	4 SE	2.4 SSW	4.7 NNW	5.8 NNW	2.5 SSW	7.2 SSE	3.3 NNW	3 SE	1.4 SSE	3.4 SSW	8.2 SW	0.7 W	1.6 NNW	1.8 NNW	1.6 ESE	0.6 SSE	7.7 NNW	1 NE	0.4 SSW	0.5 WNW	0.9 WSW	6.8 NNW	4.1 NNW	0.4 SE	3.3 NNW	0.4 WSW	0.7 SSE	4.3 WSW	7.9 WNW	8.2 WNW
6時20分	2.7 SW	3.7 SE	2.4 S	5.1 NNW	5.5 NNW	2.2 SSW	6.9 SSE	2.8 N	3.2 SSE	1.6 SE	3.4 SSW	9.1 SW	0.4 SSW	0.5 NNW	2.8 NNW	0.6 ENE	0.4 SE	7.4 NNW	1.3 SSE	0.4 NW	1 NW	1.3 WNW	5.6 NNW	4.2 NNW	0.4 SE	3.4 SSW	0.4 NNW	0.9 SSE	3.5 WSW	7.9 WNW	9.7 WNW
6時30分	2 SSW	3 SSE	3.4 SSW	4.6 NNW	5.1 NNW	1.3 S	8.2 SSE	3.3 N	3.1 SSE	1.4 SE	4.1 SSW	9 WSW	0.7 ESE	1.4 SW	4.2 NNW	0.4 SSE	0.4 SE	6.7 NNW	1.1 SE	0.4 NW	0.6 NNW	0.4 WNW	6.1 WNW	4 NNW	1.1 SW	3.7 NNW	0.4 SSW	3.1 SSE	2.8 WSW	7.9 WNW	10.3 WNW
6時40分	2.7 S	2.6 S	4.5 ESE	5 NNW	4.1 NNW	2 S	6.6 SSE	4.5 N	2.5 SSE	1.4 SE	3.6 SSW	8 WSW	1 SE	0.6 NNW	3.8 NNW	0.4 SSE	0.4 SE	6.2 NNW	1.5 W	0.4 NNW	0.4 NW	7.5 NNW	3.4 NNW	0.7 NNW	3.3 NNW	0.4 SSW	3.1 SSE	5.1 SE	7.7 WSW	10.2 WNW	
6時50分	2.8 S	1.9 SSE	3.4 SE	4.7 NNW	4.4 NNW	3.7 S	6.3 SSE	4.5 N	2.3 SSE	1.7 SSE	3.5 WSW	7.8 SW	0.4 SE	0.6 NNW	2.6 NNW	1.5 SSE	0.4 SE	6.8 NNW	0.8 WNW	0.4 N	0.4 NW	0.4 W	7.1 NNW	2.3 NNW	0.7 SSW	3.4 NNW	0.4 SSW	4.4 SSE	5.1 SE	7.8 WSW	7.1 WNW
7時00分	3.1 S	2.3 SSE	1.5 S	4.3 NNW	3.6 NNW	3.6 S	6 S	3.7 NNE	2.2 S	0.7 SSE	3.3 SSW	5.9 WSW	0.4 SE	1.2 NNW	2.1 NNW	2.2 SSE	0.4 SE	5.9 NNW	1 W	0.5 NW	0.4 S	0.4 SSE	5.4 WNW	2.5 NNW	2 ESE	3 NNW	0.4 SSW	5.1 SSE	3.5 W	6.7 W	6.5 W
7時10分	2.1 S	2.5 S	2.3 SW	4.7 NNW	4.5 NNW	4.4 S	7.6 SSE	4 NNE	2.2 S	0.5 SSE	3.7 SSW	6.5 WSW	0.4 SE	1.5 NNW	2.6 N	2.2 S	0.4 SE	3.9 NNW	1.6 SSW	0.4 SW	0.8 NNW	0.4 E	10.4 WNW	2.7 NNW	1.2 ESE	2.3 NNW	0.4 SSW	2.8 SSE	2.3 WNW	7.5 W	5.7 W
7時20分	2.3 SSW	3.1 SSE	2.4 SW	5.5 NNW	4.5 NNW	7.1 S	6.6 SSE	3.8 N	2 S	1 SSW	3.9 SSW	6.8 SW	0.4 SSW	2 NNW	3.4 NNW	2.4 SSW	0.5 SE	5.1 NNW	2.1 SSE	0.4 NW	1.6 NNW	0.4 E	11 NNW	2.1 NNW	0.4 SE	1.6 NNW	0.4 SSW	3.9 SSE	1.2 NW	8.2 WSW	4.1 WSW
7時30分	1.5 SSE	3.6 SE	2 SW	6.6 NNW	3.7 NNW	8.2 SSE	5.8 S	1.6 NNE	2.5 SSW	1.5 S	4.3 SSW	5.8 SW	0.4 S	1.3 NNW	3.6 NNW	0.9 S	0.8 SE	5.8 NNW	0.7 ESE	1.9 NW	0.4 E	9.5 NNW	2 NNW	2.4 S	0.6 NNW	0.4 SSE	5.2 SSE	3.6 SSE	7.7 WNW	4.8 WSW	
7時40分	1.5 SSE	3.4 SE	3 SW	5.9 NNW	4.3 NNW	7.7 S	5.8 S	2.2 N	2.3 SSE	2.3 SSW	4.8 WSW	5.5 SW	0.4 SSW	0.9 NNW	4 NNW	0.4 SSW	0.7 SE	6.2 NNW	0.4 SE	0.7 WNW	0.9 NNW	0.4 E	9.3 NNW	2.1 NNW	2.8 SSE	0.6 NNW	0.4 SSE	6.7 SSE	2.5 WNW	7.4 WSW	4.5 WSW
7時50分	1.3 SSE	3.2 ESE	2.9 SW	6.2 NNW	4.3 NNW	7 S	4.8 S	1.9 NNW	2.3 SSE	2.5 SE	3.5 SSW	6 WSW	0.4 ESE	0.5 WNW	3.8 NNW	0.4 S	0.6 S	5.7 NNW	0.4 NNW	0.4 NW	0.4 NW	0.4 E	8.4 NNW	3.3 NNW	2.4 NNW	1.1 NNW	0.4 SE	6.2 SSE	2.4 WNW	7.7 WNW	6.1 WSW

上段：平均風速 (m/s) 下段：風向

表 50m高・2017年10月・10分値③

	1日	2日	3日	4日	5日	6日	7日	8日	9日	10日	11日	12日	13日	14日	15日	16日	17日	18日	19日	20日	21日	22日	23日	24日	25日	26日	27日	28日	29日	30日	31日
8時00分	1.5 S	1.2 ESE	2.7 SSW	5.5 NW	3.6 NW	7.2 SSE	4.8 S	1.4 NNW	2.2 SE	1.5 SE	2.4 SSW	4.4 SW	0.4 ESE	0.6 WNW	3.8 NW	0.6 NW	0.7 S	6.1 NNW	0.4 NE	0.4 W	0.5 NW	0.4 E	9.4 NNW	2 N	0.7 SSE	1.3 NW	0.4 SSE	6.1 SE	1.5 SSE	8.5 WNW	4.9 WSW
8時10分	1.6 S	1.8 SSW	3.3 S	5.9 NW	4.7 NW	7.6 S	4.6 S	2.5 NNW	2.1 SE	0.9 SSE	2.5 S	4.4 SW	0.4 ESE	1.1 NW	2.9 NW	0.4 W	0.6 SSE	6.2 NNW	0.4 NNE	0.4 WSW	0.8 NW	0.5 ESE	9.2 NNW	2.2 NNW	2.5 S	0.9 NW	0.4 SW	6.1 SE	0.8 SE	9.2 WNW	3.6 WSW
8時20分	0.7 SW	0.7 SW	3.8 SSW	5.5 NW	5.3 NW	6.8 S	6 S	3 NW	2.4 SE	1.3 S	2 S	6.8 WSW	0.5 ESE	1.2 NNW	2.4 SW	0.6 SW	0.4 SSE	5.9 NNW	0.4 NNE	0.5 SSW	0.5 N	0.4 SE	8.4 NNW	2.3 NNW	2.7 SE	1.5 NW	0.5 SSW	5.8 SSE	1.4 SSE	13.2 WNW	1.8 WSW
8時30分	1.4 S	0.6 SSE	3 SSW	5.4 NW	5.1 NNW	8.3 SSE	6.1 S	2.9 NNW	1.6 SSE	1.1 SSW	2.4 SSE	7.2 WSW	0.4 SE	0.6 W	2.2 NW	0.6 SSW	0.4 S	6.1 NNW	0.4 NNE	0.4 WNW	0.4 NW	0.4 SE	9.6 NW	2.7 NNW	0.9 SSE	1.9 NW	0.6 SSW	6.3 S	1 NW	13.2 NW	3 WSW
8時40分	2 SSW	1.5 SSE	3.5 S	4.6 NW	4 NNW	8.1 SSE	6.5 SSE	3.8 NNW	2.3 SSE	2.5 SW	3.1 WSW	7.5 WSW	0.6 SW	1 WSW	3.6 NW	0.9 S	0.5 SSW	6 NNW	0.4 NNE	0.5 WSW	0.5 NW	0.4 SE	10.9 NW	2.6 NNW	0.4 SW	2.4 WNW	0.8 WSW	7 SSE	1.3 NW	11.1 NW	4 WSW
8時50分	2.6 SSW	2 SE	2.3 S	4.9 NW	3.3 NNW	8.5 SSE	5.7 S	3.8 NW	1.9 S	1.5 SSW	3.2 SSW	7.4 WSW	0.5 WNW	1.8 SW	3.7 WNW	1.7 WSW	0.7 SSW	6 NNW	0.4 NNE	0.6 NW	0.4 NNW	0.4 SE	12.6 NW	3.1 NNW	0.4 NE	1.8 WNW	0.5 SSE	5.7 SSE	1.3 NW	13.8 NW	5.7 WSW
9時00分	2.8 SSW	1.5 SE	2.7 NW	6 NNW	2.5 NNW	8.6 SSE	6.1 SSE	1.9 W	1.5 S	2.4 SSW	4.5 SSW	6.9 WSW	0.6 W	0.6 SW	3.2 NW	1.3 NNE	0.7 WSW	5.3 NNW	0.4 W	0.5 SE	0.4 NW	0.4 SE	11.8 NW	3.3 NNW	0.4 NW	2 WNW	0.6 SSE	6.7 SSE	0.4 NW	13.9 NW	5.4 WSW
9時10分	2.4 S	0.8 SSE	2.8 SSE	5.6 NW	2.4 NW	6.1 S	5.9 S	1.5 W	2.5 SSW	1.5 SSW	4.8 SW	7.3 SW	0.4 SSW	1.8 WNW	2.5 NW	1.5 WSW	1.5 WSW	4.9 NNW	0.4 W	0.4 SE	0.6 NNW	0.7 NNW	11.3 NW	2.7 NW	0.4 SSW	1.8 WNW	1.5 W	4.7 S	0.4 N	14.5 WNW	6.1 WSW
9時20分	2.6 SSW	2.6 SE	3.2 S	4.3 NW	2.8 WNW	6 S	5.9 S	1.8 WNW	2.9 SSW	2.3 SSW	4.6 SW	8.4 WSW	0.4 SSW	2.2 NW	3.1 NW	0.5 SSW	1.1 WSW	4.4 NNW	0.4 W	0.6 NW	0.9 NW	0.6 N	10.1 NW	2.6 NW	0.5 SSE	2 WNW	1.4 S	5.4 SSE	0.7 NNW	13.1 WNW	5.5 WSW
9時30分	2.8 S	3.5 SSW	3.1 SE	4.4 WNW	4 WNW	8 S	4.5 S	2.3 WNW	2.6 S	2.6 SSW	5.4 SW	9.2 WSW	0.4 SSW	2.2 NW	2.6 NNW	0.5 N	1.8 SW	3.8 NNW	0.4 W	0.8 WSW	0.6 NW	1.4 NNW	9.5 NW	3.4 NW	0.4 SSE	2.6 WNW	0.8 S	3.6 SSE	0.5 NNW	11.9 WNW	3.5 WSW
9時40分	2.9 SSW	2.6 SSE	3.3 SSW	4.5 WNW	3.7 NW	7.1 S	6 S	1.3 NW	2.6 SSW	2 SSW	5.4 SW	8.5 WSW	0.5 SSW	1.9 NNW	2.4 NNW	1.4 NNW	1.7 SW	3.4 NNW	0.4 SE	0.4 WNW	0.8 SSW	1.4 NW	9.8 NW	2 NW	0.4 SE	2.6 WNW	0.8 SW	3.6 SSE	0.6 NNE	12.3 WNW	4.7 SW
9時50分	2.5 S	3 SE	2.8 SSW	4.1 W	4.4 NNW	7.1 SSE	6.6 SSE	1.4 NNW	2.9 SSW	2.3 S	4.3 SSW	7.3 WSW	0.5 SSW	1.9 NNW	2.5 NW	2 NNW	1.6 SW	3.1 N	0.7 SSE	1 SSW	0.4 SSW	0.4 NW	9.7 NNW	1.9 NNW	0.4 SSW	2.6 WNW	1 SW	3.9 SSE	0.4 NNE	11.3 WNW	4.8 SW
10時00分	2 SSW	3.3 SSE	3.4 SSW	4.5 W	6 NW	6.7 SSE	6.4 S	1.2 WNW	3.2 SW	2.6 SSW	3.2 SSW	6.2 SW	0.5 SW	1.3 WNW	4.6 NW	1.1 N	1.5 WSW	3.8 NNW	0.4 SE	0.4 S	0.6 NW	0.4 NW	8.9 NW	3.2 WNW	0.4 SW	2.7 WNW	0.6 S	3.5 S	1.1 NW	11.3 WNW	2.3 SW
10時10分	2.3 S	3.4 SE	2.6 SSW	4.3 W	4.9 NNW	6.6 SSE	6.6 SSE	2.3 WNW	3.9 SW	2.1 SSW	2 SSW	6.7 WSW	0.4 SSW	0.8 W	4.9 NNW	1 W	2.2 WSW	4 NNW	0.4 SE	0.4 NNE	1 WNW	0.4 NW	9.6 NW	2.8 WNW	0.4 SSW	2.8 WNW	1.3 SSE	3.4 S	0.5 WSW	11 WNW	1.7 WSW
10時20分	3.1 SSW	3.8 SE	4.1 SSW	4.5 WNW	3.6 NNW	6.1 SSE	6 SSE	2.3 WNW	2.6 SW	2.5 SSW	1.5 SSE	6.5 SW	0.4 SSW	0.8 W	5.1 NNW	0.5 SW	2.2 WSW	3.6 NW	0.4 SE	0.7 WSW	2 WNW	1 S	10 WNW	3.7 WSW	0.4 S	2.3 WNW	1 SSW	6.5 SSE	0.9 SSE	10.2 NW	3.1 WSW
10時30分	4 SSW	1.8 S	3.2 SSW	3.3 W	4 NW	8.4 SSE	5.1 S	2.4 NW	4.5 SW	2.6 SSW	2.1 SSW	6.4 SW	0.4 SSW	0.8 WNW	5.5 NNW	0.9 W	2 W	1.6 WNW	0.4 SE	0.4 NNW	1.4 NNW	0.7 SE	10.8 WNW	2.8 W	1.1 SE	2.1 WNW	1.9 WSW	8.5 SSE	0.4 SW	12.2 NW	5 WSW
10時40分	3.8 S	3.1 SE	2.6 SW	2.6 NW	3.8 NW	8 SSE	3.7 S	1.5 NW	4.5 SSW	1.6 SSW	2.2 SW	6.6 SW	0.4 SW	1.3 WNW	5.4 NNW	0.8 NNE	2.1 W	2.3 NW	0.4 SE	0.5 WNW	1.9 NNW	0.6 SE	11 WNW	1.8 WSW	2.8 SE	2.2 WNW	2 SW	7.6 SSE	12 WNW	5.6 WSW	
10時50分	3.7 S	2 SE	3.4 SW	2.9 W	2.5 NNW	7.7 SSE	2.9 SSW	1.9 WNW	3.1 SSW	2.5 SSW	2.2 SSE	6.2 SW	0.5 SSW	1.9 WNW	5 NNW	0.4 SSW	2.4 W	2.1 NW	0.4 S	0.6 WNW	1.3 NW	0.4 SE	10.2 WNW	2 W	1.7 SSE	2.8 WNW	2.1 SW	7.4 SSE	0.4 ESE	11.3 WNW	4.9 W
11時00分	3.4 SSW	2.3 SSE	2.6 WSW	3.3 NW	3 NW	7.7 SSE	3.6 SSW	3.6 WNW	3 SW	2.6 SSW	1.8 SSE	8.3 WSW	0.8 SW	2.1 WNW	4.3 NNW	2.4 NNW	2.4 WNW	3.3 NNW	0.4 NNE	0.8 WNW	1.4 WNW	0.4 SE	10.1 WNW	2.2 W	1.5 SSE	2.8 WNW	2.1 WSW	5.7 SSE	0.7 NNE	11.9 WNW	3.4 W
11時10分	2.9 S	2.5 S	2.4 W	6.9 NW	3.2 NW	8.9 SSE	2.2 S	3.1 WNW	3.1 SW	4 SW	2.2 SSE	6.3 WSW	0.4 SW	1.9 NW	4.3 NNW	0.7 ENE	2.6 W	3 NW	0.5 SW	0.4 NE	1.2 WNW	0.4 SW	12.4 WNW	1.9 WNW	2.8 SE	3 WNW	1.8 SW	8.4 SSE	1.4 N	11.9 WNW	3.9 WSW
11時20分	3 S	1.6 SSW	2.2 SSW	7.4 W	4.2 NW	8.8 SE	1 S	2.9 WNW	3.5 SW	3.8 SW	3.1 SSW	5.4 SW	0.4 SSW	1.9 WNW	4.1 NNW	0.7 ESE	3 WNW	2.9 WNW	0.4 S	0.8 NW	0.4 WSW	1.8 NNW	13.8 WNW	2.3 W	3.1 SSE	3.6 NW	2.3 W	7.8 SSE	2.8 WNW	11 WNW	3.5 SW
11時30分	3.1 S	1.7 S	2.2 SSW	9.1 W	2.9 NW	8.8 SSE	1.2 WSW	2.6 WNW	3.4 SSW	4.1 SSW	3.1 SSW	6.7 WSW	0.4 SSE	2 WNW	3.8 NNW	1.6 NW	2.2 WNW	2.6 NW	1.9 SSW	2 W	0.4 WNW	1.1 WNW	14.7 WNW	2.6 WNW	1.3 SSW	2.6 WNW	7.9 W	3.1 SSE	8 WNW	5.2 SW	
11時40分	2.8 SSW	2 SSE	1.7 SW	9 WSW	2.1 NW	8.8 SE	1.5 SW	3.1 W	4.7 SW	4.4 SW	4.2 SW	6.4 SW	0.4 S	2.2 W	3.7 NNW	1.8 NW	2.9 W	2.7 WNW	2.3 S	2.4 WNW	0.4 W	1 S	16.8 WNW	2.7 WNW	0.6 SW	4.1 WNW	2.9 W	6.7 WNW	2.4 WNW	8.1 WNW	5.6 SW
11時50分	3.1 S	2.2 S	3.1 WSW	7.6 W	2.5 N	7.2 SSE	1.5 SW	3.8 WNW	4.7 SW	4.8 WSW	4.9 SSW	7.3 SW	0.8 S	2.1 WNW	4.1 NNW	2.1 NNW	2.6 W	2.2 NW	2 S	0.8 WNW	0.4 WSW	0.7 SSE	16.5 WNW	2.1 W	1.1 SSW	3.9 WNW	3.1 WNW	6.8 SSE	0.7 WNW	7.5 WNW	4 SW

上段：平均風速 (m/s) 下段：風向

表 50m高・2017年10月・10分値④

	1日	2日	3日	4日	5日	6日	7日	8日	9日	10日	11日	12日	13日	14日	15日	16日	17日	18日	19日	20日	21日	22日	23日	24日	25日	26日	27日	28日	29日	30日	31日
12時00分	2.9 SSW	2.6 S	5.9 NW	6.5 WNW	2.1 NNW	7.4 SE	1.6 SSW	2.4 WNW	4.7 SW	4.1 SW	3.8 SSW	8.1 SW	0.4 SSW	1.6 WNW	3.9 N	0.7 ESE	2.9 W	2 NNW	2.4 S	0.8 W	0.6 W	0.7 SE	16.8 WNW	2.6 WNW	1.7 SSE	3.9 WNW	3.1 WNW	7 S	0.5 ESE	7.5 WNW	6.3 SW
12時10分	3.2 SSW	3 SSW	6.6 NW	6.9 NW	2.1 NNW	9 SE	1.3 SW	1.3 WNW	5.4 SW	2.5 SSW	3.5 S	7.8 SW	0.5 SSW	0.9 WNW	3.7 N	1.6 NW	2.4 WSW	2.2 NNW	2 SSE	0.4 SSW	0.4 WSW	0.4 ESE	15.3 WNW	3.3 WNW	1.8 SW	3.8 WNW	2.4 WNW	5.8 SSE	0.6 SW	8.5 WNW	7.1 SW
12時20分	2.6 SSW	2.4 SSW	5 NNW	5.6 NW	1.3 N	10.1 SE	1 SSW	2.6 WNW	5.9 WSW	4.6 SW	3.4 S	6.5 SW	0.4 SW	0.8 W	4.1 NNW	1.7 SSW	2.3 W	1.4 NNW	1 SSW	0.4 WNW	0.5 S	0.4 ESE	15.7 WNW	3.5 WNW	1.7 WSW	3.2 W	2.1 W	8.5 SSE	0.7 SW	7.6 WNW	6.4 SW
12時30分	2.9 SW	1.4 S	4.9 NNW	5.9 WNW	1.7 NW	11.8 SE	1.8 SSW	2.3 WNW	4.5 SW	5.2 WSW	3.6 S	5.5 WSW	0.5 NNW	0.4 NW	4.5 NNW	2.5 S	2.4 SW	1.7 NNW	0.8 SSW	1.2 WSW	0.4 W	0.4 N	15.2 WNW	2.8 W	0.7 S	3.5 WNW	2.5 W	8.9 SSE	0.4 ESE	7.7 WNW	5.8 SW
12時40分	3.1 SW	2.7 SSW	5.5 NW	6.6 WNW	1.4 NW	11.3 SE	1.1 SSW	1.7 WNW	5.1 SW	6.2 SW	4.1 S	6.8 WSW	0.7 SSW	0.4 NNW	4.5 SW	3.1 SW	2.7 WSW	2.3 NW	0.7 WSW	0.8 SSE	0.4 SSE	0.4 NNE	15.4 WNW	2.2 WSW	1.1 SSE	3.9 W	2.8 WNW	7.1 SSE	0.4 ENE	8 WNW	6.4 WSW
12時50分	2.9 SW	3.5 S	7.3 NW	9.4 NW	1.7 NW	11.3 SE	1.7 S	1.2 W	4.5 SW	5.3 SW	3.4 S	6.4 WSW	1.5 SW	0.6 WNW	4.4 NNW	2.1 N	3 WSW	2.6 WNW	1.6 WNW	0.5 SSE	0.4 SW	0.4 NW	14.9 NW	2 WSW	0.6 SSE	4.3 WNW	1.5 W	6.8 SSE	0.4 SSW	7.6 NW	6 SW
13時00分	2.8 SW	4.2 SSW	9.3 NNW	9.2 NW	1.2 WNW	11.4 SE	0.7 SE	1.7 SSE	5 SW	5 SW	3.4 S	7.4 SW	2.3 SW	4.3 WSW	0.9 NNW	2.1 NW	2.3 WSW	0.5 WNW	0.8 WNW	0.8 WNW	0.8 SSW	0.4 WNW	14.3 NW	2.3 WNW	0.4 E	4.1 WNW	1.6 W	6.3 S	0.4 N	8.5 WNW	5.6 SW
13時10分	2.6 SW	4.8 SSE	9.3 NNW	8.3 NW	1.8 WNW	11.5 SE	0.9 SSW	0.8 S	5.6 SW	5.7 SW	3.4 SSE	7.4 SW	1.8 W	1.5 W	4.9 NNW	0.6 WSW	2.5 W	2.2 W	0.7 W	0.9 S	0.4 S	0.6 WNW	15.7 NW	2.4 WNW	0.5 S	4.3 WNW	3 WNW	7.4 SSE	0.4 WNW	8.6 WNW	6.3 WSW
13時20分	2.5 SW	3.8 SSE	8.3 NNW	8 NW	1.6 WNW	10.5 SE	1.2 SW	2 WSW	5 SW	7.3 SW	3.1 SSE	7 SW	1.4 W	0.6 W	5 NNW	1 NNW	2 W	2.1 NW	0.8 WSW	0.5 SSW	0.4 S	1.6 WNW	16.6 NW	3.1 WNW	2.3 SSE	3.9 WNW	2.3 W	6.9 SSE	0.4 SW	9.9 W	6 WSW
13時30分	3.5 SSW	3.5 S	6.7 NNW	7.5 NW	0.6 WNW	11 SE	1 SE	2 W	4.5 SW	7.7 SW	3.6 SE	7.8 WSW	0.6 NW	0.6 S	4.7 NNW	1.5 SE	1.3 W	1.4 NNW	0.5 W	0.8 SSE	0.6 SE	2.4 NW	15 NW	2.3 NW	2.2 SSE	3.7 WNW	2.3 WNW	6.4 SSE	0.4 SW	10.9 W	5.7 SW
13時40分	3.7 SSW	5 SSE	4 NNW	8 NW	2.4 W	9.3 SE	2 SE	1.3 WSW	4.8 SW	6.8 SW	3.1 S	6.8 SW	0.9 NW	0.5 S	3 NNW	4.1 SSE	2.7 WSW	1.1 NW	0.4 SSW	1.1 W	0.4 SSE	1.5 NW	17.1 NW	2.2 WNW	0.9 S	4.1 WNW	2.6 W	7.8 SE	0.5 SW	9.7 W	5.3 SW
13時50分	3.8 S	6.1 SE	6 NNW	8.8 NW	2.9 WSW	10.7 SE	2.1 S	0.9 WSW	4.9 SW	8.5 SW	2.6 SSE	8.2 SW	0.7 NNW	0.7 SSE	2.8 N	5.2 SSE	2.2 W	2 NW	0.4 SSE	1.2 WSW	0.5 S	0.9 NW	16.2 NW	2.1 W	1.2 SW	3.3 WNW	2.6 W	6.9 SE	0.4 SSW	8.9 WNW	7.5 SW
14時00分	3.9 S	4.4 SE	8.3 NNW	7.9 NW	2.9 WSW	10.2 SE	2 S	2.8 WNW	2.8 SW	8.4 SW	2.8 SSE	7.4 SW	1.7 NW	2.3 NNW	2.6 N	3.8 NW	1.9 W	2.3 NW	0.4 S	0.7 S	2 W	0.4 NNE	14.5 NW	2 W	0.7 S	3.3 WNW	2.2 WSW	7.3 SE	0.7 SSE	9.5 WNW	8.2 WSW
14時10分	4.2 S	4.2 SSE	8.9 NNW	7.4 NW	3.2 W	8.3 SE	2.5 SSE	0.8 NW	1.8 SW	7.3 WSW	3.1 SSE	6.3 SW	1.9 NW	2.8 SE	3.3 NNW	2.1 NNW	2.4 W	1.4 NNW	0.4 SW	1.2 W	1.1 W	0.8 N	14.8 NW	2.3 NW	0.4 SSE	3.7 WNW	1.5 WSW	6.2 SSE	1.9 ESE	8.1 NW	9.4 WSW
14時20分	4.2 S	4.1 SSE	6.4 NW	6.6 NW	2.5 W	7.9 SE	2.9 SE	1.5 W	1 SW	5.6 SW	3.3 S	6.7 SW	1.4 NW	1.3 SSW	3.3 N	4.5 ESE	2.7 WSW	2 NNW	0.7 SSW	1.2 W	0.4 NNW	1 WSW	16.7 NW	1.8 W	0.6 E	3.5 WNW	1.9 WSW	5.9 SSE	5.4 ENE	7.4 NW	10.3 WSW
14時30分	5 SSE	4.5 SE	5.3 NNW	6.2 NW	1.6 WNW	8.7 SSE	2 S	2.1 WSW	2.3 SW	6.5 WSW	3.5 SSE	6.7 SW	0.9 NW	1.5 SSW	3.5 NNW	6.4 SE	2.5 WSW	2.4 NNW	0.4 SW	0.5 NNE	0.4 NE	0.6 WSW	14.7 NW	1.3 W	0.5 N	3.1 WNW	2.5 W	5.8 SE	1.7 W	9.4 NW	8.1 WSW
14時40分	5 SSE	3.4 SE	5.6 NNW	5.4 NW	1.2 WSW	7.7 SSE	1 SW	3.1 W	2.6 SW	6.3 WSW	3.5 SSE	8.2 SW	1.3 NNW	0.4 SW	3 NW	3.5 SW	3.2 W	2.3 NNW	0.4 W	1.5 NNE	0.6 SE	0.5 SSE	12.7 NW	2.3 W	0.8 NNW	3 WNW	1.9 W	5.7 SE	3.2 NNW	8.7 NW	8.1 WSW
14時50分	4.2 SSE	4.7 SE	5.1 NW	4.1 NW	2.1 W	9.7 SSE	0.6 SSW	2.2 WNW	2.2 SSW	5.5 WSW	4.2 SSE	8.5 SW	1.3 NW	0.7 SW	2.4 NNW	2 W	2.8 W	2.5 NW	0.4 W	1.9 SW	0.6 ENE	0.5 NW	11.9 NW	2.1 WNW	1.1 NW	3.1 WNW	1.5 WNW	5.9 SE	2.4 NNE	7.9 NW	7.3 WSW
15時00分	4.2 SE	4.4 SE	7.3 N	2.1 WNW	1.9 SW	11.1 SSE	0.6 SE	1.9 NW	1.8 SW	4.6 SW	4.1 SSE	9.5 SW	2.2 WNW	1.5 NNW	2.7 NW	1.3 SW	2.4 W	2.3 NW	0.4 WSW	2.5 NW	0.5 SW	3 N	11.4 NW	2.4 WNW	0.5 WNW	3 WNW	1.4 WNW	5.7 SSE	5.9 NE	8.5 WNW	7.5 WSW
15時10分	3.5 SE	4.3 SE	7.4 NNW	3.5 WNW	1 SSW	10.3 SE	0.4 ESE	2.3 WNW	1.6 SW	4.7 SW	3.4 SSE	7.7 SW	0.8 WNW	1.2 SSW	2.1 WNW	4.1 WNW	2.9 WNW	2.2 NW	0.4 SW	2.6 W	1.5 SW	6.2 NNE	10.7 WNW	2.1 WNW	0.4 W	2.8 WNW	2.1 W	5.3 SE	6.3 NNE	8.7 WNW	7.1 WSW
15時20分	3.7 SE	3.6 SE	7.2 NNW	5.3 NW	1.8 WSW	11.5 SE	0.4 SSE	2.5 NW	1.6 WSW	6.7 WSW	3.4 S	5.7 SW	0.8 NW	1.6 SW	1.6 NW	2.6 NW	2.4 WNW	2.8 NW	1 S	1.9 SW	2.7 NW	5.4 NNE	11.2 WNW	1.6 NW	0.6 SSE	2.5 NW	2.2 WSW	7.2 SE	4.3 NNW	8.7 WNW	6.8 WSW
15時30分	3.2 SE	3.6 SSE	7 NW	6.7 WSW	1.8 WSW	12.1 SE	0.8 SSE	2.1 NW	1.3 WSW	7.1 SW	3.4 SSE	4.2 WSW	1.4 WNW	1.2 WSW	1.5 NW	3 NNE	2.5 WNW	2.8 NNW	0.4 WNW	0.7 SSW	2.8 N	5.4 NNE	11.2 WNW	1.2 WNW	1.6 SE	2.5 WNW	1.6 SSW	8 SSE	4.7 WNW	9.3 WNW	7.9 WSW
15時40分	4.1 SE	3.7 SSE	7.2 NNW	6.5 NW	1 SW	14.3 SE	1.7 SSE	2.6 NNW	3.4 SW	7.6 SW	3.2 S	3.7 SW	1.2 WNW	1.5 WNW	2.3 NNW	1.8 SE	3.1 NNW	2.2 NNW	0.4 NW	1.7 NE	1.5 NNW	6.2 NNE	11.1 WNW	0.7 WNW	1.2 SE	2 WNW	1.4 WSW	8.2 SE	5.5 WNW	7.8 NW	7.5 WSW
15時50分	4.9 SE	3.5 S	6.6 NNW	5.7 NW	1.7 SW	11.8 SE	2.2 SE	2.2 NW	3.3 SW	8.8 WSW	2.8 S	2.4 WSW	0.8 WNW	0.9 WNW	3 NW	3.6 S	2.8 NW	1.5 NNW	0.4 N	2.7 WNW	1.8 NNW	6.3 NNE	11.6 WNW	0.4 WNW	0.6 SSE	1.1 W	1.2 WSW	7.3 SE	2.3 NNW	6.9 NW	7.2 WSW

上段：平均風速 (m/s) 下段：風向

表 50m高・2017年10月・10分値⑤

	1日	2日	3日	4日	5日	6日	7日	8日	9日	10日	11日	12日	13日	14日	15日	16日	17日	18日	19日	20日	21日	22日	23日	24日	25日	26日	27日	28日	29日	30日	31日
16時00分	6.5 SE	4.1 S	7.6 NNW	7.2 NW	1.4 SW	11.2 SE	2.7 SE	2.8 WNW	3.5 SW	9.3 WSW	3 S	3 SW	0.5 NW	1 WNW	2.9 NW	3.7 SSW	3.2 NNW	2.3 NNW	0.4 N	1.2 W	0.4 WNW	6.3 NNE	12.7 WNW	0.4 NNE	0.4 ESE	0.9 WNW	2.6 SSW	6.1 SE	1 E	7.3 NW	6.4 WSW
16時10分	7.8 SE	3.5 SSE	7.5 NNW	6.4 NNW	1.9 SW	10.5 SE	1.6 SSE	1.2 NW	2.3 SW	9 SW	2.5 S	3.3 SW	0.7 NNW	1.5 WNW	3.3 NW	2.8 S	3.9 NW	1.4 NNW	1.1 NW	0.6 SW	0.6 SW	3.4 N	13.5 WNW	0.4 NNW	0.8 ESE	0.4 WNW	1.9 SW	3.8 SE	2 ESE	7.6 NW	5.4 WSW
16時20分	7.8 SE	3.7 SSE	6 NW	6.5 NNW	1.6 SW	13.1 SE	0.6 S	0.8 SW	3.9 WSW	8.7 SW	3.5 SSE	4.2 NNW	1.6 NNW	0.6 NW	3.2 NW	2.3 SSE	3.8 NNW	0.7 NNW	1.2 NW	0.4 NE	2.4 WNW	3.9 NNW	13.8 WNW	0.4 W	1.6 SE	0.4 WNW	0.5 SW	4.9 SSE	2.9 ENE	7 NW	5.4 WSW
16時30分	7.9 SE	3.9 SSE	4.4 NW	7.1 NW	0.4 SW	13.6 SE	1.2 S	0.9 SSE	3.3 WSW	8.8 SW	3.1 SSE	3.3 NNW	2.3 NNW	1.8 WNW	2.8 WNW	0.9 SSW	5.3 NW	0.5 NW	0.6 ENE	0.9 NNE	0.6 N	5.2 N	13.9 WNW	0.4 SW	1.2 SSE	0.4 S	0.4 SW	6.1 SE	3.1 ENE	6.6 NW	6.8 WSW
16時40分	6.7 SE	4 SSE	4.2 NNW	7.3 NW	0.5 WNW	14.1 SE	1.4 S	0.4 SSE	3.1 WSW	7.4 SW	3 SSE	3.3 NNW	2.6 NNW	0.4 NNW	3.4 WNW	0.7 SW	4.9 NW	1.2 NW	0.7 N	1.7 W	1.8 W	6.2 NE	13.5 WNW	0.4 SSE	0.9 S	0.4 SSE	0.4 SW	7.3 SE	2.4 NNW	8.6 NW	7.3 WSW
16時50分	8.5 SE	4.5 SE	4.3 NNW	8 NW	1.8 WNW	14 SE	1.5 S	0.4 SE	4 WSW	7.3 SW	1.8 SSE	3.1 SW	1.8 NNW	0.6 NE	3.9 WNW	0.6 N	3.8 NW	0.4 SSW	0.5 W	1.3 WNW	1.3 WNW	4.6 NNE	13.4 WNW	1 SSE	1.6 S	0.4 SSE	0.4 SW	6.1 SE	2.2 NNW	8.8 WNW	6.8 WSW
17時00分	8.8 SE	4.9 SE	4.5 NW	7.4 NW	1.6 WNW	13 SE	2.2 S	0.4 ENE	4 WSW	7.2 SW	4.1 SSW	1.7 WSW	1.3 NNW	1.5 SE	4.3 WNW	1.3 S	3.6 WNW	0.6 SSE	0.6 SSE	1.9 W	0.9 NW	4.8 NNW	13.7 WNW	2.3 S	2 SSW	0.4 SSE	0.4 SW	4.7 SE	0.6 NW	7.2 WNW	7.6 WSW
17時10分	9.3 ESE	5.5 SE	4.8 NW	6.9 NW	0.6 SW	12.1 SE	0.9 S	0.5 ENE	3.9 SW	6.5 SW	4.3 SW	1.7 WSW	0.4 NNW	1.1 SSE	3.7 NW	1.9 SE	3.8 NW	0.5 SSW	0.4 NNW	0.8 W	1.2 N	5.4 NNW	13.6 WNW	0.8 SE	0.8 S	0.4 SSE	1.3 NNW	6.1 SE	0.8 SE	6.8 WNW	6.8 WSW
17時20分	10.2 ESE	6.2 SE	4.8 NW	6.8 NW	0.4 SW	11.8 SE	0.5 S	1.5 ESE	4.3 WSW	5.2 SW	4.5 SW	1.9 SW	0.5 ENE	2.1 SE	3.4 NNW	4 SE	3.6 NW	1.5 SSE	0.7 N	2.1 NNW	1.7 NNW	4.5 NNW	13.6 NW	0.5 SE	0.4 SSE	0.4 SSE	0.9 NNW	3.1 SE	2.3 E	8.5 NW	6.2 WSW
17時30分	8.7 ESE	6.4 SE	4.6 NW	6.6 NW	1.1 SW	10.8 SE	0.9 S	0.7 ESE	3.9 SW	5.1 SW	3.8 SSW	2.7 SW	0.4 SSE	2.2 SE	4.3 NNW	2.7 WSW	4.1 NNW	0.8 SSE	0.5 N	0.8 WSW	2 NNW	4.1 NNW	13.6 NW	1.8 S	0.4 SSE	0.4 SSE	0.4 NNW	3.6 SE	1.9 NNE	9.2 NW	7.5 WSW
17時40分	8.2 ESE	7.5 SE	3.2 WNW	5.7 NW	2 SE	8.7 SE	0.6 S	0.4 ESE	5 SW	5.1 SW	5 SW	3.3 SSW	0.4 SSE	1.1 SE	3.7 N	3.6 S	6.1 NNW	1.2 SE	0.8 N	0.4 SW	0.7 NW	4.9 NNW	13.7 NW	4.3 S	0.4 SE	0.4 SSE	0.6 NNW	2.2 SSW	5.3 NNW	8 WNW	6.1 W
17時50分	7.6 ESE	8.5 SE	2.5 W	5.2 NW	3.2 SSE	6.8 SE	0.4 S	0.6 S	4.9 SW	5.4 SW	4.1 SSW	3.3 SW	0.4 SSE	0.7 SE	4.5 NNW	6.2 SE	7.4 NW	0.5 SE	0.4 W	0.5 N	0.4 NE	3.3 NNW	12.1 NW	4.9 SSE	0.4 NNE	0.5 SSE	0.4 NNE	1.2 WSW	3.2 NNW	5.9 W	5 W
18時00分	6.8 ESE	8.3 SE	2.9 W	4.6 NW	3 SSE	8.9 SE	0.4 S	1.5 W	5.6 WSW	6 SSW	3.7 SSW	2.2 SSW	0.4 SSE	0.4 SE	4.6 NNW	8.8 SE	6.9 NW	1.4 E	1.5 WNW	2 WNW	0.6 NNE	3.4 NW	11.7 NW	1.2 NW	0.5 SSE	0.4 SSE	0.9 NNW	3.8 SE	2.3 N	8.2 WNW	5.1 WSW
18時10分	5.7 SE	7.5 SE	3.3 W	4.1 NW	3 SSE	10.5 SE	1.3 S	0.7 SSW	4 WSW	6 SW	4.1 SSW	2.9 SSW	0.4 SSW	0.4 SE	4.5 N	3.3 SW	5.5 NW	0.4 ESE	2 NW	0.8 NW	1.6 NNW	3.6 N	12.2 NW	0.4 SE	1.4 NNW	0.4 SSE	2.1 NW	6.1 SE	0.6 NNW	6 WNW	5.1 WSW
18時20分	5.7 SE	7.4 SE	2.7 WSW	4 NW	4.6 SE	10.1 SE	0.7 S	0.5 NNE	4 WSW	4.9 SW	4.5 SW	2.5 S	0.4 W	0.4 ESE	5.4 NNW	2.7 SSW	5 NW	0.4 ESE	1 NNW	2.9 NW	2 NNW	3.8 N	10.7 NW	0.8 NNW	2.4 N	0.4 SSE	1.8 WNW	5.2 SE	1.4 WNW	5 WNW	5.7 WSW
18時30分	5.7 SE	8.9 SE	3.1 W	4 NW	5.1 SE	11.7 SE	0.6 S	0.4 NNE	3.1 WSW	5.5 SW	3.8 SW	2 SSW	0.4 W	0.4 N	4.9 NNW	2.5 SSW	5.4 WNW	0.4 ESE	0.5 WNW	4.2 NNW	2.5 N	1.7 NW	11.8 NW	0.7 N	3.2 N	0.4 SSW	1.3 NW	4.5 SSE	3.5 NNW	3.7 WNW	5.3 WSW
18時40分	5.2 SE	10.2 SE	3.7 WSW	4.6 NNW	4.2 SE	9.7 SE	0.9 SSE	0.4 NNE	2.2 WSW	5.4 SW	5.1 SSW	2.9 SSW	0.4 W	0.4 N	5 NNW	1.6 SSW	4.9 NW	0.4 ESE	0.4 NW	1.5 NNW	2.9 NNW	2.8 ENE	11.1 NW	1.4 N	4 N	0.4 WSW	2.3 NNW	4.6 SSE	2.9 NNE	4.8 WSW	5.7 W
18時50分	4.8 SE	10.7 SE	3.8 W	4.6 NW	3 SSE	8.6 SE	0.4 S	0.7 ENE	3.5 WSW	6.2 SW	4.5 SW	4.2 SW	0.4 SW	0.4 N	5.4 NNW	3.3 S	4.6 NW	1 S	0.4 WSW	1.2 WNW	3.9 N	5.3 N	10.8 NW	1.1 N	4.2 N	0.4 WSW	2.5 NW	5.9 SSE	2.3 NNE	5.8 WSW	5.6 WSW
19時00分	4.4 SSE	12.3 SE	4.5 W	5.3 NW	3.2 SSE	7.7 SE	0.4 S	1.6 SSE	2.7 W	6.4 SW	4.1 SSW	2.4 SW	0.4 S	0.4 N	4.9 NNW	2.9 SSW	4.2 NW	1.7 SSW	0.7 SSW	1.1 NNW	3.2 NNW	4.1 NNW	10.7 NW	2.2 N	4.9 N	0.4 N	1.1 NW	9.3 SE	3.9 N	6 WSW	5.2 WSW
19時10分	3.7 SSE	11.2 SE	5 W	5.6 NW	3.7 SSE	7.9 SE	0.4 S	1.6 SSE	2.4 W	6.8 SW	5 SSW	2.7 SW	0.9 S	0.4 N	5.4 N	1.9 S	4.6 WNW	2.4 SSW	0.8 SW	1 NW	1.3 NNW	5.7 N	11.1 NW	1.5 N	4.2 N	0.4 N	0.4 NW	11 SE	5.5 NNW	7.6 W	3.9 WSW
19時20分	4.5 SE	11.3 SE	5.7 W	5.4 NW	4.8 SE	8.7 SSE	0.4 S	1.4 SSE	1 W	6 SW	5.2 SSW	2.9 SW	1.2 S	0.4 N	4.3 NNW	1.2 S	3.9 WNW	1.2 S	0.4 WSW	0.9 WSW	1.6 NNW	6.3 NNW	13.3 NW	0.5 NNE	4.1 N	0.4 N	0.4 WNW	10.8 SE	5.5 NNW	6.5 WNW	3.1 WSW
19時30分	4.1 SE	8.9 SE	5.9 WNW	4.9 NNW	4.7 ESE	7.8 SSE	0.4 S	1.7 SE	2.8 NW	7.1 SW	5.3 SSW	3.4 SW	0.7 SSE	0.4 N	4 N	1.2 SW	3.9 SSW	0.5 SSE	0.4 WNW	2 W	2.2 NW	3.9 NNW	11.3 NW	0.4 N	3.5 NNW	0.4 N	0.7 SW	9.3 ESE	4.3 NNW	4.7 WNW	4.7 WSW
19時40分	4.4 SE	3.9 SSW	5.1 NW	5.2 NW	6.2 SE	6.1 SSE	0.4 S	2.2 SE	5.1 NW	6.2 SW	5.4 SSW	3.2 SW	0.4 SSE	1.4 NW	2.9 N	3.7 SE	3.7 W	1.1 S	0.5 NNW	1.9 W	1.2 WNW	6.5 NNW	12.2 NW	0.4 NNW	3.2 N	0.4 NNW	0.8 SE	10.1 ESE	3.4 N	6.4 NNW	4.3 WSW
19時50分	4.5 SSE	2.5 WNW	5.5 NW	6 NW	7.7 SE	5.2 S	0.4 S	2.5 SE	6.8 W	5.5 SW	4.1 SSW	2.7 SSW	0.4 SSE	1.8 NW	3.5 N	3.3 NW	4.6 W	1.2 S	0.5 NW	1.5 WNW	0.4 NW	3.5 NW	10.9 NW	0.4 S	2.5 NNW	0.4 N	0.8 SE	8.3 SE	3 NNW	4.8 W	3.7 WSW

上段：平均風速 (m/s) 下段：風向

表 50m高・2017年10月・10分値⑥

	1日	2日	3日	4日	5日	6日	7日	8日	9日	10日	11日	12日	13日	14日	15日	16日	17日	18日	19日	20日	21日	22日	23日	24日	25日	26日	27日	28日	29日	30日	31日
20時00分	4.4 SE	2.1 SW	6.4 NW	6.2 NW	8.2 SE	5.6 S	0.4 WSW	2.1 SSE	4.5 SW	5.4 SW	5.3 SSW	1.7 SW	0.4 SSE	1.8 NW	3.8 NNW	0.8 W	3.7 WSW	0.8 S	0.6 N	1 W	0.6 NE	3.3 N	10 NW	0.4 S	2.8 NNW	0.4 N	0.4 SE	8.6 ESE	2.7 NNW	6.6 WSW	3.8 SW
20時10分	4 SE	3.2 SE	6.3 NW	6.5 NW	8.4 SE	7.1 S	0.4 W	2.5 SSE	4 SSW	4 SW	4.5 SSW	2.6 SSW	0.4 SSE	0.5 NW	3.3 NNW	2.7 SSE	4.2 W	0.4 SE	0.8 NNW	2.3 NW	0.5 NNW	5.4 NNW	10.1 NW	0.4 NE	2 NNW	0.4 N	0.4 NW	10.5 SE	2.4 NNW	7.1 WSW	3.5 SW
20時20分	4.1 ESE	2.7 S	7.3 NW	5.6 NW	8.7 SE	7.1 S	0.4 W	2.4 SSE	3.1 S	5 SW	3.9 SSW	2.3 SW	0.4 S	0.4 NW	3.3 NNW	4 SSE	3.9 W	0.4 SE	0.4 NW	1.6 WNW	1.1 NW	5.3 NNW	8.5 NW	0.4 NNE	2.9 NNW	0.4 N	2 NNE	11.4 SE	0.8 NW	5.1 W	3.6 SW
20時30分	3 SE	2.7 SSE	7.2 NW	4.6 NW	7 SE	5.8 SSE	0.4 W	2.2 SE	4.8 SSW	5.3 SW	4.1 SSW	1.9 SSW	0.4 SW	0.4 NW	3.3 N	1.5 WSW	3.8 W	0.5 ENE	0.4 SSW	2.2 WNW	1 WNW	5.6 NNE	7.8 NW	0.6 NNW	3.5 NNW	0.4 SSE	1.8 NNW	11 SE	0.5 N	6.6 WSW	2.5 SW
20時40分	2.7 SSE	4.2 SE	8 NW	4.6 NNW	6.9 SE	7.2 S	0.4 W	2.4 S	4.4 SSW	4.1 SW	4.2 SSW	2 SW	0.4 SW	0.4 NW	3.7 N	0.9 SSE	4.1 SW	0.9 NW	0.4 WNW	2 N	0.4 N	6.1 N	8.6 NW	0.5 NNW	4 NW	0.4 SE	0.6 NW	12.9 SE	0.4 NW	6.5 WSW	2 S
20時50分	3 S	3.7 SE	9 NNW	4.9 NNW	5.1 SE	7.6 S	0.4 W	2.2 S	3.6 SSW	4.1 SSW	4.1 S	2.1 SW	0.4 SW	0.4 NW	4 N	0.4 SSE	4.8 WSW	1.1 W	0.4 WNW	1.1 E	0.5 W	2.4 NW	7.8 NW	0.5 NW	4 NNW	1.1 SE	0.7 NNW	14.5 SE	0.4 N	7.7 WSW	2 SSE
21時00分	3.1 S	4.1 SSE	9.4 NW	5.8 NNW	2.2 SE	6.6 S	0.4 W	1.4 S	4.7 SW	3.3 SW	4.8 SSW	0.5 SW	0.4 SW	0.4 NW	3.7 NNW	1.7 S	4.4 WSW	1 WSW	0.4 WNW	1.4 SW	1.3 SE	1.3 NW	8.3 NW	0.6 WNW	4.2 NNW	1.1 SE	0.8 N	13 SE	0.8 W	7.6 WSW	2.6 S
21時10分	2.7 SSE	5.5 SE	9 NW	6.3 NNW	0.9 SE	5.4 S	1.4 WNW	1.8 SSW	5.2 SSW	1.9 SSW	4.4 SSW	0.7 SSW	0.4 SW	0.4 NW	3.8 NNW	1.5 SSE	4.5 WSW	2.5 SSW	0.4 WNW	0.5 NNE	1.7 WSW	4.4 WNW	6.1 NW	2 NNW	4.4 NNW	1.5 S	1.4 WNW	13.6 SE	1.3 NE	7.1 WSW	2.1 S
21時20分	2.8 SSE	5.9 SSE	7.6 NW	6.4 NW	0.4 NE	6.8 SSW	1.3 NW	0.6 SSW	5.1 SSW	2.2 SSW	4.9 SSW	0.4 SSW	0.4 SW	0.4 NW	3.2 NNW	0.7 S	4.1 W	1.2 SSW	0.5 N	1 WNW	1.6 NW	4.8 WNW	6.8 NW	0.6 N	6 N	0.4 SSE	1.8 NW	12.5 SE	1.8 NE	10.2 WSW	2.5 SSE
21時30分	3.3 SSE	5.6 SE	8.3 NW	6.2 NW	1.3 NNE	6.6 SSW	0.9 NNE	0.4 W	3.9 SSW	2.5 SSW	5 SSW	0.4 SSW	0.4 SW	0.4 NW	2.4 N	1.4 SE	4.3 W	1 NW	0.4 WNW	1.9 WNW	1.8 N	4 WNW	8.7 NW	0.4 SSW	6.7 S	0.5 N	1.4 NW	13.4 SE	1.7 NNE	7.9 WSW	3.2 SSE
21時40分	2.7 SE	6.7 SE	8.7 NW	4.6 NW	0.8 NNE	5.3 SSW	3.1 NE	0.5 WSW	3.8 S	2.9 SSW	5.1 SSW	0.4 WSW	0.4 SSW	0.6 NNW	1.7 NNW	1.7 SE	4.4 W	2.5 NNE	0.4 N	2.7 NW	2.3 NNE	3.8 WNW	8.8 NW	0.4 N	5.8 N	0.4 S	0.6 NW	13.3 SE	4.6 W	9.6 WSW	3.1 SSE
21時50分	2.8 SE	6.4 SSE	8.6 NW	5.1 NW	0.7 N	4.2 S	1.2 N	1.2 SW	2.8 S	5.4 S	4.5 SSW	0.4 NNW	1.2 SSE	1.7 N	2.4 N	2.3 SE	4.6 W	2.3 NNW	0.8 N	3.2 W	3.4 NNW	3.8 NW	8.1 NW	0.4 N	7.1 N	0.4 S	0.5 SW	10.6 SE	6.8 WNW	8.8 W	3.4 SSE
22時00分	3.4 SE	5.7 SSE	8.3 NW	7.1 NW	0.4 N	5.2 S	1.2 N	0.4 WSW	2.7 S	4.5 S	4.5 SSW	1 NNW	1.7 SSE	2.9 N	3.2 NNE	1.7 SSE	5.7 WNW	1.9 NNW	0.6 NNW	0.5 SSW	2.4 NNW	4.4 WNW	8 NW	0.4 SE	6.8 N	0.4 S	0.4 SSW	12.2 SE	3.9 WNW	5.8 W	2.9 SE
22時10分	4.3 SE	5.8 SSE	9.1 NW	7 NW	0.6 N	4.4 SSE	1.8 NW	0.4 S	3 SSW	4.7 SW	5 SSW	2.7 NNW	3.6 SE	3.2 NNW	3.5 N	1.8 SSE	5.6 NW	1.3 NW	0.7 NNW	1.4 WNW	1.5 N	4.3 NW	8.8 NW	0.4 SE	7 NNW	1.9 SE	1.2 SSW	10.9 SE	5.4 WSW	5.8 W	3.5 SSE
22時20分	4.2 SE	6.3 SSE	9 NW	6.5 NW	0.5 N	8.1 SE	2.3 NW	0.4 S	2.3 SSW	4.3 SSW	5.2 SW	2.4 NNW	2.4 S	3.4 NNW	3.1 NNW	2.7 SSE	7.3 NW	0.5 WNW	0.7 NNW	1.7 W	1.9 N	2.7 NW	6.7 NW	0.4 E	6.1 NNW	3 SE	1.7 WSW	9.8 SE	6.7 W	7.1 WSW	3.1 SSE
22時30分	3.4 SE	5.7 SSE	8.4 NW	7 NW	0.9 WSW	9.3 SSE	1.4 WNW	0.4 SSW	3.1 SSW	5.4 SSW	5.4 SSW	1.9 NW	1.9 S	3.3 NNW	3.1 NNW	1.6 SSE	8 NW	0.4 WNW	0.4 NNW	2.7 W	0.9 WNW	4.3 NW	7 NW	0.5 N	6.1 NNW	3.2 SSE	0.6 W	8.4 SE	4.5 WSW	7 WNW	3 SSE
22時40分	3.5 SE	5.8 SSE	8.5 NNW	6.7 NW	0.5 W	5.6 S	0.9 W	0.4 NNW	3.3 SSW	5.8 SW	5.8 SW	1.2 NW	1.4 SSW	3 NNW	2.8 NNW	2.3 SSE	8.5 NW	0.5 W	0.4 NNW	2.1 WSW	1 WNW	5.8 NNW	5.5 NW	1.1 NNW	5.6 NNW	2.7 SSE	1.2 W	8.4 SE	3.6 SW	3.6 W	2.7 SE
22時50分	3.2 SSE	4.9 SSE	9.4 NNW	7 NNW	0.4 S	4.2 S	0.4 W	0.4 NNW	3.1 SSW	5.3 SW	6.2 SW	2.5 NNW	0.9 SSW	2.4 NW	2.2 NW	2.5 SE	8 NNW	1.9 SSE	0.5 NNW	2.2 NNE	1.1 NNE	3.9 NNE	6.7 NNW	0.4 NW	6 N	3 S	1.5 NW	11.1 SE	3.8 SW	1.8 WSW	1.5 S
23時00分	4 SE	5.3 SSE	9.4 NW	7 NW	0.4 W	8.9 SE	0.4 W	0.4 NNW	2.6 SSW	6.8 SW	6.9 SW	2.1 NNW	0.6 NNW	2.2 NNW	2.1 NNW	1.9 SSE	9.2 NNW	1.3 SSE	0.5 NNE	2.3 W	1.5 NNE	4.9 NW	7.1 NW	0.4 NW	5.8 N	2.4 SSW	1.2 NW	11.1 SE	5.4 WSW	2.1 SW	1.3 S
23時10分	4 SE	6 SSE	7.3 NW	7.6 NW	0.4 SW	8.3 SSE	0.5 WNW	0.4 NW	2.1 S	6.4 SW	7 SW	2.1 NNW	0.5 N	2.5 NNW	2.3 NNW	1.4 SSE	9.8 NNW	0.6 S	1.5 NW	1.9 NW	2.3 S	8.8 ENE	8 NW	0.4 NW	5.4 N	0.7 SSW	0.5 NNE	8.4 SE	6.8 SW	4.9 SW	2.5 SW
23時20分	2.3 SSE	6.8 SSE	7.5 NW	8.5 NNW	0.4 SW	9.4 SE	0.9 W	0.4 WNW	1.8 SSW	5.5 SW	6.9 SW	1.5 N	0.4 WSW	2 N	1.3 NNW	1.3 SSE	9.1 NW	1.3 S	1.8 NW	1.9 W	2.7 SSW	4.3 SSE	9.1 NNW	0.4 SSW	5.8 SSE	1.6 SSE	0.7 NNE	8.1 SE	6.7 WSW	3.7 WSW	2.5 SW
23時30分	2.8 SE	5.2 SSE	8.2 NW	7.6 NW	0.4 SW	12.7 SE	2.1 NW	0.5 NNE	2.2 SSW	4.3 SW	6.8 SW	0.9 NW	0.4 SW	2.5 NW	1.6 NW	2.3 S	10.7 NW	5.1 SSE	1.1 NW	3 WNW	1 N	5.1 NNE	8.5 NW	0.6 SSE	6.2 N	1.8 SSE	0.8 N	6.7 SE	6.1 WSW	3.9 SW	1.9 SW
23時40分	3.9 ESE	4.8 SSE	8.9 NW	7.6 NW	0.4 SW	11.5 SE	3.1 NW	1.4 NNW	3.1 SW	2 SSW	7.1 SW	0.9 NW	0.4 SW	2.8 NNW	2.3 NNW	1.7 SSE	10.8 NW	2 ESE	0.5 WNW	2.9 WNW	0.4 N	5.1 NW	9.5 NW	0.4 SW	5.8 N	3.2 SSE	1.5 W	5.8 SE	5.7 WSW	4 SW	2.2 S
23時50分	3.4 SE	3.9 SSE	9.5 NW	6.5 NW	0.4 SW	9.3 SE	3.3 NNW	0.9 NW	2.7 SSW	1.2 SSE	5.9 SW	0.4 N	0.5 WNW	0.9 NW	2.9 NNW	2.3 SSE	10.5 NW	0.9 NE	0.4 N	2.8 W	0.6 WNW	5.8 NNE	10.3 NW	0.4 SW	5.7 N	2.2 SSW	0.9 WNW	7.7 SE	7.6 WSW	5.5 SW	2.8 SSE

上段：平均風速 (m/s) 下段：風向

表 50m高・2017年11月・10分値①

	1日	2日	3日	4日	5日	6日	7日	8日	9日	10日	11日	12日	13日	14日	15日	16日	17日	18日	19日	20日	21日	22日	23日	24日	25日	26日	27日	28日	29日	30日	31日
0時00分	3.2 SSE	4.7 WSW	5.8 SSE	5.6 SW	5.2 NW	2.3 SE	3.2 SSW	0.6 SSE	7.9 NW	5 WSW	8.4 SSE	9 NW	2.6 S	2.5 S	7.1 W	7.8 SSW	5.6 NNW	11.1 SE	6.8 NW	0.6 NW	6.4 SSW	1.3 SE	8.2 SSE	1.4 NNW	0.4 NW	0.4 NW	4.8 WSW	4.6 SSE	3.8 SE	3 NNW	
0時10分	2.4 SSE	3.8 SW	5.9 SSE	3.9 SW	4.6 NW	2.3 SSE	4.1 SW	1.8 SSE	8 NW	3.9 WSW	10 SSE	9.7 NW	1.8 S	2.9 S	6.4 W	6.2 SSW	5.2 NW	10.6 SE	8.1 NW	2.1 NW	5.7 WSW	0.5 ESE	8 SSE	1.4 NNW	0.4 NW	0.4 NW	5.9 WSW	4.7 SSE	3.1 SE	2.3 NNW	
0時20分	3.1 SSE	3.9 SW	6 SSE	3.9 SW	5.1 NW	1.7 SSE	2.9 S	1.9 S	6.7 NW	2.9 SW	10.7 SSE	7.7 NW	1.8 SSE	3.1 S	6.6 WSW	4.7 SSW	5 NNW	9.7 SE	6.9 NW	1.1 NW	8.9 W	0.4 SSE	7.3 SSE	1 NNW	0.4 NW	0.4 NW	6.4 WSW	5.1 SE	2.3 SE	2.8 N	
0時30分	2.4 SE	4.7 SW	6.8 SE	4.1 SW	4.5 WNW	1.3 SSE	3.5 SW	1.3 S	6.1 NNW	2.6 SW	9.5 S	9.1 NW	1.5 S	2.5 S	6.3 W	5 SSW	4.8 NNW	11.5 SE	5 NW	3 NW	8.8 WNW	0.4 SSE	6.7 SSE	0.4 NNW	0.4 NW	0.4 NW	6.3 WSW	5 SE	2 SSW	3.7 NNW	
0時40分	2.8 SE	4.5 SW	6.8 SE	3.4 SSW	4.4 WNW	2.1 SE	2.7 S	0.4 SSE	7.3 NW	2.8 WSW	9.7 S	10.5 NNW	2.5 SSW	2 S	5 W	5 SSW	4.8 NW	11.2 SE	3.9 NW	2 NW	7 NW	0.4 SSE	6.1 SSE	0.4 NNW	0.4 NW	0.4 NW	8 W	4.9 SSE	2.7 WSW	4.1 NNW	
0時50分	2.3 SE	4.8 SW	5.6 SSE	4.7 SSW	4.4 WNW	2.3 SE	3.5 S	0.4 SE	6.1 NW	3.1 SW	9.9 S	11.2 NW	3.1 SSE	2.1 SSE	4.8 WSW	3.5 SW	5.1 NW	11.1 SE	1.7 NW	1.1 NW	7.5 NW	0.4 SSE	5.8 SSE	0.8 NNW	0.4 NW	0.4 NW	8.2 NW	4.2 SSE	2.4 WSW	2.7 NNW	
1時00分	1.5 SSW	3.3 SSW	5.4 SSE	3.2 SSW	4.6 NW	1.8 SSE	2.9 S	0.4 SE	7.4 WNW	3.2 SW	10.5 S	10 NW	1.6 S	1.4 SSE	6 WSW	4.8 SW	4.5 NW	10.5 SE	1.2 NW	1.5 NW	8.4 NW	0.4 SE	5.3 SSE	2.1 NNW	0.4 NW	0.4 NW	6.4 NW	3.7 SSE	2.2 SSW	1.8 NNW	
1時10分	1.8 SSW	3.8 SW	5.9 SSE	4.6 SW	4.2 WNW	0.7 SE	4.3 SW	0.4 SE	6.1 W	4.1 WSW	11.6 S	9.3 NW	1.7 S	1.2 SE	5.6 WSW	5.2 SW	3.3 NW	10.1 SE	1.4 NW	1.8 NW	9.2 NW	0.6 SE	5.9 SSE	3.1 NNW	0.4 NW	0.4 NW	6.4 NW	3.9 SSE	0.7 SE	3.3 NNW	
1時20分	1.7 SSW	4.1 SW	6.1 SSE	5.9 SW	4.7 WNW	1 SE	3.9 S	0.4 SE	6.6 WNW	4.1 SW	11.6 S	9.6 NW	2 S	1.3 S	5 WSW	5.2 SW	3 NNW	10.1 SE	2.6 NW	1.3 NW	9 NW	0.5 SSE	6.5 SSE	3.5 NNW	0.4 NW	0.4 NW	6.4 NW	3.7 SSE	1.8 SSW	3.9 WNW	
1時30分	1.2 S	4.5 SSW	7.6 SE	7.7 WSW	4.7 WNW	0.9 SSE	3.6 S	0.4 SSE	9.3 WNW	4.6 SW	10.7 S	10.4 NW	2.7 S	2 SSW	5.3 SW	5.5 SW	2.4 NNW	10.8 SE	4 NW	0.9 NW	8.5 NW	0.5 S	7.1 SSE	3.2 NNW	0.4 NW	0.4 NW	6.9 NW	3.2 SSE	2 WSW	2.9 WNW	
1時40分	0.8 SW	4.3 SSW	6.7 SE	6.4 SW	4.1 NW	0.9 SE	4 S	0.8 S	6.5 NW	5.9 SW	9.5 S	10.5 NW	2.2 SW	2.5 SSW	6.7 WSW	6.6 SW	4.5 NNW	10.7 SE	4.8 NW	0.4 NW	7.8 NW	0.4 S	8.1 SSE	3.9 NNW	0.4 NW	0.4 NW	5.4 NW	3.6 SSE	3.3 WSW	3.1 WNW	
1時50分	1.4 WSW	4.7 SSW	5.3 SE	4.6 SW	4.1 WNW	1.9 SE	4.3 SSW	0.7 S	7.1 NW	5.1 SW	8.6 S	9.1 NW	2.5 SSW	2.6 SSW	6.5 WSW	6.6 SW	4.4 NW	10.7 SE	4.5 NW	0.6 NW	7.8 NW	0.4 S	8.1 S	3.5 NNW	0.4 NW	0.4 NW	6.8 NW	3.3 SE	4.5 SW	4.3 WNW	
2時00分	0.7 WSW	5.5 SSW	5 SSE	4.4 SW	4.9 W	1.8 SE	4.6 SW	0.9 S	9.9 NW	5.1 SW	7.8 S	9.5 NW	1.7 SSW	3.8 S	6.4 WSW	3.9 WSW	3.5 NW	11.1 SE	4.6 NW	0.4 NW	7.4 NW	0.4 S	8.6 S	3 NNW	0.4 NW	0.4 NW	6.3 NW	3.7 SE	5.4 SW	3.2 WNW	
2時10分	0.4 S	5.8 SW	5.9 SSE	3.4 SW	3.4 WSW	1.2 SE	4.3 SW	0.5 S	2.8 NW	4.6 SW	7.4 SSW	10.5 NW	0.7 WSW	2.9 S	5.3 SW	4.3 SW	3.2 NW	10.5 SE	4.9 NW	0.4 NW	6.4 NW	0.4 S	7 S	2.9 NNW	0.4 NW	0.4 NW	6.1 NW	3.8 SE	6 SSW	1.6 WNW	
2時20分	0.6 SSE	5.3 SW	5.1 SSE	4.1 SSW	2.9 SW	1.1 SSE	5.1 SW	0.7 S	4.8 NW	4.2 SW	6 WSW	10.2 NW	0.9 S	3.2 SSW	3.5 SW	2.6 SW	3 NW	10.2 SE	5.2 NW	0.4 NW	6.6 NW	0.4 SSW	7.2 S	1.9 NNW	0.4 NW	0.4 NW	5.3 NW	3.7 SE	4.5 SW	2.4 WNW	
2時30分	1.1 ESE	4.1 SSW	3.6 SE	5.4 SSW	4.1 SW	1.1 S	4.6 SSW	0.9 S	7.8 NW	2.5 SW	7 SW	8.2 NW	0.4 SSE	2.1 SSW	3.9 SW	2.3 SW	1.6 NW	10.1 SE	5.3 NW	0.4 NW	6.7 NW	0.4 SW	6.8 S	3.2 NNW	0.4 NW	0.4 NW	6.2 NW	2.7 SSE	3.9 SW	3.8 WNW	
2時40分	1 ESE	4.9 SW	2 S	5.3 SSW	5.7 WSW	1.4 SSE	2.9 SSW	1.1 NW	10.2 NW	2.2 WSW	4.4 SSW	7.5 NW	0.7 ESE	1.5 S	4.6 SW	1.7 SW	1 NW	9.4 SE	5 NW	0.5 NW	6 NW	0.4 WSW	6.5 S	3.2 NNW	0.4 NW	0.4 NW	7 NNW	1.9 SE	4.6 SW	2.5 WNW	
2時50分	0.4 SW	3.8 SSW	2.7 SSW	5.1 SSW	5.5 WSW	0.9 SE	2.3 S	0.5 S	13.7 NW	2.4 SW	4.1 S	8.6 NW	1 SE	0.9 SSE	4.7 WSW	2.7 SW	0.9 NW	8.6 SE	5.1 NW	1 NW	6.5 NW	0.4 WNW	5.2 SSE	2.4 NNW	0.4 NW	0.4 NW	7.2 NW	2.3 SE	5.2 SW	0.9 WNW	
3時00分	0.4 NE	4.1 SSW	2 SW	5.4 SSW	6.3 WSW	0.4 SSE	3.2 SW	0.7 SSE	11.1 NW	3.5 SW	3.7 S	9.1 NW	0.7 S	0.9 SE	5 SW	2.2 SW	0.5 N	8.7 SE	5.1 NW	0.4 NW	5.4 NW	0.4 NNW	4.8 SSE	3.1 NNW	0.4 NW	0.4 NNE	6.7 NNW	1.6 SSE	4.6 WSW	0.7 WNW	
3時10分	0.4 NE	4.2 SSW	2.2 SSW	5.1 S	7.1 WSW	0.4 SSE	4 SW	0.4 S	10.3 NW	2.9 SW	4.9 SSW	8.8 NW	1.3 SSE	1.8 SE	5.3 SW	1.7 SW	0.4 NW	9.6 SE	5.1 NW	0.4 NW	6 NW	0.4 ESE	5 SSE	3.7 NNW	0.4 NW	0.4 SSE	6.3 NW	1.4 SE	2.8 WSW	0.4 WNW	
3時20分	0.4 SE	3.7 SSW	1.2 SSW	4.9 SSW	7.6 WSW	0.6 S	5.4 WSW	1 SSE	8.5 NW	3.8 SSW	8.1 SW	10.1 NW	0.6 SSE	2.1 ESE	4.1 SW	1.9 SW	0.7 N	9.6 SE	4.4 NW	0.4 NW	5.2 WNW	0.4 SE	4.6 SSE	3.4 NNW	0.4 NW	0.4 SSE	7 NW	2.9 ESE	3.2 W	1.1 WNW	
3時30分	0.4 E	4 SSW	0.6 SSW	5.4 SSW	6 WSW	1.7 SSE	5.6 SW	0.8 SE	7.7 NW	3.9 SW	7.4 SW	9.9 SW	0.4 ESE	2.2 ESE	3.4 SSW	2.6 SW	2.6 N	9.5 SE	5 NW	0.4 NW	5.6 NW	0.4 S	4.2 S	5.7 NNW	0.4 NW	0.4 SSE	7.2 NW	1 ESE	5.4 WSW	1.7 WNW	
3時40分	0.4 ENE	4.3 SW	0.7 S	7.4 SW	4.5 SW	1.3 SSE	5.2 WSW	0.4 SE	8.4 NW	4.9 SW	7.9 SSW	9.6 NW	0.7 SSE	0.9 ESE	3.6 SSW	3.4 SW	3.9 NNW	9.8 SE	4.5 NW	0.4 NW	5.3 WNW	0.4 S	4.9 S	5.7 NNW	0.4 NW	0.4 SSE	6.8 NW	1.3 ENE	5.7 WSW	1.8 WNW	
3時50分	0.4 ENE	2.6 SSW	1.6 S	7.7 SW	4.1 SW	1.5 SE	4.1 SW	0.4 SE	11.3 NW	4.6 SW	7 SSW	12 NNW	2.5 SE	1.7 ESE	4.1 SW	3.7 SW	3.7 NW	9.6 SE	5.2 NW	0.5 NW	4.2 WNW	0.4 SSE	5.4 S	5.5 NNW	0.4 NW	0.4 SSE	7.7 NW	2.1 NNE	2.7 WSW	0.7 WNW	

上段：平均風速 (m/s) 下段：風向

表 50m高・2017年11月・10分値②

	1日	2日	3日	4日	5日	6日	7日	8日	9日	10日	11日	12日	13日	14日	15日	16日	17日	18日	19日	20日	21日	22日	23日	24日	25日	26日	27日	28日	29日	30日	31日	
4時00分	0.4 ENE	2 SSW	1.8 S	7.1 SW	4.5 SW	1.5 SSE	2.6 SW	0.4 SE	10.5 NW	4 SW	7.9 S	11.9 NW	2.7 SE	3 SE	5 SW	3.5 SW	3 NW	10 SE	5 NW	0.4 NW	4.8 NW	0.5 SE	5.5 S	5.3 NNW	0.4 NW	0.4 SSE	7.1 NNW	1.4 S	2.9 WSW	1.8 WNW		
4時10分	0.5 E	3.2 SSW	2.2 SSE	5.6 WSW	3.8 SW	1.7 SSE	5.2 WSW	1.5 NNE	10.2 NW	4.3 SW	9.9 S	10 NW	1.7 SE	3.1 SE	5.2 SSW	2.5 SW	3.4 NW	7.4 SSE	6 NW	0.4 NW	4.7 NW	0.8 SSE	6 S	4.8 NNW	0.4 NW	0.4 SSE	6.5 NNW	1.4 ENE	2.6 WSW	3.2 WNW		
4時20分	0.7 SE	2.5 SSW	1.7 SSE	3.4 SW	2.6 SW	1.8 S	3.9 SW	2.3 NNE	11.9 NW	4.4 SW	10.6 S	10.2 NW	1.1 SSE	3.8 S	4 SSW	2.7 SW	4.5 NW	8 SSE	5.7 NW	0.4 NW	5 SE	1 SSE	4.4 SSE	4 NNW	0.4 NW	0.4 SSE	6.9 NNW	1.5 SSW	4.4 SW	3.6 WNW		
4時30分	1.5 SE	4.1 SW	2.7 SSE	2.5 SSW	3.3 SW	2.1 S	2.8 SW	2.1 N	12.2 NW	3.8 SSW	11.6 S	9 NW	1.3 SSE	2.9 SSE	5.1 SSW	1.6 SW	4 NNW	5.4 SSE	5.5 NW	0.4 NW	5.9 NW	1.8 SE	4.4 SSE	5 NNW	0.4 NW	0.4 SSE	6.1 S	2.5 SW	2.5 SW	3.3 WNW		
4時40分	1.1 ESE	5.3 SW	2.7 SSE	3 SSW	3.6 SW	2 S	2.2 SW	0.9 NNW	11.4 WNW	3.2 SSW	10.9 SW	7.9 NW	1.8 SSE	3.1 SE	5.5 SW	1.5 SW	3.6 NW	5.4 SSE	6 NW	0.4 NW	5.3 NW	1.7 SE	4 S	5.2 NNW	0.4 NW	0.4 SSE	5.6 NNW	2.2 NE	3 SW	3.2 WNW		
4時50分	1.6 ESE	4.4 SW	2.4 SSE	5 SW	3.3 WSW	2.2 S	2.5 WSW	0.4 NNW	10.3 WNW	3.1 SSW	11.1 SW	6.9 NW	1.6 SSE	3.3 SSE	4.6 SSW	1.9 SW	3 NNW	6.4 SSE	6.6 NW	0.4 NW	6 NW	1.2 SSE	4.6 SSW	6.1 NNW	0.4 NW	0.4 SSE	6.1 NNW	1.7 ESE	3.2 SW	2.3 WNW		
5時00分	1.3 SE	4.6 SW	1.7 SSE	3.8 SW	2.1 SW	2.7 SSE	2.2 W	0.4 N	8.1 WNW	2.5 SSW	9.4 SSW	9.5 NW	1.4 S	3.3 SSE	3.9 SSW	0.7 SW	3.5 NW	7.3 SSE	6.8 NW	0.4 NW	6.5 NW	1 SSE	3.4 S	5.4 NNW	0.4 NW	0.4 SSE	6.7 NNW	1.2 NNE	3.5 SW	2.5 WNW		
5時10分	0.6 SSW	5 SSW	1.8 SSE	3.4 SW	4.1 SW	3.2 SSE	2.3 SSE	0.8 ESE	8.2 WNW	3.2 SSW	8.6 SSW	9.3 NW	1.3 S	3.5 SSE	4.7 SSW	0.8 SW	4.2 NW	7.1 SSE	6.7 NW	0.4 NW	5.3 WNNW	0.7 S	3.4 S	5.4 NNW	0.4 NW	0.4 SSE	5.6 NNW	2 E	3.2 SSW	2.2 WNW		
5時20分	0.4 SSW	4.3 SSW	0.8 SSE	1.7 SSW	4.8 WSW	1.9 ESE	3.7 SW	0.9 SSE	7.2 W	3.6 SW	8.3 SW	9.7 NW	0.5 SSW	2.8 S	5 SW	0.8 SW	4.5 NW	6.8 SSE	7.5 NW	0.4 NW	4.8 NW	1.1 SSE	2.3 S	5.4 NNW	0.4 NW	0.4 SSE	5 NNW	1.6 SSE	3 SW	1.2 WNW		
5時30分	0.6 SSW	3.3 S	0.4 S	2.2 SW	4.8 SW	1.5 ESE	1.6 SSE	2.7 SE	8.9 WNW	3.3 S	10 SW	8.9 NW	1.1 SSW	1.4 SSE	4.9 SW	2.9 SW	3.1 W	8.4 SSE	7.5 NW	0.4 NW	4.7 NW	1.9 SSE	2.1 S	5.4 NNW	0.4 NW	0.4 SSE	5 NNW	1.9 ENE	4.7 SW	0.5 WNW		
5時40分	2.1 SE	3.1 SSW	0.6 S	2.7 SW	4.6 SW	2.1 SSE	2.6 S	2.3 SSE	8.1 WNW	2.4 S	9.1 SW	9.1 WNW	0.7 S	1.2 SE	4.8 SW	3.9 SW	2.9 NW	7.3 SSE	7 NW	0.4 NW	5.7 NW	1.6 S	2.1 SSW	5.4 NNW	0.4 NW	0.4 SSE	5.3 NNW	3.1 E	4.1 SW	1 WNW		
5時50分	3.4 SSE	2.5 S	0.4 S	2.6 WSW	6.3 WSW	1.6 SE	1.8 S	2.6 S	7 WNW	2.6 S	9.6 SW	7.2 WNW	1.4 SE	2.4 SE	5.4 SW	4.7 SW	2.6 NW	7.1 SSE	5.3 NW	0.7 NW	5.6 NW	1.3 SSE	1.9 S	6.1 NNW	0.4 NW	0.4 SSE	5.2 ENE	2.7 ENE	4.4 SW	1.3 WNW		
6時00分	3.2 SE	2.5 S	0.4 SW	4.1 W	5.9 WSW	1.5 S	2.8 SW	2.8 SSE	7.7 W	3 SSW	9.9 SW	6.6 WNW	0.9 SSE	3.2 SSE	4.3 SW	5.2 SW	2.3 WNW	7.2 SSE	5.4 NW	1.7 NW	7 NW	2.1 SSE	1.9 SSE	5.8 NNW	0.4 NW	0.4 S	4.3 NNW	3.1 ESE	4.6 SW	2.3 WNW		
6時10分	3.7 SE	2.5 SSE	0.5 SW	4.6 WNW	6.2 WSW	2.2 SSE	3.4 SSE	2.6 SE	7.8 W	2.7 SSW	10.4 SW	7.6 NW	1.3 SSE	3.2 SSE	3.8 SW	4.3 SW	1.2 WNW	7.7 SSE	4.6 NW	1.2 NW	7.7 WNW	1.6 SSE	2.3 S	5.5 NNW	0.4 NW	0.4 SSE	4.3 NNW	2.3 SE	4.3 WSW	3.8 WNW		
6時20分	3.4 SSE	2.8 SE	0.4 SW	5.5 WNW	6.1 W	2 SSE	3.3 S	2.6 SE	6.8 WNW	3.3 SSE	10.4 SW	8.7 NW	1.7 SE	2.9 SSE	4 SW	6 WNW	1.6 SSE	7.1 SSE	3.8 NW	2.3 WNW	6.6 WNW	1.3 S	1.9 S	5.4 NW	0.4 NW	0.4 SSE	3.7 NNW	2.7 SSW	4.6 WSW	5.2 WNW		
6時30分	2.2 SE	2.5 SE	0.4 SW	4.9 NW	7.7 WNW	2.6 SSE	3.8 SSE	2.2 S	6.7 WNW	3.9 S	12.8 WSW	9.6 NW	2.1 SE	3.1 SSE	2.6 SSW	7.8 SW	0.5 WNW	7 SSE	3 NW	3.6 NW	6.9 NW	1.9 SSE	4 SW	5.8 NW	0.4 NW	0.4 SSE	4.9 NNW	1.1 SSE	3.3 SW	4.9 WNW		
6時40分	1.9 S	2.6 SSE	1.1 SE	3.8 NW	6.6 WNW	2.6 SE	2.8 SSW	1.7 WSW	7 WNW	3.7 S	11.7 WSW	9.2 NW	1.4 E	3.7 SSE	3.3 SSW	7.5 SW	0.6 W	6.3 SSE	2.3 NW	4 NW	6.7 NW	2.7 SSE	4.7 SW	5.9 NW	0.4 NW	0.4 SSE	5.5 NNW	4.2 SW	2.1 SW	3.1 WSW	3.2 WNW	
6時50分	3.1 SSE	2.1 SSE	1 ESE	3.9 NNW	4.5 NW	2.7 SSE	2.8 WSW	0.5 WSW	7.9 WNW	3 S	8.6 WSW	8.4 WNW	0.6 NE	3.4 SSW	3.7 SW	6 SW	0.4 SW	7.2 SSE	2.9 NW	3.4 WNW	6.3 WNW	3.5 SE	5.7 SW	5.2 NW	0.4 NW	0.4 SSE	4.1 SSE	3.3 SW	3 WNW	2.8 WNW		
7時00分	2.6 S	2.1 SSE	0.4 ESE	3.2 NW	5.4 NW	3 SSE	3.3 SW	0.9 W	6.5 W	4.4 S	10.4 WSW	8 WNW	0.7 NNE	4.3 SSE	3 SSW	6.7 SW	0.4 SSE	6.6 S	3.1 NW	3.5 WNW	4.8 WNW	4 SSE	4.1 SW	5.7 NW	0.4 NW	0.4 SSE	3.7 NNW	0.9 SW	2.9 SSW	3.2 WNW		
7時10分	1.8 S	1.8 S	0.6 S	3.9 NW	8.6 WNW	3.7 SE	3.4 SSW	2.7 WSW	9 WNW	4.1 SSW	11.3 WSW	8.2 WNW	1.1 N	4.3 SSE	3.8 SW	6.2 SW	0.4 SSE	6.6 SSE	3.9 NW	3.2 NW	5.1 WNW	4.3 SSE	4.7 SW	5.5 NW	0.4 NW	0.4 SSE	3.7 NNW	0.5 S	2.6 SSW	2.2 WNW		
7時20分	3.4 SW	2.1 S	0.5 SW	5.6 NNW	7.9 WNW	2.6 SE	4.4 SW	2 WSW	8.5 WNW	4.9 S	11.3 WSW	7.1 NW	1 N	3.7 SSE	2.6 SW	4.5 SW	0.9 SSE	7 SSE	3.5 NW	3 NW	6 WNW	4.1 SSE	4.8 SW	5.4 NW	0.4 NW	0.4 SSE	3.3 NNW	0.6 SE	4.6 SSW	1.1 WNW		
7時30分	1.6 S	1.6 SSW	0.6 SSE	6.8 NW	6.6 W	2.4 SE	4.6 WSW	2.8 WSW	7.9 NW	5.1 S	8.5 WSW	5.5 NW	1.7 S	3.8 SSE	1.6 SW	4.4 SW	1 SSE	6.3 SSE	3 NW	2.9 WNW	6.1 WNW	4.7 SSE	4.5 SSW	6.2 NW	0.4 NW	0.4 SSE	5.6 N	2.2 SE	1.5 SW	5.4 WNW	1 WNW	
7時40分	1.8 S	0.8 SSW	0.7 SSE	4 NNW	6.2 W	1.5 SSE	3.3 SW	2.1 SW	9.8 NW	3.6 SSE	8 WSW	6.9 NW	1 SSE	3.8 SSE	2.5 SSW	3.4 SW	1.2 SSE	6.9 SSE	3.2 NW	2.5 WNW	5.2 WNW	3.9 SSE	3.3 S	4.2 NW	0.4 NW	0.4 SSE	5.1 S	1.8 SSE	2.4 WSW	0.9 WNW		
7時50分	1.2 NW	0.4 S	0.8 SE	3 NNW	6.1 W	1.9 SE	3.3 SSW	2.3 WSW	7.6 NW	3.9 S	7.5 SW	6.7 NW	0.9 ESE	4 S	3.1 SSW	3.3 SW	1.3 SSE	6.5 SSE	3.2 NW	2.6 NW	4.6 WNW	3.2 SSE	3.5 S	5.8 NW	0.4 NW	0.4 SSE	2.6 SSE	2 SSE	6.2 WSW	0.4 WNW		

上段：平均風速 (m/s) 下段：風向

表 50m高・2017年11月・10分値③

	1日	2日	3日	4日	5日	6日	7日	8日	9日	10日	11日	12日	13日	14日	15日	16日	17日	18日	19日	20日	21日	22日	23日	24日	25日	26日	27日	28日	29日	30日	31日
8時00分	1.9 SW	0.8 SSW	0.4 S	2.9 NNW	6.5 W	2.5 SSE	1.8 S	1.9 WSW	8.3 NNW	3.4 S	8.8 SW	7.9 NW	0.5 NNE	2.6 S	2.4 SSW	2.5 SW	1.4 SE	5.8 SSE	4.3 NW	2.2 NW	4.2 WNW	3.6 SSE	4.3 S	6 NW	0.4 NW	4.2 S	2.3 N	2.2 SSE	5.9 WSW	1.2 WNW	
8時10分	1.3 SW	0.8 SE	1.2 S	4 NNW	7 W	2.7 SE	2.3 SW	1.3 WSW	9.5 NNW	2.8 S	9.1 SW	8.2 WNW	0.9 NW	3.2 SSE	1.9 SSW	2.3 SW	1.3 SSE	4.5 SSE	4.7 NW	3.4 NW	4 WNW	3.4 SSE	4.1 S	5.4 NW	0.4 NW	4.9 SSW	1.9 N	2.9 SSE	4.7 SW	0.5 WNW	
8時20分	2.6 SSE	0.9 SSE	1.5 S	2.7 NW	7.5 W	3.3 S	1.4 SSW	1.3 SW	9.9 NNW	3.6 SSE	10.6 WSW	7.6 WNW	0.6 NW	3.7 SSE	1.8 S	2.6 SW	1.2 SSE	5.3 SSE	4.3 NW	3.3 WNW	4.2 WNW	3.5 SSE	3.7 SSW	4.2 NW	0.4 NW	6.6 SSW	1.7 NNW	2.8 SSE	3.4 SW	0.4 WNW	
8時30分	1.7 SW	1.3 S	1.6 SSW	0.6 NNW	6.3 W	3.2 W	2.5 W	2.6 WSW	10 NNW	2.4 SSE	7.7 SW	6.4 WNW	0.9 NW	3.8 SSE	2.1 SSE	2.4 SW	0.8 SE	4.6 SSE	4.4 NW	2.4 WNW	4.6 WNW	3.7 SSE	4 SW	3.7 NW	0.4 NW	6.5 SSW	1.9 S	2.7 SW	4.5 SW	0.4 WNW	
8時40分	2.2 S	2.1 S	1 SSE	1.9 NW	5.7 W	4.2 SSW	3.4 SSW	3.6 SW	8.3 NNW	3.4 SSE	8 SW	5.3 WNW	0.4 SE	3.1 SE	3 S	2.8 SW	0.4 SE	4.8 S	4.4 NW	1.6 WNW	4.8 WNW	5.2 SSE	4.1 SW	5.1 NW	0.4 NW	7.8 SSE	0.5 SSE	2.8 SSE	6.3 SW	0.4 WNW	
8時50分	2.4 S	2.3 S	1.9 SW	1.9 NW	3.8 NW	3.8 SE	3.3 S	6.6 SW	8.3 NNW	3.2 SSE	8.8 SW	5.6 WNW	0.5 W	2 W	4.5 SSW	3.6 SW	0.4 SE	5.3 S	4.1 NW	2.3 NW	4.8 NW	4.9 SSE	2.4 SW	4.9 NW	0.4 NW	6.4 SW	0.4 NNW	2.5 SSE	6.6 SW	0.8 WNW	
9時00分	2.9 SSW	2 S	1.7 SW	2.2 W	2.8 NNW	4.6 S	3.4 SSW	5 SW	9.7 NW	3 SSE	7.7 SW	6.4 WNW	0.4 W	1.2 SSW	4.4 SSW	2.1 SW	0.4 NE	5.6 S	5.3 NW	1.9 NW	4.9 NW	4.4 SE	4.5 SW	2.4 NW	0.4 NW	4.8 SSW	0.4 W	2.4 S	7.6 SW	1.5 WNW	
9時10分	2.6 S	1.8 S	1.7 SSW	0.6 W	4.3 NNW	3.8 S	4.6 S	6.8 WSW	7.9 NW	2.1 S	7.8 SW	5.7 WNW	0.5 W	1.4 S	4.1 SSW	2.1 SW	0.5 WNW	6.2 S	5.3 NW	0.9 NW	4.2 NNW	3.9 SE	3.3 SW	2.5 NW	0.4 NW	4.2 SSW	0.4 W	2.3 S	8.8 WSW	0.6 WNW	
9時20分	1.8 SSW	1.9 S	2.2 SSW	0.6 WSW	6 WNW	3 S	4.7 S	4.6 WSW	6.8 NW	2.8 SSW	10.1 WSW	4.4 WNW	0.7 SW	1 S	3.8 SSW	1.5 SW	0.5 SSW	7.4 SSW	5.3 NW	0.5 NW	4.1 NNW	4 SE	3.7 SW	2.5 NW	0.4 NW	4.5 SSW	0.4 SSW	2.3 S	9.4 SW	0.9 WNW	
9時30分	2 S	1.7 S	1.9 SW	1.1 SW	5.5 NNW	4.6 S	3.3 S	4.9 WSW	7.3 NW	3.5 SSW	8.9 WSW	5.4 NW	2 SSW	0.5 SSW	3.5 SSW	2.4 SW	0.4 SSW	7.8 SSW	4.6 NW	1.1 WNW	4.3 WNW	4.1 SE	2.8 SW	2.9 NW	0.4 NW	6.6 SW	1 S	1.8 S	7.9 SW	1.1 WNW	
9時40分	2.5 SSE	2.3 SSW	2.1 SW	2 WSW	6.3 WNW	2.9 SSW	3.4 SSW	5.5 SSW	7.5 NW	2.2 SSW	10.5 WSW	5 NW	1.2 SSW	0.8 S	4 SSW	4.2 SW	0.4 S	6.2 SSW	4.7 NW	0.7 NW	3 WNW	4 SSE	4.5 SW	3.3 NW	0.4 NW	6 SW	1.9 S	1.2 S	9.8 SW	0.4 WNW	
9時50分	2.6 SSW	2.2 SSW	2.3 WSW	2.6 W	7.3 NNW	4.4 S	3.3 S	3.8 SW	7.5 NW	1.8 S	10.2 WSW	5.4 NW	0.9 SSW	1.4 SSW	2.4 S	3.7 SW	0.7 NE	8.4 SW	3.7 NW	1.5 NW	1.6 WNW	4.7 SSE	4.5 SW	3 NW	0.4 NW	5.2 SSW	2.2 S	1 SSE	9.7 SW	0.4 WNW	
10時00分	2.4 SSW	2.2 SSW	1.7 W	2.2 WSW	7.4 NNW	3.2 SSW	4 SSW	5.1 SW	7.4 NW	2.7 SSE	9.2 WSW	5.9 NW	1.7 SSW	2.3 S	4.8 SSE	4.2 SW	0.7 SW	6.9 SSW	4.6 NW	0.5 NW	1.7 WNW	3.5 SSE	3.7 WSW	3.4 NW	0.4 NW	5.3 SSW	2.1 S	0.5 SSE	8.1 SW	0.6 WNW	
10時10分	1.4 SSW	2.6 SSW	1.3 WSW	2.7 W	6.7 NNW	3 SW	3.4 S	3.7 SW	7.2 NW	2.2 SSW	8.7 WSW	5.4 NW	2.1 SW	2.2 S	4.5 SSE	5.1 SW	0.6 S	6.1 SW	4.6 NW	0.4 NW	2.1 WNW	5.5 SSE	4.3 SW	3.8 NW	0.4 NW	5.1 SSW	2 S	0.5 S	8.4 SW	0.5 WNW	
10時20分	1.7 S	2.7 SW	2.2 SSW	3.2 W	5 NW	3.3 WSW	3.4 SSW	3.9 WSW	4.9 NW	3.5 SSE	9.5 WSW	6.2 NW	2 SSW	3 S	3.9 S	5.6 SW	0.5 SSW	4.4 SSW	4.5 NW	0.4 NW	2.2 WNW	6 SE	4.6 SW	3.6 NW	0.4 NW	4.9 S	1.8 S	0.4 S	8.3 SW	0.5 WNW	
10時30分	2.6 S	2.6 SSW	2.1 SW	2.9 W	4.1 NNW	3.6 SSW	2.7 SSW	4.1 SW	5.5 NW	2.8 S	9.2 WSW	4.9 NW	1.8 SSW	2.6 SSW	4.8 S	6.6 SW	0.4 S	3.1 SSW	3.9 NW	0.4 NW	2.2 WNW	4.5 SE	4.4 SW	4.5 NW	0.4 NW	5.1 SSW	2 S	0.7 S	7.6 SW	0.6 WNW	
10時40分	2.5 S	2.7 SW	2.3 WSW	3.5 W	4.4 NNW	3.6 S	3.2 S	4.4 SW	7.5 WNW	3.4 SSW	9.4 WSW	5.4 NW	2.1 SSW	3.1 SSE	5.7 SSE	8.5 SW	0.4 SSE	2.9 S	5 NW	0.4 NW	2.5 WNW	5.5 SE	3.1 SSW	1.9 NW	0.4 NW	5 SSW	0.8 SSE	7.7 SW	2 WNW		
10時50分	4 SSE	3 SW	2 WNW	3.5 W	4.8 WNW	2.9 SW	3.8 SSW	3.7 SW	7.2 WNW	3.3 S	10.1 WSW	5.7 WNW	1.8 SSW	4.8 SSE	7.7 SW	0.4 SE	3.6 S	5.1 NW	0.4 NW	2.1 WNW	5.2 SE	3.1 SW	0.4 NW	0.4 NW	6.2 SW	1.6 S	0.7 WSW	6.3 SW	2.7 NW		
11時00分	3.7 SSE	2.4 SW	2.4 WNW	3 W	5.5 NNW	2.5 WSW	3.4 S	4.7 SW	8.1 WNW	3.5 SSW	9.6 WSW	5 WNW	2 SSW	3.6 S	5.5 S	7.2 SW	0.4 E	3.6 SSW	5 NW	0.4 NW	3.1 WNW	4.7 SE	2.6 SW	0.4 NW	0.4 NW	6.9 SW	2.2 WSW	0.8 WSW	6.7 SW	2.1 NW	
11時10分	3.4 SSE	1.6 SSW	2.5 W	2.9 WSW	5.4 WNW	2.9 WSW	3.6 SSW	2.6 SW	6.6 W	2.8 S	8.9 WSW	3.1 WSW	2.3 SW	4.4 SW	5 S	6.2 SW	0.4 ESE	2 SSW	4.1 NW	0.4 NW	3.9 WNW	4.8 SE	3.5 SW	0.4 NW	6 SW	1.9 S	0.8 S	6.2 SW	0.4 NW		
11時20分	2.5 S	1.4 S	3 WSW	3.8 WSW	6.2 WNW	3.4 SW	2.5 SSW	1.8 SSW	4.6 W	3.3 S	7.1 WSW	4 WNW	2.9 SSW	4.3 SW	4.9 S	6.2 SW	0.4 SSW	2.6 SSW	5.9 NW	0.4 NW	4 WNW	5.3 SE	4.2 SW	0.4 NW	0.4 NW	9.4 SW	2 SSE	0.5 S	5.6 SW	1.2 W	
11時30分	3.4 SSE	1.1 S	3.1 SSW	6.3 NW	7.4 NNW	4.2 SW	3.5 S	4.1 S	8.1 WNW	3.5 S	8.1 WSW	3.5 NW	2.6 SSW	5.3 SSW	5.9 SSW	4.2 SW	0.5 S	3.5 SSW	6 NW	0.4 NW	3.8 SSW	3.5 SE	2.9 SW	0.4 NW	0.4 NW	8.9 SSW	1.7 SSW	0.4 SSW	7.1 SSW	2.3 SW	
11時40分	3.2 SSE	1 S	2.5 NW	6.9 NW	6.2 W	2.9 SSW	4.4 SSW	5.1 SSW	7.9 WNW	3.3 S	8.9 WSW	5 NW	3.3 SSW	4.5 SSW	7 SW	4.9 SW	0.4 SSE	3.5 SSW	4.8 NW	0.4 WNW	2.9 SSW	3.3 SSE	1.6 SW	0.4 NW	0.4 NW	8.5 SSW	2.4 S	0.5 SW	6.5 SSW	1.2 SW	
11時50分	3.9 SSE	1.5 SSW	3.5 WNW	6.9 NW	6.1 W	4.8 WSW	4.4 SSW	4 SSW	7.2 WNW	3.1 S	9.9 WSW	6.8 NW	3.5 S	3.5 SW	7.8 SSW	5.3 SW	1.1 S	2.6 WSW	4.5 NW	0.4 WNW	2.3 WNW	3.9 SSE	1 SW	0.4 NW	0.4 NW	9.4 SSW	3 S	0.4 S	7.7 SW	2.2 SSW	

上段：平均風速 (m/s) 下段：風向

表 50m高・2017年11月・10分値④

	1日	2日	3日	4日	5日	6日	7日	8日	9日	10日	11日	12日	13日	14日	15日	16日	17日	18日	19日	20日	21日	22日	23日	24日	25日	26日	27日	28日	29日	30日	31日
12時00分	3.7 SSE	1.6 SSW	2.9 WNW	6 NNW	6.6 W	4.9 SW	4.2 SSW	3.9 SSW	6.7 WNW	3.3 SSW	10.7 WSW	8.7 NW	4 S	5.2 SSW	7.5 SSW	4.8 SW	1.1 S	4.4 WSW	5 NW	0.4 WNW	2.4 WNW	4.5 SE	1 W	0.4 NW	0.4 NW	9.2 SW	3.3 S	0.4 WNW	7.5 SW	2.1 SW	
12時10分	3.7 SSE	1.6 S	3.1 WNW	6.1 NW	6.3 W	5 SW	3 SSW	4.9 SW	6.5 WNW	3.3 SSW	9.5 WSW	7.8 NW	3.6 SSW	5.3 SW	7.3 SSW	6 SW	1.6 S	3.7 SW	2.7 NW	0.4 WNW	2.6 WNW	5.3 SE	0.6 WNW	0.4 NW	0.4 NW	9.6 SW	2.7 W	1 W	6.3 SSW	2 W	
12時20分	3.4 SSE	1.9 SSW	3.3 WNW	6.5 NNW	6.3 W	5 SW	4 SW	3.9 SW	6.5 WNW	2.9 SSW	10.7 W	6.9 NW	4 SSW	5.9 SW	7 SSW	6.9 SW	2.9 S	2.9 SW	1.6 NW	0.4 WNW	2.4 WNW	4.3 SE	2.3 NW	0.4 NW	0.4 NW	8.3 SW	2.8 SSW	0.5 W	6 SW	0.9 WSW	
12時30分	2.2 SSE	1.2 SW	3.3 WNW	6.1 NNW	5.8 W	4.4 WSW	3.6 SSW	4.7 S	3.8 W	3.3 S	11.5 W	5.6 NW	3.7 SSW	5.3 SW	8 SW	4.8 SW	3.1 S	3.1 SW	1.5 NW	0.4 WNW	2.5 WNW	2.8 SSE	2.4 NW	0.4 NW	0.4 NW	8.2 SW	2.9 SSW	0.8 SW	6.5 SW	0.5 SSW	
12時40分	3.3 SSE	1.1 SSW	3 WNW	6.4 NNW	5.6 WNW	4.9 SW	3.7 SSW	4.2 WSW	4.1 WSW	3.6 S	12.3 W	6.5 NW	3.6 SSW	6.1 SW	8.2 SSW	6.8 SW	3.3 SSE	2.6 SW	1.7 NW	0.4 WNW	3.2 WNW	3.6 SSE	2.3 NW	0.4 NW	0.4 NW	10.4 SW	3.1 SSW	0.7 SSW	7.7 SW	1.4 S	
12時50分	2.8 SSE	1.3 SSW	2.9 WNW	6.9 NNW	5.2 WNW	6.6 SW	3.9 SW	4.6 SW	3.3 WSW	3.7 SSW	13.1 W	6.9 NW	3 SSW	4.7 SW	8.9 SW	7.2 SW	2.9 SSE	2.6 SW	0.9 NW	0.4 WNW	2 WNW	4.7 SSE	3.4 NW	0.4 NW	0.4 NW	8.5 WSW	2.7 SSW	0.6 WSW	7.8 SW	1.9 WSW	
13時00分	2.3 SSE	2.1 SW	2.5 WNW	7.2 NW	6.2 WNW	6 SW	4.5 SSW	4.1 SW	4 W	4.6 SSW	13.3 W	7.3 NW	3.8 S	4 SSW	8.1 SSW	6.7 SW	2.7 SSE	2.7 SW	1 NW	0.4 WNW	0.8 WNW	4.8 SSE	5 NW	0.4 NW	0.4 NW	8 SW	4.1 SSW	0.8 SSW	7.2 SSW	0.8 SW	
13時10分	2.4 S	2.2 SW	3.4 WNW	8.7 NW	7.1 WNW	5.7 SW	5.3 SSW	4.8 SW	4.9 WSW	4.2 SSW	12.7 WSW	6.7 NW	3.8 S	3.2 SSW	8 SW	6.6 SW	3.2 SSE	2.8 SW	0.5 NW	0.4 WNW	0.8 WNW	4.6 SSE	4.2 NW	0.4 NW	0.4 NW	9.2 SW	3.9 S	0.5 SSE	8.6 SSW	1 S	
13時20分	2.9 S	1.9 SW	2.8 WNW	8.3 NW	7.1 WNW	6.5 SW	4.1 SW	3.7 WSW	5.2 W	4.6 S	14.5 W	6.4 NNW	4.5 SSE	2.2 W	4.3 W	7.7 SW	3.2 SSE	4.1 WSW	1.3 NW	0.4 WNW	0.9 WNW	4.4 SSE	4.2 NW	0.4 NW	0.4 NW	10.3 SW	3.7 S	0.5 S	7.4 SSW	1 SW	
13時30分	2.9 SSE	1.6 SW	3 WNW	7.8 NW	6.2 W	5.8 WSW	2.9 WSW	3.1 SW	5.7 WSW	4.1 S	13.5 W	5 NW	4.7 SSE	4.1 W	3.4 W	7.9 SW	2.5 SE	5 SW	1.6 NW	0.4 WNW	0.8 WNW	4.6 SSE	4.4 NW	0.4 NW	0.4 NW	10.3 SW	3 S	1.1 S	7.5 SSW	0.5 SW	
13時40分	2.8 S	1.3 SW	2.5 WNW	8.2 NW	7.3 WSW	5.1 SW	2.8 SW	3.8 SW	5.4 WSW	4 S	15.5 W	4.2 WNW	4.6 S	5.4 W	3.7 W	7.7 SW	1.5 SE	5.3 SW	2.1 NW	0.4 WNW	0.7 WNW	4.6 SSE	5.4 NW	0.4 NW	0.4 NW	8.6 SW	3.6 S	1.1 S	7.9 SSW	0.4 S	
13時50分	2.7 SSW	1.8 SSW	2.3 WNW	7.4 NW	5.4 WSW	5.8 SW	2.6 W	4 SW	7.1 WSW	4.2 S	15 W	3.4 WSW	4.7 SSE	7.4 W	4 WSW	7.2 SW	2.9 SSE	6.2 SW	3.5 NW	0.4 WNW	0.4 WNW	5 SSE	5.6 NW	0.4 NW	0.4 NW	7.9 SW	3.6 S	1.1 S	8.4 SW	0.8 SSE	
14時00分	2.8 SW	1.3 SW	2.1 WNW	6.9 NW	5.1 SW	7.8 WNW	1.6 SW	4.8 SW	5.3 WSW	4.2 S	14.3 W	3.5 SW	3.8 S	6.2 SW	5.3 WSW	5.6 SW	2.1 SSE	5.6 SW	2.7 NW	0.4 WNW	0.5 WNW	5.3 SE	5.9 WNW	0.4 NW	0.4 NW	6.8 SW	3.8 S	1.4 SSW	8.6 SW	1.2 S	
14時10分	3.4 SSW	1 SSW	2.3 W	6.7 NW	5 SW	6.5 SW	3.5 SW	3.1 SW	4.4 WSW	3.7 SSE	13.1 W	3.4 SW	3.3 SSE	4.8 SW	5.1 SW	6.7 SW	2.5 S	4.3 SW	2.3 NW	0.4 WNW	2.2 WNW	5.4 SE	5.7 NW	0.4 NW	0.4 NW	7 SW	3.7 SSE	1.1 SW	8.4 SW	0.9 SW	
14時20分	3.4 SW	1.5 SSW	2.6 W	5.7 NW	5.1 WSW	5.2 SW	2.5 SSW	1.8 WSW	5 WSW	4.3 SSE	11.9 W	3.1 SW	2.8 SSE	4 SW	4.7 SW	6.2 SW	2.8 SSE	1.9 SW	2.3 NW	1.1 SSE	2 WNW	1.9 SSE	4.9 NW	0.4 NW	0.4 NW	7.4 SW	3.6 S	1.2 S	7.6 SW	0.4 NNE	
14時30分	3.8 WSW	1.3 SSW	2.1 SW	6.6 NW	6.8 W	4.6 SW	2.4 SSW	2.7 SSW	5.3 WSW	4.3 SSE	9.3 W	3.6 SW	2.4 SW	4.5 SW	5.3 SW	6.3 SW	3.1 W	1.3 NW	2.1 NW	3.1 SSE	0.8 WNW	2.7 S	4 NNW	0.4 NW	0.4 NW	8.1 SW	2.9 SE	1.4 SSE	7 SW	1 NNW	
14時40分	4.5 SW	1.8 SW	1.4 WNW	6.5 NW	6.4 W	5.2 SSW	1.6 WSW	3.4 SSW	6.5 WSW	4.8 SE	8.2 W	4.6 SW	3.1 SE	5.4 SW	3.7 SSW	5.9 SW	2.6 SSE	3.1 NW	2.1 NW	3.5 WNW	0.4 WNW	3.7 S	4.7 NW	0.4 NW	0.4 NW	7.6 SW	3.1 S	1.1 SSW	8.8 SW	0.4 NNW	
14時50分	4.9 SW	1 WSW	1.9 WSW	6.3 NW	4.8 W	4.2 SSW	2.1 SW	3.1 SW	5.3 WNW	4.2 SSE	8.1 W	3.4 SW	1.1 SSW	4 SW	2.4 SW	7.2 SW	1.9 SE	3.8 NW	2.2 NW	3.6 NW	0.4 WNW	5.1 S	3.7 NW	0.4 NW	0.4 NW	6.2 SW	4 S	0.7 SW	8.2 SW	0.8 SE	
15時00分	3 SW	2.1 S	1.5 WSW	7.2 NW	3.6 WSW	4.2 SSW	2.7 SW	5.4 SW	4.5 WNW	4.1 SSE	9.1 W	2.7 SW	1.7 S	3.5 SW	2.9 SSW	5.7 SW	1.4 SE	3.9 NNW	1 NW	1.7 WNW	0.6 SE	5.2 NNW	3.9 NW	0.4 NW	0.4 NW	4.5 SW	4 S	0.4 S	8.6 SW	0.5 SW	
15時10分	3.4 SW	2.4 SSW	1.7 W	7.3 NW	4.1 WSW	3.1 SSW	2.6 WSW	4.2 SW	3.9 WNW	4.2 SSE	10.7 WSW	3.8 SW	3.5 SSE	3.5 SW	3.1 SSW	6.3 SW	0.7 SSE	3.4 NNW	1.5 NW	1.2 SW	0.4 WNW	5.5 SE	5.1 NNW	0.4 NW	0.4 NW	4.2 SW	3.2 S	0.4 S	8.5 SW	0.4 WSW	
15時20分	2.7 SW	2.2 SW	1.9 W	6.4 NW	3.9 WSW	3.1 SSW	2.6 SW	6.8 SW	4.6 W	4.6 SE	10 W	2.9 SW	3.9 SSE	4.3 SW	3 SSW	7 NW	1.2 SE	3.3 NNW	0.9 NW	2 SSW	0.4 WNW	4.8 SE	5.1 NW	0.4 NW	0.4 NW	4.5 SW	3.3 S	0.4 S	6.2 SW	0.7 SSE	
15時30分	3.6 SW	2.9 SSW	1.6 W	6.4 NW	4.4 WSW	2.8 SW	2.8 SW	6.1 SW	4.9 W	6.3 SE	11.4 WSW	1.4 SW	3.4 SSE	5.1 WSW	3.3 SW	7.3 NW	1.3 N	4 N	0.5 SSW	3.3 WNW	0.9 WNW	5.4 SE	3.8 NW	0.4 NW	0.4 NW	4.8 SSW	3.6 SSE	0.4 S	6.4 SW	1 SE	
15時40分	3.7 WSW	4 SSW	1 WNW	6.5 NW	4.3 WSW	2.6 SSW	2.8 SSW	4.8 SW	5.5 WNW	5.6 SE	9.4 W	2.1 SW	7.2 SE	4.9 SW	4.6 SW	6.6 NW	1.7 SE	3.8 NNW	0.9 NW	3 WNW	0.7 WNW	5.7 SE	4.2 NW	0.4 NW	0.4 NW	4.7 SSW	3.8 SSE	0.4 SSE	6.3 SW	1.1 SSE	
15時50分	3.3 WSW	4.5 S	0.8 W	6.8 NW	3.4 SW	1.6 S	2.8 SW	4.6 SW	6.2 WNW	6 SE	10.3 W	2.1 SW	7.6 ESE	4 SW	5.4 SW	5.3 NW	1.9 SE	5.8 NNW	1.7 NW	3.9 SSW	1 WNW	5.5 SSE	4.3 NW	0.4 NW	0.4 NW	2.2 S	4 SSE	0.4 S	6.8 SW	2.1 SE	

上段：平均風速 (m/s) 下段：風向

表 50m高・2017年11月・10分値⑤

	1日	2日	3日	4日	5日	6日	7日	8日	9日	10日	11日	12日	13日	14日	15日	16日	17日	18日	19日	20日	21日	22日	23日	24日	25日	26日	27日	28日	29日	30日	31日
16時00分	3.4 WSW	4 S	0.9 WNW	7.2 NW	3.1 SW	2.9 SSE	2.9 SW	5.5 SW	7.1 WNW	5.7 SE	9.7 W	2.2 SSW	7.1 ESE	2 SW	6.3 SW	8.2 NW	3 SSE	4.8 N	1.4 NW	4.5 SSW	0.4 WNW	3.8 S	4.7 NW	0.4 NW	0.4 NW	1.8 SE	3.4 SSE	0.5 SW	5.9 SW	0.8 SSE	
16時10分	2.4 WSW	4.4 S	0.4 W	7 NW	1.3 SSW	2.2 S	3.4 SW	6.9 SW	7.4 NW	6.1 SE	13.3 W	2 SSW	6.4 ESE	1.8 SW	5.5 SW	6.4 NNW	3.4 SSE	4.4 N	2.1 NW	4.9 SSW	0.4 WNW	6 SE	6.1 NW	0.4 NW	0.4 NW	2.1 SSE	4.3 SE	0.5 S	6.2 SW	0.9 S	
16時20分	0.6 SW	4.5 S	0.5 WSW	6.9 WNW	1.9 SW	1.6 S	2.8 SSW	5 SW	6.8 WNW	5.8 SE	11.8 W	1.6 SSW	5.3 SE	1.8 S	5 SSW	7 NW	4.1 SE	5.2 N	3.8 NW	6.8 SSW	0.4 WNW	5.9 SE	6.2 NW	0.4 NW	0.4 NW	2.2 SE	4.7 S	1.1 S	6.3 SW	2.1 WSW	
16時30分	1.7 SW	5 S	0.6 WSW	6.5 NW	1.8 SW	2.1 S	2.3 SW	4.5 SW	6.7 WNW	6 SE	14.5 W	2.3 SW	5.1 ESE	1.3 S	5.1 SSW	6.1 NW	5.6 SE	5.2 N	2.8 NW	7.6 SSW	0.4 WNW	5.2 SE	7.4 WNW	0.4 NW	0.4 NW	3.2 SSE	4.7 SE	3 SSE	6.2 SW	1.4 WSW	
16時40分	2.7 SW	5.8 SSE	0.8 SW	6.8 NW	3.4 SSW	1.7 SSW	2.1 SW	4.7 SSW	6.1 WNW	5.8 SE	12.2 W	2.4 SW	2.1 SSE	2.5 SSW	5.4 SW	5.4 NW	6.2 SE	5.4 NNW	2.7 NW	8.5 SSW	0.4 WNW	6.2 SE	5.9 NW	0.4 NW	0.4 NW	3.6 SSE	4 SSE	4.3 SE	8.3 SW	0.5 SSW	
16時50分	3.8 WSW	5.6 SE	0.7 WSW	5.5 NW	3.3 SSW	2.1 S	1.9 SSW	4.5 SW	4.6 WNW	5.2 SE	11.7 W	2.7 SW	2.8 SE	3.9 SSW	4.8 SSW	5.4 NW	6.2 SE	5.4 NNW	4.2 NW	8.5 SSW	0.4 WNW	6.3 SE	4.3 NW	0.4 NW	0.4 NW	2.7 SSE	3.5 SSE	5.9 SE	8.3 SW	0.7 S	
17時00分	3.1 SW	5 SE	1 WNW	5 NW	4.5 SW	2 SSE	1.4 S	4.3 SSW	3.4 W	4.7 SE	13.1 WSW	1.5 SW	6.4 SE	3.8 SSW	5.7 SSW	5.8 NNW	6.5 SE	5.1 N	4.2 NW	9.7 SSW	0.4 WNW	5.2 SE	4.4 NNW	0.4 NW	0.4 NW	2.5 SSE	3 S	6.9 SE	9.3 SW	0.8 SSE	
17時10分	4.1 SW	4 SE	0.4 WNW	3.7 NW	3.6 SW	1.3 SSE	2.3 S	4.6 SSW	3 W	4.8 SE	12.9 WSW	1.1 SW	6 SE	3.4 WSW	6.3 SSW	6 NNW	6.9 SE	5.2 NNW	4.1 NW	10 SE	0.4 WNW	5.9 SSE	4.6 NW	0.4 NW	0.4 NW	1.4 SSE	2.6 S	6.6 SSE	9.4 SW	0.4 S	
17時20分	2.9 SW	2.1 ESE	0.4 WNW	2.1 NW	4 SW	2 S	2.2 S	4.8 SSW	2.3 W	5 SE	11.6 W	1.3 SSW	4.7 SE	4.9 SW	5.4 SSW	5.7 NNW	6.8 SE	4.7 NNW	3.9 NW	12 SE	0.4 WNW	5.5 SSE	4 NW	0.4 NW	0.4 NW	0.4 SSE	2.8 S	6.5 SSE	9.2 SW	0.4 SSW	
17時30分	3.2 SSW	2.7 SSE	0.4 WNW	1.8 WSW	4.4 WSW	1.7 S	2.3 S	4.2 SSW	3.3 SW	5.9 SE	11.2 W	1.7 SW	6.3 SE	3.3 SSW	3.6 SSW	5.2 NW	6.4 SE	4.4 NNW	4 NW	11.4 SE	0.4 WNW	6.1 SSE	3.6 NW	0.4 NW	0.4 NW	0.4 SSE	2.4 S	5.7 SSE	9.4 SW	0.4 WSW	
17時40分	3.2 SSW	3.3 SSE	0.4 WNW	3.9 SW	3.3 SW	2.1 SSE	2.7 SE	3.5 SSW	2.7 W	5.9 SE	10.9 W	1 SW	5.1 SE	5.4 WSW	4 SSW	3.9 NW	7.3 SE	4.4 NW	2.7 NW	12.7 SE	0.5 WNW	4.6 SE	3.3 WNW	0.4 NW	0.4 NW	0.4 SSE	2.6 SSE	5.2 S	8.1 SW	0.4 WSW	
17時50分	4.2 WSW	2.6 S	1 SSE	4.4 SW	4 SW	1.8 SSE	2.6 SE	4.2 SW	1.3 NW	5.2 SSE	11.7 W	1.8 SW	3.8 SE	5.7 SW	5 S	3.5 NW	8.3 SE	4.3 NW	2.5 NW	11 SE	0.6 WNW	5.2 SSE	2.9 WNW	0.4 NW	0.4 NW	0.4 SSE	2.9 S	5.9 SSE	9.2 SW	0.4 WSW	
18時00分	5.2 SSW	3.1 SE	1.7 SE	4.7 SW	4.2 SW	1.5 SSE	2.5 ESE	5.2 SW	1.1 NNW	5.5 SE	14.4 W	1.9 SSW	2.7 SE	5.1 SW	6.4 SSW	3.1 NW	8.7 SE	4.9 NW	2.2 NW	12.2 SE	0.4 WNW	6.9 SSE	5.2 WNW	0.4 NW	0.4 NW	0.4 SSE	2.9 S	4.5 SE	9.1 SW	0.4 WSW	
18時10分	3.6 SSW	4.5 SE	1.1 SE	4.2 SW	3.1 SW	1.2 S	1.9 SE	4.7 WSW	1.1 WNW	5.4 SE	14.8 W	1.7 SSW	3.9 SE	5.4 SSW	4.7 S	1.2 NW	8.3 SE	5.1 NW	2.4 NW	12.8 SE	0.4 WNW	8.2 SE	5.2 WNW	0.4 NW	0.4 NW	0.4 SSW	3 S	3.9 SSE	8.7 SW	0.4 WSW	
18時20分	4.2 SSW	5 SE	0.7 SE	4.4 SW	2.3 SW	1.7 S	2 ESE	2.5 WSW	1.8 WNW	5.7 SSE	14.3 WSW	2.1 SW	4.2 SE	7 SW	4 SSW	0.6 W	6.4 SE	4.5 NW	3.1 NW	14.3 SE	0.4 WNW	8.7 SE	5 NW	0.4 NW	0.4 NW	1.5 SSW	3.2 S	3.6 SSE	7.9 SW	0.9 SE	
18時30分	4.4 SW	3.8 SE	0.9 SE	4.2 WSW	1.9 SW	1.1 S	3.1 SE	3 SW	2.7 WSW	5.1 SE	14.8 W	2.6 SSW	2.9 SE	4.8 SSW	3.9 S	0.9 WNW	7 SE	6.5 NNW	3.4 NW	14.6 SE	0.4 WNW	8.5 SE	6 NW	0.4 NW	0.4 NW	0.4 SW	2.6 S	3.5 SSW	6.4 SW	0.8 ESE	
18時40分	4.4 SSW	4.1 SE	0.6 SE	4 SW	3.7 WSW	1.8 S	1.9 SSW	2.5 WSW	2.8 W	5.9 SE	12.9 W	2.4 S	1.4 SSW	5.4 SSW	4.2 S	1.8 WNW	6.7 SE	5.9 NW	4.3 NW	14.7 SE	0.4 WNW	9.7 SE	5.9 NW	0.4 NW	0.4 NW	5 WSW	2.4 S	4.1 SSE	5.2 WSW	0.5 S	
18時50分	4.2 SSW	7 SE	1.3 SE	4.7 WSW	3 SW	2.5 SSE	2 SW	1.6 SW	2 WSW	5.8 SE	14.7 W	3.1 SSW	0.6 SSW	4.6 SSW	4.2 SSE	2.6 NW	7.7 SE	4.8 NW	4.1 NW	14.3 SE	0.4 WNW	10.1 SE	7.6 WNW	0.4 NW	0.4 NW	0.4 WSW	2.1 S	4 SSE	2.8 W	0.9 SSE	
19時00分	4.4 SW	6.9 SE	2.2 SSE	5.3 WSW	2.9 SW	3.4 S	2.4 WSW	0.9 W	2 W	6.1 SE	11.7 W	3.4 SSW	1.6 SSE	5.7 SE	3.7 SE	2.9 NW	7.3 SE	5.1 NW	3.3 NW	16.5 SE	0.4 WNW	9.3 SE	7.7 WNW	0.4 NW	0.4 NW	4.7 WSW	2.5 S	2.5 SSE	5 WNW	0.5 WSW	
19時10分	4 SW	7.5 SE	2.3 S	6.1 WSW	2.4 SSW	3.1 S	2.1 S	1.1 S	2.6 W	6.3 SE	9.4 W	2.7 S	2 SSE	5.9 SW	3.5 SE	3.9 NW	8.2 SE	5.7 NW	3.9 NW	16.3 SE	0.4 WNW	10.5 SE	8.8 NW	0.4 NW	0.4 NW	4.1 WSW	2.5 S	4.3 SSE	6.4 NW	0.4 NNE	
19時20分	3.7 SSW	6 SSE	2.2 SSE	5.8 WSW	3.4 SW	3 S	1.7 S	3.4 SSW	3.2 W	6.7 SE	10.7 W	1.9 S	1.6 SSE	5.1 SSW	2.9 SE	1.9 NW	8.1 SE	5.3 NW	4.2 NW	14.3 SE	0.6 WNW	10.3 SE	11 NW	0.4 NW	0.4 NW	1.6 WSW	2.2 SSE	5.1 SSE	7 NNW	0.5 SW	
19時30分	4.2 SW	6.8 SE	2.5 SSE	4.7 WSW	2.9 SSW	2.6 S	1 S	2.8 SW	2.7 W	6.7 SE	10.3 W	2.5 S	2.1 SSE	6.6 SSW	3.9 SSE	1.6 NW	9.2 SE	5.8 NW	4.2 NW	15.1 SE	0.5 WNW	11.5 SSE	10 NW	0.4 NW	0.4 NW	0.4 WSW	2.8 S	4.1 S	7.3 NNW	0.4 SE	
19時40分	4.3 SW	6.7 SE	2.4 SE	4.3 SW	2.4 SSW	2.4 S	1.1 S	3 SW	3.7 WSW	7 SE	7.8 W	2.7 S	4.9 SSE	5.5 SSW	4.1 SSE	4.3 NW	8.6 SE	5.8 NW	4.2 NW	16.9 SE	0.4 WNW	10.7 SE	9.9 NW	0.4 NW	0.4 NW	0.4 WSW	2.3 SSE	4.4 S	7.9 NNW	0.4 SE	
19時50分	4.8 SW	8.2 SE	2.3 S	5.4 WSW	3.4 SW	3 SSE	0.9 S	2 SSW	5.1 WSW	6.8 SE	5.6 W	1.9 S	2.9 S	5 SSW	3.9 S	4.6 NW	8.5 SE	7.3 NW	3.7 NW	14.5 SE	0.4 WNW	10.3 SSE	11.5 NW	0.4 NW	0.4 NW	0.4 WSW	2.2 SSE	5.7 SSE	8 NNW	0.4 SSE	

上段：平均風速 (m/s) 下段：風向

表 50m高・2017年11月・10分値⑥

	1日	2日	3日	4日	5日	6日	7日	8日	9日	10日	11日	12日	13日	14日	15日	16日	17日	18日	19日	20日	21日	22日	23日	24日	25日	26日	27日	28日	29日	30日	31日
20時00分	4 SW	8.2 SE	2.6 SSE	6.2 WSW	3.1 SSW	3.1 SSE	0.4 S	3.7 SSW	5.5 WSW	6.7 SE	5.6 W	3 SSW	3.5 S	5.3 SW	4.8 SSW	4.7 NW	6.3 SE	7 NW	3.6 NW	15.7 SE	0.4 WNV	11.4 SE	10.5 NW	0.4 NW	0.4 NW	0.4 WSW	3.4 SSE	6.5 SE	8.5 NNW	0.4 WNW	
20時10分	3 SSW	9 SE	3.4 SE	5.8 WSW	3.1 SSW	3 SSE	0.4 S	3.7 S	3.3 WSW	7.2 SE	6.1 W	2.8 S	1.7 SSW	5.5 SW	4.9 SSW	5.1 NW	6.7 SE	7.1 NW	2.6 NW	16.1 SE	0.4 WNV	11.4 SE	11.5 NW	0.4 NW	0.4 NW	0.4 WSW	2.8 S	7.1 SE	7.8 NNW	0.4 NNE	
20時20分	5.9 SW	9.1 SE	4 SE	5.2 W	3 SSW	3.2 SE	0.4 S	4.4 S	3.8 WSW	7 SE	6.4 WSW	2.5 SSW	2.6 SSW	5.4 SW	5.3 SW	4.4 NW	8.5 SE	7.7 NW	4.9 NW	15.2 SE	0.4 WNV	12.3 SE	11.1 NW	0.4 NW	0.4 NW	0.4 WSW	2 SSW	6.4 SE	7.6 NNW	0.4 SE	
20時30分	5.4 SW	8 SE	3.6 SSE	4.9 WSW	3.6 SSW	2.9 SSE	1.1 WSW	4.3 S	3.7 WSW	6.1 SSE	7.2 WSW	2.9 SSW	0.5 SW	5.9 SW	4.4 SW	4.9 NW	9.5 SE	8.2 NW	4 NW	14.3 SE	0.4 WNV	10.9 SSE	10.1 NW	0.4 NW	0.4 NW	0.4 WSW	2.2 SSE	6.4 SE	7.8 NNW	0.4 SE	
20時40分	4.9 SW	7.7 SE	1.9 SSE	6.8 WSW	3.5 SSW	2.9 SSE	1.7 WSW	4.5 S	3.7 WSW	6.4 SSE	8.1 WSW	2.7 SSW	0.7 S	5 SW	3.4 SSW	4.2 NW	8.8 SE	9.9 NW	2.9 NW	12.2 SE	0.4 WNV	10.6 SSE	9 NW	0.4 NW	0.4 NW	0.4 WSW	2.9 SSE	3.6 S	6.9 NNW	0.4 SE	
20時50分	3.7 SW	7.9 SE	2.1 S	6.9 WSW	3.2 SW	3 SSE	0.5 WSW	4.4 S	4.3 WSW	7.6 SSE	9 WSW	2.9 SSW	0.8 S	4.8 SW	5.3 SSW	4.5 NW	9.8 SE	9.4 NW	3.1 NW	12 SE	0.4 NE	10.1 SSE	8.8 NW	0.4 NW	0.4 NW	0.4 WSW	5.3 SSE	3.1 SSW	4.4 NNW	0.6 N	
21時00分	3.1 WSW	8.8 ESE	1.9 S	5.1 WSW	1.5 S	2.6 SSE	0.4 S	5.5 WSW	2.6 WSW	7.8 SSE	9.1 WSW	3 SSW	1.1 S	6.1 SW	5.6 S	4 NW	10 SE	9.7 NW	3.8 NW	10.4 SE	0.4 NE	10.3 SSE	9.2 NNW	0.4 NW	0.4 NW	0.4 WSW	4.9 SE	3 S	5.8 NNW	1.2 N	
21時10分	3.1 SW	5 SSE	1.5 S	5.4 W	3 S	2.7 SSE	0.9 S	6.7 WSW	2 WSW	7.8 SSE	7.1 WSW	2.7 SSW	3.1 SSE	6.9 SW	4.8 S	3.4 NW	9.9 SSE	9.5 NW	2.3 NW	7.8 NW	0.4 NE	10 SSE	9.4 NW	0.4 NW	0.4 NW	0.4 WSW	3.4 SSE	4.7 S	6.1 NNW	1.7 N	
21時20分	3.9 WSW	6.2 SSE	2 S	6.2 WNV	2.4 S	2.5 SSE	0.9 S	6.6 WSW	3.1 WSW	7.2 SSE	7.7 WSW	2 S	3.5 SSE	6.9 WSW	3.3 SSW	3.3 NW	10.8 SE	9.5 NW	2.4 NW	4.4 NW	0.4 E	9.8 SSE	8.4 NW	0.4 NW	0.4 NW	0.4 WSW	1.3 S	5.3 S	7 NNW	0.9 N	
21時30分	4.5 WSW	7.9 SSE	1.9 S	7.1 WNV	2.9 S	2.3 SSE	0.9 S	4.8 WSW	2.3 WSW	7.1 SSE	5.4 W	2.2 SSW	3 S	6.3 WSW	2.5 S	3.6 NW	11 SE	8.7 NW	2.5 NW	5.9 NW	0.4 ENE	9 SSE	6.6 NW	0.4 NW	0.4 NW	0.4 WSW	1.1 S	5 S	7.7 NNW	0.5 N	
21時40分	3.8 WSW	6.5 SE	2 SSW	6.6 NW	3.6 SSW	2.2 SSE	1.3 SSW	4.6 WSW	2.9 W	7 SSE	5.8 W	2.6 SSW	4.4 SSE	5.5 WSW	3.9 SSE	2.9 NW	10.8 SE	9.5 NW	2.6 NW	7.1 NW	0.4 ENE	8.5 SSE	7.4 NW	0.4 NW	0.4 NW	0.4 WSW	2.2 SSE	5.1 SSE	7.6 NNW	0.4 NNE	
21時50分	4.1 SW	7.7 SE	3.3 WSW	7.4 NW	2 S	1.3 SSE	2.2 SSW	5.6 W	1.6 W	7.2 SSE	4.7 WNV	3.1 SSW	5.6 SSE	7.2 WSW	4.2 SSE	3.3 NNW	13.1 SE	11 NW	2 NW	7.3 SSE	0.4 ENE	8 SSE	6.7 NW	0.4 NW	0.4 NW	0.4 WSW	1.4 S	5.8 SSE	5.5 NNW	0.4 NNE	
22時00分	5.3 SW	7.5 SE	3 SW	6.2 NW	2.5 SSE	1.4 SSE	2.2 SSW	9.1 WNV	2.1 WSW	6.4 SSE	6.6 NW	3.4 NW	5.1 SE	7.6 WSW	3.8 SSW	3.3 NNW	11.6 SE	11.2 NW	2.6 NW	6.7 SSE	0.4 ENE	8.6 SSE	6.4 NW	0.4 NW	0.4 NW	0.4 WSW	1.6 S	5.3 SSE	7.2 NNW	0.4 N	
22時10分	5.2 SW	8.6 SE	2.2 SSW	7.2 NW	2.8 SSE	0.9 SW	2.5 S	6.7 W	2.3 WSW	6.3 SSE	7 NW	3.3 SSW	4.9 SSE	8.7 WSW	5.1 SSW	3.8 NNW	11.1 SE	10.7 NW	2.2 NW	7 SSE	0.4 E	7.8 SSE	3.7 NW	0.4 NW	0.4 NW	0.4 WSW	0.7 S	4.7 S	5 NW	0.4 WNW	
22時20分	4.3 SW	8.8 SE	2.3 SW	7.7 NW	2.9 SSE	1.4 SW	2 SSE	3.9 SW	3.6 WSW	5.6 SSE	7 NW	2.4 SSW	3.8 SSE	9.4 WSW	4.8 SW	4.4 NW	12.9 SE	11.1 NW	2.1 NW	6.4 SSE	0.5 E	8.7 SE	6 NW	0.4 NW	0.4 NW	0.4 WSW	2.7 S	4.3 S	5.4 NNW	0.4 NW	
22時30分	3.5 SW	8.7 SE	2.6 SW	6.4 NW	3.1 SSE	1 SSE	1.7 SSW	3.3 SSW	4.1 W	6 SSE	6.1 NW	1.7 S	4.5 SSE	7.9 WSW	4.5 S	4.1 NW	12 SE	10.3 NW	1.8 NW	7.4 S	1 SE	9.4 SSE	6.4 NW	0.4 NW	0.4 NW	0.4 WSW	3.6 SSE	4 SSE	5.7 NW	1.4 NNW	
22時40分	3.8 SW	8 SE	3.3 SW	6.1 NW	2.5 SSE	1.4 SSE	2.4 SSW	3.4 SSW	4.2 W	6.6 SSE	6.6 NW	2.4 SSW	4.7 SSE	9.1 WSW	5.2 S	4.7 NW	10.6 SE	10.3 NW	2.3 NW	7.7 SSE	1.8 SE	7.9 SSE	4.5 NW	0.4 NW	0.4 NW	0.4 WSW	4.2 SSE	3.9 S	4 N	0.9 NNW	
22時50分	3 SW	7.6 SSE	3.5 SW	6.3 NW	2.1 SSE	1.7 SSW	2.1 S	3.7 S	3.9 WNV	7.2 SSE	6.2 NW	2.4 S	3.8 SSE	9 S	5.1 NW	4.8 SE	12.1 NW	9.7 NW	1.7 NW	7 SSE	2.1 SE	9.3 SSE	4.6 NNW	0.4 NW	0.4 NW	1.1 WSW	4.2 SSE	3.9 S	3.6 NNW	0.6 NW	
23時00分	2.4 SW	6.8 SE	2.6 SSW	6.1 NW	2.5 SSE	1.6 SW	2.4 SSE	3.6 SSW	3 WNV	7.6 SSE	7 NW	2.4 SSW	3.6 SSE	8.1 W	4.7 S	5.6 NW	10.2 SE	9.7 NW	0.9 NW	5.6 SSE	2 SE	9.2 SSE	4.6 NNW	0.4 NW	0.4 NW	4.1 WSW	4.4 SSE	2.8 S	3.4 NNW	0.4 NW	
23時10分	2.7 SW	7.1 SSE	3.3 S	5.4 NNW	2 SSE	1.7 SSW	2.3 SE	4.6 WSW	3.2 W	8.5 SSE	8.2 NW	2 S	3.3 SSE	6.8 W	4.6 S	4.7 NW	11.9 SE	10.5 NW	0.7 NW	5.6 SSE	2.3 SE	9.2 SSE	3.7 NNW	0.4 NW	0.4 NW	0.4 WSW	4.5 SSE	5.1 SSW	4.5 NNW	0.4 NW	
23時20分	1.4 WSW	7.7 SE	2.9 SW	4.7 NW	1.8 SSE	2.7 SSW	1.7 SE	2.7 W	3.5 WSW	7.6 SSE	9.7 NW	2.4 S	3.3 S	9 WSW	6.9 S	4.4 NNW	10.8 SE	10.9 NW	0.8 NW	5.3 SSW	2.4 SE	8.1 SSE	2.4 NNW	0.4 NW	0.4 NW	3.7 WSW	4.7 SSE	3.1 S	3.9 NNW	0.4 NW	
23時30分	3.8 SW	7.9 SE	3.4 SSW	4.6 NW	1.8 SSE	1 SSE	1.5 SSE	3.2 WSW	4.1 WSW	7.2 SSE	11.5 NW	2.4 S	3.6 S	7.4 W	5.7 S	4.5 NNW	10.9 SE	9 NW	0.4 NW	5.8 SSW	2 SE	8.5 SSE	3 NNW	0.4 NW	0.4 NW	4.2 WSW	4 SSE	2.2 SSE	3.4 N	1.9 NW	
23時40分	3.9 WSW	7.1 SE	5.4 SW	4.9 NW	2.1 S	1.8 SSE	1.9 SSE	3.4 W	4.1 WSW	6.5 S	12.1 NW	2 S	3.6 S	8.1 W	6.6 S	5.2 NW	12.7 SE	8.6 NW	0.6 NW	4.8 SSW	1.3 SE	8.6 SSE	2.1 NNW	0.4 NW	0.4 NW	5 WSW	4.7 SSE	3.8 SSE	4 N	2.8 WNW	
23時50分	5.8 WSW	6.7 SSE	6.1 WSW	5.3 NW	1.6 SSE	3.4 SW	1.1 S	5.5 WNV	4.9 W	6.1 SSE	10.3 NW	2.2 S	2.9 S	9.6 WSW	6.7 S	5.6 NNW	11.8 SE	7.7 NW	0.5 NW	5.2 SSW	1.7 SE	8.9 SSE	1.9 NNW	0.4 NW	0.4 NW	4.6 WSW	5.2 SSE	3.4 SSE	3.2 NNW	3.9 NW	

上段：平均風速 (m/s) 下段：風向

表 50m高・2017年12月・10分値①

	1日	2日	3日	4日	5日	6日	7日	8日	9日	10日	11日	12日	13日	14日	15日	16日	17日	18日	19日	20日	21日	22日	23日	24日	25日	26日	27日	28日	29日	30日	31日
0時00分	4.5 NW	6.4 NW	3.4 SSE	2 SSW	4.2 SW	6.1 NNE	3.5 SE	6.3 SSE	6.3 NNW	2.3 SSE	5.7 SSE	5.2 SSW	0.4 SSW	0.4 SSW	0.4 WSW	0.4 SE	6.4 SW	0.4 SW	0.4 SW	0.4 SW	0.4 SW	2.7 SSW	3.2 SSE	3.4 SW	13.2 SE	9.8 WSW	3.3 SW	0.4 SW	0.4 SW	0.4 SW	0.4 NW
0時10分	4.8 NW	5 NW	3.9 SSE	2 SW	4.1 SW	5.6 N	3.6 SSE	5.7 SSE	6.8 NW	2.7 S	5.8 SSE	5.5 SSW	0.4 SSW	0.4 SSW	0.4 WSW	0.4 SSE	6.7 SW	0.4 SW	0.4 SW	0.4 SW	0.4 SW	2.1 SSW	4 SSE	4.7 SW	13.8 SE	10 WSW	3.5 SW	0.4 SW	0.4 SW	0.4 SW	0.4 NW
0時20分	3.6 NW	5.4 NNW	4.5 SSE	2.4 SW	2.8 SSW	5.3 N	3.9 SSE	5.6 SSE	6.4 NW	3.1 SSW	6.1 SSE	4.6 SSW	0.4 SSW	0.4 WSW	0.4 SE	7.6 SW	0.4 SW	0.4 SW	0.4 SW	0.4 SW	0.4 SW	2.6 SSW	3.8 SSE	3 SSW	13.4 SE	8.2 WSW	3.6 SW	0.4 SW	0.4 SW	0.4 NW	
0時30分	2.7 NW	4.8 NNW	5.4 SSE	1.2 SW	1.4 S	5.1 NNE	3.4 SSE	3.6 S	6.2 NW	3.1 S	5.6 SSE	3.6 SSW	0.4 SSW	0.4 W	0.4 SSE	6.9 SSW	0.4 SW	0.4 SW	0.4 SW	0.4 SW	0.4 SW	1.4 SW	3.7 SE	2.4 SW	13.7 SE	6.5 WSW	3.4 SW	0.4 SW	0.4 SW	0.4 NW	
0時40分	5.3 NW	4.9 NNW	5.2 SSE	3.1 WSW	2.5 SSW	5.8 NNE	3 S	2.9 S	6 NNW	2.9 S	6.4 SSE	4.3 SSW	0.4 SSW	0.4 WSW	0.4 SSE	5.9 SW	0.4 SW	0.4 SW	0.4 SW	0.4 SW	0.4 SW	0.6 SSW	2.9 SSE	1.5 SSW	15.2 SSE	6.8 WSW	3.3 SW	0.4 SW	0.4 SW	0.4 NW	
0時50分	5.1 NW	4.6 NW	4.5 SE	3.2 SW	2.3 SW	6.1 NNE	4.1 SSE	3.6 S	5.4 NW	1.4 S	5.9 SSE	4 SSW	0.4 SSW	0.4 WSW	0.4 SSE	7.6 SW	0.4 SW	0.4 SW	0.4 SW	0.4 SW	0.4 SW	1 SW	2.3 SSE	2.8 SW	16.8 SSE	6.8 WSW	2.9 SW	0.4 SW	0.4 SW	0.4 NW	
1時00分	3.9 NW	5.1 NW	4.8 SSE	2 SW	2.3 SW	6.2 NNE	5.7 SE	3.1 S	5.9 NNW	1.4 SSE	5.4 SSE	3.8 SSW	0.4 SSW	0.4 SSW	0.4 WSW	0.4 SE	7.3 SW	0.4 SW	0.4 SW	0.4 SW	0.4 SW	2 SSW	1.6 SSE	2.1 SSW	15.9 SSE	7.3 SW	3.4 SW	0.4 SW	0.4 SW	0.4 NW	
1時10分	3.7 NNW	4.2 NW	4.5 SSE	2.3 SW	2 SW	5.6 NNE	6.1 SSE	3.8 SSE	6.3 NW	2.5 S	5.5 SSE	4.4 SSW	0.4 SSW	0.4 SSW	0.4 SSW	0.4 SSW	7.1 SW	0.4 SW	0.4 SW	0.4 SW	0.4 SW	1.9 SW	2 S	3.3 SSW	16.6 SE	8 WSW	3.6 SW	0.4 SW	0.4 SW	0.4 NW	
1時20分	3.8 NW	3.7 NNW	4.6 SSE	2.6 SW	4.9 WSW	5 N	6.5 SSE	5 SSE	5.8 NW	1.9 SSE	5.3 SSE	3.5 SSW	0.4 SSW	0.4 SSW	0.4 SSW	7.7 SW	0.4 SW	0.4 SW	0.4 SW	0.4 SW	0.4 SW	0.8 SSE	2.4 S	3 S	14.9 SSE	7.3 SW	3.7 SW	0.4 SW	0.4 SW	0.4 NW	
1時30分	3.8 NW	3.7 NNW	4.2 S	1.4 SW	6.1 SW	5.1 NNW	5.7 SE	4.7 SE	5.6 NW	1.8 SSE	6 S	3.1 SSW	0.4 SSW	0.4 SSW	0.4 SSW	6.8 SW	0.4 SW	0.4 SW	0.4 SW	0.4 SW	0.4 SW	1 SSW	2.7 SSW	3.1 SSW	15.8 SSE	6.6 SW	3.3 SW	0.4 SW	0.4 SW	0.4 NW	
1時40分	2 NNW	4.2 NNW	3.8 S	2.4 SW	5.7 SW	4.8 NNW	6 SSE	4.7 SE	5 NNW	2.2 SE	5.3 SSE	3.7 SSW	0.4 SSW	0.4 SSW	0.4 SSW	6.4 SW	0.4 SW	0.4 SW	0.4 SW	0.4 SW	0.4 SW	1.2 SW	2.2 S	3.7 SSW	16.9 SSE	6.9 SW	3.5 SW	0.4 SW	0.4 SW	0.4 NW	
1時50分	2.3 NNW	3.5 NNW	4.9 S	4.5 SW	5 SW	6 NNW	6.4 SE	4.6 SE	6.4 NNW	2.1 SE	6.2 SSE	4 SSW	0.4 SSW	0.4 SSW	0.4 SSW	6 SW	0.4 SW	0.4 SW	0.4 SW	0.4 SW	0.4 SW	1.3 SSW	3.1 SSW	4.5 SSW	16.8 SSE	8.5 SW	3.5 SW	0.4 SW	0.4 SW	0.4 NW	
2時00分	3.6 NNW	3.4 NW	4.3 S	2.2 WSW	4.9 SW	5 NNW	6.4 SSE	4.8 SSE	6.3 NW	1.3 SE	6.1 SSE	4.4 SSW	0.4 SSW	0.4 WSW	0.4 SSE	6.5 SW	0.4 SW	0.4 SW	0.4 SW	0.4 SW	0.4 SW	1.2 WSW	4.2 SW	2.7 S	15.9 SSE	8.9 SW	4 SW	0.4 SW	0.4 SW	0.4 NW	
2時10分	4.8 NW	3.2 NW	3.7 SSE	3.3 SW	3.6 SSW	3.7 NNW	6.1 SE	4.4 S	6.4 NW	2.1 S	6.7 SSE	3.9 SSW	0.4 SSW	0.4 SSW	0.4 SSW	5.2 SW	0.4 SW	0.4 SW	0.4 SW	0.4 SW	0.4 SW	1.1 SSW	5.1 SSW	2.5 S	16.1 SSE	9.6 WSW	3.2 SW	0.4 SW	0.4 SW	0.4 NW	
2時20分	5.1 NNW	3.5 NNW	4.2 SSE	4.2 SW	1.8 SSW	4.1 NNW	6.7 SE	1.7 S	5.1 NNW	2.9 SSE	6.1 S	4.8 SSW	0.4 SSW	0.4 SSW	0.4 SSW	4.5 SW	0.4 SW	0.4 SW	0.4 SW	0.4 SW	0.4 SW	2.2 SW	5 S	1.6 SSW	15.9 SSE	10.5 WSW	2.9 SW	0.4 SW	0.4 SW	0.4 NW	
2時30分	5.5 NW	3.2 NNW	3.8 SE	5.2 WSW	3.3 SW	4.3 NNW	6.4 SSE	3.6 S	4.2 NNW	3 SSE	6.8 S	3.1 SSW	0.4 SSW	0.4 SSW	0.4 SSW	5.4 SW	0.4 SW	0.4 SW	0.4 SW	0.4 SW	0.4 SW	2.5 SW	2.9 SW	3.2 SSW	15.7 SSE	8.3 WSW	3.6 SW	0.4 SW	0.4 SW	0.4 NW	
2時40分	4.9 NNW	3.4 NNW	3.3 SE	4.6 SW	8.4 SW	3.4 N	6.5 SSE	3 SSE	4.3 NNW	2.8 SSE	6.1 S	2.9 SSW	0.4 SSW	0.4 SSW	0.4 SSW	7.5 SW	0.4 SW	0.4 SW	0.4 SW	0.4 SW	0.4 SW	1.8 S	2.6 SW	3.7 SSW	16.1 SSE	6.7 WSW	3.5 SW	0.4 SW	0.4 SW	0.4 NW	
2時50分	5.4 NNW	4.1 NNW	2.7 SSE	3.6 SW	8.2 WSW	4.1 N	5.5 SSE	2.5 SSE	4.9 NW	3.6 SSE	6.8 S	3.3 SSW	0.4 SSW	0.4 SSW	0.4 WSW	7.6 SW	0.4 SW	0.4 SW	0.4 SW	0.4 SW	0.4 SW	1.7 SW	2.7 SSW	3.8 SW	15.1 SSE	7 WSW	3.5 SW	0.4 SW	0.4 SW	0.4 NW	
3時00分	5.3 NNW	5.6 NW	2.5 SE	3.6 SW	8.2 WSW	2.3 NNW	5.2 SSE	3.6 SSE	4.6 NW	2.8 SSE	6.1 SSE	2.6 SSW	0.4 SSW	0.4 SSW	0.4 WSW	8.8 SW	0.4 SW	0.4 SW	0.4 SW	0.4 SW	0.4 SW	2 ESE	2.1 SW	4.6 SW	14.7 SSE	6.6 SW	3.6 SW	0.4 SW	0.4 SW	0.4 NW	
3時10分	4.9 NNW	4.6 NW	4.3 SSE	3.9 WSW	4.7 WSW	1.6 NNW	5.6 SSE	1.7 SW	4.2 WNW	2.7 SSE	6.3 SSE	2.3 SSW	0.4 SSW	0.4 SSW	0.4 SSW	10 SW	0.4 SW	0.4 SW	0.4 SW	0.4 SW	0.4 SW	1.1 ESE	3.5 SW	3.4 SSW	12.2 SSE	6.4 SW	4.7 SW	0.4 SW	0.4 SW	0.4 NW	
3時20分	4.3 NNW	5.1 NW	3.5 SE	3.3 WSW	3.8 SW	2.3 NNW	6.3 SSE	1.7 S	3.3 WNW	2.5 SSE	6.4 SSE	2.2 SSW	0.4 SSW	0.4 SSW	0.4 WSW	10.1 SW	0.4 SW	0.4 SW	0.4 SW	0.4 SW	0.4 SW	1.9 SE	1.5 SW	3.8 SSE	12.4 SSE	7.3 SW	4.4 SW	0.4 SW	0.4 SW	0.4 NW	
3時30分	4 NNW	5.4 NW	2.9 SSE	3.2 WSW	5 SSW	2.2 NNW	6.3 SSE	1.7 SSE	3 W	2.3 SSE	6.4 SSE	2.2 SSW	0.4 SSW	0.4 SSW	0.4 SSW	8.6 SW	0.4 SW	0.4 SW	0.4 SW	0.4 SW	0.4 SW	2.9 SW	0.7 SSW	3.7 SSE	11.4 SSE	7.7 SW	4.2 SW	0.4 SW	0.4 SW	0.4 NW	
3時40分	5.1 NNW	5 NW	3.3 SE	4.7 WSW	7 SW	1.3 N	7 SSE	2.2 SE	4.1 W	2.3 SSE	7.1 SSE	3.3 SSW	0.4 SSW	0.4 SSW	0.4 S	6.2 SW	0.4 SW	0.4 SW	0.4 SW	0.4 SW	0.4 SW	3.4 SSW	0.4 SSE	2.7 S	9.6 SSE	7.2 SW	3.7 SW	0.4 SW	0.4 SW	0.4 NW	
3時50分	5 NW	5.2 NW	1.9 SSE	4.5 W	6.7 SSW	2.3 NNW	5.9 SSE	2.3 SSE	6.2 W	2.4 SE	7 SSE	3.3 SSW	0.4 SSW	0.4 SSW	0.4 SSE	5.5 SW	0.4 SW	0.4 SW	0.4 SW	0.4 SW	0.4 SW	2.5 S	1.7 S	3.4 SSW	8.2 SSE	7.4 SW	3.6 SW	0.4 SW	0.4 SW	0.4 NW	

上段：平均風速 (m/s) 下段：風向

表 50m高・2017年12月・10分値②

4時00分	3.6 NNW	6.2 NW	3.2 SSE	5.6 W	4.5 SSE	1.6 NNW	5.6 SSE	3.5 S	6.3 W	2.1 SE	6.2 S	2.3 SSW	0.4 SSW	0.4 SSW	0.4 SSE	0.4 SSW	6.3 SW	0.4 SW	0.4 SW	0.4 SW	0.4 SW	1.1 SSW	4 SW	1.4 SSW	8.9 S	6.5 SW	3.2 SW	0.4 SW	0.4 SW	0.4 SW	0.4 NW
4時10分	3.2 NNW	6.5 NW	2.8 SSE	6.4 W	5.7 SSE	0.6 NNW	6 SSE	4 S	7.9 WSW	2.6 SSE	6.7 S	1.7 SSW	0.4 SSW	0.4 SSW	0.4 SSW	0.4 SSW	6.3 SW	0.4 SW	0.4 SW	0.4 SW	0.4 SW	2.2 SSE	2.9 SSW	1.6 S	7.8 SSW	7.1 SW	3.3 SW	0.4 SW	0.4 SW	0.4 SW	0.4 NW
4時20分	2.7 NW	6.9 NW	3.2 SSE	4.7 W	7.2 S	2 NW	5.9 SSE	4 S	7.5 W	3.1 S	6.8 S	0.5 SSW	0.4 SSW	0.4 SSW	0.4 S	0.4 SSW	6.8 SW	0.4 SW	0.4 SW	0.4 SW	0.4 SW	2.2 SSE	2.3 S	3.1 WSW	10.1 SW	7.5 SW	4.3 SW	0.4 SW	0.4 SW	0.4 SW	0.4 NW
4時30分	2.7 NNW	5.8 NW	3.3 SSE	4.4 W	6.9 S	3 NNW	5.7 SSE	3.8 SW	6 WSW	2.6 S	7 S	0.4 SSW	0.4 SSW	0.4 SSW	0.4 SSW	0.4 SSW	5.1 SW	0.4 SW	0.4 SW	0.4 SW	0.4 SW	1.8 S	3.7 S	2 SE	7.8 WSW	6.7 SW	4.7 SW	0.4 SW	0.4 SW	0.4 SW	0.4 NW
4時40分	2.3 NNW	5.9 NW	3.1 SSE	2.9 W	6.1 SSW	2.3 NNW	6.1 SSE	5.1 SW	4.9 WSW	2.2 S	6.9 S	0.4 SSW	0.4 SSW	0.4 SSW	0.4 SSW	0.4 SSW	5.8 SW	0.4 SW	0.4 SW	0.4 SW	0.4 SW	1.2 SSW	3.8 SW	2.9 SE	6.9 SW	5.5 SW	3.9 SW	0.4 SW	0.4 SW	0.4 SW	0.4 NW
4時50分	2.8 NNW	5.8 NW	3.6 SSE	3.9 W	7.3 SSW	2.6 N	5.5 S	5.1 SW	3.4 SW	2.3 SSE	6.4 SSW	0.4 SSW	0.4 SSW	0.4 SSW	0.4 SSW	0.4 SSW	5.1 SW	0.4 SW	0.4 SW	0.4 SW	0.4 SW	2.5 SSW	5.4 SW	3.2 SSE	5.9 SSW	4.5 SW	4 SW	0.4 SW	0.4 SW	0.4 SW	0.4 NW
5時00分	2.4 NNW	5.8 NW	3.4 SSE	3.8 W	7.3 SSW	3.6 NNW	4.9 SSE	4.5 SW	3.1 WSW	2.2 SSE	6.7 SSW	0.4 SSW	0.4 SSW	0.4 SSW	0.4 SSW	0.4 SSW	4.3 SW	0.4 SW	0.4 SW	0.4 SW	0.4 SW	3.4 SSW	3.5 SSW	2.9 SSE	5.6 SSW	5.8 SW	3.6 SW	0.4 SW	0.4 SW	0.4 SW	0.4 NW
5時10分	3.5 NW	5.2 NW	3.2 SE	3.5 W	4.9 SSW	4.3 N	5.5 SSE	3.5 SW	4.3 WSW	1.3 SE	5.2 SSW	0.4 SSW	0.4 SSW	0.4 SSW	0.4 S	0.4 SSW	4 SW	0.4 SW	0.4 SW	0.4 SW	0.4 SW	2.4 S	3 S	2.6 S	6.7 SSW	5.6 SW	5.3 SW	0.4 SW	0.4 SW	0.4 SW	0.4 NW
5時20分	2.8 NW	5.1 NW	3 SE	2.4 SW	5.5 SSW	3.6 NNW	5.4 SSE	3.5 SSW	4.4 WSW	2 SE	4.3 SW	0.4 SSW	0.4 SSW	0.4 SSW	0.4 SSE	0.4 S	3.8 SW	0.4 SW	0.4 SW	0.4 SW	0.4 SW	1.4 S	3 S	2.2 SSE	8.5 SSW	6.2 WSW	4.6 SW	0.4 SW	0.4 SW	0.4 SW	0.4 NW
5時30分	2.9 NW	5.3 NW	2.9 SE	3.4 SW	4.7 SSW	3.9 NNW	5.4 SSE	3.5 SSW	2.9 SW	1.6 SE	4.5 SW	0.4 SSW	0.4 SSW	0.4 SSW	0.4 SSE	0.4 SSE	3.2 SW	0.4 SW	0.4 SW	0.4 SW	0.4 SW	2 SSE	2.7 SSE	2 SSE	8 SW	4.6 SW	4.3 SW	0.4 SW	0.4 SW	0.4 SW	0.4 NW
5時40分	2.1 NNW	4.8 NW	2.8 SE	5.5 SW	5 SW	3.4 NNW	4.9 SE	5.3 SW	5.3 WSW	0.9 S	4.5 SW	0.4 SSW	0.4 SSW	0.4 SSW	0.4 SSE	0.4 SE	3.5 SW	0.4 SW	0.4 SW	0.4 SW	0.4 SW	2.2 SSE	2.4 SSW	1.8 SW	10.4 SW	4.4 SW	3.1 SW	0.4 SW	0.4 SW	0.4 SW	0.4 NW
5時50分	3 NNW	5.8 NW	3.1 SSE	4.3 SW	4.8 WSW	3.7 NNW	6.1 SSE	4.4 SSW	5.8 WSW	2.8 SSE	4.4 SSW	0.4 SSW	0.4 SSW	0.4 SSE	0.4 SE	0.4 SE	4.4 SW	0.4 SW	0.4 SW	0.4 SW	0.4 SW	2.9 S	3.1 WSW	2.4 SE	10.4 SW	4.9 SW	2.5 SW	0.4 SW	0.4 SW	0.4 SW	0.4 NW
6時00分	4.4 NNW	4.6 NW	3.1 SE	3 WSW	4.5 WSW	3.4 NNW	6.5 SSE	6.1 SW	5.7 WSW	3.3 SE	3.8 SSE	0.4 SSW	0.4 SSW	0.4 SSE	0.4 S	0.4 S	4 SW	0.4 SW	0.4 SW	0.4 SW	0.4 SW	2.4 S	3.5 SW	2.3 SE	8 SW	4.5 WSW	2.7 SW	0.4 SW	0.4 SW	0.4 SW	0.4 NW
6時10分	4.3 NNW	4.9 NW	2.8 SE	2.1 WSW	3.5 WSW	3.2 NW	6.5 SSE	6.7 SW	5.8 SW	3.7 SE	4.3 SSE	0.4 SSW	0.4 SSW	0.4 SSE	0.4 S	0.4 S	3.9 SW	0.4 SW	0.4 SW	0.4 SW	0.4 SW	1.9 S	2.8 SSE	1.4 SE	5.7 WSW	2.7 SSW	2.7 SW	0.4 SW	0.4 SW	0.4 SW	0.4 NW
6時20分	4.5 NW	4.1 NW	3.8 SE	1.8 W	4 WSW	1.8 NW	6.9 SSE	6 SW	6.2 SW	3.7 SSE	3.1 S	0.4 SSW	0.4 SSW	0.4 SSE	0.4 SSW	0.4 SSW	3.4 SW	0.4 SW	0.4 SW	0.4 SW	0.4 SW	2.4 SSE	3.2 S	1.7 S	5 WSW	3.6 SSW	2.4 SW	0.4 SW	0.4 SW	0.4 SW	0.4 NW
6時30分	5.1 NW	4.9 NW	3 SE	0.9 WSW	3.4 WSW	1.6 WNW	6.3 SSE	5.4 SW	6.9 SW	3.1 SSE	3.8 SW	0.4 SSW	0.4 SSW	0.4 SSE	0.4 WSW	0.4 WSW	3.3 SW	0.4 SW	0.4 SW	0.4 SW	0.4 SW	1.8 S	2.8 SSE	1.1 S	8.7 WSW	3 SW	3 SW	0.4 SW	0.4 SW	0.4 SW	0.4 NW
6時40分	5.1 NW	4.1 NW	2 S	0.7 WSW	2.4 WSW	0.7 NW	6.7 SSE	3.2 SSW	8.3 SW	3.4 S	4.4 WSW	0.4 SSW	0.4 SSW	0.4 S	0.4 WSW	0.4 WSW	3 SW	0.4 SW	0.4 SW	0.4 SW	0.4 SW	1.2 SSW	2.8 S	2.3 SSW	10.3 SW	3.8 SSW	3.5 SW	0.4 SW	0.4 SW	0.4 SW	0.4 NW
6時50分	5.3 NW	3.9 NNW	2.6 SSE	0.4 W	2.9 W	0.4 NW	6.5 SSE	2.8 SSW	8.1 SW	3.9 SSE	4.4 WSW	0.4 SSW	0.4 SSW	0.4 S	0.5 SW	3.1 SW	0.4 SW	0.4 SW	0.4 SW	0.4 SW	0.4 SW	2 SW	3.4 SSW	2.6 S	9.4 SW	3.5 S	3 SW	0.4 SW	0.4 SW	0.4 SW	0.4 NW
7時00分	5.2 NW	4.7 NNW	2.7 S	1.2 SE	4.1 WNW	0.9 WNW	7.7 SSE	3.3 SE	6.9 SW	3.8 SE	3.4 SW	0.4 SSW	0.4 SSW	0.4 S	0.4 SW	0.4 SW	3.4 SW	0.4 SW	0.4 SW	0.4 SW	0.4 SW	2.1 SSW	3.8 SSE	2.9 SE	8.7 WSW	4.4 SSE	3.1 SW	0.4 SW	0.4 SW	0.4 SW	0.4 NW
7時10分	4.8 NW	4.4 NNW	1 SSW	1.8 SE	3.5 WNW	0.8 W	6.9 SSE	4.6 SSE	7.6 SW	4.3 SE	3.5 SW	0.4 SSW	0.4 SSW	0.4 SW	0.4 SW	0.4 SW	3.5 SW	0.4 SW	0.4 SW	0.4 SW	0.4 SW	2.7 SSW	3.5 SSW	3.3 SE	3.7 SW	6.4 SSE	3 SW	0.4 SW	0.4 SW	0.4 SW	0.4 NW
7時20分	5.6 NW	4.7 NNW	1.4 SSW	2.1 SE	2.7 NW	1 WNW	5.8 SSE	4.3 S	7.3 SW	4.7 SE	5.9 SW	0.4 SSW	0.4 SSW	0.4 SSW	0.4 SSW	0.4 SSW	4.4 SW	0.4 SW	0.4 SW	0.4 SW	0.4 SW	2.2 S	3.8 SSW	3.2 SE	4.8 WSW	6.2 SSE	2.9 SW	0.4 SW	0.4 SW	0.4 SW	0.4 NW
7時30分	4.9 NNW	4.8 NNW	2 SSE	2.6 ESE	4.6 NNW	0.9 WNW	6.4 S	3.2 S	6.7 SW	4.9 SE	6.4 SW	0.4 SSW	0.4 SSW	0.4 SSW	0.4 SSW	0.4 SSW	3.9 SW	0.4 SW	0.4 SW	0.4 SW	0.4 SW	0.9 S	3 SSW	3.3 SE	8.8 WSW	5.2 S	2.5 SW	0.4 SW	0.4 SW	0.4 SW	0.4 NW
7時40分	4.9 NNW	5 NNW	1.9 SSE	3.1 SE	6.5 NNW	0.9 WNW	6.4 S	4 S	7.5 WSW	4.6 SE	6.1 SW	0.4 SSW	0.4 SSW	0.4 SSE	0.4 SSW	3.4 SW	0.4 SW	0.4 SW	0.4 SW	0.4 SW	2.2 SSE	3.2 SW	2.7 SE	7.4 WSW	5.5 S	3.6 SW	0.4 SW	0.4 SW	0.4 SW	0.4 NW	
7時50分	4.8 N	4.5 NNW	2.8 S	1.9 SSE	5.1 NW	1.2 W	5.9 SSE	1.7 SSW	7.1 WSW	5.4 SSE	6.7 SW	0.4 SSW	0.4 SSW	0.4 SE	0.4 SSW	3.5 SW	0.4 SW	0.4 SW	0.4 SW	0.4 SW	0.4 SW	2.2 SE	5.9 WSW	2.6 SSE	9.4 WSW	5.6 S	3.3 SW	0.4 SW	0.4 SW	0.4 SW	0.4 NW

上段：平均風速 (m/s) 下段：風向

表 50m高・2017年12月・10分値③

8時00分	4.8 NNW	4.5 NNW	1.7 S	1.7 SSE	4.8 NW	0.4 W	5.8 S	1 SW	8.4 WSW	5.8 SSE	5.5 SW	0.4 SSW	0.4 SSW	0.4 SSW	0.4 SSE	0.4 SW	3.4 SW	0.4 SW	0.4 SW	0.4 SW	2.7 SE	5.4 WSW	2.7 SSE	11.8 W	3.8 SSE	4.1 SW	0.4 SW	0.4 SW	0.4 SW	0.4 NW
8時10分	4.5 NNW	3.9 NNW	2.2 SSW	1.8 SE	4.1 NW	0.4 WNW	5.2 SSE	0.4 SW	8.1 W	5.8 SSE	6.4 SW	0.4 SSW	0.4 SSW	0.4 SSW	0.4 SSE	0.4 SW	3.7 SW	0.4 SW	0.4 SW	0.4 SW	2.8 SSE	5.2 WSW	3.2 SSE	13.1 W	5 S	3.7 SW	0.4 SW	0.4 SW	0.4 SW	0.4 NW
8時20分	4.8 NNW	2.8 NNW	2.6 SSE	2.7 SSE	5.2 NW	1 WNW	4.9 SSE	0.4 SW	6.2 W	5.7 SSE	5.6 SW	0.4 SSW	0.4 SSW	0.4 SSE	0.4 SW	3.6 SW	0.4 SW	0.4 SW	0.4 SW	2.1 SSW	4.7 SW	3 SSE	10.7 W	6 S	4.2 SW	0.4 SW	0.4 SW	0.4 SW	0.4 NW	
8時30分	4.1 NNW	2.2 NNW	3.3 SSE	2.3 S	3.7 NW	0.7 WNW	4.6 SSE	0.4 SW	4.8 W	5.6 SSE	6.3 SW	0.4 SSW	0.4 SSW	0.4 SSE	0.4 SW	2.7 SW	0.4 SW	0.4 SW	0.4 SW	1.3 S	3.4 SW	3.7 SSE	9.9 W	6.2 SW	4.8 SW	0.4 SW	0.4 SW	0.4 SW	0.4 NW	
8時40分	3.8 NNW	2.7 NNW	3.3 SSE	1.7 SSW	3.6 NW	0.6 W	4.5 SSE	0.4 SW	3.9 W	5.6 SSE	6.9 SW	0.4 SSW	0.4 SSW	0.4 SSE	0.4 SW	3 SW	0.4 SW	0.4 SW	0.4 SW	3.1 SSW	3.9 WSW	3.8 SE	10.4 W	7.9 S	4.6 SW	0.4 SW	0.4 SW	0.4 SW	0.4 NW	
8時50分	2.4 NNW	2.9 NW	4.7 SSE	1 SSW	4.3 NW	2.6 WNW	3.6 S	0.5 WSW	4.6 W	5.6 SSE	5.6 SW	0.4 SSW	0.4 SSW	0.4 SSW	0.4 SW	3.3 SW	0.4 SW	0.4 SW	0.4 SW	1.3 S	4.3 SW	4.8 SE	13 W	7 S	4.9 SW	0.4 SW	0.4 SW	0.4 SW	0.4 NW	
9時00分	1.7 NNW	2.8 NNW	4.3 SSE	2.1 S	4.1 NW	3.1 WNW	4.7 SSE	2.5 WNW	2.2 WSW	5.4 S	6.3 SW	0.4 SSW	0.4 SSW	0.4 S	0.4 SSW	3.1 SW	0.4 SW	0.4 SW	0.4 SW	1.6 S	3.8 SE	5.5 SE	12.1 WNW	6.8 S	4.4 SW	0.4 SW	0.4 SW	0.4 SW	0.4 WNW	
9時10分	2.2 NW	3.1 NW	2.4 S	2 S	4.9 NNW	2.8 WNW	4 SSE	3.3 WNW	3.8 WSW	5.4 S	7.2 SW	0.4 SSW	0.4 SSW	0.4 SSW	0.4 SSW	0.4 SW	3.5 SW	0.4 SW	0.4 SW	0.4 SW	1.9 SSE	3.3 SSW	5.8 SSE	12.6 W	7.7 S	5 SW	0.4 SW	0.4 SW	0.4 S	
9時20分	0.7 W	2.7 NW	3.3 S	3.1 SE	4.6 NNW	2 WNW	4.3 SSE	2.3 W	2.8 WSW	4.2 S	5.5 WSW	0.4 SSW	0.4 SSW	0.4 S	0.4 SW	2.7 SW	0.4 SW	0.4 SW	0.4 SW	2.2 SSE	3.7 SSW	6.2 SSE	12.6 W	8.7 S	4.5 SW	0.4 SW	0.4 SW	0.4 S		
9時30分	0.5 WNW	3 NW	3.1 S	3.5 SSE	5.3 NNW	3.3 NW	5 SSE	3.4 NW	3.6 WSW	4.6 S	8.5 WSW	0.4 SSW	0.4 SSW	0.4 SSE	0.4 SW	2.4 SW	0.4 SW	0.4 SW	0.4 SW	2 S	3.7 SW	5.6 SSE	13.5 W	8.8 S	4.4 SW	0.4 SW	0.4 SW	0.4 SSW		
9時40分	1 NNW	3.3 NNW	3.7 SSE	4 SSE	5.6 NNW	2.7 NW	4.9 SSE	2.7 NNW	2.7 WSW	3.8 SSE	8.2 WSW	0.4 SSW	0.4 SSW	0.4 S	0.4 SW	2.5 SW	0.4 SW	0.4 SW	0.4 SW	1.3 S	3.7 SW	4.3 SE	12.3 W	9.3 SSW	5.4 SW	0.4 SW	0.4 SW	0.4 S		
9時50分	0.7 NW	3.4 NNW	3.2 S	4.6 SE	5.8 NNW	2 NW	5.3 SSE	2.8 NW	2.8 WSW	4.2 SSE	9.1 WSW	0.4 SSW	0.4 SSW	0.4 S	0.4 SW	2.2 SW	0.4 SW	0.4 SW	0.4 SW	1.4 S	5.1 SW	4.2 SSE	10.3 W	9.9 SSW	6.1 SW	0.4 SW	0.4 SW	0.4 S		
10時00分	1.2 NNW	3.5 NW	4.3 SSW	3.6 SSE	4.7 NNW	3.2 NW	4.6 S	2.8 N	3.3 WSW	3.3 SE	7.5 WSW	0.4 SSW	0.4 SSW	0.4 S	0.4 SW	2.3 SW	0.4 SW	0.4 SW	0.4 SW	1.9 S	5.4 SW	3.9 SE	10.8 WSW	10 SSW	4.9 SW	0.4 SW	0.4 SW	0.4 SSE		
10時10分	0.9 NW	3.3 NW	3.2 S	4.1 SSE	2.2 NW	3.3 NW	5.6 SSE	2.9 N	3.4 W	2.3 SE	8.2 WSW	0.4 SSW	0.4 SSW	0.4 SSE	0.4 SW	0.7 SW	0.4 SW	0.4 SW	0.4 SW	1.6 SSE	3.9 WSW	5 SE	10.8 W	8.3 SSW	3.9 SW	0.4 SW	0.4 SW	0.4 SE		
10時20分	0.6 WNW	2.9 NW	2.9 S	4.6 S	2.3 NW	3.1 WNW	5 SSE	2.9 N	2.6 W	1.9 SE	5.3 WSW	0.4 SSW	0.4 SSW	0.4 SSE	0.4 SW	0.4 SW	0.4 SW	0.4 SW	0.4 SSE	1.1 SSE	3.4 WSW	5.4 SE	11.6 W	8.3 SSW	6.2 SW	0.4 SW	0.4 SW	0.4 SSE		
10時30分	0.7 WNW	2.9 NW	4.1 SSW	3.7 S	3.1 WNW	3.7 WNW	5.6 SSE	2.7 N	2.7 WSW	1.7 S	5 SW	0.4 SSW	0.4 SSW	0.4 S	0.4 SW	0.4 SW	0.4 SW	0.4 SW	0.7 S	1.8 S	2.8 WSW	5.3 SE	12.4 W	9.2 SSW	6.8 SW	0.4 SW	0.4 SW	0.4 SSE		
10時40分	0.5 WNW	2.6 WNW	3.7 SSW	3.5 S	4.5 WNW	3.3 WNW	5.3 SSE	2.2 NNW	3 WSW	1.5 SSE	5.6 SW	0.4 SSW	0.4 SSW	0.4 S	0.4 SW	0.4 SW	0.4 SW	0.4 SW	1.3 WNW	1.1 SSW	4.5 WSW	4.5 SE	10.8 W	8.2 SSW	7.5 SW	0.4 SW	0.4 SW	0.4 SSE		
10時50分	0.6 W	2.2 WNW	4.6 SW	3.8 S	3.6 NW	3.4 NW	5.2 S	3.4 N	3.7 SW	2.7 S	3.2 SW	0.4 SSW	0.4 SSW	0.4 S	0.4 SW	1.2 SW	0.4 SW	0.4 SW	0.4 SW	1 WNW	1.4 SSW	4.6 WSW	3.6 SE	10.2 W	7 SSW	7.2 SW	0.4 SW	0.4 SW	0.4 SSE	
11時00分	0.7 WNW	1.1 W	4.7 SSW	4.8 S	5.5 NNW	2.7 NW	5.2 S	3 SW	3.2 SW	2.4 SSE	5.9 SW	0.4 SSW	0.4 SSW	0.4 S	0.6 SW	1.9 SW	0.4 SW	0.4 SW	1.1 WNW	1.5 S	4.6 SE	4.1 SE	15.6 W	7.5 SSW	7.8 SW	0.4 SW	0.4 SW	0.4 SSE		
11時10分	0.7 NW	1.4 W	4.1 SSW	5.1 S	5.3 NNW	2.6 NW	4.9 S	2.7 N	2.3 W	1.9 SE	6.7 WSW	0.4 SSW	0.4 SSW	0.4 S	0.4 SW	1.3 SW	0.4 SW	0.4 SW	0.9 WSW	1.1 SSW	4.4 SW	3.5 SE	15.6 W	7.7 SSW	7.2 SW	0.4 SW	0.4 SW	0.4 SSE		
11時20分	0.5 NW	1.2 WNW	3.9 SSW	5.3 SSE	5.5 NNW	3.1 NW	4.4 S	5.6 NNE	3.9 WSW	1.2 SE	9.6 SW	0.4 SSW	0.4 SSW	0.4 SSE	0.4 SW	0.7 SW	0.4 SW	0.4 SW	1.4 WSW	0.9 SSW	4.9 SW	3.3 SE	18.1 WSW	7.7 SSW	7 SW	0.4 SW	0.4 SW	0.4 SSE		
11時30分	0.9 NW	0.8 SW	4.2 SSW	5 SSE	4.8 NNW	4.5 NNW	5.5 SSE	6.3 NNE	3.5 WSW	2 SE	8.8 WSW	0.4 SSW	0.4 SSW	0.4 S	1.2 S	1.1 SW	0.4 SW	0.4 SW	0.9 SSW	0.5 SSW	3.4 SSW	3.1 SE	17 W	6.5 SSW	7 SW	0.4 SW	0.4 SW	0.4 SSW		
11時40分	1.4 NW	0.5 NW	4.8 SSW	4.9 S	4.3 NW	4.3 NNW	6.6 SSE	6 NNE	3.8 SW	2.9 S	7.4 SW	0.4 SSW	0.4 SSW	0.4 S	1.6 SSW	1.6 SW	0.4 SW	0.4 SW	0.6 W	0.4 SSW	3.5 SW	3.8 SSE	18.4 W	7.2 SSW	6.5 SW	0.4 SW	0.4 SW	0.4 SSE		
11時50分	2.2 WNW	1.3 WSW	4.4 SW	5.5 SSE	2.5 NW	4.4 NNW	6.1 S	5.1 NNE	3.8 WSW	1.9 S	7.4 SW	0.4 SSW	0.4 SSW	0.4 S	1.3 SSW	2.8 SW	0.4 SW	0.4 SW	0.9 SSW	3.5 SSW	5.7 SW	14.7 WSW	8.3 SSW	7.2 SW	0.4 SW	0.4 SW	0.4 N			

上段：平均風速 (m/s) 下段：風向

表 50m高・2017年12月・10分値④

	1日	2日	3日	4日	5日	6日	7日	8日	9日	10日	11日	12日	13日	14日	15日	16日	17日	18日	19日	20日	21日	22日	23日	24日	25日	26日	27日	28日	29日	30日	31日
12時00分	1.8 WNW	1.4 SSW	6.1 SW	5.2 S	3.7 NNW	3.3 NNW	5.1 S	5 NNE	3.1 W	4 S	6.8 SW	0.4 SSW	0.4 SSW	0.4 SSE	0.4 SSW	1.8 SSW	2.5 SW	0.4 SW	0.4 SW	0.4 SW	0.7 SW	2.1 SSW	3.7 SW	6.1 SSE	18.4 WSW	7.9 WSW	6.1 SW	0.4 SW	0.4 SW	0.4 SW	0.4 NNE
12時10分	1.6 NW	1.5 SSW	5.7 SSW	5.4 S	5.2 NNW	1.9 NNW	5.8 SSW	5.3 NNE	2.7 W	4.3 SSE	9 SW	0.4 SSW	0.4 SSW	0.4 S	0.4 SW	1.4 SSW	3.7 SW	0.4 SW	0.4 SW	0.4 SW	1 SW	2.2 S	4.9 WSW	6.5 SSE	20.3 WSW	7.6 WSW	6.9 SW	0.4 SW	0.4 SW	0.4 WSW	0.4 S
12時20分	1.4 NNW	1.1 SSW	6 SSW	4.2 S	4.5 NNW	1.7 NW	4 SSW	5.5 NNE	2.6 W	5.4 SSE	7.8 SW	0.4 SSW	0.4 SSW	0.4 S	0.4 SW	1.3 SSW	3.1 SW	0.4 SW	0.4 SW	0.4 SW	0.4 SW	2.5 SSE	4.1 WSW	7.8 SE	17.5 W	6.9 WSW	6.3 SW	0.4 SW	0.4 SW	0.4 WSW	0.4 SSW
12時30分	1 NNW	1 S	6.6 SW	3.9 S	2.7 NW	1.7 WNW	4.9 SSW	5 NNE	2.2 WSW	6.3 SSE	8.7 SW	0.4 SSW	0.4 SSW	0.4 S	0.4 WSW	0.4 SSW	3.3 SW	0.4 SW	0.4 SW	0.4 SW	1.3 NE	2.4 SE	4.5 WSW	12.9 SE	14.6 WSW	7.6 WSW	5.7 SW	0.4 SW	0.4 SW	0.4 WSW	0.4 SSW
12時40分	1.2 NW	0.9 SSW	8.5 SW	4.3 S	3.2 NW	1.3 WNW	4.7 SSW	6.3 NNE	1.6 WSW	5.4 SSE	5.7 SW	0.4 SSW	0.4 SSW	0.4 S	0.4 WSW	0.4 SW	3.4 SW	0.4 SW	0.4 SW	0.4 SW	0.8 NNW	2 SSE	2.8 WSW	13 SE	15.1 WSW	7.3 WNW	5.1 SW	0.4 SW	0.4 SW	0.4 W	0.4 SSW
12時50分	1.1 NW	1.6 SSW	7 SW	4.9 S	2.4 WNW	0.8 W	4.1 SSW	6.2 NNE	2.6 WSW	3.5 SSE	5.9 SW	0.4 SSW	0.4 SSW	0.4 SSE	0.4 WSW	0.4 SSW	3 SW	0.4 SW	0.4 SW	0.4 SW	1.2 W	2.2 SSE	1.3 SSW	12.6 SE	17.2 WSW	5.8 NW	5.9 SW	0.4 SW	0.4 SW	0.4 NW	0.4 SSE
13時00分	1.3 NW	1.9 SSW	6.8 SW	4.2 S	1.9 NW	1 W	4.5 SSW	5.5 NNE	3.4 SW	3 S	7.4 SW	0.4 SSW	0.4 SSW	0.4 S	0.4 SW	1.2 S	2.6 SW	0.4 SW	0.4 SW	0.4 SW	2.2 WSW	2.1 S	0.4 SSW	13.7 SE	16.2 WSW	6 NNW	7.7 SW	0.4 SW	0.4 SW	0.4 NW	0.4 SSW
13時10分	2 NW	1.5 SSW	6.2 SW	4.3 S	5.8 NNW	1.7 NW	3.4 SSW	5.9 NNE	4.2 SW	3.2 S	6 SW	0.4 SSW	0.4 SSW	0.4 S	0.4 SW	0.5 S	1.8 SW	0.4 SW	0.4 SW	0.4 SW	2.2 WSW	2.2 SSE	0.4 SSW	12.6 SE	19 WSW	4.9 NNW	7.1 SW	0.4 SW	0.4 SW	0.4 NW	0.4 S
13時20分	2.1 NW	1.1 SSW	5.1 SW	4.8 SSE	4.4 NNW	2.1 WNW	3.9 SSW	5.5 N	4.8 SW	3.1 SSW	6.5 SW	0.4 SSW	0.4 SSW	0.4 S	0.4 SW	0.4 SE	1.6 SW	0.4 SW	0.4 SW	0.4 SW	0.8 W	2.7 SE	0.4 SW	12.5 SE	11.7 WSW	4.6 NW	6.2 SW	0.4 SW	0.4 SW	0.4 NW	0.4 SSW
13時30分	2.6 NW	2.6 SSW	5.2 WSW	5.1 SSE	3.6 N	1.7 WNW	3.8 SSW	5.5 N	5.2 SW	2.8 S	6 SW	0.4 SSW	0.4 SSW	0.4 S	0.4 SW	0.4 SSE	0.4 SW	0.4 SW	0.4 SW	0.4 SW	0.4 NW	2.5 S	0.4 SW	11.1 SE	13.3 W	4.5 NNW	5 SW	0.4 SW	0.4 SW	0.4 NW	0.4 SSE
13時40分	2.6 NNW	2.7 SSW	5.7 WSW	4.5 S	2.9 N	1.6 W	4.1 SSW	4.5 N	4.9 SSW	4.3 S	6.7 SW	0.4 SSW	0.4 SSW	0.4 S	0.4 SW	0.4 S	0.4 SW	0.4 SW	0.4 SW	0.4 SW	0.6 WNW	2.4 S	0.4 SW	10.8 SE	15.5 W	3.9 NW	5.8 SW	0.4 SW	0.4 SW	0.4 NW	0.4 S
13時50分	2.1 WNW	3.3 SSW	5.7 WSW	4.3 SSE	1.3 N	2 WNW	4.1 SSW	4.2 N	5.8 SSW	3.8 S	9 SW	0.4 SSW	0.4 SSW	0.4 S	0.4 SSW	0.4 S	0.6 SW	0.4 SW	0.4 SW	0.4 SW	2 SSW	1.8 S	0.4 W	11.4 SE	13.8 WSW	2 W	5.3 SW	0.4 SW	0.4 SW	0.4 NW	0.4 SE
14時00分	2.1 NW	3 SSW	6.8 WSW	5 SSE	1.6 NW	1.5 WNW	5.2 S	4.4 N	5.3 SW	5.5 SSE	8.1 SW	0.4 SSW	0.4 SSW	0.4 S	0.4 S	0.4 SSE	1.1 SW	0.4 SW	0.4 SW	0.4 SW	1.7 SW	3.3 SSE	0.4 WNW	13 SE	18.3 W	1.2 W	4.4 SW	0.4 SW	0.4 SW	0.4 NW	0.4 SE
14時10分	3 NW	3.1 SW	5.5 WSW	4.8 SSE	1.6 NW	1 NW	5.2 S	4.1 N	5.8 SW	3.5 SSW	8.8 SW	0.4 SSW	0.4 SSW	0.4 S	0.4 S	0.4 SSE	1 SW	0.4 SW	0.4 SW	0.4 SW	0.6 SW	3.4 S	0.4 W	13.6 SE	16.3 WSW	3.1 WSW	5.9 SW	0.4 SW	0.4 SW	0.4 NW	0.4 SE
14時20分	3.1 NW	2.5 SW	5.9 WSW	4.2 SSE	1.3 NNW	1.7 WNW	5.8 SSW	4.1 N	4.9 SW	5.5 SSE	7.5 SW	0.4 SSW	0.4 SSW	0.4 S	0.4 SSE	1.1 SSE	2.3 SW	0.4 SW	0.4 SW	0.4 SW	0.9 SW	3.9 S	0.4 WNW	12.9 SE	15.7 W	4 SW	7.3 SW	0.4 SW	0.4 SW	0.4 NW	0.4 SE
14時30分	2.8 NW	2.7 SW	7.4 WSW	4.2 SE	2.3 NNW	2.7 WNW	5.4 SSW	3.6 NNW	4.2 SW	5.2 SSE	7.8 SW	0.4 SSW	0.4 SSW	0.4 S	0.4 SSE	2.6 SSE	2.4 SW	0.4 SW	0.4 SW	0.4 SW	1.3 WSW	4 S	0.4 NW	13.8 SE	16.3 W	3.2 SW	7 SW	0.4 SW	0.4 SW	0.4 NW	0.4 SE
14時40分	1 WNW	3.2 SW	6 WSW	4.8 SE	1.1 NNW	2.5 WNW	4.5 SSW	3.8 NNW	4.2 SSW	5.4 SSE	7.6 SW	0.4 SSW	0.4 SSW	0.4 S	0.4 SSE	3.1 SSE	2.1 SW	0.4 SW	0.4 SW	0.4 SW	1.9 WSW	4.2 S	2.6 NW	13.7 SE	18.8 W	3.9 SW	7.8 SW	0.4 SW	0.4 SW	0.4 NW	0.4 SSE
14時50分	0.6 WSW	2.5 SSW	7.1 WSW	5 SSE	0.4 NNW	2.1 NW	4.5 SSW	5.1 N	4.8 SW	3.9 SSE	9.1 SW	0.4 SSW	0.4 SSW	0.4 S	0.4 SSW	3.1 SSE	2.1 SW	0.4 SW	0.4 SW	0.4 SW	2.4 SW	3.9 SSE	4 NW	12.9 SE	17.2 W	4.6 SW	6.7 SW	0.4 SW	0.4 SW	0.4 NW	0.4 SE
15時00分	1.5 WNW	2.6 SSW	6.5 WSW	5.2 SSE	0.9 NW	1.3 WNW	4.6 SSW	5.8 N	4.2 SW	4.5 SSE	8 SW	0.4 SSW	0.4 SSW	0.4 S	0.4 SSW	3.4 S	1.5 SW	0.4 SW	0.4 SW	0.4 SW	3.4 SW	3.3 SSE	3.3 NW	13.5 SE	15.1 W	4.8 SW	5.6 SW	0.4 SW	0.4 SW	0.4 NW	0.4 SSE
15時10分	2.4 NW	2.2 SSE	6.4 WSW	5.4 SE	2 WNW	1.2 NW	4.1 SSW	6 N	3.7 S	4 S	8.8 SW	0.4 SSW	0.4 SSW	0.4 S	0.4 S	2.8 S	1.7 SW	0.4 SW	0.4 SW	0.4 SW	2.6 SSW	3.8 SSE	2.5 NW	12.7 SE	15.3 W	4.9 SW	5.2 SW	0.4 SW	0.4 SW	0.4 NW	0.4 S
15時20分	2.8 NW	2.2 S	7.4 W	7.1 SE	1 NW	0.6 NNW	4.3 S	6.5 N	4.9 SW	4.4 SSE	11.4 SW	0.4 SSW	0.4 SSW	0.4 S	0.4 SSE	3.1 S	2.1 SW	0.4 SW	0.4 SW	0.4 SW	1.2 S	3.3 SSE	2.1 NW	13 SE	16.6 W	4.9 SW	5 SW	0.4 SW	0.4 NW	0.4 SSE	
15時30分	2.9 NW	2 SE	7.3 WSW	8.8 SE	2.3 WNW	0.6 NNW	4.8 SSW	6 N	4.3 SW	6.3 SSE	10.4 SW	0.4 SSW	0.4 SSW	0.4 S	0.4 SSE	3 S	1.5 SW	0.4 SW	0.4 SW	0.4 SW	1.7 S	3.5 SSE	1.9 WNW	11.2 SE	16.6 W	5.2 SW	4.6 SW	0.4 SW	0.4 SW	0.4 NW	0.4 SSE
15時40分	3 NW	0.8 S	5.8 WSW	9.2 SE	0.7 WNW	0.8 NW	5.8 SSW	6 N	5.3 SW	6.4 SSE	10.8 SW	0.4 SSW	0.4 SSW	0.4 S	0.4 S	2.9 S	0.4 SW	0.4 SW	0.4 SW	0.4 SW	1 SE	4.2 SSE	1.2 W	10.3 SE	14.9 W	4.5 SW	4.2 SW	0.4 SW	0.4 NW	0.4 SSE	
15時50分	2.8 NNW	2 SSW	5.2 WSW	10.1 SE	0.7 WSW	0.4 NW	6.3 SSE	5.1 N	4.9 SW	6.7 SE	9.1 SW	0.4 SSW	0.4 SSW	0.4 S	0.4 S	3 S	0.4 SW	0.4 SW	0.4 SW	0.4 SW	1.4 SE	4.1 SSE	1.8 WSW	9.6 SE	13.4 W	6.2 SW	4.7 SW	0.4 SW	0.4 NW	0.4 SE	

上段：平均風速 (m/s) 下段：風向

表 50m高・2017年12月・10分値⑤

16時00分	2.2 NW	3.9 S	6.8 WSW	10.4 SSE	0.7 W	0.4 NNW	6.2 SSE	4.3 N	4.2 SW	7.2 SE	7.4 SW	0.4 SSW	0.4 SSW	0.4 SSE	0.4 S	3 S	0.4 SW	0.4 SW	0.4 SW	0.4 SW	1.4 S	2.5 S	1.9 W	8.5 SE	11.8 W	6.9 SW	4.5 SW	0.4 SW	0.4 SW	0.4 NW	0.4 SSE
16時10分	3 NW	3.4 SSE	6.5 WSW	10.4 SE	0.4 WSW	0.5 N	6.9 SE	4.7 N	4.7 SW	8.3 SE	9 SW	0.4 SSW	0.4 SSW	0.4 SSE	0.4 S	2.8 S	0.4 SW	0.4 SW	0.4 SW	0.4 SW	2.4 SW	2.9 SSE	2.2 NW	8.5 SE	12.7 WSW	6.2 SW	3.3 SW	0.4 SW	0.4 NW	0.4 SW	
16時20分	2.9 NNW	3.3 SSE	4.8 WSW	7.7 SSE	0.5 SSW	0.4 NNW	7.2 SE	5.1 N	4.3 SW	6.8 SE	6.9 SSW	0.4 SSW	0.4 SSW	0.4 SSE	0.4 SSW	2.9 S	0.4 SW	0.4 SW	0.4 SW	0.4 SW	1.1 SSW	4 SSE	2.2 WNW	8.1 SE	11.9 WSW	6.5 SW	3.5 SW	0.4 SW	0.4 NW	0.4 S	
16時30分	3.3 NW	3.1 S	4 WSW	8 SSE	0.9 S	0.4 NNW	6.6 SSE	5.1 NNW	5 SW	5.5 SE	8.6 SW	0.4 SSW	0.4 SSW	0.4 SSE	0.4 S	2.8 S	0.4 SW	0.4 SW	0.4 SW	0.4 SW	0.4 S	4 SSE	2.5 WNW	7.8 SE	10.4 W	5.8 SW	3.8 SW	0.4 SW	0.4 NW	0.4 SE	
16時40分	2.7 NW	3.3 S	3.1 WSW	6.8 SSE	1.2 WSW	0.4 NW	6.4 SSE	5.9 NNW	4.2 SW	5.8 SE	8.2 SW	0.4 SSW	0.4 SSW	0.4 SSE	0.4 SSE	2.9 S	0.4 SW	0.4 SW	0.4 SW	0.4 SW	0.4 SSW	3.4 SSE	1.3 NW	8.2 SE	10.1 WSW	5.5 SW	3 SW	0.4 SW	0.4 NW	0.4 S	
16時50分	2.3 NW	3.7 SSW	3.8 SW	4.8 S	1.8 WSW	0.4 NW	6.4 SSE	6 N	4.1 SW	5.7 SSE	7 SW	0.4 SSW	0.4 SSW	0.4 SSE	0.4 SE	3.2 SSE	0.4 SW	0.4 SW	0.4 SW	0.4 SW	0.6 SSW	4 SE	0.9 NW	9.2 SE	8.1 W	4.8 SW	3.4 SW	0.4 SW	0.4 NW	0.4 S	
17時00分	2.8 NW	3.1 SW	6.1 SW	4.2 S	3.8 SW	0.4 NW	5.8 SSE	3.8 N	4.2 WSW	5.8 SSE	5.6 SW	0.4 SSW	0.4 SSW	0.4 S	0.4 SE	2.9 SSE	0.4 SW	0.4 SW	0.4 SW	0.4 SW	1.2 SSW	4.4 W	0.4 SE	10 WSW	10.5 WSW	4.2 SW	3 SW	0.4 SW	0.4 NW	0.4 S	
17時10分	2.6 WNW	1.4 SSW	5 SSW	3.8 WSW	3.4 WSW	0.4 NNE	6.6 SSE	3.8 NNW	4.7 SW	5.6 SE	6.1 SW	0.4 SSW	0.4 SSW	0.4 SSE	0.4 SE	2.9 SSE	0.4 SW	0.4 SW	0.4 SW	0.4 SW	1.3 SSW	2.5 SE	0.5 WSW	12.1 SE	11.6 W	3 SW	4 SW	0.4 SW	0.4 NW	0.4 SSE	
17時20分	3.6 NW	1.1 SW	7 SW	2.1 SW	1.5 SW	0.4 ESE	7 SSE	3.9 NNW	5.2 WSW	4.7 SE	8.7 SW	0.4 SSW	0.4 SSW	0.4 S	0.4 SSE	4.1 SSE	0.4 SW	0.4 SW	0.4 SW	0.4 SW	0.6 SW	2.6 ESE	0.4 WSW	14.6 SE	10.8 W	2 SW	2.9 SW	0.4 SW	0.4 NW	0.4 SSE	
17時30分	3.9 NW	1.3 SW	7.3 SW	1.4 SW	0.7 WSW	0.4 S	7.9 SSE	3.5 NNW	4.4 SW	4.2 S	8.4 SW	0.4 SSW	0.4 SSW	0.4 SSE	0.4 SE	7.5 S	0.4 SW	0.4 SW	0.4 SW	0.4 SW	1.5 SSW	3.4 SSE	1.6 WSW	13.4 SE	10.3 W	1.9 SW	1.7 SW	0.4 SW	0.4 NW	0.4 SSE	
17時40分	4 NNW	1.4 S	7.8 WSW	1.5 NW	0.5 NW	0.4 SSW	8.3 SE	3.8 NNW	3.2 SW	3.7 SSE	6.7 SW	0.4 SSW	0.4 SSW	0.4 SSE	0.4 SSE	8.3 S	0.4 SW	0.4 SW	0.4 SW	0.4 SW	1.1 SSW	3.1 SE	3.1 W	14.4 SE	7.8 W	3.3 SW	3.1 SW	0.4 SW	0.4 NW	0.4 SSE	
17時50分	3.7 NNW	2.5 S	8.3 WSW	1.5 NW	0.9 S	0.9 SSE	8.5 SE	3.2 N	4.4 SW	4.9 SSE	6.3 SW	0.4 SSW	0.4 SSW	0.4 SSE	0.4 SSE	7.8 S	0.4 SW	0.4 SW	0.4 SW	0.4 SW	1.8 SSW	3.1 SSE	1.2 SW	15.7 SE	9.2 WSW	3.5 SW	2.9 SW	0.4 SW	0.4 NW	0.4 SSE	
18時00分	3.1 NNW	0.7 S	5.8 SW	0.8 NNW	0.4 NW	0.5 WSW	9.2 SSE	4 N	4.4 SW	4.1 S	9.6 SW	0.4 SSW	0.4 SSW	0.4 SSE	0.4 SSE	8.4 S	0.4 SW	0.4 SW	0.4 SW	0.4 SW	2.1 SW	2.4 S	0.6 SW	14.3 SE	10.7 WSW	4 SW	3.6 SW	0.4 SW	0.4 NW	0.4 SE	
18時10分	2.6 NW	0.7 SSE	5.1 SW	0.4 NNW	0.7 NW	0.4 NE	9.2 SSE	5.1 NNW	6.1 SW	3.8 SSE	7.3 SW	0.4 SSW	0.4 SSW	0.4 SSE	0.4 SSE	8.9 SSW	0.4 SW	0.4 SW	0.4 SW	0.4 SW	1.7 SSW	3.8 S	0.4 S	14 SE	12.3 WSW	5.1 SW	3 SW	0.4 SW	0.4 NW	0.4 ESE	
18時20分	2.9 NW	2.5 SE	7 SW	0.4 N	3.1 NNW	0.4 ENE	9.2 SSE	5.1 NNW	4.5 SW	4.2 SSE	6.8 SW	0.4 SSW	0.4 SSW	0.4 SSE	0.4 SSE	7.8 SSW	0.4 SW	0.4 SW	0.4 SW	0.4 SW	3.3 SSW	3.5 S	0.6 S	16.9 SE	10.4 WSW	6 SW	2.8 SW	0.4 SW	0.4 NW	0.4 SE	
18時30分	2.8 NW	2 S	7.2 SW	0.4 SE	4.6 NW	0.4 ESE	8.4 SSE	6.3 NNW	5.3 SW	4.2 SSE	8.8 SW	0.4 SSW	0.4 SSW	0.4 S	0.4 SSE	7.5 SSW	0.4 SW	0.4 SW	0.4 SW	0.4 SW	3.4 SSW	2.3 SE	1.2 S	15.5 SE	9.7 WSW	4.5 SW	4 SW	0.4 SW	0.4 NW	0.4 SE	
18時40分	1.9 NW	2 S	5.9 SW	2.1 SE	6.2 NNW	0.7 S	8.7 SSE	6.7 NNW	4.3 SW	4.6 SE	8.5 SW	0.4 SSW	0.4 SSW	0.4 S	0.4 SSE	7.5 SSW	0.4 SW	0.4 SW	0.4 SW	0.4 SW	4.3 SW	2.4 ESE	0.7 S	17.8 SE	10.5 WSW	4.5 SW	3.8 SW	0.4 SW	0.4 NW	0.4 SE	
18時50分	0.6 NW	1.3 S	5.5 SSW	4.1 SSE	5.7 N	0.4 SW	8.7 SSE	5.7 NNW	4.4 SW	3.9 SE	9.3 SW	0.4 SSW	0.4 SSW	0.4 SSE	0.4 SSE	6.6 SSW	0.4 SW	0.4 SW	0.4 SW	0.4 SW	4.2 SW	2.5 SE	2 SSE	18.2 SE	8.2 WSW	4.6 SW	2.5 SW	0.4 SW	0.4 NW	0.4 SE	
19時00分	1.1 NW	1.5 S	6 SW	4.5 SSE	6 NNE	0.4 SW	9.2 SSE	6.1 NNW	3.5 SW	3.8 SE	7.6 SW	0.4 SSW	0.4 SSW	0.4 S	0.4 SSE	5.7 SSW	0.4 SW	0.4 SW	0.4 SW	0.4 SW	4.3 WSW	3.5 SSE	2.4 SSE	19.1 SE	8.4 WSW	4.1 SW	0.9 SW	0.4 SW	0.4 NW	0.4 SE	
19時10分	2.3 NNW	1.7 S	6.6 SW	4.6 SSE	5.7 N	0.5 WSW	9.3 SSE	5.4 NNW	3.7 SSW	4.4 SE	7.2 SW	0.4 SSW	0.4 SSW	0.4 S	0.4 SSE	4.9 SSW	0.4 SW	0.4 SW	0.4 SW	0.4 SW	3.9 WSW	3.8 SSE	1.9 SE	19.3 SE	10.7 WSW	4.5 SW	1.4 SW	0.4 SW	0.4 NW	0.4 SSE	
19時20分	3.5 NNW	1.2 S	4.6 SSW	4.6 SSE	4.7 NNW	0.4 W	9.7 SSE	6.3 NNW	2.9 SSW	3.3 SE	5.9 SW	0.4 SSW	0.4 SSW	0.4 S	0.4 SE	5.5 S	0.4 SW	0.4 SW	0.4 SW	0.4 SW	3.7 WSW	2.8 SE	1.8 SSE	20 SE	9.1 W	4 SW	0.4 SW	0.4 NW	0.4 SE		
19時30分	4.1 NW	0.9 S	3.4 S	4 N	4.6 N	0.4 WSW	9.3 SSE	6.8 NNW	3.3 SSW	2.6 SSE	5.7 SSW	0.4 SSW	0.4 SSW	0.4 WSW	0.4 SE	5.2 S	0.4 SW	0.4 SW	0.4 SW	0.4 SW	2.3 SW	2.7 SSE	2.3 S	20 SE	11.8 WSW	4.9 SW	0.4 SW	0.4 NW	0.4 SE		
19時40分	3.3 NNW	2.4 S	4 SSW	4.2 S	4.6 NNW	0.4 SW	9.2 SSE	5.6 NNW	2.9 SW	2.5 S	6.7 SSW	0.4 SSW	0.4 SSW	0.4 S	0.4 SSE	5.7 SSW	0.4 SW	0.4 SW	0.4 SW	0.4 SW	1.5 S	3.1 SE	1.6 S	20.6 SE	11.8 W	4.7 SW	0.4 SW	0.4 NW	0.4 SE		
19時50分	2.8 NNW	2.1 S	3.9 SSW	3.6 S	4.6 NW	0.4 S	9.6 SSE	5.1 NNW	2 SW	3.7 SSE	6.2 SSW	0.4 SSW	0.4 SSW	0.4 SSE	0.4 SSE	4.1 SSW	0.4 SW	0.4 SW	0.4 SW	0.4 SW	2.5 SW	3.3 SSE	1.8 S	20.9 SE	11.9 W	4.7 SW	0.4 SW	0.4 NW	0.4 SSE		

上段：平均風速 (m/s) 下段：風向

表 50m高・2017年12月・10分値⑥

	1日	2日	3日	4日	5日	6日	7日	8日	9日	10日	11日	12日	13日	14日	15日	16日	17日	18日	19日	20日	21日	22日	23日	24日	25日	26日	27日	28日	29日	30日	31日
20時00分	3.2 NNW	2.2 SSW	4.9 SW	3 S	3.7 NNW	0.4 S	9.2 SSE	6.4 NNW	2.7 SSW	4.2 SSE	5.3 SSW	0.4 SSW	0.4 SSW	0.4 S	0.4 SSE	3.3 S	0.4 SW	0.4 SW	0.4 SW	0.4 SW	3.8 SW	4.1 SSE	2.6 S	19.3 SE	14 W	4.6 SW	0.4 SW	0.4 SW	0.4 SW	0.4 NW	0.4 S
20時10分	2.8 NNW	2.5 SW	4.4 SW	2.2 SSW	3.4 NNW	0.4 S	9 SSE	5.9 NNW	4 SW	4.8 SE	4.7 SSW	0.4 SSW	0.4 SSW	0.4 S	0.4 SSE	3.6 S	0.4 SW	0.4 SW	0.4 SW	0.4 SW	3.3 SW	5 SSE	1.9 S	21.8 SE	13.3 W	4.7 SW	0.4 SW	0.4 SW	0.4 NW	0.4 SSE	
20時20分	3.6 NNW	3.4 SW	4.3 SW	2.9 SSE	2.9 NNW	0.4 S	9.3 SSE	5.4 NNW	3 SSW	4.5 SE	5.6 SSW	0.4 SSW	0.4 SSW	0.4 S	0.4 SSE	4.2 S	1.9 SW	0.4 SW	0.4 SW	0.4 SW	2.1 SSW	3.7 SSE	2 S	21.1 SE	12.8 W	5 SW	0.4 SW	0.4 SW	0.4 NW	0.4 SSE	
20時30分	2.7 NNW	2.4 SSW	3.7 SW	3.3 SE	3.2 N	0.4 S	9.6 SSE	5.8 NNW	3.8 SW	3.8 SE	5.2 SSW	0.4 SSW	0.4 SSW	0.4 SSE	0.4 SSE	4 SSW	1.6 SW	0.4 SW	0.4 SW	0.4 SW	2.3 S	3.3 SE	3.4 SSW	19.4 SE	11 WSW	5.2 SW	0.4 SW	0.4 SW	0.4 NW	0.4 SSE	
20時40分	1.9 NNW	1.3 S	3.5 SW	3.6 SE	3.5 N	0.4 S	8.8 SSE	6.3 NNW	3.7 SW	3.5 SSE	5.4 SSW	0.4 SSW	0.4 SSW	0.4 SE	0.4 SSE	5.3 SSW	1.6 SW	0.4 SW	0.4 SW	0.4 SW	2.2 SSE	2.8 SE	4.1 SW	18.9 SE	12 WSW	5.4 SW	0.4 SW	0.4 SW	0.4 NW	0.4 SSE	
20時50分	0.6 NW	2.8 SE	3.1 S	3.6 SE	4.8 N	1 SE	8.6 SSE	6.3 NW	2.8 SW	4.5 SSE	6.2 SSW	0.4 SSW	0.4 SSW	0.4 SE	0.4 SSE	4.6 SSW	0.6 SW	0.4 SW	0.4 SW	0.4 SW	3 SSE	3.1 SE	3.6 SW	17.3 SE	9.5 WSW	5.1 SW	0.4 SW	0.4 SW	0.4 NW	0.4 SSE	
21時00分	0.4 NNW	4 SSE	3.5 S	3.4 SE	5 N	0.8 ESE	8.6 SSE	6.3 NW	3.5 SW	4.3 SSE	5.4 SSW	0.4 SSW	0.4 SSW	0.4 SE	0.4 SE	4.3 S	0.4 SW	0.4 SW	0.4 SW	0.4 SW	2.5 SSE	4 SE	3.6 SSW	15.8 SE	8 W	4.6 SW	0.4 SW	0.4 SW	0.4 NW	0.4 SSE	
21時10分	1.3 NNW	4.1 SSE	5.2 SSW	3.9 SE	6.4 NNE	0.6 ESE	8 S	6.1 NW	2.1 SW	4.1 SSE	4.7 SSW	0.4 SSW	0.4 SSW	0.4 SSE	0.4 SSE	5.5 SSW	0.4 SW	0.4 SW	0.4 SW	0.4 SW	2.4 S	5.2 SE	3.3 SSW	15 W	9.8 W	5.1 SW	0.4 SW	0.4 SW	0.4 NW	0.4 SSE	
21時20分	1.7 NW	3.5 SE	3.5 SSW	4.7 SE	5.8 NNE	0.4 SE	7.5 SSE	5.4 NW	4.8 SW	4.1 SSE	5.4 SSW	0.4 SSW	0.4 SSW	0.4 SSE	0.4 SSE	5.5 SW	0.4 SW	0.4 SW	0.4 SW	0.4 SW	2.6 SSE	4.9 SSE	4 SW	14.9 SE	10 WNW	4.6 SW	0.4 SW	0.4 SW	0.4 NW	0.4 SSE	
21時30分	2 NW	4.1 SSE	4 SSW	4.6 SE	6.7 NNE	0.4 SE	7.3 SSE	5.1 NW	3.6 SW	3.7 SSE	5.2 SSW	0.4 SSW	0.4 SSW	0.4 SSE	0.4 SSE	9 SW	0.4 SW	0.4 SW	0.4 SW	0.4 SW	2.9 SSE	4 SSE	3 SW	15.2 SE	11.6 WNW	4.7 SW	0.4 SW	0.4 SW	0.4 NW	0.4 SSE	
21時40分	2.1 NW	4.4 SSE	4.4 SSW	6.4 SSE	6.7 NNE	0.4 SE	7.4 SSE	5.6 NW	5.3 SW	3.3 SSE	5.4 SSW	0.4 SSW	0.4 SSW	0.4 SSE	0.4 SSE	9.1 SW	0.4 SW	0.4 SW	0.4 SW	0.4 SW	2.7 SSE	3.4 SSE	3.6 SW	13 SE	10.5 WNW	4.3 SW	0.4 SW	0.4 SW	0.4 NW	0.4 SSE	
21時50分	3.5 NW	4.6 SSE	4.1 SSW	6.5 SSE	7.6 NNE	0.6 SE	8.1 SSE	5.9 NW	6.1 SW	2.9 S	5.3 SSW	0.4 SSW	0.4 SSW	0.4 SSE	0.4 SSE	8.9 SW	0.4 SW	0.4 SW	0.4 SW	0.4 SW	2.7 S	3 SSE	3 SSW	12.2 SE	9.6 WNW	4.7 SW	0.4 SW	0.4 SW	0.4 NW	0.4 SSE	
22時00分	3 NNW	5.3 SSE	4.4 SSW	5.8 SSE	7.8 NNE	2.4 SSE	7.5 SSE	7 NW	4.4 SW	2.1 S	6.2 SSW	0.4 SSW	0.4 SSW	0.4 SSE	0.4 SSE	8.2 SW	0.4 SW	0.4 SW	0.4 SW	0.4 SW	3.5 SSW	3.5 SE	2 S	13.4 SE	9.8 WNW	4 SW	0.4 SW	0.4 SW	0.4 NW	0.4 SSE	
22時10分	4.4 NNW	4.7 SSE	3.7 S	5.5 SSE	7.2 NNE	2.7 SSE	6 SSE	6.3 NW	2.9 SSW	3.2 S	5.6 SSW	0.4 SSW	0.4 SSW	0.4 SSE	0.4 SSE	8.6 SW	0.4 SW	0.4 SW	0.4 SW	0.4 SW	3.5 SSW	3.4 SE	1.9 S	12.8 SE	8.5 WNW	4 SW	0.4 SW	0.4 SW	0.4 NW	0.4 SSE	
22時20分	4.7 NNW	5 SSE	3.2 S	4.9 SSE	7 NNE	2.4 S	6 SSE	5.9 NW	2 SSW	3.1 SSE	6.2 SSW	0.4 SSW	0.4 SSW	0.4 W	0.4 SE	10.4 SW	0.4 SW	0.4 SW	0.4 SW	0.4 SW	3 S	3.5 SSE	1.9 S	13.7 SE	7 WNW	4.1 SW	0.4 SW	0.4 SW	0.4 NW	0.4 SSE	
22時30分	4.2 NNW	4.1 SSE	3.3 SSW	5.4 SSE	5.4 NNE	0.8 SE	6.3 SSE	4.6 NW	1.4 S	4.5 SSE	5.6 SSW	0.4 SSW	0.4 SSW	0.4 WSW	0.4 SE	8.5 SW	0.4 SW	0.4 SW	0.4 SW	0.4 SW	2.2 SSE	4.1 SSE	1.3 SSE	15.1 SE	7.2 WNW	4.7 SW	0.4 SW	0.4 SW	0.4 NW	0.4 SSE	
22時40分	3.8 NNW	3.9 SSE	3.8 SSW	3.9 SE	6.2 NNE	1 SE	5.6 SSE	5 NW	1.1 S	4.5 SSE	5.3 SSW	0.4 SSW	0.4 SSW	0.4 SW	0.4 SE	7.7 SSW	0.4 SW	0.4 SW	0.4 SW	0.4 SW	2.3 S	4.4 SSE	1.2 SSE	13.8 SE	8.2 WNW	4.6 SW	0.4 SW	0.4 SW	0.4 NW	0.4 SSE	
22時50分	3.7 NNW	4.3 SSE	2.7 SSW	3.8 SSE	7.8 NNE	1.5 S	4.5 SSE	3.8 NW	0.5 SE	5.1 SSE	5.2 SSW	0.4 SSW	0.4 SSW	0.4 SW	0.4 SE	8.5 SSW	0.4 SW	0.4 SW	0.4 SW	0.4 SW	3.3 S	4 SSE	2.5 SE	14 SE	7.1 W	3.7 SW	0.4 SW	0.4 SW	0.4 NW	0.4 SSE	
23時00分	3.1 NW	4.1 SSE	3.5 SW	2.5 SSE	8.1 NNE	2.2 S	4.5 SSE	4 NW	2.2 S	5 SSE	5.3 SSW	0.4 SSW	0.4 SSW	0.4 WSW	0.4 SSE	8.8 SSW	0.4 SW	0.4 SW	0.4 SW	0.4 SW	2.5 S	4.3 S	3 SSW	12.3 SE	8 WSW	4.4 SW	0.4 SW	0.4 SW	0.4 NW	0.4 SSE	
23時10分	2.2 NW	3.8 SSE	4.4 SW	3.2 S	7.5 NNE	1.6 SSE	4.6 SSE	5 NW	2.1 S	5.5 SSE	5.6 SSW	0.4 SSW	0.4 SSW	0.4 SSE	0.4 SE	9.1 SW	0.4 SW	0.4 SW	0.4 SW	0.4 SW	3.6 S	3.9 S	4.4 SW	13.5 SE	9 WSW	4.2 SW	0.4 SW	0.4 SW	0.4 NW	0.4 SSE	
23時20分	2.7 WNW	3.9 SSE	5.5 SW	3.4 SSW	7 NNE	1.2 S	5.2 SSE	6.2 NW	1.6 S	5.3 SSE	5 SSW	0.4 SSW	0.4 SSW	0.4 SSW	0.4 SE	8.4 SW	0.4 SW	0.4 SW	0.4 SW	0.4 SW	2.6 S	3.8 SSE	4.1 SW	14.3 SE	8.9 W	4.9 SW	0.4 SW	0.4 SW	0.4 NW	0.4 SSE	
23時30分	2.6 WNW	3.6 SSE	4.8 SSW	3.3 SSW	7.5 NNE	0.9 S	5.1 SSE	6.4 NW	1.3 SSW	5.1 SSE	4.1 SSW	0.4 SSW	0.4 SSW	0.4 S	0.4 SE	7.4 SW	0.4 SW	0.4 SW	0.4 SW	0.4 SW	2.7 SSE	3.7 SE	3.5 SW	15.1 SE	9 WSW	3.5 SW	0.4 SW	0.4 SW	0.4 NW	0.4 SSE	
23時40分	4.3 NW	3.9 SSE	2.2 SSW	2.5 SSW	6.6 NNE	0.9 S	5.7 SSE	6.1 NW	0.8 S	5.3 SSE	3.8 SSW	0.4 SSW	0.4 SSW	0.4 SW	0.4 SE	8.1 SW	0.4 SW	0.4 SW	0.4 SW	0.4 SW	3 SSW	4 SSE	2.5 SSW	16.3 SE	12 WSW	3.9 SW	0.4 SW	0.4 SW	0.4 NW	0.4 SSE	
23時50分	5 NW	3.6 SSE	2.4 SSW	3.9 SSW	6.6 NNE	1.5 SE	5.1 SSE	6.7 NW	1.5 SE	5.2 SSE	4.3 SSW	0.4 SSW	0.4 SSW	0.4 W	0.4 SSE	8.2 SW	0.4 SW	0.4 SW	0.4 SW	0.4 SW	3.1 SW	3.7 SSE	3.2 SSW	12.9 SE	10.7 WSW	3.7 SW	0.4 SW	0.4 SW	0.4 NW	0.4 SSE	

上段：平均風速 (m/s) 下段：風向

表 40m高・2017年1月・10分値①

	1日	2日	3日	4日	5日	6日	7日	8日	9日	10日	11日	12日	13日	14日	15日	16日	17日	18日	19日	20日	21日	22日	23日	24日	25日	26日	27日	28日	29日	30日	31日
0時00分	0.8 S	5.3 SW	0.3 WSW	0.3 WSW	5.3 NW	0.3 NW	0.3 SSW	0.3 SE	0.3 SSE	0.3 NW	1.7 NW	0.3 NW	0.3 NW	0.3 NW	0.3 NW	0.3 NW	0.3 NW	0.3 NW	5.7 S	3 SW	0.3 S	2.8 SSE	4.6 NW	0.3 NW	0.3 NNW	0.5 WSW	5.8 SE	5.9 W	2 NNW	3.5 S	5.8 SW
0時10分	0.6 S	4.1 SW	0.3 WSW	0.3 WSW	5 NW	0.3 NW	0.3 SSW	0.3 SE	0.3 SSE	0.3 NW	1.9 NW	0.3 NW	0.3 NW	0.3 NW	0.3 NW	0.3 NW	0.3 NW	0.3 NW	6.1 S	2.8 SSW	0.3 S	3.2 SSE	3.9 NW	0.3 NNW	0.3 NNW	0.6 SW	5.7 SE	4.3 W	2.7 N	3.8 S	5.8 SW
0時20分	2.2 SSE	3.2 SSW	0.3 WSW	3 WSW	6 NNW	0.3 NW	0.3 SW	0.3 S	0.6 SSE	0.3 NW	0.7 NW	0.3 NW	0.3 NW	0.3 NW	0.3 NW	0.3 NW	0.3 NW	0.3 NW	5.9 S	3 SW	0.3 SSW	3.8 SSE	4.8 NW	0.3 NNW	0.3 NW	0.5 SW	6.1 SE	5 W	2.8 NNW	3.3 S	4.6 SW
0時30分	2.4 SE	3 SSW	0.3 WSW	4.3 WSW	5.3 NW	0.3 NW	0.3 SW	0.3 S	0.7 SE	0.3 NW	0.3 NW	0.3 NW	0.3 NW	0.3 NW	0.3 NW	0.3 NW	0.3 NW	5.6 NW	2.9 S	0.3 SW	2.6 SSE	4.4 NW	1.2 NNW	0.3 NW	0.8 SW	6.2 SSE	4.1 WNW	2.3 NNW	4.3 S	5 SW	
0時40分	2.1 ESE	3.4 SSW	0.3 WSW	3.2 WSW	5.6 NW	0.3 NW	0.3 SW	0.3 SE	0.4 SE	0.3 NW	0.3 NW	0.3 NW	0.3 NW	0.3 NW	0.3 NW	0.3 NW	0.3 NW	5.8 NW	2.8 SSE	0.3 WSW	2.7 SSE	4.9 NW	1.2 NNW	0.3 NW	1 SW	5.6 SSE	4.7 WNW	1.2 W	5.7 SSE	5.8 SW	
0時50分	1.9 SSE	2.4 SSW	0.3 WSW	3.2 WSW	5.6 NW	0.3 NW	0.3 SW	0.3 SSE	0.3 SE	0.3 NW	0.3 NW	0.3 NW	0.3 NW	0.3 NW	0.3 NW	0.3 NW	0.3 NW	5.7 SW	1.7 SSE	0.3 WSW	2.4 SSE	5.2 NW	1.2 NNW	0.3 WSW	0.8 WSW	6 SE	5.2 WNW	0.3 SW	6.3 SSE	4.3 SW	
1時00分	2.6 SSW	3.2 SSW	0.3 WSW	3 WSW	5.8 NW	0.3 NW	0.3 WSW	0.3 SSE	0.3 SE	0.3 NW	0.3 NW	0.3 NW	0.3 NW	0.3 NW	0.3 NW	0.3 NW	0.3 NW	5.3 SW	2.4 SSE	0.3 SW	2 SSE	4.1 NW	1.3 NNW	0.3 WSW	1 WSW	7.2 SE	3.9 NW	0.5 N	6.4 SSE	4.4 SW	
1時10分	1.7 SE	3.5 SSW	0.3 WSW	2 WSW	5.3 NW	0.3 NW	0.3 WSW	0.3 S	0.3 SE	0.3 NW	0.3 NW	0.3 NW	0.3 NW	0.3 NW	0.3 NW	0.3 NW	0.3 NW	5.5 SW	1.8 SE	0.6 SW	1.8 S	5.1 NNW	1.7 NNW	0.3 WSW	0.7 WSW	6.6 SSE	4.3 NW	0.5 NNE	5.5 SSE	4.2 SW	
1時20分	1.5 SE	2.4 SSW	0.3 WSW	2.3 WSW	5.3 NW	0.3 NW	0.3 WSW	0.3 S	0.3 SE	0.3 NW	0.3 NW	0.3 NW	0.3 NW	0.3 NW	0.3 NW	0.3 NW	0.3 NW	3.9 S	2.2 SSE	0.3 WSW	1.9 SSE	3.7 NW	0.6 NNW	0.3 WSW	0.6 WSW	6.1 SSE	3.7 WNW	0.4 NNW	6.4 SE	3.9 SW	
1時30分	1.5 SE	2.5 SSW	0.3 WSW	2.4 WSW	5.8 NW	0.3 NW	0.3 WSW	0.3 SE	0.3 SE	0.3 NW	0.3 NW	0.3 NW	0.3 NW	0.3 NW	0.3 NW	0.3 NW	0.3 NW	5.7 SW	1.6 ESE	0.3 SW	3 SSE	2.9 WNW	0.5 NNW	0.3 WSW	0.4 WSW	5 SSE	3.8 WNW	0.5 ENE	6.4 SSE	5.1 SW	
1時40分	1.6 SSE	3.7 SSW	0.3 WSW	2.3 WSW	5.5 NW	0.4 NW	0.3 SW	0.3 S	0.3 SE	0.3 NW	1.4 NW	0.3 NW	0.3 NW	0.3 NW	0.3 NW	0.3 NW	0.3 NW	4.1 SW	1.4 SE	0.4 SW	2.6 SSW	1.7 WNW	0.7 NNW	0.3 WSW	0.3 WSW	5.2 SSE	3.5 W	0.9 ESE	5.9 SSE	4.5 SW	
1時50分	1.1 S	3.6 SSW	0.3 WSW	2.5 WSW	4.2 NW	0.5 NW	0.3 SW	0.3 ENE	0.3 SE	0.3 NW	1.6 NW	0.3 NW	0.3 NW	0.3 NW	0.3 NW	0.3 NW	0.3 NW	4.8 WSW	1.9 S	0.3 WSW	1.7 S	2.2 W	1.4 NW	0.3 NW	0.3 WSW	2.8 S	1.2 NNW	1.4 SSE	5.8 SSE	4.6 SW	
2時00分	0.9 SSE	3.5 SSW	0.3 WSW	1.8 WSW	4.9 NW	0.4 NW	0.3 SSW	0.3 SE	0.3 SE	0.3 NW	1.9 NW	0.3 NW	0.3 NW	0.3 NW	0.3 NW	0.3 NW	0.3 NW	5.5 WSW	1.9 S	0.9 WSW	1.8 S	2.1 SW	1.4 NNW	0.3 WSW	0.3 WSW	4 SSE	1.6 NNW	1.5 SSE	5.6 SSE	4.9 SW	
2時10分	0.7 SSW	3.6 SSW	0.3 WSW	3 WSW	5.4 NW	0.4 NW	0.3 SSW	0.3 SE	0.3 SE	0.3 NW	2.2 NW	0.3 NW	0.3 NW	0.3 NW	0.3 NW	0.3 NW	0.3 NW	4.5 SW	2 SW	1.2 WSW	2.2 S	3.4 SW	1 NNW	0.3 WSW	0.4 WSW	5.3 SSE	2.7 NNW	1.7 SSE	5.8 SSE	4.4 SW	
2時20分	2.4 SW	3.7 SW	0.3 WSW	3.2 WSW	5.1 NW	0.4 NW	0.3 SW	0.3 SE	0.3 SE	0.3 NW	1.9 NW	0.3 NW	0.3 NW	0.3 NW	0.3 NW	0.3 NW	0.3 NW	5.4 WSW	1.6 S	0.3 SW	2.4 SSE	3.4 SSW	0.9 NNW	0.3 WSW	0.4 WSW	5 SSE	2.8 NNW	2.3 SSE	6.7 SSE	3.2 SW	
2時30分	2.1 SW	4.7 SW	0.3 WSW	3.2 WSW	5.3 NW	0.3 NW	0.3 SW	0.3 SE	0.3 SE	0.3 NW	2.1 NW	0.3 NW	0.3 NW	0.3 NW	0.3 NW	0.3 NW	0.3 NW	5.4 WSW	0.6 S	0.3 SW	2.4 SSE	3.8 SW	0.4 NNW	0.3 WSW	0.9 SW	4.7 SSE	3.1 NNW	3 SSE	6.2 SSE	4.3 SW	
2時40分	2 WSW	5 SW	0.3 WSW	3.6 WSW	4.5 NW	0.4 NW	0.3 WSW	0.3 SE	0.3 SE	0.3 NW	2.2 NW	0.3 NW	0.3 NW	0.3 NW	0.3 NW	0.3 NW	0.3 NW	5.5 WSW	1.2 SE	0.3 SSW	2.8 SSE	3.4 SW	0.7 NNW	0.3 WSW	0.8 WSW	6 SSE	1.7 NNE	2.3 SE	6.7 SSE	4.7 SW	
2時50分	1.6 SW	5.2 WSW	0.3 WSW	2.6 WSW	4.9 NW	0.3 NW	0.3 W	0.3 SE	0.3 SE	0.3 NW	3.4 NW	0.3 NW	0.3 NW	0.3 NW	0.3 NW	0.3 NW	0.3 NW	5.3 WSW	1.4 SE	1.6 SE	2.6 SSE	3.3 SW	0.7 NNW	0.3 WSW	0.6 WSW	6.3 SSE	1.6 NNW	2.6 SE	7 SSE	4.7 SW	
3時00分	1.2 SSW	5.1 WSW	0.3 WSW	2.1 WSW	5.5 NW	0.3 NW	0.3 WSW	0.3 SSE	0.3 NW	3.4 NW	0.3 NW	0.3 NW	0.3 NW	0.3 NW	0.3 NW	0.3 NW	0.3 NW	5.2 WSW	1.4 SSE	1.4 SE	3.4 SE	4.4 WSW	1.3 NW	0.3 WSW	1.1 WSW	6.7 SSE	1.2 SSW	2.8 SSE	7 SSE	4.1 SW	
3時10分	0.9 S	4 SW	0.3 WSW	1.8 WSW	4.9 NW	0.4 NW	0.3 SSW	0.3 WSW	0.3 NW	4.5 NW	0.3 NW	0.3 NW	0.3 NW	0.3 NW	0.3 NW	0.3 NW	0.3 NW	6 WSW	1.7 SE	0.4 SE	2.9 SE	4.1 SW	1.1 NW	0.3 WSW	0.5 WSW	5.7 SE	1.4 N	2.8 SSE	6.6 SSE	3.9 SW	
3時20分	0.7 SSW	4.4 WSW	0.3 WSW	1.6 WSW	5.1 NW	0.3 NW	0.3 SSW	0.3 SW	0.3 WSW	3.3 NW	0.3 NW	0.3 NW	0.3 NW	0.3 NW	0.3 NW	0.3 NW	0.3 NW	6.5 WSW	1.3 SSW	0.3 SE	3.6 SE	4.5 WSW	2 NW	0.3 WSW	0.5 SW	5.8 SSE	1 SE	2.8 SSE	6.5 SSE	3.5 SW	
3時30分	1.5 SW	3.5 SW	0.3 WSW	1.4 WSW	4.6 NNW	0.3 NNW	0.3 SSW	0.3 W	0.3 WSW	4.1 NW	0.3 NW	0.3 NW	0.3 NW	0.3 NW	0.3 NW	0.3 NW	0.3 NW	5.4 WSW	0.9 SW	0.3 W	3.8 SE	6.1 WSW	0.6 WSW	0.3 WSW	0.4 WSW	6 SSE	1.3 SSE	2 SSE	6.9 SSE	2.9 SW	
3時40分	1 SSW	3.5 SSW	0.3 WSW	2 WSW	4.9 NNW	0.3 NNW	0.3 SSW	0.3 WSW	0.3 WSW	4.9 NW	0.3 NW	0.3 NW	0.3 NW	0.3 NW	0.3 NW	0.3 NW	0.3 NW	6.7 W	1.4 SSW	0.3 W	3.8 SSE	5.5 WSW	0.3 NNW	0.3 WSW	0.3 WSW	6.3 SSE	3.1 WSW	2.4 SSE	6.7 SSE	3.2 SW	
3時50分	0.9 SSW	4.8 WSW	0.3 WSW	2.5 WSW	4.8 NNW	0.3 NW	0.3 SSW	0.3 W	0.3 WSW	4.8 NW	0.3 NW	0.3 NW	0.3 NW	0.3 NW	0.3 NW	0.3 NW	0.3 NW	5 W	1.6 SSW	0.5 W	4.5 SE	5.2 WSW	0.8 NNW	0.3 WSW	0.4 WSW	6.8 SSE	3.4 SSW	2.6 SE	5.8 SSE	3.2 SW	

上段：平均風速 (m/s) 下段：風向

表 40m高・2017年1月・10分値②

	1日	2日	3日	4日	5日	6日	7日	8日	9日	10日	11日	12日	13日	14日	15日	16日	17日	18日	19日	20日	21日	22日	23日	24日	25日	26日	27日	28日	29日	30日	31日
4時00分	1.7 S	3.9 WSW	0.3 WSW	2.4 WSW	4.9 NNW	0.3 NW	0.3 SSW	0.3 NW	0.3 WSW	0.3 NW	4.1 NW	0.3 NW	0.3 NW	0.3 NW	0.3 NW	0.3 NW	0.3 NW	0.3 NW	6.2 WSW	0.6 SSW	0.7 NW	4.5 SSE	6.2 SW	0.5 WNW	0.3 WSW	0.3 SW	6.9 SSE	3.9 SW	1.5 ESE	6.3 SSE	3.8 SW
4時10分	2 S	3 WSW	0.3 WSW	1.1 WSW	4.1 NNW	0.3 NW	0.3 SW	0.3 NW	0.3 SW	0.3 NW	4.7 NW	0.3 NW	0.3 NW	0.3 NW	0.3 NW	0.3 NW	0.3 NW	0.3 NW	6.4 WSW	1 S	0.5 NW	4.5 SE	5.9 WSW	0.3 W	0.3 WSW	0.3 SW	6.6 SSE	5.6 SW	1.2 E	7 SSE	4 SW
4時20分	1.3 SSW	2.1 WSW	0.3 WSW	1 WSW	4.7 NNW	0.4 NW	0.3 WSW	0.3 NNW	0.3 NE	0.3 NW	4.4 NW	0.3 NW	0.3 NW	0.3 NW	0.3 NW	0.3 NW	0.3 NW	0.3 NW	6.5 WSW	2.6 SSW	0.9 WNW	5.9 SE	5.4 WSW	0.3 WNW	0.4 WNW	0.3 SW	6.6 SSE	5.2 SW	1.9 NNE	6.5 SSE	3.2 SW
4時30分	2.1 SW	2.1 WSW	0.3 WSW	0.7 WSW	4.5 NNW	0.3 NW	0.3 SW	0.3 NNW	0.3 WNW	0.3 NW	4.3 NW	0.3 NW	0.3 NW	0.3 NW	0.3 NW	0.3 NW	0.3 NW	0.3 NW	6.9 W	1.2 S	2.4 NW	6.4 SSE	4.6 WSW	0.3 WSW	0.3 WNW	0.3 SSW	6.7 SW	3.3 SW	2.6 NE	6.1 SSE	3.3 SW
4時40分	2.9 WSW	4.2 SW	0.3 WSW	0.3 WSW	3.9 NW	0.4 NW	0.3 SW	0.3 NNW	0.3 WNW	0.3 NW	3.6 NW	0.3 NW	0.3 NW	0.3 NW	0.3 NW	0.3 NW	0.3 NW	0.3 NW	6.8 WSW	2.1 SSW	2.2 NW	6.5 SSE	5.3 WSW	0.3 WSW	0.3 NW	0.3 S	5.6 S	3.2 SSW	2.8 NNE	6.4 SSE	3.7 SW
4時50分	2.5 SW	3.2 SW	0.3 WSW	0.5 WSW	4.1 NW	0.3 NW	0.3 SW	0.3 N	0.3 SSW	0.3 NW	3.9 NW	0.3 NW	0.3 NW	0.3 NW	0.3 NW	0.3 NW	0.3 NW	0.3 NW	5.5 WSW	1.3 SSW	3.5 NW	6.3 SE	4.5 WSW	0.3 SW	0.4 W	0.3 SSW	6.4 SSE	4.3 SSW	3.2 N	6.2 SSE	3.7 SW
5時00分	2.5 WSW	2.7 SW	0.3 WSW	0.3 WSW	3.6 NW	0.3 NW	0.3 SW	0.3 N	0.3 SW	0.3 NW	3.6 NW	0.3 NW	0.3 NW	0.3 NW	0.3 NW	0.3 NW	0.3 NW	0.3 NW	6.5 WSW	0.8 SE	3.1 NNW	6.4 SE	4.4 SW	0.3 SW	0.3 SW	6.6 SW	4.9 SW	2.8 NNE	6 SSE	4.1 SW	
5時10分	2.2 SW	4.3 WSW	0.3 WSW	0.3 WSW	4.1 NW	0.3 NW	0.3 SW	0.3 N	0.3 ESE	0.3 NW	3.4 NW	0.3 NW	0.3 NW	0.3 NW	0.3 NW	0.3 NW	0.3 NW	0.3 NW	6.2 WSW	3 ESE	2.2 N	7.1 SE	5 SW	0.3 S	0.3 W	6.7 SW	5.7 SW	2.7 N	6.2 SSE	3.6 SW	
5時20分	2.8 WSW	4 WSW	0.3 WSW	0.3 WSW	3.5 WNW	0.4 NW	0.3 WSW	0.3 N	0.3 SSW	0.3 NW	3.2 NW	0.3 NW	0.3 NW	0.3 NW	0.3 NW	0.3 NW	0.3 NW	0.3 NW	7.3 WSW	2.9 SE	1.4 N	6.7 SE	4.9 SW	0.3 WSW	0.3 WNW	0.3 SW	6.8 SSE	6.7 SW	2.6 N	4.6 SSE	3.5 SW
5時30分	2 WSW	4.4 WSW	0.3 WSW	0.3 WSW	3.9 NW	0.4 NW	0.3 SW	0.3 NNW	0.3 NW	0.3 NW	3.2 NW	0.3 NW	0.3 NW	0.3 NW	0.3 NW	0.3 NW	0.3 NW	0.3 NW	5.4 WSW	3.3 SE	1.1 N	6.7 SE	4.6 W	0.3 W	0.3 W	6.3 SSE	7.8 WSW	2.8 N	5.6 SSE	2.7 SW	
5時40分	1.6 WSW	3.7 SW	0.3 WSW	1.1 WSW	3.8 NW	0.4 NW	0.3 WSW	0.3 N	0.8 N	0.3 NW	2.8 NW	0.3 NW	0.3 NW	0.3 NW	0.3 NW	0.3 NW	0.3 NW	0.3 NW	6.4 WSW	3.8 SE	0.7 N	6.7 SE	4.2 SW	0.3 W	0.3 NW	0.3 SW	5.3 WSW	4.9 WSW	2.9 N	4.7 SSE	2.7 SW
5時50分	1.4 SW	3 SW	0.3 WSW	1.6 WSW	4.5 NW	0.5 NW	0.3 WSW	0.3 N	1.3 WNW	0.3 NW	2.8 NW	0.3 NW	0.3 NW	0.3 NW	0.3 NW	0.3 NW	0.3 NW	0.3 NW	6.5 WSW	3.5 SE	2 SE	10.1 SE	4.4 SW	0.3 W	0.3 W	5.3 SSE	6.2 SSE	3.1 N	4.8 SSE	2.2 SW	
6時00分	1.6 SW	2.7 SW	0.3 WSW	0.3 WSW	4.7 NW	0.4 NW	0.3 W	0.3 N	1.2 WNW	0.3 NW	2.6 NW	0.3 NW	0.3 NW	0.3 NW	0.3 NW	0.3 NW	0.3 NW	0.3 NW	5.2 WSW	2.6 SSE	3.9 NNE	10 SE	4.6 WSW	0.3 W	1.2 WNW	0.4 SSW	5.5 SSE	7.3 WSW	3 N	4.4 SSE	0.5 SW
6時10分	1.7 SW	2.1 SW	0.3 WSW	1.3 WSW	4.6 NW	0.3 NW	0.3 WSW	0.3 NNW	0.5 SSE	0.3 NW	2.8 NW	0.3 NW	0.3 NW	0.3 NW	0.3 NW	0.3 NW	0.3 NW	0.3 NW	6.3 WSW	2.6 S	5.2 NNE	10.5 SE	3.8 WSW	0.3 W	0.4 NW	0.5 SW	6.3 SSE	6.4 WSW	2.1 NNW	3.6 S	0.3 SW
6時20分	2.5 WSW	1.7 S	0.3 WSW	2.2 WSW	4.3 NW	0.3 NW	0.3 WSW	0.3 N	0.3 SSW	0.3 NW	3.1 NW	0.3 NW	0.3 NW	0.3 NW	0.3 NW	0.3 NW	0.3 NW	0.3 NW	5.3 WSW	2.2 SSE	5 N	11.3 SE	4.2 WSW	0.3 W	0.3 NW	0.6 SW	6.4 SSE	6.7 W	2.5 NNW	3.3 S	0.3 SW
6時30分	2.1 SW	2.4 SSW	0.3 WSW	1.5 WSW	4.4 NW	0.3 NNW	0.3 SW	0.3 N	0.3 NNE	0.3 NW	3.8 NW	0.3 NW	0.3 NW	0.3 NW	0.3 NW	0.3 NW	0.3 NW	0.3 NW	6.7 WSW	1.3 SE	3.5 N	11.5 SE	4.3 WSW	0.3 W	0.3 NNW	0.5 WSW	7.1 SSE	7.6 W	1.4 N	3.2 S	0.3 SW
6時40分	2.2 SSW	2.5 SSE	0.3 WSW	1.1 WSW	4.1 NW	0.3 NNW	0.3 SW	0.3 NNE	0.3 NW	0.3 NW	3.2 NW	0.3 NW	0.3 NW	0.3 NW	0.3 NW	0.3 NW	0.3 NW	0.3 NW	5.7 WSW	0.5 SE	2.9 N	10.8 SE	4.2 WSW	0.3 W	0.3 NNW	0.4 WSW	6.2 SSE	6.2 WSW	0.9 N	2.7 S	0.4 SW
6時50分	2.8 SW	2.5 SSE	0.3 WSW	1.5 WSW	5 NW	0.3 NNW	0.3 WSW	0.3 NNW	0.8 NW	0.3 NW	3.6 NW	0.3 NW	0.3 NW	0.3 NW	0.3 NW	0.3 NW	0.3 NW	0.3 NW	7.4 WSW	0.3 ESE	3 N	10.3 SE	4.6 WSW	0.3 W	0.3 NNW	0.5 WSW	6.2 SSE	8.3 WSW	0.6 W	1.6 S	2.9 SW
7時00分	1.3 S	1.6 SSE	0.3 WSW	2.7 WSW	4.4 NW	0.3 NNW	0.3 SW	0.3 NNW	0.3 NW	0.3 NW	3.5 NW	0.3 NW	0.3 NW	0.3 NW	0.3 NW	0.3 NW	0.3 NW	0.3 NW	6.9 WSW	1.2 SE	3.8 NNE	10.3 SE	4.3 WSW	0.3 W	0.3 NNW	0.4 WSW	5.4 SSE	8.8 WSW	0.5 NW	3 SSW	2.9 SW
7時10分	1.9 WSW	0.8 SE	0.3 WSW	3.5 WSW	3.2 NW	0.3 NNW	0.3 SW	0.3 N	0.3 NW	0.3 NW	3.3 NW	0.3 NW	0.3 NW	0.3 NW	0.3 NW	0.3 NW	0.3 NW	0.3 NW	8.1 WSW	2.9 SE	3.8 N	10 SE	4.6 WSW	0.3 W	0.3 N	0.5 SW	4.8 SSE	8.2 WSW	0.9 NNW	2.6 SSW	2.8 SW
7時20分	2.1 WSW	1 S	0.3 WSW	3.7 WSW	3.2 NW	0.3 NNW	0.3 SW	0.3 N	0.4 NW	0.3 NW	2.6 NW	0.3 NW	0.3 NW	0.3 NW	0.3 NW	0.3 NW	0.3 NW	0.3 NW	8.2 WSW	2.9 SE	3.9 N	11 SE	3.7 WSW	0.3 W	0.3 NNW	0.4 SW	4.7 SSE	8.2 WSW	0.4 N	2.8 SSW	2.1 SW
7時30分	1.8 WSW	1.3 SSE	0.3 WSW	3.6 WSW	3.6 NW	0.3 NNW	0.3 SW	0.3 N	0.3 N	0.3 NW	2.1 NW	0.3 NW	0.3 NW	0.3 NW	0.3 NW	0.3 NW	0.3 NW	0.3 NW	9 WSW	2.8 SE	2.7 N	11.2 SSE	3.5 W	0.3 W	0.3 NNW	0.4 SW	4.6 SSE	8.9 WSW	2.7 SE	2.8 SSW	3 SW
7時40分	1 WSW	1.6 SSE	0.3 WSW	3.3 WSW	3.1 NW	0.3 NNW	0.3 SW	0.3 N	0.3 ESE	0.3 NW	2.1 NW	0.3 NW	0.3 NW	0.3 NW	0.3 NW	0.3 NW	0.3 NW	0.3 NW	8.8 WSW	2.8 SSE	2.5 N	11.1 SSE	4.8 W	0.3 W	0.3 SW	0.4 SW	4.6 SSE	8.4 WSW	2.6 N	4 SSE	3.2 SW
7時50分	1.3 SW	1.9 SSW	0.3 WSW	1.9 WSW	2.2 NW	0.3 NNW	0.5 WSW	0.3 N	0.3 E	0.3 NW	2.6 NW	0.3 NW	0.3 NW	0.3 NW	0.3 NW	0.3 NW	0.3 NW	0.3 NW	8.9 WSW	2.1 SSE	2.9 NNW	10.4 SE	4.6 WNW	0.3 W	0.3 N	0.3 SW	4.3 SSE	8.1 WSW	1.9 S	2.9 SW	2.5 SW

上段：平均風速 (m/s) 下段：風向

表 40m高・2017年1月・10分値③

	1日	2日	3日	4日	5日	6日	7日	8日	9日	10日	11日	12日	13日	14日	15日	16日	17日	18日	19日	20日	21日	22日	23日	24日	25日	26日	27日	28日	29日	30日	31日
8時00分	1 WSW	1.5 S	0.3 WSW	1.3 WSW	2 NW	0.3 NNW	0.3 SW	0.3 NNW	0.3 NW	0.3 NW	2.6 NW	0.3 NW	0.3 NW	0.3 NW	0.3 NW	0.3 NW	0.3 NW	0.3 NW	8 WSW	0.9 ESE	2.6 NNW	9.5 SSE	4.2 W	0.3 W	0.3 NNW	0.3 SW	4.3 SW	6.6 WSW	0.3 W	3.9 SW	2.4 SW
8時10分	1.8 WSW	2.2 SSW	0.3 WSW	1.4 WSW	2.5 NW	0.3 NNW	0.4 SW	0.3 NNW	0.3 WNW	0.3 NW	2.3 NW	0.3 NW	0.3 NW	0.3 NW	0.3 NW	0.3 NW	0.3 NW	0.3 NW	6.7 WSW	1.3 SE	2.7 NW	9.8 SSE	4.8 W	0.3 W	0.3 NW	0.3 SW	4.6 SSE	6.5 WSW	2.1 SSE	3.3 SSW	2.4 SW
8時20分	2.1 W	2.7 S	0.3 WSW	0.8 WSW	3.2 WNW	0.3 NNW	0.4 SW	0.3 NW	0.3 NW	0.3 NW	2.2 NW	0.3 NW	0.3 NW	0.3 NW	0.3 NW	0.3 NW	0.3 NW	0.3 NW	7 WSW	0.8 SSE	1.8 NW	10.3 SSE	3.9 W	0.3 W	0.3 NNW	0.3 WSW	5.8 SE	6.9 WSW	1.7 SSE	3.7 SW	1.5 SW
8時30分	1 W	3.2 SSE	0.3 WSW	0.5 WSW	3.3 WNW	0.3 NNW	0.3 SW	0.3 NW	0.3 NW	0.3 NW	1.6 NW	0.3 NW	0.3 NW	0.3 NW	0.3 NW	0.3 NW	0.3 NW	0.3 NW	7.1 WSW	1.4 S	2.3 N	9.6 SSE	3.9 W	0.3 W	0.3 NNW	0.3 SW	6.7 SE	7.3 WSW	2.6 SE	3.4 SW	0.3 SW
8時40分	2.2 WSW	2 SE	0.3 WSW	0.4 WSW	3.2 WNW	0.3 NNW	0.4 SW	0.3 N	0.3 W	0.3 NW	0.9 NW	0.3 NW	0.3 NW	0.3 NW	0.3 NW	0.3 NW	0.3 NW	0.3 NW	7 WSW	0.4 N	3 SSE	9.2 SSE	3.7 W	0.3 W	0.3 W	0.3 SE	6.1 WSW	2 SSE	3.5 SSW	0.3 SW	
8時50分	1.3 WSW	2.7 S	0.3 WSW	0.7 WSW	3.1 NW	0.3 NNW	0.4 WSW	0.3 N	0.3 SW	0.3 NW	1 NW	0.3 NW	0.3 NW	0.3 NW	0.3 NW	0.3 NW	0.3 NW	0.3 NW	6.2 WSW	0.3 W	2.7 N	9.2 SSE	3.5 W	0.3 W	0.3 NW	0.3 W	7.4 SE	6.3 WSW	1.6 S	4.6 SSW	2 SW
9時00分	0.5 WSW	2.6 S	0.3 WSW	0.3 WSW	3.7 NW	0.3 NNW	0.3 WSW	0.3 ESE	0.3 S	0.3 NW	1 NW	0.3 NW	0.3 NW	0.3 NW	0.3 NW	0.3 NW	0.3 NW	0.3 NW	4.3 WSW	0.3 W	2.9 N	9 SSE	2.5 W	0.3 W	0.3 WNW	0.3 W	5.8 SSE	6.5 WSW	1.6 S	4 S	3.1 SW
9時10分	1 WSW	3.1 SSE	0.3 WSW	0.4 WSW	3.8 NW	0.3 NNW	0.4 SW	1.7 SSE	0.3 SE	0.3 NW	0.4 NW	0.3 NW	0.3 NW	0.3 NW	0.3 NW	0.3 NW	0.3 NW	0.3 NW	7.5 WSW	0.3 N	3.8 N	8.6 SSE	2.4 WSW	0.3 W	0.3 W	0.3 WSW	5.7 SSE	6.5 WSW	1.4 S	5.3 S	2.6 SW
9時20分	1.6 WSW	3.5 SE	0.3 WSW	0.7 WSW	3.3 WNW	0.3 NNW	0.3 SW	1.5 ESE	0.3 SE	0.3 W	0.3 NW	0.3 NW	0.3 NW	0.3 NW	0.3 NW	0.3 NW	0.3 NW	0.3 NW	6.6 WSW	0.3 N	3.9 NNW	8.2 SSE	2.5 WSW	0.3 W	0.3 WNW	0.3 SW	7 WSW	6.8 WSW	0.8 S	4.7 S	2.8 SW
9時30分	2.7 WSW	3.6 SE	0.3 WSW	0.3 WSW	3.7 WNW	0.3 NNW	0.3 SW	0.9 SE	0.3 SE	0.3 W	0.3 NW	0.3 NW	0.3 NW	0.3 NW	0.3 NW	0.3 NW	0.3 NW	0.3 NW	5.6 WSW	0.4 NW	3.5 NNW	7.7 S	2.6 WSW	0.3 W	0.3 NW	0.3 S	6.1 W	7 WSW	1.3 S	5 SSW	2.5 SW
9時40分	3.6 WSW	3.5 SE	0.3 WSW	1.2 WSW	3.9 WNW	0.3 NNW	0.3 SW	1.3 S	0.3 S	0.3 W	0.3 NW	0.3 NW	0.3 NW	0.3 NW	0.3 NW	0.3 NW	0.3 NW	0.3 NW	4.9 WSW	2.4 S	2.5 NNW	7.7 S	2.4 WSW	0.3 WSW	0.3 WNW	0.3 S	5.5 WSW	7 WSW	1.9 S	4.5 SSW	0.6 SW
9時50分	2.5 WSW	3.6 SSE	0.3 WSW	0.4 WSW	4.4 WNW	0.3 NNW	0.3 SSW	1.8 SSW	0.3 S	0.3 WSW	0.3 NW	0.3 NW	0.3 NW	0.3 NW	0.3 NW	0.3 NW	0.3 NW	0.3 NW	5 WSW	1.2 WSW	3.9 NW	7 S	2.4 WSW	0.3 WSW	0.3 SSW	0.3 SSW	5.5 S	6.3 SW	0.8 S	4.7 S	0.3 SW
10時00分	0.9 W	2.7 SSE	0.3 WSW	0.5 WSW	4.5 WNW	0.3 NNW	0.3 SW	1.5 SSE	0.3 S	0.3 SW	0.3 NW	0.3 NW	0.3 NW	0.3 NW	0.3 NW	0.3 NW	0.3 NW	0.3 NW	4.5 WSW	1.7 SE	3.1 NW	7.7 S	3.5 WSW	1.2 WSW	0.3 SSW	0.3 SW	5.3 S	5.6 WSW	1.6 S	5.4 SSW	0.3 SW
10時10分	2.4 SW	2.6 SSE	0.3 WSW	1.1 WSW	4.6 NW	0.3 NNW	0.3 SW	1.2 S	0.3 S	0.3 SW	0.3 NW	0.3 NW	0.3 NW	0.3 NW	0.3 NW	0.3 NW	0.3 NW	0.3 NW	5.3 WSW	1.1 SE	3.9 WNW	5 SSW	3.7 WSW	1.7 SW	0.3 S	0.3 SSW	6.3 S	6.2 WSW	1.8 S	5.6 SSW	0.3 SW
10時20分	4 SW	2.4 SSE	0.3 WSW	0.3 WSW	3.7 NW	0.3 N	0.4 SW	1.5 S	0.3 SSW	0.3 SW	0.3 NW	0.3 NW	0.3 NW	0.3 NW	0.3 NW	0.3 NW	0.3 NW	0.3 NW	6.4 WSW	0.7 NW	3.9 NW	6 SSW	4.4 WSW	1.3 SW	0.3 SE	0.3 S	6.6 S	6.7 WSW	1.9 SSW	6.7 SSW	0.3 SW
10時30分	3.2 SW	2.7 S	0.3 WSW	0.3 WSW	2.9 NW	0.3 NNW	0.3 SW	0.8 SSW	0.3 S	0.3 SSW	0.3 NW	0.3 NW	0.3 NW	0.3 NW	0.3 NW	0.3 NW	0.3 NW	0.3 NW	7.1 WSW	0.3 NW	4.1 NW	7 SSW	3.1 WSW	0.3 SW	0.3 NNW	0.3 SSW	6.8 WSW	6.6 WSW	2.3 S	5.7 SW	0.3 SW
10時40分	3 SW	2.9 S	0.3 WSW	0.3 WSW	3.5 NW	0.3 NNW	0.3 SW	1.8 S	0.3 SSE	2.2 SSW	0.3 NW	0.3 NW	0.3 NW	0.3 NW	0.3 NW	0.3 NW	0.3 NW	0.3 NW	5.7 WSW	0.8 S	4.2 NW	7.6 SSW	3.3 WSW	0.3 SW	0.3 NW	0.3 SW	6.1 WSW	5.9 SSW	2.3 SSE	5.4 SW	0.3 SW
10時50分	2.9 SW	3.6 S	0.3 WSW	1.1 WSW	3.3 NW	0.3 NNW	0.4 SW	2.1 S	0.3 SSE	3.1 SSW	0.3 NW	0.3 NW	0.3 NW	0.3 NW	0.3 NW	0.3 NW	0.3 NW	0.3 NW	6.3 WSW	1.2 SW	4.8 NW	6.8 S	3.6 WSW	0.3 SW	0.3 NW	0.3 SW	6.1 SSW	5.1 WSW	2.3 S	5.2 SW	0.3 SW
11時00分	2.4 SW	3.2 S	0.3 WSW	3.9 N	3.2 NW	0.3 NNW	0.8 SW	1.9 S	0.3 ESE	2.1 S	0.3 NW	0.3 NW	0.3 NW	0.3 NW	0.3 NW	0.3 NW	0.3 NW	0.3 NW	6.7 WSW	0.8 WNW	3.9 NW	4.7 SSW	3.2 WSW	0.3 SW	0.3 NW	0.3 WSW	6.5 SSW	5.4 WSW	1.7 SSW	5.5 SSW	0.3 SW
11時10分	3.5 SW	3.4 S	0.3 WSW	3.2 N	3.2 NW	0.3 NNW	0.3 SW	1.9 SSW	0.3 ESE	3.2 S	0.3 NW	0.3 NW	0.3 NW	0.3 NW	0.3 NW	0.3 NW	0.3 NW	0.3 NW	7.1 WSW	0.8 WNW	3.8 NW	4.2 S	3.2 WNW	0.3 SSW	0.3 NW	0.3 WSW	7.2 SSW	5 SW	2 SSW	7.1 SSW	0.3 SW
11時20分	2.9 SW	3.9 S	0.3 WSW	3.4 N	3.6 WNW	0.3 NNW	0.3 SW	1.2 SSW	0.3 ESE	4.2 SSW	0.3 NW	0.3 NW	0.3 NW	0.3 NW	0.3 NW	0.3 NW	0.3 NW	0.3 NW	6.3 WSW	1 SW	4 NW	4.2 S	2.7 NW	0.3 SSW	0.3 NW	0.3 WSW	7.2 SSW	5.4 SW	2.1 SSE	7.7 SSE	0.3 SW
11時30分	4.6 SSW	3.5 S	0.3 WSW	4.4 N	3.5 NW	0.3 NNW	0.3 SW	1.2 S	0.3 SSE	5 SW	0.3 NW	0.3 NW	0.3 NW	0.3 NW	0.3 NW	0.3 NW	0.3 NW	0.3 NW	6.5 WSW	3.5 SSW	4.4 NW	5.1 S	3.8 NW	0.3 SW	0.3 WNW	0.3 WSW	6.4 SSW	6.2 SSW	4.1 SSE	8.8 SSE	0.3 SW
11時40分	5.6 SSW	4.3 SE	0.3 WSW	4 N	3.4 NW	0.3 NNW	0.3 SSW	1.6 S	0.3 ESE	5.5 SSW	0.3 NW	0.3 NW	0.3 NW	0.3 NW	0.3 NW	0.3 NW	0.3 NW	0.3 NW	6.4 WSW	3.9 S	6.2 NW	5.6 SSW	3.3 NW	0.3 WSW	0.3 WNW	0.3 WSW	7.3 SSW	5.1 SSW	3.9 SSE	8.4 SSE	0.3 SW
11時50分	6.7 SW	3.4 SE	0.3 WSW	4.3 N	3.5 WNW	0.3 NNW	0.3 SW	1.5 SSW	0.3 SSE	6.5 SW	0.3 NW	0.3 NW	0.3 NW	0.4 NW	0.3 NW	0.3 NW	0.3 NW	0.3 NW	6.3 WSW	4.8 SSW	5.4 NNW	4.4 SSW	3.2 NW	0.3 WSW	0.3 WNW	0.3 WSW	7.3 SSW	6 SW	3.4 S	9 SW	0.3 SW

上段：平均風速 (m/s) 下段：風向

表 40m高・2017年1月・10分値④

	1日	2日	3日	4日	5日	6日	7日	8日	9日	10日	11日	12日	13日	14日	15日	16日	17日	18日	19日	20日	21日	22日	23日	24日	25日	26日	27日	28日	29日	30日	31日
12時00分	6.2 SW	3 SE	0.3 WSW	4.8 N	2.9 NW	0.3 NNW	0.3 SW	1.2 SW	0.3 WSW	4.8 SW	2.9 NW	0.3 NW	0.3 NW	0.5 NW	0.3 NW	0.3 NW	0.3 NW	0.3 S	6.3 W	6.1 S	5.4 NNW	6.8 SW	3.5 NW	0.3 WSW	0.3 W	0.3 NW	8.5 SW	5.8 SW	3.3 S	9.4 SW	0.3 SW
12時10分	5.8 SW	4.4 S	0.3 WSW	3.7 N	3.4 NW	0.3 NNW	0.3 SW	1.1 WSW	0.3 SW	6.5 SSW	3 NW	0.3 NW	0.3 NW	0.6 NW	0.3 NW	0.3 NW	0.3 NW	0.3 SSW	5.6 W	5.3 SE	6.2 NNW	5.5 SW	3.2 NW	0.3 WSW	0.3 W	0.3 NW	9.2 SW	6.3 S	3.7 S	10.4 SW	0.3 SW
12時20分	5.9 SW	4.4 S	0.3 WSW	4 NNW	3 NW	0.3 NNW	0.6 SW	1.8 S	0.3 S	6 SW	2.5 NW	0.3 NW	0.3 NW	0.6 NW	0.3 NW	0.3 NW	0.3 NW	0.3 SW	7 WSW	2.1 NE	5.2 NW	6.7 SW	3.5 NW	0.3 W	0.3 W	0.3 NW	10.6 SW	8.6 S	3.5 S	9.2 SW	0.3 SW
12時30分	5.9 SW	5 SSW	0.3 WSW	2.5 NW	2.8 NW	0.3 NNW	0.4 SW	2.1 SW	0.3 S	6.5 SW	2.8 NW	0.3 NW	0.3 NW	0.6 NW	0.3 NW	0.3 NW	0.3 NW	0.3 SW	8.2 WSW	4.1 SE	3.6 NNW	7.2 SW	4 W	0.3 NW	0.3 W	0.3 W	11.1 SSW	9.2 SW	3.6 S	7 SW	0.3 SW
12時40分	6 SW	4.3 SW	0.3 WSW	1.8 NNW	2.3 NW	0.3 NNW	0.3 SW	3.2 SW	0.3 SE	7.1 SW	3.2 NW	0.3 NW	0.3 NW	0.6 NW	0.3 NW	0.3 NW	0.3 NW	0.3 SSW	8.6 W	3.7 SE	3.4 NW	7.2 SW	3.6 NW	0.3 NNW	0.3 W	0.4 W	12.1 SW	9.8 SW	3.6 SSE	6.9 SW	0.3 SW
12時50分	6 SW	3.7 SSW	0.3 WSW	1.1 NNW	2.8 NW	0.3 N	0.3 SW	2.4 WSW	0.3 SE	8.4 SW	2.5 NW	0.3 NW	0.3 NW	0.5 NW	0.3 NW	0.3 NW	0.3 NW	0.3 SSW	7.9 W	3.3 S	3.5 NW	7.4 SW	2.8 W	0.3 NW	0.3 W	0.3 W	11.6 SW	9.3 SW	4.3 SSE	8 SW	0.3 SW
13時00分	5.7 SW	2.6 S	0.3 WSW	1.4 W	2.3 NW	0.3 N	0.3 SW	2.3 W	0.5 SSW	6.9 SW	2.3 NW	0.3 NW	0.3 NW	0.4 NW	0.3 NW	0.3 NW	0.3 NW	0.3 SSW	6.3 W	2 NNW	3.6 NW	8.5 SW	3.4 W	0.3 NW	0.3 W	0.3 W	11.9 SW	9 SW	4.7 SSE	9.1 SW	0.3 SW
13時10分	6.2 SW	3.2 SSE	0.3 WSW	1.5 NW	2 N	0.3 N	0.3 SW	2.4 WSW	0.5 SSW	7.2 SSW	1.6 NW	0.3 NW	0.3 NW	0.4 NW	0.3 NW	0.3 NW	0.3 NW	0.3 SW	6.6 W	2 NW	3.3 NW	9.7 WSW	3.3 NW	0.3 NNW	0.3 W	0.3 W	11.9 SW	8.3 SW	4.6 SSE	8.2 SW	0.3 SW
13時20分	6.5 SW	3.5 SE	0.3 WSW	1.6 W	2.1 NW	0.3 N	0.3 SW	2.3 SW	0.6 SSE	6.3 SSW	1.8 NW	0.3 NW	0.3 NW	0.3 NW	0.3 NW	0.3 NW	0.3 NW	0.3 SSW	7.7 WSW	2.1 SW	3.1 NW	8 SW	3.3 NW	0.7 NNW	0.3 W	0.3 W	11.4 SW	8.3 SW	4.6 SSE	9.8 SW	0.3 SW
13時30分	6.2 SW	3.2 SE	0.3 WSW	0.3 W	2.5 NW	0.3 NNW	0.3 SW	1.7 W	0.6 SE	6 SSW	1.5 NW	0.3 NW	0.3 NW	0.5 NW	0.3 NW	0.3 NW	0.3 NW	0.3 SSW	7.1 W	2 N	3.4 NW	8.4 SW	3.1 NW	1.7 NNW	0.3 W	0.3 W	12.1 SW	9.7 SW	4.9 S	9.2 SW	0.3 SW
13時40分	6 SW	2.8 SE	0.3 WSW	0.3 NW	2.3 NW	0.3 N	0.6 SW	2.8 NNW	0.7 SSE	6.8 SW	2.3 NW	0.3 NW	0.3 NW	0.4 NW	0.3 NW	0.3 NW	0.3 NW	0.3 SSW	6.3 WSW	2.8 NNW	3.8 NW	7.8 SW	2.9 NW	1.4 NW	0.3 W	0.3 W	13.8 SW	8 S	4.9 S	8.3 SW	0.3 SW
13時50分	5.8 SW	2.6 SSE	0.3 WSW	0.4 W	2.3 NW	0.3 N	0.3 SW	2.6 NNW	1.2 SW	6.8 SW	1.7 NW	0.3 NW	0.3 NW	0.3 NW	0.3 NW	0.3 NW	0.3 NW	0.3 SSW	6.8 W	2.2 S	4.6 NW	8.8 SW	3 NW	0.9 W	0.7 W	0.3 W	16.3 SW	7.3 SW	3.7 S	8.3 SW	0.3 SW
14時00分	6 SW	2.9 SE	0.3 WSW	0.5 W	2.3 NW	0.3 N	0.3 SW	2.8 W	0.8 SW	6.2 SW	0.9 NW	0.3 NW	0.3 NW	0.3 NW	0.3 NW	0.3 NW	0.3 NW	0.3 S	7.6 W	2.8 SW	4.6 NW	8.2 SW	3 NW	0.9 W	1.2 W	0.3 W	15.7 SW	8.6 S	3.7 S	8.1 SW	0.3 SW
14時10分	6 SW	2.2 SSE	0.3 WSW	0.5 W	2.3 NW	0.3 N	0.4 SW	2.8 W	1 S	7.1 SW	1.1 NW	0.3 NW	0.3 NW	0.3 NW	0.3 NW	0.3 NW	0.3 NW	0.3 S	7.5 W	2.9 SSE	5.2 NW	7.6 SW	3.4 NW	0.8 NNW	0.9 W	0.3 W	13.7 SW	8.6 S	3.9 S	8.4 SW	0.3 SW
14時20分	4.8 SW	2.3 S	0.3 WSW	1.5 SW	2.4 NW	0.3 NNW	0.9 SW	2.6 NW	1.1 S	7.4 SW	1.5 NW	0.3 NW	0.3 NW	0.3 NW	0.3 NW	0.3 NW	0.3 NW	0.3 S	7.9 W	5.4 S	4.5 NW	6.7 SW	3.3 NW	0.9 NNW	0.3 W	0.3 W	13.7 SW	10.3 SW	4.5 S	10.2 SW	0.3 SW
14時30分	5.4 SW	2 S	0.3 WSW	2.9 SSW	2.7 NW	0.3 NNW	0.8 SW	2.7 NW	1.7 SE	6.5 SW	2.1 NW	0.3 NW	0.3 NW	0.3 NW	0.3 NW	0.3 NW	0.3 NW	0.3 SSE	6.9 W	7 SSE	5 NW	6.1 SW	2.8 NW	0.9 NW	0.3 W	0.3 W	13.2 SW	8.5 SW	4.2 SSE	8.6 SW	0.3 SW
14時40分	5.4 WSW	3.4 SW	0.3 WSW	3 S	3.1 NW	0.3 NNW	0.5 SW	2.2 NW	1.6 SE	7.7 SW	1.2 NW	0.3 NW	0.3 NW	0.3 NW	0.3 NW	0.3 NW	0.3 NW	0.3 SSE	6.2 W	5.7 SSE	5.1 NW	8.1 SW	3.2 NW	0.9 NNW	0.3 W	0.3 W	13.2 SW	8.5 SW	4.1 SE	8.9 SW	0.3 SW
14時50分	4.4 WSW	3.2 SW	0.3 WSW	2.9 SSW	2.6 NW	0.3 NW	0.4 SW	2.3 S	0.8 SW	7.4 SW	1.7 NW	0.3 NW	0.3 NW	0.3 NW	0.3 NW	0.3 NW	0.3 NW	0.3 S	4.8 W	5.2 S	4.7 NNW	7.8 SW	3.5 NW	1.5 NW	0.3 W	0.3 W	12.9 SW	7.7 SW	3.6 SSE	6.9 SW	0.3 SW
15時00分	3.3 SW	3.1 SW	0.3 WSW	3 SSW	3.1 NW	0.3 NNW	0.6 SW	1.6 NW	0.5 S	6.7 SSW	1.7 NW	0.3 NW	0.3 NW	0.3 NW	0.3 NW	0.3 NW	0.3 NW	0.3 SSE	4.4 W	5.5 SSE	5.6 NNW	7.6 SW	3.7 W	0.5 NNW	0.3 W	0.3 W	11.5 SW	7.6 SW	3.6 SSE	6.8 SW	0.3 SW
15時10分	3.6 SW	3.1 SW	0.3 WSW	4.4 SSW	3 NW	0.3 NNW	0.6 SW	1.4 NW	0.4 SW	7.6 SSW	2.5 NW	0.3 NW	0.3 NW	0.3 NW	0.3 NW	0.3 NW	0.3 NW	0.3 SSE	4.4 W	4.2 S	5 NW	8.6 SW	3.8 NW	1.1 NW	0.3 W	0.3 W	10.4 SW	6.6 S	3.8 S	6.3 SW	0.3 SW
15時20分	3 WSW	3.3 SW	0.3 WSW	5.6 SW	3 NW	0.3 N	0.5 SW	4.1 SSE	0.5 W	8.1 SW	2.4 NW	0.3 NW	0.3 NW	0.3 NW	0.3 NW	0.3 NW	0.3 NW	0.3 SE	4.3 W	3.5 SSE	4.3 NW	6.4 SW	3.7 NW	1.2 W	0.3 W	0.3 W	10.2 SW	6.2 S	4.3 S	4.7 SW	0.3 SW
15時30分	3.3 SW	3.8 SW	0.3 WSW	5.1 WSW	2.5 NNW	0.3 N	0.3 SW	4.5 SE	0.4 W	10.5 SW	1.8 NW	0.3 NW	0.3 NW	0.3 NW	0.3 NW	0.3 NW	0.3 NW	0.3 SE	4.5 WSW	1.6 WSW	4.3 NW	5.5 SW	5 NW	0.4 W	0.3 W	0.3 W	8.8 SW	5.9 SSE	3.6 SSE	5.4 SW	0.3 SW
15時40分	4.2 SW	4.3 SW	0.3 WSW	3.5 SW	2.2 NNW	0.3 N	0.3 SW	4.8 SE	0.3 W	8.1 SW	0.5 NW	0.3 NW	0.3 NW	0.3 NW	0.3 NW	0.3 NW	0.3 NW	0.3 SE	4.9 WSW	1.8 WSW	4.3 NNW	5.4 SW	3.8 NW	0.3 NNW	0.3 W	0.3 W	9.4 SW	6.5 SW	3.7 SSE	5.2 SW	0.3 SW
15時50分	3.8 SW	3.8 SSW	0.3 WSW	4.5 WSW	2 W	0.3 N	0.4 SW	6.9 SE	0.5 W	8.6 WSW	0.9 NW	0.3 NW	0.3 NW	0.3 NW	0.3 NW	0.3 NW	0.3 NW	0.3 SSE	5.3 WSW	2.8 W	4.2 NW	5.4 SW	3.5 NW	0.3 NNW	0.3 W	0.3 W	8.2 SW	6.7 WSW	3.9 SSE	4.9 SW	0.3 SW

上段：平均風速 (m/s) 下段：風向

表 40m高・2017年1月・10分值⑤

	1日	2日	3日	4日	5日	6日	7日	8日	9日	10日	11日	12日	13日	14日	15日	16日	17日	18日	19日	20日	21日	22日	23日	24日	25日	26日	27日	28日	29日	30日	31日	
16時00分	3.3 SW	4.1 SSW	0.3 WSW	3.6 WSW	1.7 W	0.3 N	0.3 SW	6.5 ESE	1.1 WSW	9.2 SW	2.2 NW	0.3 NW	0.3 NW	0.3 NW	0.3 NW	0.3 NW	0.3 NW	0.3 SE	5.9 WSW	2.9 NNW	4.6 NNW	5.4 SW	3.8 NW	0.3 NNW	0.3 W	0.4 S	6.3 SW	6.2 WSW	3.2 SSE	6.9 SW	0.3 SW	
16時10分	3.2 SSW	4.9 SSW	0.3 WSW	4.5 WSW	2.1 WNW	0.3 N	0.4 SW	6.5 SE	2.4 NW	9.5 SW	2.4 NW	0.3 NW	0.3 NW	0.3 NW	0.3 NW	0.3 NW	0.3 NW	0.3 SE	6 WSW	3 NNW	5 NW	6.9 SW	2.8 NW	0.4 NNW	0.3 W	0.3 SSE	6.7 SW	5.4 WSW	4.1 SSE	6.1 SW	0.3 SW	
16時20分	3.8 SSW	4.1 SSW	0.3 WSW	3.6 WSW	1.7 NW	0.3 NNW	0.3 SW	7.3 SE	2 W	8.3 SW	2 NW	0.3 NW	0.3 NW	0.3 NW	0.3 NW	0.3 NW	0.3 NW	0.3 SE	5 WSW	3.5 NNW	4.5 NW	7.6 SW	3 NW	0.3 NNW	0.6 SW	0.3 SSE	6.5 SW	6.6 WSW	3.3 S	7.4 SW	0.3 SW	
16時30分	4.7 SW	4.9 SSW	0.3 WSW	3.5 SW	1.3 NW	0.3 N	0.4 SW	7.1 SE	1.8 WNW	8 WSW	1.8 NW	0.3 NW	0.3 NW	0.3 NW	0.3 NW	0.3 NW	0.3 NW	0.3 SE	5 WSW	1.3 NNW	4.9 NW	6.5 SW	2.4 NW	0.3 NNW	0.4 SW	0.4 S	6.6 SW	5 SW	3.1 SSE	8.7 SW	0.3 SW	
16時40分	3.8 SSW	3.7 S	0.3 WSW	4.4 WSW	1 NW	0.3 N	0.3 SW	6.7 SE	2.9 NW	5.8 W	2.3 NW	0.3 NW	0.3 NW	0.3 NW	0.3 NW	0.3 NW	0.3 NW	0.3 SE	4.6 WSW	0.5 WSW	4.6 NW	5.6 SW	2.5 NW	0.3 NNW	0.3 W	0.3 SSE	6.2 SW	5.2 SW	4.1 S	9.5 SW	0.3 SW	
16時50分	3.4 SSW	5.5 SW	0.3 WSW	4.9 SW	1.4 WNW	0.3 N	0.3 SW	6.3 SE	0.5 NW	5.4 W	2.3 NW	0.3 NW	0.3 NW	0.3 NW	0.3 NW	0.3 NW	0.3 NW	0.3 SSE	4.5 WSW	2.2 WNW	3.9 NNW	5.3 SW	2.6 NW	0.5 NW	0.3 SW	0.3 SE	7.8 WSW	5.1 SW	3.8 SSW	9.1 SW	0.3 SW	
17時00分	3.3 SSW	4.7 SW	0.3 WSW	5.6 SW	3 WNW	0.3 N	0.4 SW	4.7 SSE	0.3 NW	5.1 NW	1.8 NW	0.3 NW	0.3 NW	0.3 NW	0.3 NW	0.3 NW	0.3 NW	0.3 SSE	3.1 WSW	4 WNW	2 NNW	4.6 SW	5.4 NW	2.8 NW	0.8 NW	0.3 SE	8.3 WSW	4.9 SW	4.2 SSW	10.1 SW	0.3 SW	
17時10分	2.2 S	1.5 S	0.3 WSW	5.6 SW	2.6 NW	0.3 NNW	0.3 SW	3 SW	0.3 NW	5 NW	2.3 NW	0.3 NW	0.3 NW	0.3 NW	0.3 NW	0.3 NW	0.3 NW	0.3 SSE	5.7 WSW	3.6 WSW	2.5 NNW	4.7 NNW	5.9 SW	2.3 NW	1.9 NW	0.3 SSE	7.7 WSW	4.4 SW	4.6 SSW	9.6 SW	0.3 SW	
17時20分	2.8 S	1.7 E	0.3 WSW	4.2 WSW	1.8 NW	0.3 NNW	0.4 SW	2.1 NW	0.3 NW	5.1 WNW	2.4 NW	0.3 NW	0.3 NW	0.3 NW	0.3 NW	0.3 NW	0.3 NW	0.3 SE	5.9 WSW	3.1 NNW	3 NNW	4.8 SW	4.3 NW	2.8 NW	0.5 NW	0.3 SSE	9.7 WSW	4.4 SW	3.6 SSW	6.7 SW	0.3 SW	
17時30分	2.7 S	1.9 SE	0.3 WSW	1.9 SSW	2.3 NW	0.3 N	0.4 SW	2.5 NW	0.3 NW	5.2 WNW	2.3 NW	0.3 NW	0.3 NW	0.3 NW	0.3 NW	0.3 NW	0.3 NW	0.3 SE	2.9 WSW	0.8 NNW	4.9 NNW	3.6 SSW	3.2 NW	0.4 NNW	0.3 WSW	0.4 SSE	7.8 WSW	3.8 SW	3.4 SSW	5.9 SW	0.3 SW	
17時40分	2.2 S	3.2 SSE	0.3 WSW	2.7 SW	2.1 NW	0.3 NNW	0.4 SW	2.3 NW	0.3 NW	1.2 WSW	2.3 NW	0.3 NW	0.3 NW	0.3 NW	0.3 NW	0.3 NW	0.3 NW	0.3 SE	3.2 WSW	1.5 N	4.4 NNW	2 SSW	2.6 NW	1.4 NW	0.3 SW	0.3 SE	7 WSW	3.7 SW	2.8 SW	5.9 SW	0.3 SW	
17時50分	2.8 SSE	3.1 S	0.3 WSW	3.3 SW	1.9 NW	0.3 N	0.3 WSW	2 NW	0.3 NW	3.1 NW	2.1 NW	0.3 NW	0.3 NW	0.3 NW	0.3 NW	0.3 NW	0.3 NW	0.3 SE	5.9 WSW	3.9 WSW	2.9 NW	4 NNW	2.2 S	2.4 NW	1.7 NW	0.3 SW	0.3 SE	7.5 WSW	4.4 SW	2.8 SSW	5.9 SW	0.3 SW
18時00分	2.7 SSE	3.1 SSW	0.3 WSW	3.7 SW	1.5 NW	0.3 NNW	0.4 WSW	1.1 N	0.3 NW	2.6 WNW	2.6 NW	0.3 NW	0.3 NW	0.3 NW	0.3 NW	0.3 NW	0.3 NW	0.3 SSE	3.8 WSW	2.2 WNW	3.5 NNW	2.1 SW	2.4 NW	1.4 NW	0.3 SW	0.3 SSE	7.5 WSW	4.3 WSW	2.9 SSW	6.2 SW	0.3 SW	
18時10分	3.3 S	3.3 SSW	0.3 WSW	3.3 SW	2 NNW	0.3 NNW	0.4 WSW	2 NNW	0.3 NW	2.7 WSW	2.8 NW	0.3 NW	0.3 NW	0.3 NW	0.3 NW	0.3 NW	0.3 NW	0.3 SSE	5.7 WSW	3.7 WSW	3.1 WNW	2.4 N	1.7 SSW	2.4 NW	1.3 NW	0.5 SW	0.3 SE	7.7 WSW	3.9 WSW	3.5 SSW	5.2 SW	0.3 SW
18時20分	3.3 S	3.7 SW	0.3 WSW	4.3 SW	1.9 NNW	0.3 NW	0.3 WSW	1.5 NW	0.3 NW	3.8 WSW	2.6 NW	0.3 NW	0.3 NW	0.3 NW	0.3 NW	0.3 NW	0.3 NW	0.3 SSE	6.1 SW	3.8 SW	2.1 WNW	1.2 NNW	1 SSW	1.6 NW	0.7 NNW	0.5 SW	0.3 S	7.2 WSW	3.3 WSW	2.4 SSW	4.4 SW	0.3 SW
18時30分	3.3 S	4.4 SW	0.3 WSW	6.7 WSW	1.9 NNW	0.3 NNW	0.3 WSW	2.8 SW	0.3 NW	4.7 WSW	2.5 NW	0.3 NW	0.3 NW	0.3 NW	0.3 NW	0.3 NW	0.3 NW	0.3 SSE	6.7 SW	2.9 NNW	1.1 NW	0.7 SW	3.2 NW	1.6 NW	0.5 NNW	1.1 SW	0.4 SSE	7.8 WSW	3.6 W	3.3 SSW	6.7 SW	0.3 SW
18時40分	3.7 SSW	5 SW	0.3 WSW	4.9 WSW	1.8 NW	0.3 NW	0.3 SW	2.8 WNW	0.3 NW	4.4 SW	2 NW	0.3 NW	0.3 NW	0.3 NW	0.3 NW	0.3 NW	0.3 NW	0.3 SE	6.7 SW	2.1 NNW	1.2 WNW	0.6 SW	2.5 SW	1 NW	0.4 NNW	1.4 WSW	0.3 S	7.7 WSW	3.4 WSW	4.1 SSW	6.3 SW	0.3 SW
18時50分	3.2 S	5.1 SSW	0.3 WSW	4.2 WSW	1.4 NW	0.3 NW	0.3 WSW	2 WNW	0.3 NW	4 SW	2.2 NW	0.3 NW	0.3 NW	0.3 NW	0.3 NW	0.3 NW	0.3 NW	0.3 SE	6.7 SSW	2.4 WSW	1.4 WSW	2.1 WSW	2.6 WSW	0.3 WNW	0.5 NW	0.3 WSW	0.3 WSW	9.3 WSW	3.1 WSW	3.4 S	7.1 SW	0.3 SW
19時00分	3.3 S	4.2 SSW	0.3 WSW	4.6 SW	0.8 NNW	0.3 WNW	0.3 W	3.6 SSW	0.3 NW	4.4 SW	2.1 NW	0.3 NW	0.3 NW	0.3 NW	0.3 NW	0.3 NW	0.3 NW	0.3 SE	6.7 SSW	2.4 NE	0.6 NE	2.9 W	2.7 WNW	1.1 WNW	0.6 NW	0.7 WSW	0.3 SW	10 WSW	3.5 WSW	2.4 S	7.2 SW	0.3 SW
19時10分	3.5 S	5.9 SSW	0.3 WSW	5 SW	1.6 NNW	0.3 NW	0.3 W	4.4 SSE	0.3 NW	5.1 WSW	1.5 NW	0.3 NW	0.3 NW	0.3 NW	0.3 NW	0.3 NW	0.3 NW	0.3 SE	7.3 SSW	2.2 ENE	0.5 ENE	2.8 WSW	2.1 WSW	2.8 WNW	0.3 NNW	0.9 WSW	0.3 SW	10.2 WSW	3.9 WSW	2.2 S	7.2 SW	0.3 SW
19時20分	3.5 S	4.6 SSW	0.3 WSW	4.3 WSW	2 NW	0.3 NW	0.3 W	3.3 SE	0.3 NW	4.8 WSW	1.7 NW	0.3 NW	0.3 NW	0.3 NW	0.3 NW	0.3 NW	0.3 NW	0.3 SSE	7.3 SSW	1.8 WSW	0.8 SW	3.7 SW	3.3 WNW	2.1 WNW	0.3 NNW	0.9 WSW	0.3 SSW	10.6 WSW	3.6 WSW	2.2 S	6.7 SW	0.3 SW
19時30分	3.2 S	5.7 SW	0.3 WSW	2.6 WSW	3 NW	0.3 NNW	0.3 WNW	2.9 S	0.3 NW	3.1 W	1.3 NW	0.3 NW	0.3 NW	0.3 NW	0.3 NW	0.3 NW	0.3 NW	0.3 SSE	7.6 SSW	2.2 SSW	0.8 WSW	3.2 WSW	2.4 W	2.1 W	0.3 NW	0.5 WSW	0.3 SSW	10.9 WSW	2.9 WSW	1.4 SSE	6 SW	0.3 SW
19時40分	4 SSW	7 SW	0.3 WSW	2.5 WSW	2 NW	0.3 NW	0.3 NW	5.7 ESE	0.3 NW	3 NW	1.8 NW	0.3 NW	0.3 NW	0.3 NW	0.3 NW	0.3 NW	0.3 NW	0.3 SSE	7.4 SW	2.3 SW	1.9 WSW	1.9 WSW	2.3 W	0.7 NW	0.3 NW	0.5 WSW	0.3 S	9.9 WSW	2.5 WSW	3.1 S	5.7 SW	0.3 SW
19時50分	4.1 SSW	5.8 SW	0.3 WSW	2.6 W	1.9 NW	0.3 WNW	0.3 NW	1.5 S	0.3 NW	2.5 NNW	2.1 NW	0.3 NW	0.3 NW	0.3 NW	0.3 NW	0.3 NW	0.3 NW	0.3 SSE	8 SSW	1.9 WNW	0.8 W	1.7 W	2.2 W	1.1 NW	0.3 NNW	0.3 SW	0.3 SE	9.1 WSW	2.8 SSW	4 SSW	6.3 SW	0.3 SW

上段：平均風速 (m/s) 下段：風向

表 40m高・2017年1月・10分値⑥

	1日	2日	3日	4日	5日	6日	7日	8日	9日	10日	11日	12日	13日	14日	15日	16日	17日	18日	19日	20日	21日	22日	23日	24日	25日	26日	27日	28日	29日	30日	31日
20時00分	3.9 S	7.1 SW	0.3 WSW	4.1 WNW	2.3 NW	0.3 WSW	0.3 NW	2.6 WSW	0.3 NW	1.9 N	2.2 NW	0.3 NW	0.3 NW	0.3 NW	0.3 NW	0.3 NW	0.3 NW	7.2 SSE	1.4 SSW	0.3 W	3.1 NNW	2.9 WNW	0.5 NW	0.3 NNW	0.3 WSW	0.3 S	8.7 WSW	2.2 WSW	3.9 SSW	5.9 SW	0.3 SW
20時10分	4 S	6 SW	0.3 WSW	5.9 NW	1.9 NW	0.3 WSW	0.3 WNW	2.8 WNW	0.3 NW	1.7 N	0.9 NW	0.3 NW	0.3 NW	0.3 NW	0.3 NW	0.3 NW	0.3 NW	6.9 SSE	1.2 S	0.5 S	3.2 SW	3.8 W	0.5 NW	0.3 NW	0.5 WSW	0.3 SSW	7.8 WSW	2.7 WSW	4 SSW	6.5 SW	0.3 SW
20時20分	3.7 S	5 SSW	0.3 WSW	5.6 NW	0.3 WNW	0.3 WSW	0.3 WNW	2.9 WNW	0.3 NW	3.1 N	1.6 NW	0.3 NW	0.3 NW	0.3 NW	0.3 NW	0.3 NW	0.3 NW	6.1 SSE	1.9 S	0.8 S	1.9 S	5.8 WNW	0.9 NW	0.3 NNW	0.6 SW	0.3 SW	9.8 WSW	2.3 WSW	3.8 SSW	6.8 SW	0.3 SW
20時30分	3.8 SSW	4.6 SSW	0.3 WSW	6.1 WNW	0.3 WNW	0.3 SSW	0.3 WNW	2.5 WNW	0.3 NW	4.9 NNW	1.7 NW	0.3 NW	0.3 NW	0.3 NW	0.3 NW	0.3 NW	0.3 NW	6.4 SSE	2.5 SSE	0.6 SSE	1.2 S	6.3 NW	0.3 NW	0.3 NW	0.6 SW	0.3 SSE	10.2 WSW	2.6 WSW	4.3 SW	6.9 SW	0.3 SW
20時40分	3.9 SSW	4.3 SW	0.3 WSW	5.6 WNW	0.3 WNW	0.3 SSW	0.3 WNW	2.3 NW	0.3 NW	5 NNW	0.8 NW	0.3 NW	0.3 NW	0.3 NW	0.3 NW	0.3 NW	0.3 NW	5.7 SSE	2.4 S	0.4 S	1 SSW	5.9 NW	0.4 NW	0.3 NW	0.4 SW	0.3 SSE	9.9 WSW	2.8 SW	3.7 SSW	6.3 SW	0.3 SW
20時50分	4.4 SSW	2.6 SW	0.3 WSW	5.4 WNW	0.3 NW	0.3 NW	0.3 WNW	2.4 NW	0.3 NW	5.7 NNW	1.1 NW	0.3 NW	0.3 NW	0.3 NW	0.3 NW	0.3 NW	0.3 NW	5.1 SSE	2.3 S	0.3 W	1.6 SSE	6.5 NNW	0.4 NW	0.3 NW	0.6 SW	0.3 SSW	8.7 WSW	3.2 SW	3.5 SSW	6 SW	0.3 SW
21時00分	3.9 SSW	2.4 SSW	0.3 WSW	5.1 NW	0.3 NW	0.3 WNW	0.3 W	2.3 NW	0.3 NW	8.1 NNW	0.3 NW	0.3 NW	0.3 NW	0.3 NW	0.3 NW	0.3 NW	0.3 NW	5.5 S	2.2 S	0.5 WSW	2.1 SE	6.7 NNW	0.3 WNW	0.3 NW	0.7 SW	0.3 SSW	10 W	3 SW	2.5 WSW	5 SW	0.3 SW
21時10分	3.4 SSW	1.7 SSW	0.3 WSW	5.8 NW	0.3 NW	0.3 W	0.3 W	2.6 NW	0.3 NW	8 NNW	0.5 NW	0.3 NW	0.3 NW	0.3 NW	0.3 NW	0.3 NW	0.3 NW	5.6 S	1.7 SSW	0.7 SW	2.6 SSE	6.8 NW	0.3 WNW	0.3 NW	0.7 SW	0.3 ESE	10.8 WSW	3.4 SW	3.4 W	6.2 SW	0.3 SW
21時20分	4.2 SW	2.5 WSW	0.3 WSW	4.6 NW	0.3 NW	0.3 W	0.3 SW	1.7 NW	0.3 NW	7.6 NNW	0.4 NW	0.3 NW	0.3 NW	0.3 NW	0.3 NW	0.3 NW	0.3 NW	6.4 S	1.4 SSW	0.8 S	3.3 SSE	6.1 NNW	0.3 WNW	0.3 WNW	0.4 SW	0.3 SE	11.1 SSW	1.5 SSW	3.8 WSW	7 SW	0.3 SW
21時30分	4 SSW	2.5 W	0.3 WSW	5.2 NW	0.3 NW	0.3 W	0.3 SW	1.6 NW	0.3 NW	6.8 NNW	0.3 NW	0.3 NW	0.3 NW	0.3 NW	0.3 NW	0.3 NW	0.3 NW	6 SSW	1.1 SSW	0.7 SW	3.4 SE	5.3 NW	0.3 NW	0.3 NW	0.5 SW	0.3 ESE	9.9 WSW	0.6 S	3 W	6 SW	0.3 SW
21時40分	3.5 SSW	0.8 W	0.3 WSW	4.8 NW	0.3 NW	0.3 W	0.3 SW	0.6 NW	0.3 NW	7.2 NNW	0.3 NW	0.3 NW	0.3 NW	0.3 NW	0.3 NW	0.3 NW	0.3 NW	7.6 S	2.1 SSW	0.3 SSW	3.5 SSE	4.3 NW	0.3 WNW	0.3 NW	1.2 SW	0.6 SE	9.2 WSW	1.1 SE	1.8 WSW	6.2 SW	0.3 SW
21時50分	3.6 SSW	0.3 W	0.3 WSW	4.9 NNW	0.3 NW	0.3 W	0.3 SSW	0.5 WNW	0.3 NW	6.7 NW	0.3 NW	0.3 NW	0.3 NW	0.3 NW	0.3 NW	0.3 NW	0.3 NW	7.4 S	2.1 SSW	0.7 SE	3.6 SSE	5 NW	0.3 NW	0.3 NW	1.1 SW	0.3 SE	8.4 WSW	0.5 SE	1.1 SW	4.7 SW	0.3 SW
22時00分	4 SSW	0.3 W	0.3 WSW	5.4 NW	0.3 NW	0.3 WSW	0.3 SSW	0.3 NW	0.3 NW	7 NNW	0.3 NW	0.3 NW	0.3 NW	0.3 NW	0.3 NW	0.3 NW	0.3 NW	6.3 SSW	2.2 SW	0.7 SE	4.2 SSE	5.7 NW	0.3 NNW	0.3 NW	1.6 SW	0.3 SE	8.1 WSW	0.5 SE	1 SSW	3.5 SW	0.3 SW
22時10分	3.5 SSW	0.3 WSW	0.3 WSW	5 NW	0.3 NW	0.3 WSW	0.3 SSW	0.4 NW	0.3 NW	6.3 NNW	0.4 NW	0.3 NW	0.3 NW	0.3 NW	0.3 NW	0.3 NW	0.3 NW	7.5 S	1.2 S	0.3 SE	4 SSE	5.6 NW	0.3 NW	0.3 NNW	1.7 WSW	1.7 SE	7.8 WSW	0.3 ESE	2.3 SSE	4.7 SW	0.3 SW
22時20分	2.2 SSW	0.3 WSW	0.3 WSW	6.6 NW	0.3 NW	0.3 WSW	0.3 SE	0.4 NW	0.3 NW	6.8 NW	0.3 NW	0.3 NW	0.3 NW	0.3 NW	0.3 NW	0.3 NW	0.3 NW	7 S	1.9 SW	0.4 S	4.4 SSE	5.5 NW	0.3 NW	0.3 NNW	1 WSW	3 SE	8.1 WSW	0.3 SE	2.6 SE	5.5 SW	0.3 SW
22時30分	3.6 SSW	0.3 WSW	0.3 WSW	5.2 NW	0.3 NW	0.3 SSW	0.3 S	0.3 NNW	0.3 NW	6.8 NW	0.4 NW	0.3 NW	0.3 NW	0.3 NW	0.3 NW	0.3 NW	0.3 NW	6.1 S	1.7 SW	0.4 SSW	3.8 SSE	5.1 NW	0.3 NW	0.3 NW	0.8 WSW	3.6 SE	7.2 WSW	0.4 E	2 SE	6.2 SW	0.3 SW
22時40分	4.2 SSW	0.3 WSW	0.3 WSW	4.5 NW	0.3 NW	0.3 WSW	0.3 SW	0.4 NW	0.3 NW	6 NNW	0.4 NW	0.3 NW	0.3 NW	0.3 NW	0.3 NW	0.3 NW	0.3 NW	5.7 S	1.9 SW	0.3 S	3.8 SSE	5.2 NW	0.3 NW	0.3 WNW	0.7 SW	4.7 SE	8.4 WSW	1.6 N	2.3 SSE	6.6 SW	0.3 SW
22時50分	4 SSW	0.3 WSW	0.3 WSW	5.1 NW	0.3 NW	0.3 SW	0.3 SW	0.5 NW	0.3 NW	6.1 NNW	0.3 NW	0.3 NW	0.3 NW	0.3 NW	0.3 NW	0.3 NW	0.3 NW	6.7 SSE	2.4 SW	0.3 S	3.9 S	5.5 NW	0.3 NW	1.4 WNW	1.2 WSW	4.2 SSE	7.7 WSW	1.9 NNW	2.4 S	6.6 SW	0.3 SW
23時00分	3.7 SSW	0.3 WSW	0.3 WSW	5.4 NW	0.3 NW	0.3 SW	0.3 SW	0.3 WNW	0.3 NW	5.1 NW	0.3 NW	0.3 NW	0.3 NW	0.3 NW	0.3 NW	0.3 NW	0.3 NW	6.9 SSE	2.1 SW	0.3 S	4.4 S	5.4 NW	0.3 WNW	0.3 WNW	0.6 SW	5.2 SSE	7.2 WSW	1.4 NNW	2.5 S	5.5 SW	0.3 SW
23時10分	3 SSE	0.3 WSW	0.3 WSW	5.4 NNW	0.3 NW	0.3 SW	0.3 WSW	0.3 NNW	0.3 NW	4.6 NNW	0.3 NW	0.3 NW	0.3 NW	0.3 NW	0.3 NW	0.3 NW	0.3 NW	7.1 SSE	0.7 S	0.3 S	4.6 S	5.3 NW	0.3 WNW	0.3 W	1 SW	3.2 S	7.5 WSW	1.7 NNW	2.9 SSE	5.7 SW	0.3 SW
23時20分	3.5 SSW	0.3 WSW	0.3 WSW	5 NW	0.3 NW	0.3 SW	0.3 SW	0.3 NNW	0.3 NW	3.2 NNW	0.3 NW	0.3 NW	0.3 NW	0.3 NW	0.3 NW	0.3 NW	0.3 NW	7.4 SSE	1.1 SSW	0.3 S	4.1 S	4.7 NW	0.3 WNW	0.3 WNW	1.2 SW	1.9 S	7.8 WSW	2.2 NW	3.1 S	6.2 SW	0.3 SW
23時30分	3.6 SSW	0.3 WSW	0.3 WSW	5 NNW	0.3 NW	0.3 SW	0.3 SSW	0.4 NNW	0.3 NW	2.9 NNW	0.3 NW	0.3 NW	0.3 NW	0.3 NW	0.3 NW	0.3 NW	0.3 NW	6.3 S	1.7 SW	0.5 SSW	4 S	4.3 NW	0.3 WNW	0.3 NW	0.7 SW	3.1 SSE	7.7 WSW	0.6 NW	3.5 SSW	6.2 SW	0.3 SW
23時40分	4.1 SW	0.3 WSW	0.3 WSW	5.1 NW	0.3 NW	0.3 SSW	0.3 NNW	0.3 NW	0.3 NW	2.1 NNW	0.3 NW	0.3 NW	0.3 NW	0.3 NW	0.3 NW	0.3 NW	0.3 NW	5.9 S	2.4 SSW	0.5 SSW	3.2 S	4.8 NW	0.3 NW	0.3 NNW	0.8 WSW	5.6 SE	6.1 WSW	0.7 NE	2.8 S	6.2 SW	0.3 SW
23時50分	4.8 SW	0.3 WSW	0.3 WSW	5.6 NW	0.3 NW	0.3 SW	0.3 S	0.3 N	0.3 NW	2.1 NW	0.8 NW	0.3 NW	0.3 NW	0.3 NW	0.3 NW	0.3 NW	0.3 NW	6.1 S	2.2 SSW	0.3 S	3.5 SSE	4.2 NW	0.3 NW	0.3 NNW	0.7 WSW	6.9 SE	6.1 WSW	1 N	2.3 S	6 SW	0.3 SW

上段：平均風速 (m/s) 下段：風向

表 40m高・2017年2月・10分値①

	1日	2日	3日	4日	5日	6日	7日	8日	9日	10日	11日	12日	13日	14日	15日	16日	17日	18日	19日	20日	21日	22日	23日	24日	25日	26日	27日	28日	29日	30日	31日
0時00分	0.3 SW	0.3 SW	0.3 SW	0.3 SW	2.1 S	2.3 WNW	3 SW	0.3 SW	0.3 SW	0.3 SW	0.3 SW	0.3 NW	0.3 NW	0.3 WSW	0.3 WSW	0.3 WSW	4.7 WSW	5.5 SW	4.8 SW	4.3 SSE	0.3 S	0.3 S	4.3 SE	8.1 WSW	3.1 SSW	4.9 SSE	6.8 SW	2 SSE			
0時10分	0.3 SW	0.3 SW	0.3 SW	0.3 SW	2.7 SW	1.9 ENE	2.9 SW	0.3 SW	0.3 SW	0.3 SW	0.3 WSW	0.3 NW	0.3 NW	0.3 SW	0.3 WSW	0.3 SW	5.5 WSW	6.5 SW	5.2 SW	4.6 SE	0.3 S	0.3 S	3.8 SSE	10.1 WSW	3.3 S	6.4 S	6.7 SW	3 SE			
0時20分	0.3 SW	0.3 SW	0.3 SW	0.3 SW	1.8 SW	2.8 ESE	2.8 SW	0.3 SW	0.3 SW	0.3 SW	0.3 WSW	0.3 NW	0.3 NW	0.3 WSW	0.3 W	0.3 SW	6.5 WSW	6.1 SW	6 SW	5 SE	0.3 S	0.3 S	4.8 SSE	10.1 WSW	4.3 SSW	4.8 SSW	6 SW	2.6 SE			
0時30分	0.3 SW	0.3 SW	0.3 SW	0.3 SW	1.3 SSW	3 SSE	1.3 SW	0.3 SW	0.3 SW	0.3 SW	0.3 SW	0.3 NW	0.3 NW	0.3 SW	0.3 W	0.3 SSW	6.1 WSW	7.4 SW	4.7 SW	5.5 SSE	0.3 S	0.3 S	6.3 SSE	11 WSW	3.8 SW	3.3 SSE	6.5 SW	2.7 SE			
0時40分	0.3 SW	0.3 SW	0.3 SW	0.3 SW	1.4 S	2.6 SE	0.3 SW	0.3 SW	0.3 SW	0.3 SW	0.3 SW	0.3 WNW	0.3 NW	0.3 SW	0.3 W	0.3 SSE	6.1 WSW	6.3 SW	5.4 SW	5.9 SSE	0.3 S	0.3 S	6.7 SE	10.4 WSW	3.5 SW	4.3 SW	5.6 SW	2.4 SSE			
0時50分	0.3 SW	0.3 SW	0.3 SW	0.3 SW	0.8 SSE	2.3 NE	0.3 SW	0.3 SW	0.3 SW	0.3 SW	0.3 WSW	0.3 WNW	0.3 NW	0.3 SW	0.3 W	0.3 ENE	6.2 SW	8 SW	5.9 SW	6 SSE	0.3 S	0.3 S	6.7 SE	10.8 W	3.7 SW	4.8 S	6.5 SW	1.8 SSE			
1時00分	0.3 SW	0.3 SW	0.3 SW	0.3 SW	2.2 S	0.9 NW	0.3 SW	0.3 SW	0.3 SW	0.3 SW	0.3 WSW	0.3 WNW	0.3 NW	0.3 SW	0.3 W	0.3 NNE	3.5 SW	8.2 SW	5.4 SW	5.9 SSE	0.3 S	0.3 S	6 SE	12 W	3.9 SSW	5.2 S	7 WSW	1.8 SSE			
1時10分	0.3 SW	0.3 SW	0.3 SW	0.3 SW	2.4 SW	0.7 NW	0.3 SW	0.3 SW	0.3 SW	0.3 SW	0.3 WSW	0.3 WNW	0.3 NW	0.3 SW	0.3 W	0.3 SW	4.8 SW	6.5 SW	5 SW	6.1 SE	0.3 S	0.3 S	6 SE	10.9 W	4.3 SW	5.1 S	6.3 WSW	2.7 SSE			
1時20分	0.3 SW	0.3 SW	0.3 SW	0.3 SW	2.3 SSW	1.7 E	0.3 SW	0.3 SW	0.3 SW	0.3 SW	0.3 SW	0.3 WNW	0.3 NW	0.3 SSW	0.3 WSW	0.3 S	4.1 SW	6.7 SW	4.7 SW	6.3 SE	0.3 S	0.3 S	5.8 SE	10.1 WSW	3.9 SSW	4.8 SSW	6.2 WSW	3 SE			
1時30分	0.3 SW	0.3 SW	0.3 SW	0.3 SW	3 SSW	0.8 SW	0.3 SW	0.3 SW	0.3 SW	0.3 SW	0.3 SW	0.3 WNW	0.3 NW	0.3 SSE	0.3 W	0.3 S	4.9 SW	7 SW	4.4 SW	5.8 SE	0.3 S	0.3 S	4.2 SE	11.6 WSW	3.3 S	6.9 WSW	6.7 WSW	3.4 SE			
1時40分	0.3 SW	0.3 SW	0.3 SW	0.3 SW	3.2 SSW	1.8 S	0.3 SW	0.3 SW	0.3 SW	0.3 SW	0.3 SW	0.3 WNW	0.3 NW	0.3 S	0.3 W	0.3 S	6.3 WSW	7.6 SW	4.7 SW	6.8 SE	0.3 S	0.3 S	4.9 SE	12.7 WSW	3.6 S	5.2 SW	7.2 WSW	3.3 SE			
1時50分	0.3 SW	0.3 SW	0.3 SW	0.3 SW	3 SSW	2.7 SE	0.3 SW	0.3 SW	0.3 SW	0.3 SW	0.3 SW	0.3 NW	0.3 NW	0.3 SSW	0.3 WSW	0.3 SSW	4.9 WSW	6.5 SW	4 SW	6.5 SSE	0.3 S	0.3 S	4.9 SE	9.7 WSW	4 S	5.9 SSW	6.9 WSW	2.9 SE			
2時00分	0.3 SW	0.3 SW	0.3 SW	0.3 SW	2.8 SSW	4.2 ESE	0.3 SW	0.3 SW	0.3 SW	0.3 SW	0.3 SW	0.3 NW	0.3 NW	0.3 SW	0.3 W	0.4 SW	5 SW	6.2 SW	3.5 SW	6.4 SE	0.3 S	0.3 S	3.7 SE	13.5 W	4.2 S	5 SSW	7.1 WSW	3 SSE			
2時10分	0.3 SW	0.3 SW	0.3 SW	0.3 SW	3.5 SSW	4.7 SE	0.3 SW	0.3 SW	0.3 SW	0.3 SW	0.3 SW	0.3 NW	0.3 NW	0.3 SSW	0.3 W	0.8 SW	6.4 SW	5.4 SW	3.4 SW	6.2 SE	0.3 S	0.3 S	1.9 SSE	12.6 WSW	3.9 SSW	5.8 SSW	6.6 WSW	2.8 SSE			
2時20分	0.3 SW	0.3 SW	0.3 SW	0.3 SW	3.8 SSW	2.9 SE	0.3 SW	0.3 SW	0.3 SW	0.3 SW	0.3 SW	0.3 NW	0.3 NW	0.3 SSW	0.3 W	1 SW	7.5 WSW	5.8 SW	4.3 SW	6 SW	0.3 S	0.3 S	1.6 SSE	9.5 W	3.5 SW	6.6 SW	6.7 WSW	3.2 SSE			
2時30分	0.3 SW	0.3 SW	0.3 SW	0.3 SW	2.6 S	3.1 SSE	0.3 SW	0.3 SW	0.3 SW	0.3 SW	0.3 SW	0.3 NW	0.3 NW	0.3 S	0.3 W	0.6 SW	7.4 WSW	5.8 SW	5.2 SW	6.5 SSE	0.3 S	0.3 S	0.5 SSE	8.3 W	3.6 SSW	6.6 SW	6.1 WSW	3.2 S			
2時40分	0.3 SW	0.3 SW	0.3 SW	0.3 SW	1.8 S	2.7 SSW	0.3 SW	0.3 SW	0.3 SW	0.3 SW	0.3 SW	0.3 NW	0.3 NW	0.3 SSW	0.3 WNW	0.7 SW	7.9 WSW	4.9 SW	4.6 SW	6.2 SSE	0.3 S	0.3 S	0.3 SSW	9.1 W	3.1 S	6.2 SW	6.5 WSW	2.5 S			
2時50分	0.3 SW	0.3 SW	0.3 SW	0.3 SW	2.2 SE	6.1 SW	0.3 SW	0.3 SW	0.3 SW	0.3 SW	0.3 WSW	0.3 NW	0.3 NW	0.3 SSW	0.4 NW	0.7 SW	8 SW	6.3 SW	3.6 SW	6.3 S	0.3 S	0.3 S	0.4 ESE	9.9 WSW	3.2 SSW	5.7 SSW	6.6 WSW	2.1 S			
3時00分	0.3 SW	0.3 SW	0.3 SW	0.3 SW	2.2 SSE	5.3 SSW	0.3 SW	0.3 SW	0.3 SW	0.3 SW	0.3 SW	0.3 NW	0.3 NW	0.3 S	0.3 NW	0.7 SW	6.3 W	6.1 SW	3.2 SW	5.3 S	0.3 S	0.3 S	1.5 ESE	10.6 W	3 S	4.6 SSW	6.2 WSW	2.8 S			
3時10分	0.3 SW	0.3 SW	0.3 SW	0.3 SW	3.5 SSW	5.6 SSW	0.3 SW	0.3 SW	0.3 SW	0.3 SW	0.3 SW	0.3 NW	0.3 NW	0.3 SSW	0.3 NW	0.5 SW	7.9 WSW	6.7 SW	3.5 SW	5.8 SSE	0.3 S	0.3 S	1.9 SSE	9 WNW	3.5 S	4.4 SSW	5.6 W	2.4 S			
3時20分	0.3 SW	0.3 SW	0.3 SW	0.3 SW	2 SSW	4.5 S	0.3 SW	0.3 SW	0.3 SW	0.3 SW	0.3 SW	0.3 NW	0.3 NW	0.3 S	0.3 NW	0.9 SW	8.8 WSW	6.1 SW	3.3 SW	6.1 SSE	0.3 S	0.3 S	3 SSE	10.3 W	3.3 S	3.5 SSW	5.2 W	0.8 SW			
3時30分	0.3 SW	0.3 SW	0.3 SW	0.3 SW	2.7 SSW	3.5 SSE	0.3 SW	0.3 SW	0.3 SW	0.3 SW	0.3 SSW	0.3 NW	0.3 NW	0.3 S	0.3 WNW	1.1 SW	7.8 WSW	6.2 SW	3.2 SW	6.4 SSE	0.3 S	0.3 S	3.3 S	10.9 WSW	3.2 SW	3.2 SSW	5.3 WSW	0.4 WNW			
3時40分	0.3 SW	0.3 SW	0.3 SW	0.3 SW	1.5 SSW	3.8 S	0.3 SW	0.3 SW	0.3 SW	0.3 SW	0.3 SSW	0.3 NW	0.3 NW	0.3 S	0.3 W	1.2 WSW	5.9 WSW	6.4 SW	3 SW	6.3 S	0.3 S	0.3 S	5.4 SSE	9.5 WSW	4.4 SW	3.7 SSW	3.9 WSW	0.4 NNW			
3時50分	0.3 SW	0.3 SW	0.3 SW	0.3 SW	1.6 S	3.2 SSE	0.3 SW	0.3 SW	0.3 SW	0.3 SW	0.3 SW	0.3 NW	0.3 NW	0.3 SSE	0.3 W	1.5 WSW	6.5 SW	5.8 SW	2.6 SW	5.4 SSE	0.3 S	0.3 S	4.7 SSE	10.2 WSW	3.9 SW	4.5 SSW	3.7 WSW	0.5 NNW			

上段：平均風速 (m/s) 下段：風向

表 40m高・2017年2月・10分値②

	1日	2日	3日	4日	5日	6日	7日	8日	9日	10日	11日	12日	13日	14日	15日	16日	17日	18日	19日	20日	21日	22日	23日	24日	25日	26日	27日	28日	29日	30日	31日
4時00分	0.3 SW	0.3 SW	0.3 SW	0.3 SW	0.8 SSE	4.4 S	0.3 SW	0.3 SW	0.3 SW	0.3 SW	0.3 SSW	0.3 NW	0.3 NW	0.3 SSE	0.3 WNW	1.4 SW	6.9 SW	6.5 SW	2.6 SW	4.4 SSE	0.3 S	0.3 S	4.6 SE	6.9 W	4.1 SW	4.5 SW	3.7 W	0.3 NNE			
4時10分	0.3 SW	0.3 SW	0.3 SW	0.3 SW	2 S	3.1 S	0.3 SW	0.3 SW	0.3 SW	0.3 SSW	0.3 NW	0.3 NW	0.3 S	0.3 WNW	0.9 SW	5.5 SW	5.7 SW	2.6 SW	5 SE	0.3 S	0.3 S	4.4 SE	8.9 W	3 SSW	5 SW	3.1 WSW	0.4 E				
4時20分	0.3 SW	0.3 SW	0.3 SW	0.3 SW	1.7 SSW	2 S	0.3 SW	0.3 SW	0.3 SW	0.3 SSW	0.3 NW	0.3 NW	0.3 S	0.3 NW	1.1 WSW	4.6 SW	5.5 SW	2.5 SW	5 SE	0.3 S	0.3 S	4 SSE	7.9 W	2.6 SSW	4.5 SW	3.5 WSW	0.3 E				
4時30分	0.3 SW	0.3 SW	0.3 SW	0.3 SW	2.7 SSW	2 SSE	0.3 SW	0.3 SW	0.3 SW	0.3 SSW	0.3 NW	0.3 NW	0.3 S	0.3 NW	0.3 SW	5.5 SW	5.2 SW	2.3 SW	5.7 SE	0.3 S	0.3 S	4.1 SE	7.5 WSW	3.7 SW	3.9 SW	3.1 W	0.3 ENE				
4時40分	0.3 SW	0.3 SW	0.3 SW	0.3 SW	2.9 S	2.6 SSE	0.3 SW	0.3 SW	0.3 SW	0.3 SSW	0.3 NW	0.3 NW	0.3 S	0.3 NW	0.3 SSW	5.7 SW	6.7 SW	2.2 SW	4 S	0.3 S	0.3 S	4.2 SE	10.1 WSW	4.1 SSW	2.5 SW	3.4 W	0.3 ENE				
4時50分	0.3 SW	0.3 SW	0.3 SW	0.3 SW	2.3 SSE	3.4 SSE	0.3 SW	0.3 SW	0.3 SW	0.3 SSW	0.3 NW	0.3 NW	0.3 S	0.3 NW	0.3 W	6.2 SW	7.9 SW	2.9 SW	4.1 SSE	0.3 S	0.3 S	4.8 SE	9.5 WSW	3.5 SW	2.7 SSW	5.1 W	0.3 ENE				
5時00分	0.3 SW	0.3 SW	0.3 SW	0.3 SW	2 S	3.3 SSE	0.3 SW	0.3 SW	0.3 SW	0.3 SSW	0.3 NW	0.3 NW	0.3 S	0.3 NW	0.3 W	6.4 SW	7.3 SW	3.7 SW	4.5 SE	0.3 S	0.3 S	5.1 SE	9.1 W	4.5 SSW	2.3 SSW	5.6 W	0.3 ENE				
5時10分	0.3 SW	0.3 SW	0.3 SW	0.3 SW	2.8 S	3.3 S	0.3 SW	0.3 SW	0.3 SW	0.3 SSW	0.3 NW	0.3 NW	0.3 S	0.3 NW	0.3 SW	8.8 SW	6.1 SW	3.6 SW	4.8 SSE	0.3 S	0.3 S	4 SSE	10.5 WSW	3.3 SW	2.5 SSW	5.6 W	0.3 ENE				
5時20分	0.3 SW	0.3 SW	0.3 SW	0.3 SW	1.8 SSE	4.7 S	0.3 SW	0.3 SW	0.3 SW	0.3 SSW	0.3 NW	0.3 NW	0.3 SSW	0.3 WNW	0.3 SSW	8.7 SW	4.4 SW	4.2 SW	4.2 SSE	0.3 S	0.3 S	4.9 SSE	10.5 W	3.9 SW	3.8 SW	6.6 WSW	0.3 ENE				
5時30分	0.3 SW	0.3 SW	0.3 SW	0.3 SW	1.8 S	4.3 SSW	0.3 SW	0.3 SW	0.3 SW	0.3 SSW	0.3 NW	0.3 NW	0.3 SSW	0.3 NW	0.3 SE	8.9 SW	4 SW	4.8 SW	4.2 SSE	0.3 S	0.3 S	4.8 SSE	10.5 WSW	3.8 SW	4.1 SW	5.5 WSW	0.3 ENE				
5時40分	0.3 SW	0.3 SW	0.3 SW	0.3 SW	1.9 SSE	4.3 SSW	0.3 SW	0.3 SW	0.3 SW	0.3 SSW	0.3 NW	0.3 NW	0.3 SW	0.3 NW	0.3 SSE	9.3 SW	4.3 SW	4.7 SW	4.4 S	0.3 S	0.3 S	4.1 SSE	9.8 WSW	2.8 SW	4.4 WSW	5.5 SW	0.4 SE				
5時50分	0.3 SW	0.3 SW	0.3 SW	0.3 SW	2 SE	4.9 SSW	0.3 SW	0.3 SW	0.3 SW	0.3 SSW	0.3 NW	0.3 NW	0.3 SSE	0.3 NW	0.3 S	7.9 SW	3.8 SW	4.8 SW	4.7 SSE	0.3 S	0.3 S	4.5 SSE	9.7 WSW	3.7 SW	3.9 WSW	5.3 SW	0.3 SSE				
6時00分	0.3 SW	0.3 SW	0.3 SW	0.3 SW	1.6 SE	6.6 SW	0.3 SW	0.3 SW	0.3 SW	0.3 SSW	0.3 NW	0.3 NW	0.3 SSE	0.3 WNW	0.3 SE	9.1 SW	3.8 SW	4.3 SW	5.2 S	0.3 S	0.3 S	5.8 SSE	9.6 WSW	2.2 SW	3.7 WSW	4.5 SW	0.3 SSE				
6時10分	0.3 SW	0.3 SW	0.3 SW	0.3 SW	1.6 SE	7 SW	0.3 SW	0.3 SW	0.3 SW	0.3 SSW	0.3 NW	0.3 NW	0.3 S	0.3 WNW	0.3 SSE	8.3 SW	3.2 SW	4.1 SW	5.1 SSE	0.3 S	0.3 S	5.5 SSE	8.3 WSW	1.4 SW	3.3 WSW	3.7 SW	0.7 SSE				
6時20分	0.3 SW	0.3 SW	0.3 SW	0.3 SW	2 SE	6.4 SW	0.3 SW	0.3 SW	0.3 SW	0.3 SSW	0.3 NW	0.3 NW	0.3 S	0.3 WNW	0.3 SSE	8.4 SW	3.5 SW	4.2 SW	4.9 SSE	0.3 S	0.3 S	6.3 SSE	8.8 WSW	0.8 SSW	2.4 SW	3.2 SW	1.1 SSE				
6時30分	0.3 SW	0.3 SW	0.3 SW	0.3 SW	2 E	5.6 SW	0.3 SW	0.3 SW	0.3 SW	0.3 SSW	0.3 NW	0.3 NW	0.3 SSW	0.3 WNW	0.3 SE	7.8 SW	3.1 SW	4.6 SW	5.4 SSE	0.3 S	0.3 S	5.9 SSE	7.6 W	1.6 SW	1.8 WSW	3.6 SW	0.8 S				
6時40分	0.3 SW	0.3 SW	0.3 SW	0.3 SW	1.8 SE	5.3 SW	0.3 SW	0.3 SW	0.3 SW	0.3 SSW	0.3 NW	0.3 NW	0.3 S	0.3 WNW	0.3 SSE	7.3 SW	2.3 SW	3 SSE	5.2 S	0.3 S	0.3 S	5.8 SE	6.3 W	1.6 SW	0.5 SW	3.2 SW	1.5 S				
6時50分	0.3 SW	0.3 SW	0.3 SW	0.3 SW	2.5 SSE	5.1 SW	0.3 SW	0.3 SW	0.3 SW	0.3 SSW	0.3 NW	0.3 NW	0.3 S	0.3 WNW	0.3 SSE	6.7 SW	2.3 SW	2.7 SW	6.3 SSE	0.3 S	0.3 S	6.1 SE	5 W	1.6 SE	0.4 SW	2.8 WSW	2.6 S				
7時00分	0.3 SW	0.3 SW	0.3 SW	0.3 SW	3.3 SSE	5.6 SW	0.3 SW	0.3 SW	0.3 SW	0.3 SSW	0.3 NW	0.3 NW	0.3 S	0.3 WNW	0.3 SSE	5.9 SW	2.1 SW	3 SW	6.3 SSE	0.3 S	0.3 S	6.9 SE	5.7 WSW	2.2 S	0.4 S	3.3 W	1.6 S				
7時10分	0.3 SW	0.3 SW	0.3 SW	0.3 SW	2.8 SE	5.8 SW	0.3 SW	0.3 SW	0.3 SW	0.3 SSW	0.3 NW	0.3 NW	0.3 SSW	0.3 WNW	0.3 SSW	6.7 SW	2.2 SW	3.2 SW	6.5 SSE	0.3 S	0.3 S	6.3 SSE	4 WSW	2 S	0.6 S	3.7 WSW	0.7 S				
7時20分	0.3 SW	0.3 SW	0.3 SW	0.3 SW	3 SE	4.3 SW	0.3 SW	0.3 SW	0.3 SW	0.3 SSW	0.3 NW	0.3 NW	0.3 SSE	0.3 WNW	0.3 SW	5.9 SW	3.2 SW	2.6 SW	5.8 SSE	0.3 S	0.3 S	6.4 SSE	4.5 WSW	2.3 S	0.3 SSE	2.6 W	0.4 ESE				
7時30分	0.3 SW	0.3 SW	0.3 SW	0.3 SW	3.1 SSE	6.7 SW	0.3 SW	0.3 SW	0.3 SW	0.3 SSW	0.3 NW	0.3 NW	0.3 S	0.3 SSW	0.4 S	4.7 SW	4.1 SW	2.4 SW	6.1 SE	0.3 S	0.3 S	7.4 SE	3.8 WSW	2.2 SSE	0.3 SSE	2 W	0.3 NE				
7時40分	0.3 SW	0.3 SW	0.3 SW	0.3 SW	2.4 SSE	7.2 SW	0.3 SW	0.3 SW	0.3 SW	0.3 SSW	0.3 NW	0.3 NW	0.3 SSE	0.3 S	0.4 SW	4.4 SW	3.7 SW	2.5 SW	5.2 SE	0.3 S	0.3 S	8 SE	4.3 WSW	2.6 SSE	0.8 SW	0.7 WSW	0.3 NNW				
7時50分	0.3 SW	0.3 SW	0.3 SW	0.3 SW	1.5 SSE	7.6 SW	0.3 SW	0.3 SW	0.3 SW	0.3 SSW	0.3 NW	0.3 NW	0.3 S	0.3 SW	1.2 SW	5 SSW	3.9 SW	2.9 SW	6.9 SSE	0.3 S	0.3 S	8.7 SSE	5.7 WSW	2.1 WSW	0.7 WSW	0.3 W	0.3 NNW				

上段：平均風速 (m/s) 下段：風向

表 40m高・2017年2月・10分値③

	1日	2日	3日	4日	5日	6日	7日	8日	9日	10日	11日	12日	13日	14日	15日	16日	17日	18日	19日	20日	21日	22日	23日	24日	25日	26日	27日	28日	29日	30日	31日
8時00分	0.3 SW	0.3 SW	0.3 SW	0.3 SW	0.5 SSE	7.8 SW	0.3 SW	0.3 SW	0.3 SW	0.3 SW	0.3 SSW	0.3 NW	0.3 NW	0.3 SSE	0.3 SW	0.3 SSW	4.5 S	4.4 SW	2 SW	7.2 SE	0.3 S	0.3 S	9.3 SSE	7.3 WSW	1.8 S	0.5 WSW	0.3 WSW	0.4 SSW			
8時10分	0.3 SW	0.3 SW	0.3 SW	0.3 SW	0.9 SSE	8.2 SW	0.3 SW	0.3 SW	0.3 SW	0.3 SW	0.3 SSW	0.3 NW	0.3 NW	0.3 SSE	0.3 SW	0.3 S	3.7 S	4.3 SW	0.3 SW	6.8 SE	0.3 S	0.3 S	9.5 SE	6.4 WSW	1.6 S	0.5 WSW	0.4 WNW	0.4 S			
8時20分	0.3 SW	0.3 SW	0.3 SW	0.3 SW	1 S	9 SW	0.3 SW	0.3 SW	0.3 SW	0.3 SW	0.3 SSW	0.3 NW	0.3 NW	0.3 SSE	0.3 SW	0.3 SW	5.1 S	5.5 SW	1 SW	6.7 SE	0.3 S	0.3 S	9.2 SSE	5.7 SW	1.6 S	0.7 WSW	0.6 WNW	0.4 SSE			
8時30分	0.3 SW	0.3 SW	0.3 SW	0.3 SW	0.7 S	7.6 SW	0.3 SW	0.3 SW	0.3 SW	0.3 SW	0.3 SSW	0.3 NW	0.3 NW	0.3 SSE	0.3 SW	0.6 WSW	4.8 S	4.8 SW	2.1 SW	6.8 SSE	0.3 S	0.3 S	8.6 SSE	5.8 SW	2.2 SSE	0.3 WSW	1.4 NW	0.6 S			
8時40分	0.3 SW	0.3 SW	0.3 SW	0.3 SW	2.1 SSE	7.3 SW	0.3 SW	0.3 SW	0.3 SW	0.3 SW	0.3 S	0.3 NW	0.3 NW	0.3 SSE	0.3 SW	0.3 SW	4.8 S	5.8 SW	1.6 SW	6.5 SSE	0.3 S	0.3 S	9 SSE	6.4 SW	3 W	0.4 NNW	0.6 NNW	0.5 SSW			
8時50分	0.3 SW	0.3 SW	0.3 SW	0.3 SW	2.9 SSE	7.8 SW	0.3 SW	0.3 SW	0.3 SW	0.3 SW	0.3 S	0.3 NW	0.3 NW	0.3 SSE	0.3 SSW	0.4 SW	5.6 S	6.1 SW	2.9 SW	6.7 SSE	0.3 S	0.3 S	8.8 SSE	7.6 SW	2.9 S	0.8 WNW	0.3 NNW	0.6 SSW			
9時00分	0.3 SW	0.3 SW	0.3 SW	0.3 SW	2.5 SE	8.2 SW	0.3 SW	0.3 SW	0.3 SW	0.3 SW	0.3 S	0.3 NW	0.3 NW	0.3 SSE	0.3 SW	0.3 WSW	5.4 S	6.1 SW	3.5 SW	6.4 SSE	0.3 S	0.3 S	8.6 SSE	8.2 SW	3.1 SSW	1.7 NW	0.3 NW	0.9 SSW			
9時10分	0.3 SW	0.3 SW	0.3 SW	0.3 SW	3.2 SE	9.9 SW	0.3 SW	0.3 SW	0.3 SW	0.3 SW	0.3 S	0.3 NW	0.3 NW	0.3 SSW	0.3 SW	0.3 SSE	4.6 S	5.8 SW	3.5 SW	6.2 SSE	0.3 S	0.3 S	8.2 SSE	10.1 WSW	3.5 S	2.5 NW	0.7 N	0.5 SSE			
9時20分	0.3 SW	0.3 SW	0.3 SW	0.3 SW	4.2 SE	8.6 SW	0.3 SW	0.3 SW	0.3 SW	0.3 SW	0.3 S	0.3 NW	0.3 NW	0.3 S	0.4 SSW	0.3 SSE	5 S	6 SW	4 SW	6.1 SSE	0.3 S	0.3 S	8.2 SSE	7.3 W	2.8 SSE	1.8 NW	0.4 NNW	0.5 SSW			
9時30分	0.3 SW	0.3 SW	0.3 SW	0.3 SW	4.6 SE	9.1 SW	0.3 SW	0.3 SW	0.3 SW	0.3 SW	0.3 SSW	0.3 NW	0.3 NW	0.3 S	0.4 SW	0.3 S	7.1 SSW	6.1 SW	4.7 SW	6.3 SSE	0.3 S	0.3 S	8.7 SSE	7.5 WSW	1.4 S	1.4 W	0.9 NW	0.5 WSW			
9時40分	0.3 SW	0.3 SW	0.3 SW	0.3 SW	2.7 SSE	9.1 SW	0.3 SW	0.3 SW	0.3 SW	0.3 SW	0.3 SSW	0.3 NW	0.3 NW	0.3 SW	0.4 SSW	0.5 SSE	6.5 SSW	6.1 SW	4.3 SW	6.6 SSE	0.3 S	0.3 S	9.3 SSE	7.2 WSW	1.6 SW	1 W	1.3 WNW	0.8 WSW			
9時50分	0.3 SW	0.3 SW	0.3 SW	0.3 SW	2.1 SW	9.3 SW	0.3 SW	0.3 SW	0.3 SW	0.3 SW	0.3 SSW	0.3 NW	0.3 NW	0.3 SSW	0.3 SSW	0.7 SSW	7.6 SSW	5.4 SW	4.4 SW	6.8 SSE	0.3 S	0.3 S	8.6 S	6.8 WSW	3.1 SW	0.4 WSW	1.5 NNW	0.7 WSW			
10時00分	0.3 SW	0.3 SW	0.3 SW	0.3 SW	0.6 SSW	8.6 SW	0.3 SW	0.3 SW	0.3 SW	0.3 SW	0.3 SSW	0.3 NW	0.3 NW	0.3 SW	0.5 SSW	0.3 SSW	8.3 S	5.4 SW	4.4 SW	6.6 SSE	0.3 S	0.3 S	8.1 S	7.2 WSW	3.2 SW	1.2 SW	1.5 NW	1.2 W			
10時10分	0.3 SW	0.3 SW	0.3 SW	0.3 SW	0.9 SSE	7.6 SW	0.3 SW	0.3 SW	0.3 SW	0.3 SW	0.3 S	0.3 NW	0.3 NW	0.3 SW	0.3 SW	1 S	9 S	6 SW	4.9 SW	6.8 SSE	0.3 S	0.3 S	7.3 S	7.4 WSW	2.5 WSW	2.3 SW	1.3 NW	0.7 W			
10時20分	0.3 SW	0.3 SW	0.3 SW	0.3 SW	2.9 SE	7.6 SW	0.3 SW	0.3 SW	0.3 SW	0.3 SW	0.3 S	0.3 NW	0.3 NW	0.3 SW	0.4 SW	0.3 S	9.2 SSW	5.2 SW	5 SW	6.7 SSE	0.3 S	0.3 S	7.2 SSE	9.9 SW	3.6 SW	3.1 SW	1.7 WNW	0.7 WSW			
10時30分	0.3 SW	0.3 SW	0.3 SW	0.3 SW	3.4 SE	8.2 SW	0.3 SW	0.3 SW	0.3 SW	0.3 SW	0.3 S	0.3 NW	0.3 NW	0.3 SW	0.3 SW	0.4 S	9.8 SSW	4.7 SW	4.8 SW	6.9 SSE	0.3 S	0.3 S	6.6 S	10.5 SW	4.5 SW	2.7 W	1.6 W	1.2 SW			
10時40分	0.3 SW	0.3 SW	0.3 SW	0.3 SW	2.6 SSE	8 SW	0.3 SW	0.3 SW	0.3 SW	0.3 SW	0.3 S	0.3 NW	0.3 NW	0.3 SW	0.3 SSW	0.6 SSW	8.2 SW	4.6 SW	4.6 SW	6.4 SSE	0.3 S	0.3 S	6.3 S	10.9 SW	5.4 SW	3.4 SW	2.8 WNW	1.5 W			
10時50分	0.3 SW	0.3 SW	0.3 SW	0.3 SW	1.7 S	8.8 SW	0.3 SW	0.3 SW	0.3 SW	0.3 SW	0.3 SSW	0.3 NW	0.3 WSW	0.3 SW	0.6 SSW	2.4 SSW	8.1 SSW	4.5 SW	4.7 SW	6.5 SSE	0.3 S	0.3 S	6.9 S	10.1 SW	6.5 SW	3.2 WSW	1.9 NW	1.6 WNW			
11時00分	0.3 SW	0.3 SW	0.3 SW	0.3 SW	0.8 SSW	9.4 SW	0.3 SW	0.3 SW	0.3 SW	0.3 SW	0.3 SSW	0.3 NW	0.3 SSW	0.3 SW	0.9 SW	2.6 SW	9.6 SSW	5.5 SW	4.8 SW	6.6 SSE	0.3 S	0.3 S	7 S	9.4 SW	5.1 SW	3.2 WSW	1.6 WNW	2.5 WNW			
11時10分	0.3 SW	0.3 SW	0.3 SW	0.3 SW	2.7 SE	9.3 SW	0.3 SW	0.3 SW	0.3 SW	0.3 SW	0.3 SW	0.3 NW	0.3 SW	0.4 SW	1.1 SW	2.8 SW	11.3 SSW	5.9 SW	5.2 SW	6.1 SSE	0.3 S	0.3 S	7.1 S	8.9 SW	5.7 SW	3.9 SW	2.9 WNW	1.7 WNW			
11時20分	0.3 SW	0.3 SW	0.3 SW	0.3 SW	4.5 SE	10.6 SW	0.3 SW	0.3 SW	0.3 SW	0.3 SW	0.3 SSW	0.3 NW	0.3 SW	0.9 SSW	0.4 SW	2.4 SW	13.2 SSW	5.7 SW	5.9 SW	5.5 SSE	0.3 S	0.3 S	7.4 SSW	9.3 WSW	5.9 SW	5.2 SW	2.7 NW	2.2 WNW			
11時30分	0.3 SW	0.3 SW	0.3 SW	0.3 SW	4.8 SE	10.1 SW	0.3 SW	0.3 SW	0.3 SW	0.3 SW	0.3 SSW	0.3 NW	0.3 SW	0.8 SSW	0.3 SW	2.8 SW	9.8 SSW	6 SW	7.3 WSW	5.2 S	0.3 S	0.3 S	7.2 SSW	9.4 WSW	6.8 SW	5.9 SW	1.8 NW	2 WNW			
11時40分	0.3 SW	0.3 SW	0.3 SW	0.3 SW	3.1 SE	9.4 SW	0.3 SW	0.3 SW	0.3 SW	0.3 SW	0.3 SSW	0.3 NW	0.3 SSW	0.8 SSW	0.3 SW	2.1 SW	8.3 SSW	6.3 WSW	6.4 WSW	6 SSE	0.3 S	0.3 S	7.2 S	8.3 SW	6.8 SW	6.7 SW	1.6 W	1.9 WNW			
11時50分	0.3 SW	0.3 SW	0.3 SW	0.3 SW	3 SSE	9.2 SW	0.3 SW	0.3 SW	0.3 SW	0.3 SW	0.3 SSW	0.3 NW	0.3 SW	0.6 SW	0.3 WSW	1.6 SSW	7.1 S	6.8 SW	5.2 WSW	6.1 SSE	0.3 S	0.3 S	6.3 SSW	8 SW	6.1 SW	7.1 SW	1.3 W	1.8 WNW			

上段：平均風速 (m/s) 下段：風向

表 40m高・2017年2月・10分値④

	1日	2日	3日	4日	5日	6日	7日	8日	9日	10日	11日	12日	13日	14日	15日	16日	17日	18日	19日	20日	21日	22日	23日	24日	25日	26日	27日	28日	29日	30日	31日
12時00分	0.3 SW	0.3 SW	0.3 SW	0.3 SW	3.6 SE	9.3 SW	0.3 SW	0.3 SW	0.3 SW	0.3 SW	0.3 SSW	0.3 NW	0.3 SW	0.4 SW	0.3 WSW	0.6 SW	8.8 SSW	8.3 SW	5.8 WSW	6.1 S	0.3 S	0.3 S	7 SSW	9 SW	6.7 SW	7.4 SW	1.7 W	2.4 W			
12時10分	0.3 SW	0.3 SW	0.3 SW	0.3 SW	4.4 SE	10.6 SW	0.3 SW	0.3 SW	0.3 SW	0.3 SW	0.3 SSW	0.3 NW	0.3 SW	0.5 SW	0.3 WSW	0.6 S	10.4 SSW	7.2 SW	5.3 WSW	6.2 SSE	0.3 S	0.3 S	7.4 SW	10.4 WSW	7.4 SW	7.2 SW	1.4 WSW	2.5 W			
12時20分	0.3 SW	0.3 SW	0.3 SW	0.3 SW	4 SE	9.9 SW	0.3 SW	0.3 SW	0.3 SW	0.3 SW	0.3 SSW	0.3 NW	0.3 SW	1.3 SW	0.5 WSW	0.7 S	9.2 S	7 SW	4.8 WSW	7.2 SSE	0.3 S	0.3 S	7.9 SW	9.8 WSW	7.9 SW	8.2 SW	1.8 WSW	1.4 W			
12時30分	0.3 SW	0.3 SW	0.3 SW	0.3 SW	3.7 SSE	9.9 SW	0.3 SW	0.3 SW	0.3 SW	0.3 SW	0.3 SSW	0.3 NW	0.3 SW	2.4 SW	0.8 SW	3.4 SW	8.9 S	8.2 SW	5.9 WSW	7.3 SSE	0.3 S	0.3 S	7.9 SW	9.3 SW	8.4 SW	7.8 SW	1.3 WSW	2.2 W			
12時40分	0.3 SW	0.3 SW	0.3 SW	0.3 SW	4 SE	8.1 SW	0.3 SW	0.3 SW	0.3 SW	0.3 SW	0.3 SSW	0.3 NW	0.3 SW	2.5 SW	2.2 WSW	4.3 SW	9.6 S	8.7 SW	7.6 WSW	7.8 SSE	0.3 S	0.3 S	7.9 SW	10.9 WSW	8.1 SW	8.6 SW	1.2 WSW	2.2 WSW			
12時50分	0.3 SW	0.3 SW	0.3 SW	0.3 SW	4 SSE	6.5 SW	0.3 SW	0.3 SW	0.3 SW	0.3 SW	0.3 S	0.3 NW	0.3 SW	1.4 SW	2.4 WSW	4.3 SSW	10.6 S	7.8 SW	6 WSW	7.1 SSE	0.3 S	0.3 S	9 WSW	11.8 WSW	7.5 SW	6.8 WSW	2.3 WSW	2.4 WSW			
13時00分	0.3 SW	0.3 SW	0.3 SW	0.3 SW	5 SSE	7 SW	0.3 SW	0.3 SW	0.3 SW	0.3 SW	0.3 SSW	0.3 NW	0.3 SW	1.4 SW	2.6 WSW	4.9 SW	9.3 S	6.7 SW	5.4 WSW	6.8 S	0.3 S	0.3 W	9.1 WSW	11.3 WSW	7 SW	6.4 WSW	1.6 W	2.2 WSW			
13時10分	0.3 SW	0.3 SW	0.3 SW	0.3 SW	4.4 SSE	6.4 SW	0.3 SW	0.3 SW	0.3 SW	0.3 SW	0.3 S	0.3 NW	0.3 SW	1.4 SW	3.2 WSW	2 SSW	9.6 S	6.5 SW	4.1 WSW	7.9 S	0.3 S	0.3 WSW	11.1 WSW	10 WSW	8 SW	6.7 WSW	1.8 W	2.3 W			
13時20分	0.3 SW	0.3 SW	0.3 SW	0.3 SW	4.1 SSE	7.6 SW	0.3 SW	0.3 SW	0.3 SW	0.3 SW	0.3 SSW	0.3 NW	0.3 SW	0.3 SW	3.9 WSW	2.5 SSW	9.5 S	5.8 SW	4.7 WSW	6.2 S	0.3 WSW	0.3 WSW	13.2 WSW	10.1 WSW	9.2 SW	7.1 SW	1.9 W	2.2 W			
13時30分	0.3 SW	0.3 SW	0.3 SW	0.3 SW	3.8 SSE	7.1 SW	0.3 SW	0.3 SW	0.3 SW	0.3 SW	0.3 SSW	0.3 NW	0.3 SW	0.3 SW	3.8 WSW	4 SSE	9.7 S	6.1 SW	4.4 WSW	6.7 S	0.3 S	0.3 S	12.1 WSW	9 WSW	8.7 SW	5.4 WSW	1.9 WSW	1.7 W			
13時40分	0.3 SW	0.3 SW	0.3 SW	0.3 SW	4.5 SE	7.9 SW	0.3 SW	0.3 SW	0.3 SW	0.3 SW	0.3 SSW	0.3 NW	0.3 SW	1.1 SW	3 WSW	3.2 S	8.7 S	6.6 SW	3 SW	6.6 S	0.3 S	0.3 S	11.5 WSW	8.6 WSW	8.6 SW	5.5 WSW	2.2 WSW	2.2 WNW			
13時50分	0.3 SW	0.3 SW	0.3 SW	0.3 SW	5.3 SE	8 SW	0.3 SW	0.3 SW	0.3 SW	0.3 SW	0.3 S	0.3 NW	0.3 SW	2.5 SW	3.6 WSW	2.4 S	9.3 S	6.9 SW	4.1 SW	6.4 S	0.3 S	0.3 S	10.6 WSW	8.9 WSW	7.9 SW	4.3 W	1.5 WSW	1.8 WNW			
14時00分	0.3 SW	0.3 SW	0.3 SW	0.3 SW	5.2 SSE	8.2 SW	0.3 SW	0.3 SW	0.3 SW	0.3 SW	0.3 SSW	0.3 NW	0.3 SW	2.3 SW	5 WSW	4.1 SSE	8.5 S	6.5 SW	5.3 SW	6.5 S	0.3 S	0.3 SSE	9.5 SW	8.4 WSW	8.4 SW	3.9 WSW	1.4 WNW	2.1 WNW			
14時10分	0.3 SW	0.3 SW	0.3 SW	0.3 SW	5.4 SE	8.6 SW	0.3 SW	0.3 SW	0.3 SW	0.3 SW	0.3 SSW	0.3 NW	0.3 SW	2.7 SW	4.7 WSW	4.7 SE	8.8 S	6 SW	4.9 SSW	6.8 S	0.3 S	0.3 S	9.2 SW	8.1 WSW	7.7 SW	3.7 WNW	2 WSW	2.2 W			
14時20分	0.3 SW	0.3 SW	0.3 SW	0.3 SW	7.3 SE	7.2 SW	0.3 SW	0.3 SW	0.3 SW	0.3 WSW	0.3 SSW	0.3 NW	0.3 SW	1.4 SW	4 WSW	4.5 SE	7.7 S	5.4 SW	6.4 SW	6 S	0.3 S	0.3 SSW	8.8 WSW	6.4 WSW	8.1 SW	4.6 WNW	2.8 W	2.6 WNW			
14時30分	0.3 SW	0.3 SW	0.3 SW	0.3 SW	6.2 SE	7.6 SW	0.3 SW	0.3 SW	0.3 WSW	0.3 SSW	0.3 NW	0.3 SW	0.3 SW	2.7 SW	4.1 WSW	4.1 SSE	7.8 SSW	6 SW	5.5 SW	6.2 S	0.3 SSW	0.3 SSW	8.8 WSW	7.1 WSW	7.1 WNW	5.8 WNW	3 WSW	3.1 W			
14時40分	0.3 SW	0.3 SW	0.3 SW	0.3 SW	6 SE	10.9 SW	0.3 SW	0.3 SW	0.3 WSW	0.3 SSW	0.3 NW	0.3 SW	0.3 SW	1.8 SW	3.6 WSW	3.1 S	9 SSW	5.2 SW	4.6 SW	6 S	0.3 S	0.3 S	7.4 WSW	8 WSW	7.3 NW	4.2 WSW	2.9 WSW	2.5 WNW			
14時50分	0.3 SW	0.3 SW	0.3 SW	0.3 SW	7.5 SSE	8.9 SW	0.3 SW	0.3 SW	0.3 WSW	0.3 SSW	0.3 NW	0.3 WSW	0.6 WSW	4 WSW	3.7 S	9.3 SSW	5.4 SW	5.3 SW	5.9 SSW	0.3 S	0.3 S	9.6 WSW	7.9 WSW	7 WNW	4 WNW	2.7 W	2.7 W				
15時00分	0.3 SW	0.3 SW	0.3 SW	0.8 WSW	8 SE	8.8 SW	0.3 SW	0.3 SW	0.3 WSW	0.3 SSW	0.3 NW	0.3 WSW	0.5 WSW	3.5 WSW	3.4 S	9.5 SSW	4.5 SW	5.8 W	5.7 S	0.3 SSE	0.3 SSE	10.2 WSW	7.5 SW	6.6 SW	2.3 W	1.8 WNW	2.6 WNW				
15時10分	0.3 SW	0.3 SW	0.3 SW	3.7 WSW	9 SE	8.3 SW	0.3 SW	0.3 SW	0.3 WSW	0.3 SSW	0.3 NW	0.3 WSW	0.3 SW	4.3 WSW	3.8 S	10.1 SSW	5.5 SW	5.9 WSW	5.1 S	0.3 S	0.3 SSE	8.9 WSW	6.6 WSW	7.8 W	2.2 WNW	1.4 WNW	2.9 WNW				
15時20分	0.3 SW	0.3 SW	0.3 SW	3.2 SE	8 SW	8 SW	0.3 SW	0.3 SW	0.3 WSW	0.3 SSW	0.3 NW	0.3 WSW	0.3 WSW	4.2 WSW	4.9 S	10.1 S	4.6 SW	5.2 WSW	5.1 S	0.3 S	0.3 SSE	8.9 WSW	7.4 WSW	6.3 SW	2.3 NW	1.4 WNW	3 WNW				
15時30分	0.3 SW	0.3 SW	0.3 SW	1.8 SSW	8.1 SE	7.6 SW	0.3 SW	0.3 SW	0.3 WSW	0.3 SSW	0.3 NW	0.3 WSW	0.5 WSW	3.7 WSW	5.3 S	11.1 S	4.8 WSW	4.4 WSW	4.7 S	0.3 S	0.3 SSE	7.6 WSW	6.8 WSW	5.9 SW	3.2 NW	1.9 WNW	2 WNW				
15時40分	0.3 SW	0.3 SW	0.3 SW	2.4 SSW	9.5 SE	7.3 SW	0.3 SW	0.3 WSW	0.3 SSW	0.3 NW	0.3 WSW	0.4 WSW	2.1 WSW	5.6 SSW	11 WSW	4.7 SW	5.1 SW	5.4 S	0.3 SSE	0.3 SSE	6.9 SW	5.7 WSW	4.8 SW	3.6 NW	1.7 WNW	2.4 WNW					
15時50分	0.3 SW	0.3 SW	0.3 SW	2.5 SE	10.5 SE	6.2 SW	0.3 SW	0.3 SW	0.3 WSW	0.3 SSW	0.3 NW	0.3 SW	0.7 WSW	3 SW	5.4 S	11.1 WSW	4.7 SW	4.8 WSW	4.7 SSW	0.3 S	0.3 SSW	7.5 SW	6.5 WSW	5.1 NW	1.9 WNW	1.9 WNW	2.6 WNW				

上段：平均風速 (m/s) 下段：風向

表 40m高・2017年2月・10分値⑤

	1日	2日	3日	4日	5日	6日	7日	8日	9日	10日	11日	12日	13日	14日	15日	16日	17日	18日	19日	20日	21日	22日	23日	24日	25日	26日	27日	28日	29日	30日	31日	
16時00分	0.3 SW	0.3 SW	0.3 SW	1.8 SW	10.6 SE	7 SW	0.3 SW	0.3 SW	0.3 SW	0.3 WSW	0.3 SSW	0.3 NW	0.3 SW	0.6 W	3.4 SW	5 S	9.2 WSW	4.9 SW	5.8 WSW	4.1 S	0.3 S	0.3 S	7.5 SW	6.1 WSW	4.2 WSW	3.3 NW	1.6 WNW	2.5 WNW				
16時10分	0.3 SW	0.3 SW	0.3 SW	1.9 SW	9.5 SE	6.3 SW	0.3 SW	0.3 SW	0.3 SW	0.3 WSW	0.3 SSW	0.3 NW	0.3 SW	0.3 WNW	3.4 SW	5.7 SSW	9.6 SW	3.5 SW	5.5 WSW	3.5 S	0.3 S	0.3 SE	7.7 SW	6.6 WSW	3.4 WSW	2.7 NW	2.9 NW	2.9 WNW				
16時20分	0.3 SW	0.3 SW	0.3 SW	1.4 SW	10.5 SSE	6.3 SW	0.3 SW	0.3 SW	0.3 SW	0.3 WSW	0.3 SSW	0.3 NW	0.3 SW	0.4 W	2.7 SW	6 SW	11 SW	4 SW	6.8 WSW	5.6 SSW	0.3 S	0.3 S	7.8 SW	6.8 SW	3.9 WSW	2.9 NW	3.1 NW	2.6 WNW				
16時30分	0.3 SW	0.3 SW	0.3 SW	0.5 WSW	12.8 SE	6.3 SW	0.3 SW	0.3 SW	0.3 SW	0.3 WSW	0.3 SSW	0.3 NW	0.3 SW	2.4 SW	1.5 SW	5.3 SW	10.6 SW	4.3 SW	8.2 WSW	5.8 SSW	0.3 S	0.3 S	8.2 SW	6.6 WSW	3.9 WSW	3.4 NW	2.2 NW	2.4 WNW				
16時40分	0.3 SW	0.3 SW	0.3 SW	0.3 SSE	12.6 SE	6.8 SW	0.3 SW	0.3 SW	0.3 SW	0.3 WSW	0.3 SSW	0.3 NW	0.3 SW	1.2 SW	1.8 SW	6.1 WSW	10.6 SW	4.1 SW	6.5 SW	5.8 S	0.3 S	0.3 SSE	7.7 SW	5.4 WSW	5 WSW	2.4 WNW	2.7 NW	2.4 W				
16時50分	0.3 SW	0.3 SW	0.3 SW	0.9 SW	8.9 SSE	8.2 SW	0.3 SW	0.3 SW	0.3 SW	0.3 W	0.3 SSW	0.3 NW	0.3 SW	0.6 SW	1.8 SW	4.4 WSW	9 SW	4 SW	6.8 SW	4.4 S	0.3 S	0.3 SSE	8.5 SW	5.9 WSW	4 WSW	3.1 NW	3.3 NW	1.1 WNW				
17時00分	0.3 SW	0.3 SW	0.3 SW	2.4 SW	9.3 SSE	8 SW	0.3 SW	0.3 SW	0.3 SW	0.3 W	0.3 SSW	0.3 NW	0.3 SW	0.3 SW	0.7 SW	4.8 SW	8.4 SW	3.2 SW	6.9 SW	4 S	0.3 S	0.3 SE	8.8 WSW	5.5 WSW	3.6 WSW	2.1 NW	2.8 W	0.6 W				
17時10分	0.3 SW	0.3 SW	0.3 SW	1 SW	10.4 SSE	5.7 SW	0.3 SW	0.3 SW	0.3 SW	0.3 WSW	0.3 SSW	0.3 NW	0.3 SSW	0.3 SW	1.1 SW	3.2 WSW	7.6 SW	2.5 SW	5.5 SW	0.3 S	0.3 S	0.3 SE	8.4 SW	4.9 WSW	2.8 WSW	2.7 WNW	3 NW	0.3 WSW				
17時20分	0.3 SW	0.3 SW	0.3 SW	1.2 W	8.9 SSE	5.4 SW	0.3 SW	0.3 SW	0.3 SW	0.3 WSW	0.3 SSW	0.3 NW	0.3 SW	0.3 SW	1.2 SW	1.8 SW	8.9 SW	2.3 SW	5 SW	0.3 S	0.3 S	0.3 SE	8.9 SW	6 WSW	2.9 SW	2.4 WNW	2.9 NW	0.4 SW				
17時30分	0.3 SW	0.3 SW	0.3 SW	1.8 WSW	8.6 SSE	5.2 SW	0.3 SW	0.3 SW	0.3 SW	0.3 WSW	0.3 S	0.3 NW	0.3 SSW	0.3 SW	1.3 SW	2.3 S	8.8 SW	1.7 SW	4.4 SSW	0.3 S	0.3 S	1.1 SE	7.8 WSW	6.4 SW	3.3 SW	2.2 W	2.3 NW	0.5 S				
17時40分	0.3 SW	0.3 SW	0.3 SW	2.3 WSW	7.7 SE	4.8 SW	0.3 SW	0.3 SW	0.3 SW	0.3 W	0.3 SSW	0.3 NW	0.3 S	0.3 SW	0.7 WSW	3 S	8.9 SW	1.1 SW	3.7 SSW	0.3 S	0.3 S	2.1 SSE	8.3 SW	6.1 SW	3.6 SW	2.3 WSW	1.9 NNW	0.7 SSE				
17時50分	0.3 SW	0.3 SW	0.3 SW	2.1 SW	7.6 SSE	5.7 SW	0.3 SW	0.3 SW	0.3 SW	0.3 W	0.3 SSW	0.3 NW	0.3 S	0.3 SW	0.3 WSW	2.7 S	8.2 SW	1.3 SW	3.9 SSW	0.3 S	0.3 S	2.6 SE	9 WSW	5.6 SW	3.2 SW	2.3 SW	1.3 NW	0.7 S				
18時00分	0.3 SW	0.3 SW	0.3 SW	2.2 SW	5.6 SSE	5.5 SW	0.3 SW	0.3 SW	0.3 SW	0.3 W	0.3 SSW	0.3 NW	0.3 SSE	0.3 WSW	0.3 WSW	3.3 SSW	8.7 SW	3.4 SW	4 SSW	0.3 S	0.3 S	2.9 SE	9.3 SW	7.2 WSW	4.3 SW	4 SW	2 WNW	0.7 S				
18時10分	0.3 SW	0.3 SW	0.3 SW	1 SSW	5.7 SSE	5.8 SW	0.3 SW	0.3 SW	0.3 SW	0.3 W	0.3 SSW	0.3 NW	0.3 NE	0.3 WSW	0.3 W	2 SSE	8.7 SW	4.1 SW	5.9 SSW	0.3 S	0.3 S	3.4 SSE	9.8 SW	7.4 WSW	3.5 SW	4.2 SW	2.1 NW	0.9 S				
18時20分	0.3 SW	0.3 SW	0.3 SW	0.4 S	6.4 S	5.2 SW	0.3 SW	0.3 SW	0.3 SW	0.3 W	0.3 SSW	0.3 NW	0.3 SE	0.3 W	0.3 W	2.6 SSE	7.3 SW	3.8 SW	7.3 SW	0.3 S	0.3 S	2.6 SSE	9.7 SW	6.4 WSW	3.5 SW	3.6 WSW	1.3 NW	1.6 S				
18時30分	0.3 SW	0.3 SW	0.3 SW	2.6 SSW	5.1 S	4.6 SW	0.3 SW	0.3 SW	0.3 SW	0.3 W	0.3 SSW	0.3 NW	0.3 SSE	0.3 NW	0.3 W	1.1 S	8 SW	3.8 SW	7.3 SW	0.3 S	0.3 S	0.9 SSE	9.3 SW	5.8 WSW	3 SSW	3.8 SW	0.7 NW	1.9 SSE				
18時40分	0.3 SW	0.3 SW	0.3 SW	2.5 SSW	6.1 SSE	4.9 SW	0.3 SW	0.3 SW	0.3 SW	0.3 W	0.3 SSW	0.3 NW	0.3 SSW	0.3 NW	0.3 W	2.5 SW	7.9 SW	3.1 SW	7.8 WSW	0.3 S	0.3 S	0.3 SSE	9.1 SW	5.5 WSW	3.6 SW	3.2 SW	1.2 WNW	2.2 SSE				
18時50分	0.3 SW	0.3 SW	0.3 SW	1.8 SSW	6.8 SSE	4.4 SW	0.3 SW	0.3 SW	0.3 SW	0.3 W	0.3 SSW	0.3 NW	0.3 SSW	0.3 WNW	0.3 WSW	1.2 NE	7.2 SW	3.6 SW	7.1 WSW	0.3 S	0.3 S	0.3 SSE	7.4 WSW	5.3 WSW	2.5 SW	2.9 SW	1 WNW	2.6 S				
19時00分	0.3 SW	0.3 SW	0.3 SW	3.7 SW	5.5 SSE	4.6 SW	0.3 SW	0.3 SW	0.3 SW	0.3 W	0.3 SSW	0.3 NW	0.3 SSW	0.3 SW	0.3 SW	2.9 SSW	6.8 SW	3.3 SW	6.3 SW	0.3 S	0.3 S	0.3 SSE	7.3 WSW	5.4 WSW	2.2 S	3.1 SW	1.3 WNW	2.4 SSE				
19時10分	0.3 SW	0.3 SW	0.3 SW	3.5 SW	4 SSE	4 SW	0.3 SW	0.3 SW	0.3 SW	0.3 W	0.3 SSW	0.3 NW	0.3 SSW	0.3 WSW	0.3 SSW	3.8 SW	7.2 SW	3.6 SW	4.6 SW	0.3 S	0.3 S	0.3 SE	6.5 WSW	5.2 SW	2.8 S	3.1 SW	0.4 WNW	1.9 SSE				
19時20分	0.3 SW	0.3 SW	0.3 SW	2.3 SW	2.6 SSW	4.7 SW	0.3 SW	0.3 SW	0.3 SW	0.3 W	0.3 SSW	0.3 NW	0.3 SSW	0.3 SW	0.3 SSW	4 SSW	7 SW	4.2 SW	4.7 SW	0.3 S	0.3 S	1.6 SE	7.3 WSW	6.1 SW	3.5 SW	3.5 SW	0.3 WNW	0.3 SE	1.9 SE			
19時30分	0.3 SW	0.3 SW	0.3 SW	1.8 SSW	2 S	5.1 SW	0.3 SW	0.3 SW	0.3 SW	0.3 W	0.3 SSW	0.3 NW	0.3 S	0.3 SW	0.3 SSW	4 SW	6.5 SW	3.5 SW	4.6 SW	0.3 S	0.3 S	2.7 SE	6.9 W	6.6 WSW	4.4 SW	4 SW	0.4 W	1.8 SSE				
19時40分	0.3 SW	0.3 SW	0.3 SW	1.2 SSW	1.3 SSE	4.9 SW	0.3 SW	0.3 SW	0.3 SW	0.3 W	0.3 SSW	0.3 NW	0.3 S	0.3 WSW	0.3 SSW	3.4 SW	6.1 SW	3.9 SW	4.5 SW	0.3 S	0.3 S	4.2 SE	7.8 W	7.6 WSW	3.5 SSE	2.1 SW	0.3 WSW	1.6 S				
19時50分	0.3 SW	0.3 SW	0.3 SW	2.7 SSW	1.8 S	4.8 SW	0.3 SW	0.3 SW	0.3 SW	0.3 W	0.3 WSW	0.3 NW	0.3 S	0.3 SW	0.4 SW	3.8 SSW	6 SW	4.3 SW	4.1 SW	0.3 S	0.3 S	3.9 SE	7.8 W	6.9 WSW	2.2 SW	2.9 SW	0.3 W	1.5 S				

上段：平均風速 (m/s) 下段：風向

表 40m高・2017年2月・10分値⑥

	1日	2日	3日	4日	5日	6日	7日	8日	9日	10日	11日	12日	13日	14日	15日	16日	17日	18日	19日	20日	21日	22日	23日	24日	25日	26日	27日	28日	29日	30日	31日
20時00分	0.3 SW	0.3 SW	0.3 SW	2.5 SSW	2.8 S	5.4 SW	0.3 SW	0.3 SW	0.3 SW	0.3 W	0.3 WSW	0.3 NW	0.3 S	0.3 WSW	0.3 SW	5.9 SSW	6 SW	4.1 SW	3.5 SSW	0.3 S	0.3 S	4.2 SE	7.3 W	5.9 WSW	1.9 SSE	2 SW	0.3 WSW	1.4 SSE			
20時10分	0.3 SW	0.3 SW	0.3 SW	2.1 SSW	2.7 S	5.4 SW	0.3 SW	0.3 SW	0.3 SW	0.3 W	0.3 WSW	0.3 NW	0.3 S	0.3 SW	0.3 SSW	7.6 SW	5.5 SW	3.7 SW	4.1 SSW	0.3 S	0.3 S	4.2 SE	7.1 W	5.9 WSW	4 S	2.5 SW	0.3 WSW	1.6 SSE			
20時20分	0.3 SW	0.3 SW	0.3 SW	2.1 S	2.7 S	5.2 SW	0.3 SW	0.3 SW	0.3 SW	0.3 W	0.3 WSW	0.3 NW	0.3 S	0.3 WSW	0.3 S	8.2 SW	6.2 SW	4.6 SW	3.1 SSW	0.3 S	0.3 S	5 SE	5.7 W	5.4 WSW	3.5 SW	2 SW	0.3 SW	2.4 SSE			
20時30分	0.3 SW	0.3 SW	0.3 SW	2.7 SSE	2.3 WSW	4.7 SW	0.3 SW	0.3 SW	0.3 SW	0.3 W	0.3 WSW	0.3 NW	0.3 S	0.3 WSW	0.3 SSW	8.1 SW	6.3 SW	3.9 SW	3.4 SW	0.3 S	0.3 S	5.2 SE	6.2 W	5 SW	4.1 S	3.6 SW	0.3 SSW	2.5 SSE			
20時40分	0.3 SW	0.3 SW	0.3 SW	2.3 SE	2.2 S	5.1 SW	0.3 SW	0.3 SW	0.3 SW	0.3 W	0.3 W	0.3 NW	0.3 S	0.3 WSW	0.3 SSW	7.7 SW	6.2 SW	3.9 SW	2.8 WSW	0.3 S	0.3 S	5.8 SE	6.3 W	4.8 SW	3.3 SSE	4.6 SW	0.6 SSE	2.8 SSE			
20時50分	0.3 SW	0.3 SW	0.3 SW	3.1 SSE	1.4 SSW	5.1 SW	0.3 SW	0.3 SW	0.3 SW	0.3 W	0.3 WNW	0.3 NW	0.3 SSW	0.3 WSW	0.3 S	7.4 SW	6.1 SW	4.7 SW	2.9 SW	0.3 S	0.3 S	5.8 SE	6.9 W	5.4 SW	3.1 SSE	4.7 SW	0.3 SSE	1.9 SSE			
21時00分	0.3 SW	0.3 SW	0.3 SW	3.8 S	2.2 SSE	5.8 SW	0.3 SW	0.3 SW	0.3 SW	0.3 W	0.3 WNW	0.3 NW	0.3 SSW	0.3 WSW	0.3 SSE	6.6 SW	5.9 SW	4.6 SW	3.1 SW	0.3 S	0.3 S	5.8 SE	7.6 W	5.5 SW	4.5 SSE	5.2 SW	0.3 SSE	1.6 S			
21時10分	0.3 SW	0.3 SW	0.3 SW	3.3 S	1.2 S	6.3 SW	0.3 SW	0.3 SW	0.3 SW	0.3 W	0.3 WNW	0.3 NW	0.3 SSW	0.3 WSW	0.3 S	7.3 SW	6.5 SW	4.4 SW	3.3 SW	0.3 S	0.3 S	5.5 SE	7.9 WSW	5.7 SW	5.9 SSE	4.9 SW	0.3 S	2.4 SSE			
21時20分	0.3 SW	0.3 SW	0.3 SW	2.4 S	1 NW	5.7 SW	0.3 SW	0.3 SW	0.3 SW	0.3 W	0.3 W	0.3 NW	0.3 S	0.3 WSW	0.3 SSW	5.6 SW	7.3 SW	4.4 SW	1.7 SW	0.3 S	0.3 S	5.1 SE	8.2 W	5.8 SW	6.8 SSE	4.6 SW	0.3 SW	2.4 SSE			
21時30分	0.3 SW	0.3 SW	0.3 SW	2.6 S	1.6 S	4.8 SW	0.3 SW	0.3 SW	0.3 SW	0.3 W	0.3 WNW	0.3 NW	0.3 SSE	0.3 WSW	0.3 SW	4.8 S	8 SW	5.2 SW	2.1 WSW	0.3 S	0.3 S	5.2 SE	8.1 W	7.1 SW	6.4 SSE	4.7 SW	0.3 S	2.7 SE			
21時40分	0.3 SW	0.3 SW	0.3 SW	3.2 S	0.9 NNW	3.9 SW	0.3 SW	0.3 SW	0.3 SW	0.3 W	0.3 WNW	0.3 NW	0.3 S	0.3 SW	0.3 WSW	5.2 SW	10.6 SW	4.8 SW	3.5 SW	0.3 S	0.3 S	6.5 SE	8.8 W	7.4 WSW	5.6 SW	4.7 SSE	0.6 SSE	2.8 SE			
21時50分	0.3 SW	0.3 SW	0.3 SW	2.5 S	0.4 N	3 SW	0.3 SW	0.3 SW	0.3 SW	0.3 W	0.3 WSW	0.3 NW	0.3 S	0.3 WSW	0.3 SSW	5.5 SSW	9.1 SW	4.1 SW	2 S	0.3 S	0.3 S	5.6 SE	8.3 W	5.2 SW	6 SSE	4.3 SW	1.1 SSE	2.2 SSE			
22時00分	0.3 SW	0.3 SW	0.3 SW	3.5 S	0.8 NW	3 SW	0.3 SW	0.3 SW	0.3 SW	0.3 W	0.3 NW	0.3 NW	0.3 SSW	0.3 WSW	0.3 S	4.7 SW	7.5 SW	4.5 SW	2.3 S	0.3 S	0.3 S	5.4 SE	8.4 WSW	5.8 SW	6.6 SSE	5.7 SW	1.4 SSW	1.9 SSE			
22時10分	0.3 SW	0.3 SW	0.3 SW	3.4 SSE	0.7 NNE	3 SW	0.3 SW	0.3 SW	0.3 SW	0.3 W	0.3 NW	0.3 NW	0.3 SSW	0.3 SW	0.3 SSW	3.9 SW	6.3 SW	4.5 SW	4 SSW	0.3 S	0.3 S	4.3 SE	9.6 WSW	5.9 SW	6.2 SSE	7.1 WSW	1.2 SW	1.6 SSE			
22時20分	0.3 SW	0.3 SW	0.3 SW	3.5 S	0.4 NW	3.6 SW	0.3 SW	0.3 SW	0.3 SW	0.3 W	0.3 NW	0.3 NW	0.3 SW	0.3 SW	0.3 SSW	3.5 SW	6.7 SW	3.8 SW	3.1 SSW	0.3 S	0.3 S	5.2 SE	10.1 WSW	6 SW	4 SSE	5.1 WSW	0.4 SW	1.3 SSE			
22時30分	0.3 SW	0.3 SW	0.3 SW	2.6 S	0.3 ESE	2.8 SW	0.3 SW	0.3 SW	0.3 SW	0.3 W	0.3 NW	0.3 NW	0.3 SW	0.3 SW	0.3 SSW	3.3 SW	5.7 SW	3.7 SW	3.3 SW	0.3 S	0.3 S	6.3 SE	11.9 WSW	5.9 SW	4.4 SSE	5.2 SW	0.6 SW	1.1 S			
22時40分	0.3 SW	0.3 SW	0.3 SW	3.2 S	0.3 SSW	2.7 SW	0.3 SW	0.3 SW	0.3 SW	0.3 W	0.3 WSW	0.3 NW	0.3 SSW	0.3 WSW	0.3 SSW	2.5 SSW	8 SW	4.7 SW	1.6 SSE	0.3 S	0.3 S	6.4 SE	12.1 W	4.2 SSW	5.3 SSE	6.1 SW	0.8 SSW	0.8 SW			
22時50分	0.3 SW	0.3 SW	0.3 SW	3 S	0.5 NW	3.3 SW	0.3 SW	0.3 SW	0.3 SW	0.3 W	0.3 WSW	0.3 NW	0.3 SW	0.3 WSW	0.3 NW	2.8 SSW	7.4 SW	5.2 SW	2.1 SSE	0.3 S	0.3 S	6.7 SE	12.5 W	3.6 S	5.9 SSE	6.2 SW	0.9 S	0.5 SW			
23時00分	0.3 SW	0.3 SW	0.3 SW	2.2 SSE	0.9 NNW	2.8 SW	0.3 SW	0.3 SW	0.3 SW	0.3 W	0.3 WSW	0.3 NW	0.3 SW	0.3 SW	0.3 SSW	3.2 WSW	5.6 SW	5.5 SW	1.5 SE	0.3 S	0.3 S	5.7 SE	12.2 WSW	3.7 SSW	5.6 SSE	6.4 SW	1.7 SSE	0.4 S			
23時10分	0.3 SW	0.3 SW	0.3 SW	1.7 S	1.3 NW	2.4 SW	0.3 SW	0.3 SW	0.3 SW	0.3 W	0.3 WNW	0.3 NW	0.3 SW	0.3 WSW	0.3 SSW	5.4 WSW	4.4 SW	5.3 SW	2.4 S	0.3 S	0.3 S	5.2 SE	14 SSW	4.1 SSE	5.6 SSE	6.1 SW	1.3 SE	1.1 SE			
23時20分	0.3 SW	0.3 SW	0.3 SW	2.9 S	0.6 WNW	1.9 SW	0.3 SW	0.3 SW	0.3 SW	0.3 W	0.3 NW	0.3 NW	0.3 SW	0.3 SSW	0.3 WSW	6 WSW	4 SW	5.9 SW	3.3 SSE	0.3 S	0.3 S	5 SE	11.7 W	4.6 SW	6.4 SSE	6.8 SW	2.3 SSE	1.7 SSE			
23時30分	0.3 SW	0.3 SW	0.3 SW	1.5 SSE	2.4 NE	0.3 SW	0.3 SW	0.3 SW	0.3 SW	0.3 W	0.3 NW	0.3 NW	0.3 SW	0.4 SSW	0.3 SW	6 WSW	5.2 SW	6.9 SW	3.4 S	0.3 S	0.3 S	4.6 SE	12.8 W	4.2 SW	6.1 S	6.6 SSE	2.5 SSE	2.4 SE			
23時40分	0.3 SW	0.3 SW	0.3 SW	2.5 S	1.3 SSE	1.2 SW	0.3 SW	0.3 SW	0.3 SW	0.3 W	0.3 WSW	0.3 NW	0.3 SW	0.3 SW	0.3 SSW	5.8 SW	5.9 SW	5.7 SW	4.4 SSE	0.3 S	0.3 S	4.3 SE	11.4 WSW	4.2 SW	5.2 SSE	6.5 SW	2.4 SSE	2.1 S			
23時50分	0.3 SW	0.3 SW	0.3 SW	2 SSW	2 W	3.1 SW	0.3 SW	0.3 SW	0.3 SW	0.3 W	0.3 WNW	0.3 NW	0.3 WSW	0.3 WSW	0.3 SW	6.3 WSW	5.3 SW	6.3 SW	4.5 SSE	0.3 S	0.3 S	4 SE	9.8 WSW	3.9 SW	4.6 SSE	5.9 SW	1.6 SSE	0.9 SSW			

上段：平均風速 (m/s) 下段：風向

表 40m高・2017年3月・10分値①

	1日	2日	3日	4日	5日	6日	7日	8日	9日	10日	11日	12日	13日	14日	15日	16日	17日	18日	19日	20日	21日	22日	23日	24日	25日	26日	27日	28日	29日	30日	31日
0時00分	1.2 SSW	4.1 SSE	4.5 NW	4 W	2.1 SSE	6.4 SW	4.9 WNW	3.5 WSW	0.3 SW	0.3 SSW	2.5 NW	2.8 WNW	0.8 SSW	5.4 SSE	0.3 SW	0.3 WNW	3.7 W	2.5 WNW	3.6 NW	3 WSW	4.3 SSE	0.3 S	4.3 NW	4.2 W	2.6 WNW	4.9 SSE	1.5 NW	0.3 NW	2.9 NNW	3.4 SW	4.2 SSW
0時10分	1.6 SSE	4.5 SE	6.2 NW	3.7 W	2.7 SSE	5.8 SW	5.8 WNW	3.7 SW	0.3 SW	0.3 S	3.5 NW	2.4 WNW	0.6 S	3.5 SW	0.3 SW	0.3 WNW	2.6 W	4.3 WNW	2.6 NW	2.1 SW	3.7 S	0.3 S	7.2 NW	3.2 W	1.5 W	4.8 SSE	0.4 WNW	0.3 NW	1.9 NNW	3.4 SSW	3.2 SSW
0時20分	0.9 SSE	4 SE	5.5 NW	3.5 WSW	2.7 S	5.9 SW	4.2 NW	2.9 SW	0.3 SW	0.3 SSW	4.4 NW	1.4 NW	0.8 S	2 SSW	0.3 SW	0.3 WNW	1.9 W	2 WSW	2.5 WNW	2.2 SW	3.9 S	0.3 S	5.8 WNW	3.5 WSW	1.8 W	3.6 S	0.3 NW	0.3 NW	1.1 SW	3.5 SSW	2.3 SSW
0時30分	1 SSE	3.9 SE	5.5 NW	2.7 W	2.8 SSE	5.9 SW	4.5 WNW	2.7 SW	0.3 SW	0.3 SSW	3.5 NW	1.7 NW	0.8 S	2.8 SE	0.3 SW	0.3 WNW	1.3 W	4.9 WNW	3.3 WNW	4.4 SW	5 S	0.3 S	4.5 NW	4.6 WSW	2.7 WNW	3.8 S	0.3 NW	0.3 NW	0.5 SW	2.7 SW	1.9 SSW
0時40分	1.1 SE	2.8 SSW	5.3 NW	3.3 W	2.9 S	6.8 SW	5.3 NW	2.4 SW	0.3 WSW	0.3 S	2.6 WNW	2.9 NW	1.3 S	5.8 SSE	0.3 SW	0.3 WNW	1.2 W	6.8 NW	4.1 WNW	4.4 SW	4 S	0.3 S	4.5 WNW	4.2 WSW	2.8 WNW	4.9 SSE	0.5 ESE	0.3 NW	2.3 SW	2.4 SW	2.8 SSW
0時50分	0.8 SSW	1.5 WSW	6 NW	4.4 WNW	3.1 SSW	4.5 SW	4.6 WNW	2.6 SW	0.3 SW	0.3 S	2.1 NW	3.7 NW	2.2 SSE	8.5 SE	0.3 SW	0.3 WNW	0.8 W	6.1 NW	4.4 NW	3.3 WSW	4.6 SSE	0.3 S	4.5 NW	5 WSW	2.5 NW	4.6 SSE	1.8 SSE	0.3 NW	3.5 NNW	2.2 SSW	1.9 SSW
1時00分	1.4 S	1.4 SE	5.6 NW	4 WNW	3.8 SSW	4.5 SW	5.2 NW	3.1 SW	0.3 SW	0.3 S	2.9 NW	3.4 SW	2.3 SE	8.2 SE	0.3 SW	0.3 WNW	2.3 W	4.2 WNW	5.4 NW	2.5 WSW	4.1 SSE	0.3 S	4 NW	5 SW	2.2 W	4.4 S	1.2 SSE	0.3 NW	3.8 NW	1.8 SSW	2.3 SSW
1時10分	0.6 SW	1 SSE	5.4 NW	3.6 W	5.2 SSW	4.2 SW	5.3 WNW	3.3 SW	0.3 SW	0.3 SSW	3.9 NW	2.3 WNW	2.4 SSE	8.2 SE	0.3 SW	0.3 WNW	3.3 W	3.3 WNW	4.6 NW	3.2 WSW	5.2 SSE	0.3 WNW	4.9 NW	5.3 WSW	3.8 NNW	4.5 SSE	1.4 S	0.3 NNW	2.4 SSW	2.2 SSW	3 SSW
1時20分	0.4 SW	1.2 SSW	5.4 NW	4.9 W	4 SW	3.2 SW	5.2 WNW	2.5 SW	0.3 SW	0.3 SSW	4.2 NW	2.6 WNW	1.8 S	7.2 SE	0.3 SW	0.3 WNW	1.4 W	3.1 NW	3.9 WNW	3.9 W	6.6 SSE	0.3 WNW	4.8 WNW	5.7 NNW	3.1 NNW	4.3 SSE	1.2 NW	1.3 NNW	1.1 SW	4.9 SSW	4.6 SSW
1時30分	0.8 S	0.3 S	5.7 NW	4.5 SW	3.1 S	3.8 WSW	6.2 NW	2.7 SW	0.3 SW	0.3 SSW	3.8 NW	3.8 W	1.7 SSW	8.9 SE	0.3 SW	0.3 WNW	2.3 W	5.2 WNW	3.3 WNW	4.4 W	7.2 SE	0.3 NW	5.7 WNW	5.5 NNW	3.2 NNW	3.7 SSE	0.6 S	3.4 NW	0.3 NW	4.5 SSW	4.2 SSW
1時40分	0.6 S	0.5 S	5.3 NW	3.8 WNW	3.8 SW	3.2 WSW	6.2 NW	2.5 SW	0.3 SW	0.3 SSW	3.4 NNW	3.7 W	2 S	8.2 SE	0.3 SW	0.3 WNW	2.8 W	6 WNW	4.4 WNW	5.5 WNW	6.7 SE	0.3 NW	5.4 WNW	4.5 SW	2.9 NNW	3.2 S	0.4 SSW	4.2 NW	0.3 WNW	4.4 SSW	4 SSW
1時50分	0.7 S	0.9 SSW	6.4 NW	3.5 WNW	4.2 SW	4.4 WSW	6.3 NW	2.2 SW	0.3 SW	0.3 S	3 2.8 W	1 SW	8.2 SE	0.3 SW	0.3 WNW	3.2 W	5.5 WNW	2 WNW	6.3 W	6.4 SE	0.3 NW	6.8 WNW	4.6 SW	3.3 NNW	4.1 SSE	0.3 SSW	0.3 NW	4.6 WNW	1.4 SSW	3.2 SSW	3.3 SSW
2時00分	1.3 SSW	0.3 WSW	6.4 NW	1.9 W	2.6 SW	4.6 SW	6.3 NW	2.9 WSW	0.3 SW	0.3 SSW	2.5 NW	1.9 WSW	0.3 SE	7.1 SE	0.3 SW	0.3 WNW	3.4 W	4.5 WNW	2 SSW	4.5 WNW	7 SSE	0.3 NW	6.9 WNW	5.4 SW	3.7 NW	4.4 SSE	0.3 SSW	3.5 NW	2.5 S	3.5 WSW	4 SSW
2時10分	0.8 SW	0.9 SW	6.1 NW	1.8 WSW	3.9 SW	4 SW	5.8 NW	3 WSW	0.3 SW	0.3 SSW	2.8 NW	1.2 WSW	0.5 S	2.9 SW	0.3 SW	0.3 WNW	3.9 W	4.2 W	2.4 S	3.7 WNW	9.6 SE	0.3 NW	6.2 W	5.3 NNW	4.3 W	4 SSE	0.6 S	3 NW	2.5 SSW	3.2 SSW	4.6 SSW
2時20分	0.6 WSW	0.6 SSW	6.8 NW	2.1 W	3.4 SW	3.5 WSW	6.1 NW	3.4 WSW	0.3 SW	0.3 SSW	2.7 NW	1.7 WSW	0.7 W	2.7 SW	0.3 SW	0.3 WNW	4.4 W	3.7 W	3.4 S	5.3 WNW	9.5 SE	0.3 NW	6.9 W	4.9 NNW	3.9 NNW	4.8 SSE	1.1 NNE	4.4 NW	1.3 SSW	3.8 SSW	4 SSW
2時30分	1.9 WSW	1 S	6.3 NW	3.2 W	3.1 SSW	4.9 WSW	4 NW	2 WSW	0.3 SW	0.3 SSW	3.8 NW	1.6 W	1.3 S	1.7 WSW	0.3 SW	0.3 WNW	4.7 W	3.5 W	3.4 SSW	5.7 WNW	8.2 SE	0.3 NW	7 W	4.2 SW	4.6 NNW	4.3 SE	1 NNE	5.3 NW	2.9 SSW	3.4 SSW	3.4 SSW
2時40分	1.5 SSW	1.7 SE	6.7 NW	3.9 W	3.1 SW	3.1 WSW	4.7 NW	2.1 WSW	0.3 SW	0.3 SSW	5.8 NW	1.3 SSW	0.4 SSW	1.8 NW	0.3 SW	0.3 WNW	5 WNW	3.9 W	2.5 SE	4.1 WNW	8.8 SE	0.3 NW	5.9 W	3 W	4.4 W	4 SE	0.5 NNE	3.7 NW	0.3 SSW	2.7 SSW	2.6 SSW
2時50分	1.6 SSE	5 SE	6.5 NW	4 WSW	2.3 SW	4 WSW	4.9 NW	2.1 WSW	0.3 SW	0.3 S	6.4 NNW	0.6 W	0.4 S	4.7 SSE	0.3 SW	0.3 WNW	4.9 W	3.2 NNW	2.6 ESE	4.6 WNW	8.1 SE	0.3 NW	4.2 W	3.2 WSW	4.7 NNW	3.7 SSE	0.3 NNE	3.4 NW	0.6 SW	3.1 SSW	3.1 SSW
3時00分	1.6 SE	4.8 SSE	6.2 NW	3.5 WSW	3.7 WSW	4.1 WSW	5.5 WNW	1.9 WSW	0.3 SW	0.3 S	6.7 NNW	0.4 NNW	0.4 SSE	5.4 SSE	0.3 WNW	0.3 NW	5.5 W	3.9 W	2.5 ESE	6.3 WNW	6.2 SE	0.3 NW	3.4 WNW	4 W	3.8 NNW	4.1 SSE	0.3 NNE	3.2 NW	0.5 SSW	2.8 SSW	4 SSW
3時10分	0.9 SSE	4.8 SSE	4.7 NW	3.5 WSW	2.9 SW	4.1 WSW	5.4 W	2 WSW	0.3 SW	0.3 S	6.5 NNW	0.5 W	5.2 S	5.2 SSE	0.3 WNW	0.3 WNW	6.1 W	3.9 W	1.5 SE	5.7 W	6 SE	0.3 NW	2.6 WNW	2.8 WNW	4.7 NNW	4.2 SSE	0.3 NNE	3.2 NW	1.4 SSW	3.8 SSW	4.8 SSW
3時20分	1.1 S	5.6 SE	3.8 WNW	3.7 SSW	3 SW	4 WSW	4.2 NW	1.6 WSW	0.3 WSW	0.3 SSW	6.5 NNW	0.3 W	1.5 NNE	4.1 S	0.3 SW	0.3 WNW	4.8 WNW	3.8 W	1.8 SE	6.5 W	7 SE	0.3 NW	2.7 W	1.4 W	4.5 W	2.8 SE	0.3 NNE	3.7 NW	1.1 S	3.5 SSW	4.7 SSW
3時30分	0.6 S	6.5 SE	4.8 WNW	3.1 WSW	4 WSW	3.5 WSW	3.7 W	1.1 WSW	0.3 SW	0.3 SSW	5.8 NNW	0.9 W	1.1 NNE	5.4 SE	0.3 WNW	0.3 WNW	3.9 W	4 W	1.4 SE	4.3 WSW	6.6 SE	0.3 NW	2.8 W	1.3 W	4.2 W	4.1 SSE	0.3 NNE	3.2 W	0.4 S	2.7 SSW	5.4 SSW
3時40分	1.5 SE	5.7 SE	4.6 WNW	3.3 WSW	3.1 SW	3.6 WSW	3.3 W	1.4 WSW	0.3 SSW	0.3 SSW	5.9 NNW	1.8 W	0.3 NNE	7.1 SE	0.3 WNW	0.3 WNW	3.9 W	3.9 W	0.3 SE	3.5 WSW	6 SSE	0.3 NW	2 W	1.7 W	4.6 W	3.6 SSE	0.3 NNE	2.2 W	0.5 WSW	2.5 SSW	4.9 SSW
3時50分	1.4 SE	5.2 SSE	5.3 WNW	3.6 SSW	2 SW	3.8 SW	3.6 WNW	0.8 SW	0.3 S	0.3 S	5.3 NNW	1.7 WSW	0.3 SSE	6 SSE	0.3 SW	0.3 WNW	4.1 WNW	4.9 W	0.3 SSE	2.1 WSW	7.2 SSE	0.3 NW	1.1 WNW	1.4 W	4.5 W	3.5 SSE	0.3 NNE	1.3 W	1.6 S	2.5 SSW	4.2 SSW

上段：平均風速 (m/s) 下段：風向

表 40m高・2017年3月・10分値②

	1日	2日	3日	4日	5日	6日	7日	8日	9日	10日	11日	12日	13日	14日	15日	16日	17日	18日	19日	20日	21日	22日	23日	24日	25日	26日	27日	28日	29日	30日	31日
4時00分	0.4 SSE	6.3 SSE	5.1 WNW	2.8 SSW	2.3 SW	3.5 SW	4.2 WNW	1.2 SW	0.3 S	0.3 SSW	5.4 NNW	1 W	0.3 ESE	5.6 SSE	0.3 SW	0.3 WNW	3.5 WNW	4.8 NW	0.3 S	1 WNW	6.1 SE	0.3 NW	1.9 NW	0.8 SW	3.5 NNW	4.7 SE	0.3 NNE	3 NW	2.1 W	3.2 SSE	3.9 SSW
4時10分	0.3 SSE	5.3 SSE	4.9 NW	1.8 WSW	2.8 SW	3.3 SW	4.8 WNW	1.2 WSW	0.3 S	0.3 SSW	5.2 NNW	1.8 WNW	0.3 SSE	6.1 SSE	0.3 SW	0.3 WNW	2.6 WNW	5.1 NW	0.7 S	1.1 WNW	6.8 SE	0.3 NW	3.9 NW	0.8 SSW	4.5 NNW	4.4 SE	0.3 NNE	3.2 NW	0.3 SSW	2.9 SSE	4.1 SSW
4時20分	0.9 SSW	4.8 SSE	6.1 NW	2.5 SSW	3.6 WSW	2.7 SW	4.5 WNW	0.4 WSW	0.3 S	0.3 SSW	5.2 NW	1.8 WNW	0.6 SE	7.7 SE	0.3 SW	0.3 WNW	3.9 NW	4.8 NW	0.9 SSW	1.3 SE	6.8 SE	0.3 WNW	3.5 NW	0.4 SW	6.3 NW	4 SE	0.3 NNE	2.4 NW	0.3 S	1.8 S	5 SSW
4時30分	0.5 SW	6.2 SSE	5.2 NW	2.3 SSW	4.1 WSW	3.5 SW	4.1 WNW	0.9 WSW	0.3 SSW	0.3 SW	4.1 NW	1.5 WNW	0.5 SSW	3.8 S	0.3 SW	0.3 WNW	3.4 WNW	4.5 NW	0.9 S	0.5 N	7.2 SE	0.3 WNW	2 WNW	1.4 NW	5.9 NW	3.1 SE	0.3 NNE	0.4 NW	0.3 NW	1.6 S	6 SSW
4時40分	0.9 SSE	5.7 SSE	5.3 NNW	2.9 SSW	4.2 WSW	3.2 SSW	3.6 WNW	1 WSW	0.3 SSW	0.3 SW	3 NNW	2.3 W	0.3 SW	2.3 SW	0.3 SW	0.3 WNW	3 NW	4.2 NW	1.6 SSW	1 NNW	6.8 SE	0.3 WNW	1 W	3.3 W	4 NW	3.9 SE	0.3 NNE	0.5 NW	0.3 WNW	1.4 S	6.6 SSW
4時50分	1.1 S	5.3 S	6.3 NNW	2.8 S	4.4 WSW	2.4 SSW	3.9 WNW	1.7 WSW	0.3 SSW	0.3 SW	4.1 NW	3.2 W	0.7 SSE	3.8 SSE	0.3 SW	0.3 WNW	3.1 N	4.9 NW	0.9 SSW	1.9 NNW	7.6 SE	0.3 WNW	1.9 WSW	2.6 WNW	3.5 WNW	4.7 SE	0.3 NNE	2.3 NW	0.3 W	0.7 WSW	6.6 SSW
5時00分	0.4 S	5.3 S	6.8 NW	2.8 S	3.6 SW	1.2 S	4.5 WNW	1.1 WSW	0.2 SSW	0.3 SW	4.3 NW	2.5 W	0.5 S	4.6 SE	0.3 SW	0.3 WNW	4.8 NNW	4.7 NW	2 SSW	1.5 W	7 SE	0.3 WNW	1.2 WSW	2.2 WNW	3.3 NW	5.6 SE	0.3 NNE	2.1 NW	0.3 W	0.8 WSW	7.6 SW
5時10分	1.8 SE	4.1 S	9.3 NW	2.4 S	3 WSW	2 SSE	5.1 WNW	0.5 SSW	0.3 SSW	0.3 SW	4.3 NW	1.6 W	0.3 S	2.8 WSW	0.3 SW	0.3 WNW	4.2 N	5.5 NW	1.8 SSW	2.5 NW	7.6 SE	0.3 WNW	1.3 SSE	1.8 NNW	3.7 NW	5.5 SE	0.3 NNE	1.9 NW	0.3 W	1.5 WSW	8.1 SW
5時20分	1.2 ESE	2.5 SSW	9.5 NW	1.8 SSW	2.7 WSW	1.2 SSW	4.6 WNW	0.4 SSW	0.3 SSW	0.3 SW	4.5 NW	1 W	0.5 SSW	2.8 S	0.3 SW	0.3 WNW	4.7 NNW	5.9 NW	2.2 WSW	2.8 NW	7.9 SE	0.3 NW	1.4 SE	3.6 NNW	5.2 NW	4.5 SE	0.3 NNE	2.8 NW	0.3 SSW	1.6 SSW	6.7 WSW
5時30分	0.8 ESE	2.9 S	10.2 NW	2.5 SSW	3.2 SW	1.2 S	2.8 W	1 SSW	0.3 SSW	0.3 SW	4.2 NW	1.5 W	0.3 SSE	1.6 WSW	0.3 SW	0.3 WNW	5.6 NNW	6.3 NW	1.7 WSW	3.4 WNW	7.6 SE	0.3 NW	1.3 SE	5.8 NNW	5.3 NW	5 SE	0.3 NNE	2.9 SSW	1.5 S	0.7 S	5.6 WSW
5時40分	1.2 SE	3 S	9.2 NW	2.4 SSE	1.6 WSW	1.4 S	2.8 WSW	0.7 SSW	0.3 SSW	0.3 S	3.8 NW	1.7 W	0.3 NE	1.7 S	0.3 SW	0.3 WNW	6.6 NW	6.1 NW	2.1 WSW	3.3 WNW	8.9 SE	0.3 NW	0.9 SSW	6.5 NW	4.5 NW	4.2 SE	0.3 NNE	3.5 NW	1.1 S	1 SSE	5.1 WSW
5時50分	1.2 SSE	3.2 S	9.7 NNW	2 S	2.8 SW	2.4 SSE	4.1 SW	0.7 SSW	0.3 SSW	0.3 S	3.7 NW	1.8 W	0.3 NNE	2.3 S	0.3 SW	0.3 WNW	6 NW	6.8 NW	1.9 WSW	2.8 NW	9.6 SE	0.3 NW	0.8 SW	7.1 NNW	4.3 NW	4.1 SE	0.3 NNE	1.5 S	1 SSW	1.1 SSW	5.7 WSW
6時00分	1.8 S	3.2 SSE	9.5 NNW	2.8 S	3 WSW	2.5 SSE	4.3 SW	1.2 SSW	0.3 SSW	0.3 S	3.9 WNW	1.6 W	0.3 NNE	2.3 SW	0.3 SW	0.3 WNW	6.2 NW	7 WNW	0.9 WSW	2.6 NW	9.8 SE	0.3 NW	2.3 SSW	6 NNW	4.6 NW	3.9 SE	0.3 NNE	0.3 NW	2 S	2 S	5.4 WSW
6時10分	1.4 S	2.4 S	9.3 NW	3.8 SSW	1.5 SW	3.4 SE	3.8 WSW	1.3 SSW	0.3 SW	0.3 S	4.1 W	1.2 W	0.4 W	2.2 WSW	0.3 SW	0.3 WNW	4.6 WNW	7.2 WNW	2.3 WSW	1.6 WNW	10.3 SE	0.3 WNW	2.5 SSW	5.1 NW	4.6 NW	4.7 SE	0.3 NNE	0.3 NW	0.9 S	2 SSE	5.1 SSW
6時20分	2.2 SE	2.6 S	7.9 NW	4.3 SSW	1.6 S	3.2 SE	3.9 WSW	1.1 SSW	0.3 SW	0.3 S	3.3 WSW	0.9 WNW	0.3 WNW	2.3 S	0.3 SW	0.3 WNW	5.7 WNW	6.3 NW	1.9 W	1.1 WNW	9.5 SE	0.3 WNW	4.5 W	5.7 NW	3.8 NW	4.5 SE	0.3 NNE	0.3 NW	1.3 SW	2.2 SSE	3.7 SSW
6時30分	2.2 SE	3.5 S	7.3 NW	4.1 SSW	0.9 S	2.2 SE	3.9 SW	1.7 SW	0.3 SW	0.3 SSW	2.9 W	1.5 WNW	0.3 WNW	2 SE	0.3 SW	0.3 WNW	5.4 NW	5.9 NNW	0.6 W	1.6 WNW	8.7 SE	0.3 WNW	4 W	4.3 NW	3.3 NW	2.7 S	0.3 NNE	0.3 NW	0.8 WSW	1.4 S	4.2 SSW
6時40分	2.4 SSW	3.5 SSE	7.2 NW	3.3 S	1.7 WSW	3 SE	4.4 SW	1 SW	0.3 SSW	0.3 SSW	3.1 WSW	1.1 WNW	0.3 W	2.9 S	0.3 SW	0.3 WNW	5.1 NW	5.3 NNW	1 W	2.6 W	8.1 SE	1.5 NW	3.5 W	3.8 NW	2.8 NW	3.4 S	0.3 NNE	1.6 NW	0.5 SSW	1.9 SSW	5.1 WSW
6時50分	2.8 SSW	3.6 S	8.9 NW	4 SSW	1.5 SW	3.1 SSE	5.7 SW	1 SW	0.3 SSW	0.3 S	3.1 WSW	1.4 SE	0.5 SE	3.3 SW	0.3 SW	0.3 WNW	4.4 NW	4.8 WNW	1.8 W	2.2 WSW	9.4 SE	5.9 NW	3.8 NW	3.8 NNW	3.2 NW	4.2 SSE	0.3 NNE	1.2 NW	0.4 S	1.9 WSW	7.5 WSW
7時00分	2.4 SSE	3 S	7.6 NW	3.9 SSW	0.4 SSW	1.8 SE	4.2 SW	0.7 SW	0.3 SSW	0.3 SSW	2.8 WSW	0.5 NW	0.3 S	1.7 SW	0.3 SW	0.3 WNW	4.6 WNW	3.7 NW	2.1 WNW	2.2 WSW	9.4 SE	6.5 NW	1.6 W	4.3 NNW	3.7 WNW	4.8 SSE	0.3 NNE	1.2 NW	0.3 S	1.2 SW	7 WSW
7時10分	2.8 SSE	1.9 S	8 NW	3.6 S	0.8 SSE	1.9 SSE	4.1 WSW	1.8 SW	0.3 SSW	0.3 SSW	3.3 WSW	0.3 NW	0.8 WNW	1.8 S	0.3 SW	0.3 WNW	5.8 WNW	3.9 NW	3.3 WNW	2.3 SW	9.3 SE	6.4 NW	1.4 WSW	4.9 NW	3.5 WNW	4.6 S	0.3 NNE	1.6 NW	0.4 SSE	0.9 S	7.3 WSW
7時20分	2.9 SSE	1.7 S	6.9 NW	3.2 S	1 S	2.2 SSE	5.7 WSW	1.7 SW	0.2 SSW	0.3 SSW	2.9 WSW	0.3 NNW	1.1 SSW	0.7 S	0.3 SW	0.3 WNW	4.6 WNW	3.6 NW	2.8 NW	3.5 SW	9.5 SE	7.3 NW	0.5 S	4.6 WNW	3.2 WNW	4.4 SSE	0.3 NNE	2.1 NW	1.1 SE	1.1 SW	4.9 WSW
7時30分	2 S	1.7 SSW	7.6 NNW	3.1 SSW	1.7 SSW	2 SSE	6.7 WSW	1.4 SW	0.3 SSW	0.3 SW	3.8 W	0.4 NNE	2 SSE	0.8 SSW	0.3 SW	0.3 WNW	3.3 WNW	4.6 NW	2.5 NW	4 SW	9.8 SE	7.5 WNW	1.4 SSW	4.8 WNW	2.7 WNW	4.5 SSE	0.3 NNE	4.4 NW	1.7 SSE	1 SW	4.3 WSW
7時40分	2.2 SSE	2 SW	6.7 NW	5.4 SW	1.2 S	2.3 SSW	6.7 WSW	1.3 SW	0.3 SSW	0.3 SW	3.4 W	0.3 NW	0.8 SE	0.6 SSW	0.3 SW	0.3 WNW	3.9 NW	1.9 NNW	3.3 WNW	3.3 SW	9.9 SE	7 NW	2.5 SW	3.8 NNW	2 NW	4.9 SSE	0.3 NNE	3.2 NW	1.5 SSW	1.5 S	4.2 W
7時50分	2 S	0.5 WSW	5.5 NW	2.7 SSW	4 SSW	2.2 SW	6.2 WSW	1.4 SSW	0.3 SSW	0.3 SSW	2.2 W	0.3 W	0.4 S	0.4 NW	0.3 SW	0.3 WNW	3 WNW	4.9 NW	2 NW	3.1 WSW	9.2 SE	6.8 NW	2.4 SW	3.1 WNW	2.4 NNW	5.1 SSE	0.3 NNE	3.2 NW	2.3 SSW	1.6 SE	3.7 W

上段：平均風速 (m/s) 下段：風向

表 40m高・2017年3月・10分値③

	1日	2日	3日	4日	5日	6日	7日	8日	9日	10日	11日	12日	13日	14日	15日	16日	17日	18日	19日	20日	21日	22日	23日	24日	25日	26日	27日	28日	29日	30日	31日
8時00分	1.8 S	0.5 SW	5.3 NW	3.9 SSE	4.3 SSW	2.6 SSW	6.9 WSW	1.1 SSW	0.3 SSW	0.3 SSW	2.1 W	0.3 WNW	0.6 S	0.7 WNW	0.3 SW	0.3 WNW	2.9 W	4.8 NW	1.9 NW	2.7 WSW	9.8 SE	8.2 WNW	2.4 SW	2.9 NNW	2.2 NNW	5.9 SSE	0.3 NNE	1.3 NW	2.7 S	1.6 S	3.6 WNW
8時10分	2.3 SSE	1.5 S	4.4 NW	4.1 SSE	1.6 S	1.7 SSW	7.7 WSW	1.7 SW	0.3 SSW	0.3 SW	1.5 W	0.3 WNW	0.6 S	0.4 NW	0.3 WNW	0.3 WNW	2.7 W	4.8 WNW	2.1 WNW	1.8 WSW	8.8 SE	9.6 NW	2 SSW	3.7 NNW	1.5 NW	6.5 SSE	0.3 NNE	0.3 NW	2.6 SSW	2.3 SW	3.4 NW
8時20分	1.4 SSE	1.2 S	4.2 NW	4.5 S	1.9 S	1.7 SSW	6.9 WSW	2.2 SW	0.3 SW	0.3 SW	1.9 WNW	0.4 NW	0.5 SSE	0.5 NNW	0.3 SW	0.3 WNW	2.9 WSW	4.6 WNW	1 WNW	2.3 WSW	8.9 SE	8.5 NW	1.3 S	4.5 NNW	3.1 WNW	6.5 SSE	0.3 NNE	0.3 NW	2.1 SSW	2.2 SSW	3.6 NW
8時30分	1.5 S	0.5 SW	4.5 NW	4.6 S	2.8 SSE	2.7 SSW	6.5 WSW	2.4 WSW	0.3 SSW	0.3 SW	1.7 WNW	0.6 NW	1.2 SE	0.5 NW	0.3 SW	0.3 WNW	3.4 WSW	5.2 WNW	1.1 W	4 W	8.9 SE	7.6 NW	1.6 SSE	3.7 NW	5 WNW	6.1 SSE	0.3 NNE	0.3 NW	2 SSW	2 SSW	4.2 NW
8時40分	2.2 SSE	0.6 ESE	5 NW	5.2 SSE	2 SSW	2.9 SSW	8.2 WSW	1.4 WSW	0.3 SSW	0.3 SW	1.6 WNW	1.1 NW	0.5 SSE	0.7 WNW	0.3 SW	0.3 WNW	4.2 W	4.3 WNW	1.6 WSW	3.8 SE	6.2 SE	8.9 NW	2.2 S	4.7 NW	4.7 WNW	5 SSE	0.3 NNE	0.3 NW	0.5 SSE	2.9 SSE	4.3 NW
8時50分	1.8 S	0.5 S	4.1 WNW	4.9 S	2.6 SSW	2.9 SSW	7.9 WSW	2.1 SW	0.3 SSW	0.3 SW	2 WNW	1.3 NW	1.1 SSW	0.3 W	0.3 SW	0.3 WNW	3.5 W	4 WNW	1.4 WSW	3.2 WNW	5.4 SE	10.3 NW	1.1 S	3.5 NW	4.5 WNW	5.6 SSE	0.3 NNE	0.3 NW	1.5 SW	1.8 SE	5.2 NW
9時00分	1.4 S	0.6 SE	5.8 NW	5.1 S	2.6 SSW	3.7 SSW	7.5 WSW	2.1 SW	0.3 SSW	0.3 SW	2.1 NW	1.7 NW	0.6 SSW	0.3 W	0.3 SW	0.3 WNW	3.1 WNW	2.9 W	3 WSW	3.7 WNW	5.2 SE	9.1 NW	4.4 W	3.5 WNW	4.9 NW	5.4 SSE	0.3 NNE	0.8 NW	1.2 SSW	2.5 SE	5.2 NW
9時10分	1.4 S	1.3 SSW	7.4 NW	4.1 S	4.6 SSW	3 SSW	6.9 WSW	1.7 WSW	0.3 SSW	0.3 SW	2.7 WNW	2 WNW	0.9 SSW	0.3 NW	0.3 SW	0.3 W	3.3 WNW	3.3 WSW	1.9 WSW	3.7 WSW	5.5 SE	8.4 NW	6.4 W	4.2 W	4.2 W	5.2 SE	0.3 NNW	0.8 NW	0.6 S	3 SSE	3.5 NW
9時20分	1.6 S	1.4 S	7.9 NNW	5 S	5.2 SSW	2.6 SSW	5.7 W	1.1 WSW	0.3 SW	0.3 SW	3 NW	3.1 NW	1.5 SSW	0.4 NW	0.3 SW	0.3 W	4.8 WNW	3.1 WSW	1 SW	3 W	7.5 SE	8 NW	8.5 NNW	3.3 W	4.5 NW	5 SSE	0.3 WNW	0.5 W	1 SSW	2.6 SSW	2.3 NW
9時30分	1.4 SSW	2.2 S	8 NNW	5.1 S	4.2 SSW	2.8 S	5.4 W	2.3 WSW	0.3 SW	0.3 SW	3.7 WNW	3.5 WNW	1.5 S	0.4 WNW	0.3 SW	0.3 W	6.4 W	3.7 SW	1.3 WSW	3.4 W	7.2 SE	9.7 WNW	8.1 NNW	3.8 WSW	3.9 NW	3.9 S	0.3 WNW	0.4 SSW	1 SSW	1.9 SSW	3.8 WNW
9時40分	1.8 S	1.6 SSW	8.6 NNW	4.6 S	4 SSW	3 SSW	6.7 WSW	1 WSW	0.3 SW	0.3 SW	3 WNW	3.5 WNW	1.4 S	0.4 NW	0.3 SW	0.3 W	6.6 W	4.4 WSW	1.5 WSW	4 W	5.7 SE	11 WNW	5.5 WNW	4.4 WSW	3.8 NW	3.5 SSW	0.3 WNW	0.8 SSW	1.4 SSW	2.8 S	5 WNW
9時50分	2.1 S	1.3 SW	7.8 NNW	5.2 S	4 SSW	2.6 S	5.6 WSW	1.4 SW	0.3 SW	0.3 SW	3.1 WNW	2 WNW	1.8 S	0.4 NW	0.3 SW	0.3 WSW	7.3 WNW	4.3 WSW	1.7 W	4.2 SE	4.4 SE	12.4 WNW	4.3 W	4.4 WSW	5.4 WNW	3.9 SSW	0.3 WNW	2 SSW	2.2 S	3.2 S	4.7 WNW
10時00分	2.3 SSW	1.9 SSE	6.4 NW	4.4 SSW	3.7 SSW	2.7 SSW	6.3 WSW	1.5 WSW	0.4 SW	0.3 SW	3.7 WNW	2.9 NW	1.8 S	1.4 NW	0.3 SW	0.3 WSW	8.2 WNW	5.5 WSW	2.4 W	5.1 W	3.4 SE	10.1 NW	5 W	6.9 WNW	5.1 NW	2.4 SW	0.3 WNW	1.3 SSW	2.6 SSW	3.6 SSW	4.3 WNW
10時10分	2.4 SSW	1.7 SSW	5.7 NW	7.9 SW	4.5 SSW	3.3 S	6.4 W	1.8 WSW	0.4 SW	0.3 SW	4 WNW	2.8 WSW	2.3 S	0.9 WNW	0.3 SW	0.3 WSW	7 WNW	5.6 WSW	2.4 W	6.1 WNW	2.7 SE	9 NW	5.7 WSW	4.3 WNW	4.8 NW	1.3 SW	0.3 WNW	2.9 SW	3 SSW	5.2 SSW	5 NW
10時20分	2.3 SSW	2.1 SSW	6.1 WNW	7 SSW	5.8 SW	3.2 S	5.5 W	2 SW	0.4 SW	0.3 SW	5 WNW	2.1 WSW	1.9 S	1.6 NW	0.3 SW	0.3 WSW	5.1 W	5.5 WSW	2.3 W	6.9 WNW	3 SSE	7.2 NW	4.8 W	3.1 WNW	5.1 WNW	2.9 S	0.3 WNW	3 SW	3.6 SSW	2.9 SSW	4.7 NW
10時30分	2.2 SSW	2.3 SSW	7.6 WNW	6.9 SSW	7.6 SW	3.6 SSW	6.4 W	2.3 SW	0.4 SW	0.3 SW	4.7 WNW	2.9 W	2.7 S	0.7 WNW	0.3 SW	0.3 W	5.1 W	5.7 WSW	1 WSW	7.3 WNW	4.1 SSE	9.4 NW	5.5 W	3.6 NW	4.9 WNW	2.9 S	0.3 WNW	2.9 SW	3.7 SSW	2.7 SSW	4.1 NW
10時40分	2.2 S	2.5 SSW	8.3 WNW	7.3 SW	7.6 SSW	4.1 SSW	7.1 W	3.1 SW	0.4 SW	0.3 SW	5 WNW	1.9 NW	2.9 S	0.3 WSW	0.3 SW	0.3 NW	4.3 W	5.7 W	1.9 WNW	7.3 WNW	4.9 SE	10.8 NW	3.4 WSW	3 NW	4 NW	3.9 S	0.3 WNW	2.2 SW	4.6 SSE	3.4 SSE	3.6 NW
10時50分	2.1 S	3.3 S	8.3 NNW	8 SW	7.6 SW	3.8 S	6.7 W	2 WSW	0.4 SW	0.4 SW	3.9 WNW	2.1 WSW	2.7 S	0.3 SW	0.3 NW	0.3 WNW	5 WNW	4.9 W	2.2 SW	8 WNW	6.2 SE	8.7 NW	4 W	4.8 NW	4.2 NW	2.8 SSW	0.3 WNW	2.5 SSW	4.4 SSW	3.7 S	5.3 NNW
11時00分	2 SSW	3.7 SSW	9.9 WNW	7.1 SW	7.3 SW	4.5 S	6.4 W	3.8 WSW	0.4 SW	0.4 SW	4.5 WNW	2.5 WSW	2.6 S	0.4 SW	0.3 NW	0.3 W	5 W	5.6 WSW	2.7 SW	6.6 SE	6.6 SE	7 NW	3.3 W	8.7 WNW	3.2 NW	1.8 SSW	0.3 NW	4.2 SW	4.2 SW	4 SSW	4.8 NNW
11時10分	1.6 S	2.3 WNW	9.5 NW	7 SW	7.5 S	4.8 S	6.1 WSW	3.5 W	0.4 SW	0.4 SW	4.9 WNW	2.6 W	2.4 SSW	0.5 SW	0.3 NW	0.3 WSW	4.3 WSW	5.5 WSW	4 SW	6.9 NW	6.9 SE	7.2 WNW	4.6 W	7.9 WNW	3.5 W	2.4 SW	0.3 WNW	4.1 SW	2.8 SSW	3.3 SSW	4.6 NNW
11時20分	2.1 SW	1.4 NE	7.3 NW	7.8 SW	7.8 SW	5.4 S	7.1 WSW	3.1 WSW	0.4 SW	0.3 WSW	4.2 NW	2.5 WSW	2.8 SW	0.3 SSW	0.3 SW	0.3 NW	4.9 SW	6.7 WSW	5.5 WSW	5.1 NW	5.8 SE	10.1 WNW	4.1 W	6.4 NW	3.8 WNW	2.9 S	0.3 WNW	5.5 SW	4.7 SW	5.1 SW	4.4 NNW
11時30分	2.1 WSW	2 S	6.9 NW	9 SW	7.6 SW	4.5 S	8 SW	0.3 WSW	0.3 SW	0.3 WSW	4.8 WNW	2.6 WSW	1.6 SSW	0.3 SSE	0.3 SW	1.3 NW	4.9 WSW	6.4 WSW	4.7 WSW	4.9 NW	6.8 SSE	10.4 WNW	4.7 W	6.5 NW	3.2 NW	3.5 S	2.3 NW	5.9 WSW	5.5 WSW	5.8 SSW	4.1 NNW
11時40分	2.3 SSW	1.5 W	8.9 NW	8.6 SW	7.5 SW	5 SW	7.3 WSW	0.3 SW	0.4 SW	0.3 WSW	3.6 WNW	2.7 WNW	2.4 S	0.3 SSE	0.3 WNW	5.1 SSW	4.8 SW	5.8 WSW	6.1 WSW	6.2 WNW	5.9 SE	10.3 WNW	7.8 W	6.7 NW	3.4 WNW	4.2 SSW	1.8 NW	5.9 WSW	4.3 SW	5.4 SW	4.2 N
11時50分	2.7 SSW	1.2 WSW	9.5 NW	6.5 SW	6.6 WSW	4.9 SSW	7.4 SW	0.3 WSW	0.4 SSW	0.3 SW	5.2 WNW	3.2 WNW	2.1 SSW	0.3 SSE	0.3 SW	4.6 WNW	6 WSW	5.7 WSW	5.4 WSW	6.2 WNW	6.3 SE	9.1 NW	7.3 W	6.2 NW	3.5 NW	4.3 SSE	2.7 NW	5.7 WNW	3 W	5 SW	4 NNW

上段：平均風速 (m/s) 下段：風向

表 40m高・2017年3月・10分値④

	1日	2日	3日	4日	5日	6日	7日	8日	9日	10日	11日	12日	13日	14日	15日	16日	17日	18日	19日	20日	21日	22日	23日	24日	25日	26日	27日	28日	29日	30日	31日
12時00分	2.5 SSW	1.5 WSW	9.2 NW	7.5 SW	7.1 SW	4.5 SSW	6.2 SW	0.3 WSW	0.4 SW	0.4 SW	5.3 WNW	2.9 NW	2.1 S	0.4 S	0.3 SW	5.8 W	7.1 WSW	6 W	5.8 WSW	7 WNW	6.2 SE	7.5 WNW	9.4 WNW	4.9 NW	4 NNW	3.8 S	2.7 NW	4.1 NW	2.2 W	5.5 SW	3.8 NNW
12時10分	3.1 SW	2.1 W	9.1 NW	7.9 SW	8.4 WSW	4.6 S	5.6 WSW	0.3 SW	0.3 SW	0.4 WSW	5.5 W	2.4 NW	3.1 SW	0.3 SW	0.3 SW	7.3 WNW	5.2 WSW	6 W	6.4 WSW	5.5 NW	6.2 SE	11.4 WNW	8.2 WNW	6.1 WNW	2.7 NW	3.9 S	2.7 NW	4.2 NW	1.5 WNW	4.1 SW	4 NNW
12時20分	2.4 SSW	0.8 WNW	8.6 NW	9.8 SW	9.1 SSW	4.4 WSW	4.3 WSW	0.3 SW	0.4 SW	0.3 WSW	4.4 W	1.7 WNW	2.8 SW	0.8 SW	0.3 SW	5.6 WNW	3.9 WSW	6.7 WSW	6.4 SW	6.2 NW	5.9 SSE	11.8 WNW	8.8 W	6.7 WNW	3.1 NNW	4.6 SSE	2.8 NW	3.9 WNW	2.1 W	5 SW	3.8 NNW
12時30分	2.3 SW	0.5 W	9.8 WNW	9.1 WSW	8.3 SW	4.5 SSW	4.9 WSW	0.3 W	0.3 SW	0.3 WSW	4.7 WNW	1.8 WSW	3.9 SW	0.4 SW	0.3 SW	6.8 WNW	4.1 WSW	7.9 W	5.7 WSW	6.6 WNW	5.8 SE	9.2 WNW	9.5 W	6.9 WNW	3.3 NW	3.9 SSE	2.9 NW	4.7 WNW	2.5 WSW	5 SW	4.5 NNW
12時40分	1.7 WSW	1 NW	11.2 NW	7.3 WSW	6.8 WSW	4.4 S	5.2 WSW	0.3 W	0.3 SW	0.3 WSW	4.8 WNW	0.9 SW	4.1 SSW	0.3 SW	0.3 SW	6.9 WNW	6.1 W	7.8 WSW	4.4 NW	6 NW	5.5 SE	8.9 NW	9.2 W	5.9 WNW	2 S	4.2 S	3.2 NW	4.2 NW	4.2 SW	5.6 SW	5.3 N
12時50分	1.8 WSW	0.8 N	10 WNW	7.7 SW	6.2 SW	4.9 S	2.8 W	0.3 W	0.3 SW	0.3 SW	5.8 WNW	0.6 SSE	4.6 S	0.3 SSW	0.3 SW	5.8 WNW	8.9 WNW	7.3 W	4.8 WSW	6.1 NW	6.1 SSE	7.6 NW	8.5 WNW	5.9 WNW	1.8 WNW	4.9 SSW	3 NW	4 WNW	5.4 SW	4.3 SW	5.1 NNW
13時00分	2.2 W	0.6 N	9.4 NW	7.5 SW	7.5 SSE	5 SSE	3.9 NW	0.3 WSW	0.3 SW	0.3 SW	5.8 WNW	1.6 W	5.3 SSE	0.4 S	0.3 SW	4.7 WSW	6.5 NW	8.9 W	5.5 SW	6.8 WNW	5.5 SSE	8.6 WNW	9.3 WNW	7.2 WNW	3.4 W	4.8 SSE	2.6 NW	3.7 WNW	4.6 SW	4.6 SW	4.2 NNW
13時10分	2.5 W	1.7 WNW	6.9 NW	5.3 WSW	7.9 WSW	5.9 SSE	3.2 WNW	0.3 WSW	0.4 SW	1 SW	5.1 WNW	1.6 W	4.8 S	0.3 SW	0.3 WSW	3.9 WSW	5 NW	8.2 WSW	5.8 SW	5.2 WNW	6.8 SSE	8.9 WNW	10.9 WNW	6.6 WNW	2.3 W	5 S	2.6 NW	2.5 WNW	4 SSW	5.1 SW	3.7 NNW
13時20分	2.1 W	1.6 WNW	9.6 NNW	5.5 SW	8.5 S	5 SSE	3.3 W	0.3 SW	0.4 SW	7.2 SW	5.7 WNW	1.7 WSW	4.6 S	0.3 SW	0.3 WNW	4.5 WSW	4.2 WNW	7.8 WSW	4.7 SW	6.5 WNW	7.1 SSE	11 WNW	11.4 WNW	5.7 NW	2.5 W	5.6 S	1.1 NW	1.5 W	3.8 SSW	4.7 SSW	4.4 NNW
13時30分	2.6 W	0.4 WSW	7.9 NW	5.9 SW	8.7 SW	5.4 SSE	3.4 W	0.3 SW	0.3 SW	8 SW	5.4 WNW	2.7 WSW	3.7 S	0.6 SW	0.3 WNW	6.2 WNW	3.5 W	7.9 WSW	5.8 SW	5.5 SW	6.1 SSE	10.8 NW	10.3 WNW	9.8 WNW	2.7 WSW	5 SSE	1.8 NW	1.3 WNW	4.9 SSW	7.5 SW	3.6 NNW
13時40分	2.5 W	0.9 SSE	7.5 NW	6.8 SW	8.6 SW	5.1 S	3.1 W	0.3 SW	0.3 SW	6.8 SW	5.7 WNW	2 WSW	3.5 S	0.6 SW	0.3 WNW	5.2 W	3.8 SW	8 W	6.8 SW	6.9 WNW	7.3 SSE	11.4 WNW	10.8 W	11.2 WNW	1.8 NW	5.3 SE	1.2 NW	1.6 WSW	6 SW	6.8 SW	4.9 NNW
13時50分	2.2 WNW	0.4 ESE	8.5 NW	7.2 WSW	6.7 SW	4.4 S	2.7 W	0.3 SW	0.3 SW	6.4 SW	5.7 WNW	2.4 WSW	3.2 SSW	0.6 SW	0.3 WNW	4.6 WSW	5.2 SW	7 W	6.1 W	6.2 W	7.2 SSE	10.6 WNW	11.5 W	8.6 W	2.1 NNW	5.3 SE	2 NW	2.5 SW	6.7 SW	6.4 SW	4.3 NNW
14時00分	2.2 WNW	0.7 SSW	8.3 WNW	6.4 WSW	7 SSW	5.3 SSE	3 WSW	0.3 SW	0.3 SW	9.3 SW	6.4 WNW	3.4 WSW	4.1 S	0.5 SW	0.3 WNW	6.7 SW	4.4 SW	6.4 W	6.3 WSW	5.1 W	7.2 SSE	9.4 WNW	10.4 W	6.8 W	2.8 NW	4.8 SSE	0.3 NW	3.7 SW	5 SW	5.1 WSW	3.6 NNW
14時10分	1.8 WNW	0.9 SSW	11.5 WNW	7.4 SW	5.9 SW	5.1 S	3.5 SW	0.3 SW	0.3 SW	8.5 WSW	5.9 WNW	2.7 WSW	4.7 SSE	0.5 SSW	0.3 WNW	6.8 SW	3 SSW	6 WSW	5 WSW	6.1 WSW	7.2 SSE	10.5 WNW	12.3 W	6.9 NW	2.9 W	4.5 SSE	0.8 NW	3.8 SW	4.1 SW	4.4 WSW	4.2 NNW
14時20分	0.9 WNW	0.4 SSW	7.1 NW	7.4 WSW	5.1 SW	5.2 S	2.4 WSW	0.3 SW	0.3 SW	6.5 W	5.5 NW	2.9 WSW	4.4 SSE	0.3 SSW	0.3 WNW	8 WSW	2.3 SSW	6.8 W	5.8 W	6.2 WSW	7.3 SSE	11.8 WNW	11.2 W	6.7 NW	3 WNW	5.5 SSE	0.6 NW	2.7 SW	5.4 WSW	6.9 WSW	3.5 NNW
14時30分	1.4 WSW	0.5 NE	8.7 NW	7.2 SW	6 SW	4.4 S	3.9 WSW	0.3 SW	0.3 SW	5.8 W	5.5 NW	2.6 WSW	3.7 SSE	0.6 S	0.3 WNW	6.4 WSW	2 WSW	6.6 WSW	4.3 W	6.2 WSW	5.9 SSE	10 WNW	8.6 WNW	5.5 NW	3.3 SE	5.6 SE	0.3 NW	1.6 SW	4.7 WSW	5.9 WSW	4.2 NNW
14時40分	1.1 WNW	0.7 E	8.5 NW	8.5 SW	5.3 WSW	3.7 S	2.1 WNW	0.3 WSW	0.3 SW	4.5 W	5.7 WSW	2.8 SSE	4.6 SSE	0.6 SSE	0.3 WNW	4.9 W	2.5 SW	6.6 WSW	5.1 WNW	6.8 WSW	5.1 SSE	8.2 WNW	10.2 WNW	7.5 WNW	2.9 NW	5.7 SE	0.3 NW	2.5 WSW	5.7 SW	6.4 WSW	3.9 NW
14時50分	1.8 W	1.5 ESE	9.8 NW	7.4 SW	3.8 WSW	1.8 SSW	1.8 WNW	0.3 SW	0.3 SW	6.4 W	5.3 NW	2.4 WSW	3 S	0.6 S	0.3 WNW	4.7 WNW	2.9 SW	5.6 SW	6.7 WNW	5.5 WSW	5.3 SSE	9.4 WNW	9 WNW	6.9 WNW	3.3 NW	5.4 SSE	0.3 NW	3.4 SW	5 SW	8.8 WSW	4.1 NNW
15時00分	2 W	2.1 ESE	9.4 NW	6.8 WSW	4.3 SSW	4.8 WNW	3 WSW	0.3 SW	0.3 SW	9.4 WSW	6.1 NW	2 WNW	4.2 SSE	0.5 SSW	0.3 WNW	4.1 WNW	5.1 W	6 WSW	6.9 NW	5.1 WSW	4.8 SSE	8.8 WNW	10.1 W	7 WNW	4.8 SSE	5.9 SSE	0.3 NW	2.3 SW	5 WSW	9.8 WSW	4.6 NNW
15時10分	2.2 WNW	1.5 SE	10 NW	7.2 WSW	4.9 SW	5.4 SW	2.7 W	0.3 WSW	0.3 SSW	8.2 WSW	4.4 NW	2.1 WNW	4.8 SSE	0.5 SW	0.3 WNW	4 NW	6.5 W	6.1 SW	8.2 NW	5 WSW	5.9 SSE	9.1 WNW	9.2 WNW	5.4 WNW	4.7 NNW	6.1 SSE	0.8 NW	1.6 SW	5.7 SW	8.3 WSW	3.3 NNW
15時20分	2.3 WNW	0.6 SSW	8.3 NW	6.7 WSW	5.5 SW	4.9 SW	3.3 NW	0.3 SW	0.3 SSW	6.6 WSW	5.8 NW	1.9 WNW	5 SSE	0.4 SW	0.3 WNW	3.6 NW	6.2 W	5.1 SW	9.2 WNW	5.2 WSW	6.1 S	11.1 WNW	8.1 WNW	3.5 NW	4.2 NNW	5.3 SSE	0.3 NW	2.9 SW	4.8 WSW	8.1 WSW	3.2 NNW
15時30分	1.8 WNW	0.3 NNE	9.1 NW	6.6 WSW	6 SW	6 SW	3.8 NNW	0.3 WSW	0.3 SW	5.6 SW	6 WNW	0.7 WSW	5.8 SSE	0.3 SW	0.3 WNW	4.1 NW	6.2 WNW	5.6 SW	9.8 WNW	4.8 W	4.8 SSE	10.7 WNW	9.3 WNW	4.7 WNW	4.5 W	5 SSE	0.3 NW	3.9 WSW	4.6 WSW	9.8 WSW	3.2 NNW
15時40分	1.3 NW	0.8 NW	8.7 NNW	8.6 WSW	5.6 SW	5.7 SW	4.6 NNW	0.3 WSW	0.3 SW	6.4 SW	5.9 W	0.7 NW	6.5 SE	0.3 SW	0.3 WNW	4.6 W	4.1 W	6.8 SW	8.8 WNW	3.9 WSW	4.2 S	9 WNW	9.8 WNW	5.8 NW	3 NW	5.3 SSE	0.3 NW	3.1 WSW	6.4 WSW	9.8 WSW	3.7 NNW
15時50分	0.4 NW	1.6 NW	8.8 NNW	7.9 WSW	3.8 SW	6.2 SW	4.1 NNW	0.3 SW	0.3 SW	6.6 SW	6.8 W	2 WNW	7.3 SE	0.3 SW	0.3 WNW	4.6 W	4.6 W	5.5 SW	8 W	4.3 WSW	5.7 SSE	7.6 WNW	8.8 WNW	5.8 NW	3.1 NW	5.3 SSE	0.3 NW	2.5 WSW	5 SW	8.2 WSW	4 NNW

上段：平均風速 (m/s) 下段：風向

表 40m高・2017年3月・10分値⑤

	1日	2日	3日	4日	5日	6日	7日	8日	9日	10日	11日	12日	13日	14日	15日	16日	17日	18日	19日	20日	21日	22日	23日	24日	25日	26日	27日	28日	29日	30日	31日
16時00分	0.3 NW	0.6 W	8.6 NW	8.3 SW	3.4 WSW	4.9 SW	4.4 NW	0.3 SW	0.3 SW	4.7 SW	7.2 WNW	2.2 W	6.9 SE	0.3 SW	0.3 WNW	5.3 WSW	4.5 WSW	4.6 SW	6.8 WNW	4.5 WSW	4.7 SSE	7.5 WNW	7.8 WNW	7.5 NW	2.8 NW	4.3 SE	0.3 NW	3 W	4.9 SW	9.3 SW	3.5 N
16時10分	0.3 NW	0.3 W	8.8 NW	7.2 SW	3.2 WSW	6.9 WSW	5.2 NW	0.3 SW	0.3 SW	4.2 SW	6.4 WNW	2.8 W	6.3 SE	0.4 SW	0.3 WNW	6.7 SW	4 SW	3 WSW	6.6 WNW	5 W	5.4 SSE	9 WNW	8.1 WNW	5.6 NW	1.8 NW	5 SE	0.3 NW	2.5 W	4.6 SW	9.7 SW	2.9 NNW
16時20分	0.4 NW	0.3 W	7.5 NW	5.8 SW	2 WSW	8.4 WSW	3.8 NW	0.3 SW	0.3 SSW	3.7 SW	6.7 NW	2.4 WSW	4.8 SE	0.3 SW	0.3 WNW	5.2 SW	5.3 WSW	4.1 WSW	6.1 NW	4 WSW	5.7 S	7.2 WNW	9.1 NW	5.2 WNW	2 NW	5.7 SE	0.3 NW	2.5 NW	5.9 SW	8.8 SW	4.2 NNW
16時30分	0.7 NE	0.3 NW	8.4 NW	6.5 SW	2.3 WSW	9.5 WSW	3.3 NW	0.3 SW	0.3 SSW	3 WSW	4.9 NW	2.1 W	5.4 SE	0.3 SW	0.3 WNW	5.7 WSW	3.5 W	4.4 WSW	3.9 WNW	4.2 WSW	4.4 WNW	8.4 WNW	9.2 NW	5.6 WNW	1.9 NW	5.6 SE	0.3 NW	2 NW	4 WSW	7.8 SW	3.7 N
16時40分	2.3 SSE	0.6 NNW	6.4 NW	7.2 SW	1.7 S	9.6 WSW	3.7 WNW	0.3 SW	0.3 SSW	2.6 WSW	5.1 NW	1.2 WNW	4.2 SE	0.3 SW	0.3 WNW	5.5 WSW	2.9 WSW	4.1 SW	4.8 WNW	3.8 WSW	4.7 S	6.6 WNW	8.4 WNW	5.4 WNW	2.1 NNW	5.2 SE	0.3 NW	1.5 WNW	4.4 SW	7.2 SW	3.8 N
16時50分	3 SSE	1.7 NNW	6.6 NW	6.8 SW	1.9 SSE	10.4 SW	3.3 WNW	0.3 SW	0.3 S	2.4 WSW	5.4 NW	0.4 WNW	4.6 SE	0.3 SW	0.3 WNW	5.2 SW	2.6 WSW	4.4 SW	5.8 WNW	4 WNW	4.4 S	3.8 WNW	6.9 NW	4.2 W	2.4 NNW	4.8 ESE	0.3 NW	2.4 W	3.9 SW	7.2 SW	3.4 N
17時00分	3.1 SSE	1.4 NW	6.5 NW	6.3 SW	1.6 SE	9.1 SW	3.7 WNW	0.3 SW	0.3 S	2.5 SW	4.7 NW	0.7 WNW	4 SE	0.3 SW	0.3 WNW	3.1 SW	2.9 SW	5 SW	5.1 WNW	4.3 SW	4 W	4.2 WNW	6.2 NW	4.1 WSW	2 NNW	3.9 SE	0.3 NW	2.4 W	3.8 WSW	7.4 SW	2 N
17時10分	3 SSE	0.3 WNW	6.8 NW	4.5 SW	0.7 S	7.7 SW	2.1 WNW	0.3 WSW	0.3 SSW	1.1 WSW	5.5 NW	1.2 WNW	4.4 SE	0.3 SW	0.3 WNW	3.3 SW	2.1 WSW	4.1 SW	3.1 WSW	3.2 S	4.3 S	4 SW	6.4 NW	5 WSW	1.8 NNW	3.9 SE	0.3 NW	1.5 WNW	3.2 WSW	8.2 SW	2.8 N
17時20分	4.1 SSE	0.3 NNE	7.2 NW	4.2 SE	1 WSW	8.1 WSW	2.7 SSW	0.3 WSW	0.3 S	1.8 WSW	6.4 NW	1.8 NW	5.1 SE	0.3 SW	0.3 WNW	3.1 SW	3.7 WSW	4.4 WSW	3 WSW	3 S	4.4 SSE	4.1 SW	7.5 WSW	3.8 NNW	0.9 NNW	3.6 ESE	0.3 NW	1.3 W	4.5 WSW	8 SW	2.5 NNE
17時30分	4.5 SSE	0.4 E	8.4 NW	5 WSW	1.8 SSE	7 WSW	3.8 SW	0.3 WSW	0.3 S	1.2 WSW	6.1 NW	1.9 WNW	4.7 SE	0.3 SW	0.3 WNW	4.6 WSW	4.2 WSW	3.8 W	4.4 WSW	1.9 SW	3.5 S	4.5 SW	6.6 NW	2.3 WSW	2 NNW	2.3 SE	0.3 NW	3.6 WSW	4.5 WSW	8.8 SW	2.2 NNE
17時40分	5.1 SSE	2.2 NNE	9 NW	5.2 WSW	2 SSW	6.1 SW	5.4 SW	0.3 SW	0.3 S	2.5 WSW	7.6 NNW	2 NW	5.6 ESE	0.3 SW	0.3 WNW	3.9 SW	5.7 WSW	4.3 W	4.6 WSW	2 SSW	2.6 SSW	4.4 SW	6.6 NW	2.3 WSW	2 NNW	2.2 SSE	0.3 NW	3.4 WSW	5.6 WSW	7.1 SSW	1.8 N
17時50分	5.6 SSE	0.9 ENE	8.1 NW	4.6 SW	2.1 SSW	7.8 SW	4.5 SW	0.3 SW	0.3 S	1.1 WNW	5.9 NW	1.2 NW	5.3 ESE	0.3 SW	0.3 WNW	3.9 SW	5.3 WSW	3.3 W	4.1 WSW	2.6 SSW	1.5 SSW	3.2 SSW	6.5 NW	3 SW	1.8 NNW	1.5 SSE	0.3 NW	3.4 WSW	5.5 WSW	5.9 SSW	0.9 N
18時00分	4 SSE	1.2 WSW	8.7 NW	4.5 SW	2.2 SSW	9.1 WSW	5.3 SW	0.3 SW	0.3 SSE	1.9 NW	6 NW	0.3 NW	4.5 SE	0.3 SW	0.3 WNW	4.6 WSW	5.2 WSW	2.2 WSW	4.3 WSW	2 SW	1.6 SSW	5.4 SSW	6.3 NW	3.1 W	1.9 NNE	2.8 SSE	0.3 NW	3.2 WSW	4.8 W	5.4 SSW	0.9 NNW
18時10分	3.8 SSE	2.3 WSW	9.1 NW	5.3 WSW	2 SSW	7.6 SW	4.8 SW	0.3 SW	0.3 SSE	1.5 WNW	5.7 NW	0.3 NW	5.7 ESE	0.3 SW	0.3 WNW	3.7 WSW	5.8 WSW	3.8 SW	4.7 WSW	2.4 S	1.8 S	6.9 WSW	6 NW	2.7 WSW	2.4 N	1.8 SE	0.3 NW	2.6 WSW	4.8 WSW	5.4 SSW	1.6 NW
18時20分	4 SSE	1.6 WSW	9 NW	5.7 WSW	2.4 SW	7.6 WSW	4.2 SW	0.3 SW	0.3 SSE	2 NW	4.7 NW	0.3 NW	5.6 ESE	0.3 SW	0.3 WNW	5.2 WSW	6.6 WSW	5.4 WSW	4.4 SW	2.4 S	1 S	6.7 WSW	5.6 NNW	4 WNW	2.4 NNE	0.8 SSW	0.3 NW	2.9 WSW	4.9 WSW	5.4 SW	1.9 NW
18時30分	4.7 SE	0.4 SSW	8.3 NW	6 WSW	2.1 SSW	8.6 SW	4.1 SW	0.3 SW	0.3 S	3.1 NW	5 NW	0.3 SSW	4.2 ESE	0.3 SW	0.3 WNW	4.7 WSW	7.7 WSW	4.1 WSW	3.2 SW	2.5 S	1 SSW	6.6 WNW	6.2 NNW	2.3 NW	2.5 NNE	2 W	0.3 WNW	1.7 WSW	4.4 WSW	6.1 WSW	1.5 NW
18時40分	3.7 SE	0.5 SSE	8.5 NW	6.4 WSW	1 S	8.7 SW	3.4 SW	0.3 SW	0.3 S	3 NW	5.1 NW	0.3 SE	3.5 SE	0.3 SW	0.3 WNW	7.9 W	7.9 W	5 W	2.8 SW	3 SE	1.4 S	6.2 WNW	5.4 NNW	1.6 W	2.7 NNE	3 WSW	0.3 NW	4.7 WSW	8.6 W	2.2 WNW	
18時50分	2.9 ESE	0.4 ENE	9 NW	5.9 WSW	0.9 S	10.4 WSW	3 WSW	0.3 SSW	0.3 SSW	1.9 WNW	4.5 NW	1 SSE	4 SE	0.3 SW	0.3 WNW	2.4 W	8.5 W	2.4 W	3.1 SW	1.8 S	0.5 NW	4.4 NNW	6.6 WNW	1.7 NE	1.9 W	2.5 NW	0.3 W	5.1 WSW	7.5 WNW	2 WNW	
19時00分	2.1 SSE	0.4 NNE	8.7 NW	6.8 WSW	2.1 SSE	9.1 WSW	3.1 WSW	0.3 SW	0.3 SSW	2.7 W	4.1 NW	1.2 SE	3.7 SE	0.3 SW	0.3 WNW	2.2 W	8.2 W	2.2 SW	4.2 SSW	2.9 ESE	0.3 WNW	4.1 NNW	7 NNW	2.2 NNE	1.8 WSW	2.5 NW	0.3 WSW	4.8 WSW	9.2 W	2.1 NW	
19時10分	3.6 SSW	1.3 NNW	9 NW	6 WSW	2.1 SE	9.7 WSW	3.5 WSW	0.3 SW	0.3 SSW	4.2 WNW	4.6 NW	1.4 S	3.8 ESE	0.3 SW	0.3 WNW	2.5 W	7.4 W	2.7 SW	2.3 SSW	1.6 SE	0.3 S	5 WNW	6.7 NNW	0.7 NW	1.3 NNE	2.6 S	0.3 NW	4.6 WSW	7.1 W	1.2 NW	
19時20分	4.8 S	2.1 NNW	9.3 NW	6.2 WSW	2.9 SSE	9.2 WSW	4.3 SW	0.3 SW	0.3 SW	3.1 WNW	5.5 NW	0.7 SSE	3.5 SE	0.3 SW	0.3 WNW	2.7 W	6.2 W	3.6 SSW	2.1 S	1.3 SE	0.3 S	5.6 W	6 NNW	2.2 N	1.2 N	1.8 SE	0.3 NW	3.7 SSE	7.8 WSW	1.2 SW	1.2 NW
19時30分	5.7 SSE	2.2 NNW	9 NW	5.4 WSW	3.4 WSW	10.4 W	4.9 SW	0.3 SW	0.3 S	3.5 WNW	5.6 NW	0.7 SSW	4.7 ESE	0.3 SW	0.3 WNW	3.7 W	5.4 W	4.1 SW	1.9 SW	0.8 ESE	0.3 S	5.5 W	5.2 NNW	2.4 N	0.6 N	2 SE	0.3 NW	4 SSE	5.8 SW	1 NNW	
19時40分	5.6 SSE	1.9 NNW	8.9 NW	5.5 WSW	4 SE	8.9 WSW	5.4 SW	0.3 SW	0.3 SW	4.1 W	5.5 NW	0.6 SSW	6 ESE	0.3 SW	0.3 WNW	2.9 W	4.8 W	5.3 SW	2.2 SSE	0.6 SSE	0.3 SSW	4.2 WSW	5.6 NNW	2.3 NNW	0.3 NNW	3.4 SSE	0.3 NW	1.9 SE	2.7 SW	4.5 SSW	0.4 NNW
19時50分	5.5 SSE	2.3 NW	8.6 NW	5.9 WSW	4.8 SE	8.3 WSW	4.7 WSW	0.3 SW	0.3 SSW	2.6 W	5 NW	0.7 SSE	3.2 SSE	0.3 SW	0.3 WNW	1.8 W	3.8 WSW	5.2 SW	2.5 SSW	0.6 SSE	0.9 S	3.8 W	4.1 NNW	2.3 NNW	0.4 NNW	2.7 SE	0.3 NW	2.2 SE	1.8 SSW	3.1 SSW	0.6 NNW

上段：平均風速 (m/s) 下段：風向

表 40m高・2017年3月・10分値⑥

	1日	2日	3日	4日	5日	6日	7日	8日	9日	10日	11日	12日	13日	14日	15日	16日	17日	18日	19日	20日	21日	22日	23日	24日	25日	26日	27日	28日	29日	30日	31日
20時00分	4.9 SSE	2.2 WNW	8.2 NW	6.3 WSW	5.8 SSE	10.2 WSW	6.2 WSW	0.3 SW	0.3 SSW	3.6 W	5.2 NW	1.9 SSE	3.5 SSW	0.3 SW	0.3 WNW	2.8 W	6 W	6.3 SW	3 SSW	0.6 S	0.4 S	2.6 WSW	4.1 NW	2.3 NNW	0.3 NNW	0.6 SE	0.3 NW	2 SE	2.1 SSW	3.5 SSW	0.9 NW
20時10分	5.4 S	1.4 NNW	7.6 NW	5.5 WSW	5.8 SE	8.9 W	6.4 WSW	0.3 SW	0.3 S	6.4 WSW	4.9 NW	1.9 SSE	4.3 SSE	0.3 SW	0.3 WNW	1.5 W	3.9 W	6.9 WSW	3.5 SW	0.4 SSW	0.3 S	2.2 WSW	4.4 NW	1.5 NNW	0.3 NNW	0.4 NNW	0.3 NW	3 SE	3.4 SSW	2.4 SSW	0.8 NW
20時20分	6 SSE	1.9 NNW	8.1 NW	6.2 WSW	6.3 SSE	9.8 W	4.7 WSW	0.3 SW	0.3 S	6.6 WSW	4.9 NW	1.4 SSE	4.2 SSE	0.3 SW	0.3 WNW	2.6 W	6 W	6.8 WSW	3.6 SW	0.4 S	0.3 S	2.5 WSW	3.9 NW	3 WNW	0.3 NNW	0.3 NW	0.3 SSE	1.9 SSW	4.2 SSW	2.1 SSW	0.3 WNW
20時30分	6 SE	1.5 NNW	7.9 NW	4.9 WSW	7.1 SSE	10.3 W	4.6 WSW	0.3 SW	0.3 SSW	7 WSW	5 NW	0.7 SSE	4.6 SE	0.3 SW	0.3 WNW	3.2 W	5.1 WSW	6.3 WSW	3.9 SW	0.3 N	0.3 S	4.3 WNW	4.3 NW	1.4 W	0.3 NNW	1.4 SSW	0.3 NW	1.6 SSE	2.3 S	3.3 WSW	0.4 W
20時40分	4.9 SE	2.2 NNW	7.4 NW	4.7 WSW	6.3 SSE	8.6 WSW	4.9 SW	0.3 SW	0.3 S	6.3 WNW	4.9 NW	1.7 SSE	4.7 SE	0.3 SW	0.3 WNW	3.4 W	5.2 W	6.3 WSW	3.3 SW	0.4 S	0.3 S	6.5 W	3.5 NW	1.6 W	0.3 NNW	2.3 SSW	0.3 NW	0.9 SSE	2.3 SSW	3.8 SSW	0.4 S
20時50分	3.5 SSE	2.2 NNW	7.7 NW	4.1 WSW	6 SSE	9 WSW	4.8 WSW	0.3 WSW	0.3 S	4.2 WNW	5 NW	1.6 S	4.1 SSE	0.3 SW	0.3 WNW	2.5 W	4.2 W	5.7 WSW	4.6 SW	0.3 N	0.3 S	4.5 WNW	2.7 NW	2.7 W	0.7 SSW	2.5 SW	0.3 NW	0.8 SSE	3.2 SSW	3.8 SSW	1.2 S
21時00分	5.3 SSE	1.8 NNW	8.1 NW	3.5 WSW	6.3 SSE	7.5 WSW	4.9 WSW	0.3 SW	0.3 S	5.4 WNW	4.6 WNW	2.1 S	4.5 SSE	0.3 SW	0.3 WNW	3 W	4.9 W	5.8 WSW	3.5 SW	0.5 ESE	0.3 S	4.6 NW	2.7 NW	3.2 W	2.1 SSE	1.3 W	0.3 NW	1.7 SSE	3.2 SSW	4.7 SSW	1.3 SSE
21時10分	5.8 SE	0.3 W	7.7 NW	3.3 SW	6 S	6.8 SW	5.3 WSW	0.3 SW	0.3 SSW	6.3 WNW	3.7 WNW	2.6 S	5.6 SE	0.3 SW	0.3 WNW	2.2 SW	4.4 W	5.9 WSW	3 SW	0.6 SE	0.3 S	6.6 WNW	3.1 NW	2.7 WNW	2 SSE	0.8 S	0.3 NW	0.8 SSE	3.2 SSW	4.2 SSW	1.7 SSE
21時20分	6.2 SE	0.6 WNW	7 NW	2.9 WSW	5.2 SSE	6.8 SW	5.1 SW	0.3 WSW	0.3 S	7.1 WNW	3.1 NW	2.3 SSW	5.3 SE	0.3 SW	0.3 WNW	4.6 WSW	4.2 W	7 WSW	4.3 SW	2.1 SE	0.3 S	6.9 WNW	3.2 NW	3.2 NW	3.2 S	1 S	0.3 NW	1.5 SE	2.7 SSW	4.8 SSW	1.4 SSE
21時30分	6.3 SE	0.6 NW	6.8 NW	3.2 SSW	5.6 SSE	6.3 SW	5 SW	0.3 WSW	0.3 SSW	6.3 WNW	2.5 NNW	2 S	5.5 SSE	0.3 SW	0.3 WNW	3.4 WSW	5.2 W	7.3 WSW	4.7 SW	1.8 SE	0.3 S	5.5 WNW	2.2 WNW	2.9 NW	3.2 S	0.4 SW	0.3 NW	2.5 SSE	3.2 WSW	5 SSW	1.2 S
21時40分	5.3 SE	1.6 N	6 NW	2 SSE	5.4 SSE	6.2 SW	4.2 SW	0.3 WSW	0.3 S	4.8 WNW	2.8 NW	3.1 SSW	5.3 SE	0.3 SW	0.3 WNW	4 WSW	3.5 WSW	6.6 WSW	5.2 SW	1.3 SE	0.3 S	4.6 NW	1.9 W	2.3 NW	5.6 SSW	0.3 WNW	0.3 NW	1.9 SSE	2.8 SSW	3.6 SSW	2.2 S
21時50分	5.2 SSE	0.8 NNW	5.6 NW	2.3 SSW	5.5 SSE	5 WSW	4.1 WSW	0.3 W	0.3 S	4 WNW	3 NW	3 SSW	4.8 SSE	0.3 SW	0.3 WNW	3.8 SW	2.9 WSW	6 WSW	5.9 WSW	2.4 SE	0.3 S	5.1 NW	1.3 W	1.9 SW	5.6 SSE	0.3 WNW	0.3 NW	1.4 SSE	4.1 SW	3.9 S	1.2 S
22時00分	6.9 SE	1.2 N	4.9 NW	2.9 SW	5.1 SSE	6.8 W	4.2 WSW	0.3 W	0.3 S	4.1 WNW	3.1 NW	0.9 SSW	5.1 SSE	0.3 SW	0.3 WNW	4.4 SW	3.7 W	7 WSW	5.8 WSW	2.7 SE	0.3 S	5.3 NW	0.7 W	1.5 SSW	4.9 SSE	0.4 NW	0.3 NW	0.8 SSE	2 S	4 S	0.4 S
22時10分	4.1 S	2.2 N	5.6 NW	2.6 SSW	4.4 SSE	5.4 W	3.8 WSW	0.3 WSW	0.3 SSW	3.2 NW	2 NW	0.6 S	3.9 SE	0.3 SW	0.3 WNW	4.2 SW	3.4 WSW	7.2 WSW	5.6 WSW	2.8 SE	0.3 S	5.5 NW	2.4 W	0.5 SSW	5.3 SSE	0.8 NW	0.3 NW	0.4 SSE	2.3 SSW	4.1 SSW	0.3 S
22時20分	2.3 SW	1.7 NNW	6.2 NW	2.1 S	3.8 S	5.3 W	3.3 WSW	0.3 WSW	0.3 SSW	2.9 NW	2 WNW	1.9 SE	2.4 SSE	0.3 SW	0.3 WNW	3.5 WSW	2.8 WSW	5.2 SW	5.6 WSW	3.1 SE	0.3 S	5.5 NW	2.2 W	1.6 SW	5.5 SSE	1.7 NW	0.3 NW	0.3 SSE	2.3 SSW	3.5 SSW	0.3 S
22時30分	2.6 SSE	2.3 NW	5.6 NW	2.3 SSE	3.6 W	6.6 WSW	4.3 WSW	0.3 WSW	0.3 SSW	4.5 NW	2.2 NNW	0.7 SSE	3.7 S	0.3 SW	0.3 WNW	3.8 W	3.4 WSW	5 SW	5.7 WSW	3.5 SE	0.3 S	7.3 WNW	2.6 W	2.1 SW	5.5 SSE	1.1 NNW	0.3 NW	0.3 SSE	2.5 SSW	3.1 SSW	0.3 ESE
22時40分	3.5 SE	1.4 NW	5.2 NW	2.4 S	3.4 SSE	6.8 WNW	4.3 WSW	0.3 WSW	0.3 SW	5.1 NW	2.3 NNW	0.3 WSW	3.8 SSE	0.3 SW	0.3 WNW	4.9 WNW	3.5 SW	6.2 SW	6 SW	3.6 SSE	0.3 S	7.2 W	2.6 W	2.9 WSW	6.6 SSE	1.4 NNW	0.3 NW	0.3 SW	4 SSW	4 SSW	0.3 E
22時50分	3.1 SSE	2.2 NW	5 NNW	2.6 SSE	3.3 SSE	5.8 WNW	4.1 WSW	0.3 WSW	0.3 SW	4.5 WNW	2.7 WSW	0.4 SSE	4.8 SE	0.3 SW	0.3 WNW	4.4 NW	3.4 WSW	5.4 WSW	5.7 SW	3.4 SSE	0.3 S	4.4 WNW	2.9 W	2.9 W	6.7 SSE	0.8 NNW	0.3 NW	0.3 SSW	3.8 SSW	3.3 SSW	0.3 E
23時00分	2.7 S	2.2 NW	5.3 NNW	2.5 SSE	3.5 SSE	6.7 NW	4 WSW	0.3 WSW	0.3 SSW	4.8 WNW	3.4 WSW	0.4 SSE	5.3 SE	0.3 SW	0.3 WNW	4.5 NW	3.9 WSW	4 SW	4.7 SW	4.8 SSE	0.3 S	5.3 WNW	2.6 W	2.4 W	6 SSE	1 NW	0.3 NW	0.3 SSW	3 SSW	2.4 SSW	0.3 E
23時10分	2.3 SSW	2.3 NW	4.3 NNW	2.7 SSE	3.9 SSE	7.2 NW	4.4 WSW	0.3 WSW	0.3 SSW	4.9 WNW	2.6 W	0.4 NE	5.2 SE	0.3 SW	0.3 WNW	4.3 NW	4.4 WSW	4.8 SW	4.7 SW	4.2 SE	0.3 S	6.6 W	3.8 WSW	2.2 WNW	5.8 SSE	2.6 NW	0.3 NW	0.3 NW	3.6 SSW	4 SSW	0.3 N
23時20分	2.6 S	2.1 NNW	3 NW	2.3 SSE	4 SSE	6.9 NW	4.3 WSW	0.3 SW	0.3 SSW	5.2 WNW	2.3 W	0.5 NE	5.4 SSE	0.3 SW	0.3 WNW	4.7 W	3.9 WNW	4.4 WSW	3.7 SW	5 SE	0.3 S	5.7 W	3.8 WSW	2 WNW	6.8 SSE	2.3 NW	0.3 NW	0.9 SW	2.7 SSW	4.6 SSW	0.3 NNW
23時30分	2.2 SSW	2.1 NNW	2.5 NW	2.6 SSE	3.4 SSE	7.1 NW	4.3 WSW	0.3 WSW	0.3 S	4.6 WNW	2.2 W	6.7 SE	6.7 SE	0.3 SW	0.3 WNW	3.9 W	3.9 WNW	6.4 WSW	2.9 WSW	4.7 SE	0.3 S	4.3 W	3.4 W	2.7 WNW	6.2 SSE	1.7 NW	0.3 NW	3.6 NNW	2.4 SSW	4.2 SSW	0.3 NNW
23時40分	1.2 SE	3.5 NNW	1.9 NW	3.5 SSE	4.1 SSE	6.8 NW	3.8 WSW	0.3 WSW	0.3 S	2.6 WNW	1.9 NW	3.4 ESE	5.8 SE	0.3 SW	0.3 WNW	3.4 W	2.7 WNW	5.2 WSW	3.5 WSW	3.3 S	0.3 S	2.7 W	4.6 W	2.8 WNW	6.5 SSE	1.2 NW	0.3 NW	5.1 NNW	2.4 SSW	3.5 SSW	0.3 NNW
23時50分	3.3 SSE	4.2 NW	2.3 WNW	3.1 SSE	4.8 SW	5.7 WNW	3.5 WSW	0.3 WSW	0.3 SSW	2.4 WNW	2.2 W	2.7 SE	5.5 SSE	0.3 SW	0.3 WNW	3.3 W	2 W	4.5 WNW	3.9 SW	4.1 SE	0.3 S	3.2 WNW	3.7 W	2.9 WNW	5.9 SSE	1.1 NNW	0.3 NW	4.4 SSW	3 SSW	3.7 SSW	0.3 NNW

上段：平均風速 (m/s) 下段：風向

表 40m高・2017年4月・10分値①

	1日	2日	3日	4日	5日	6日	7日	8日	9日	10日	11日	12日	13日	14日	15日	16日	17日	18日	19日	20日	21日	22日	23日	24日	25日	26日	27日	28日	29日	30日	31日
0時00分	0.3 NNW	0.5 SW	2.2 SSE	2.3 NNW	2.3 SSE	3.7 SSE	6.1 S	2.4 SSE	5.3 WSW	7.9 NW	8 ESE	1.6 NNW	5.4 W	3 S	5.5 SSE	5.2 SW	5.1 SW	6.5 SSE	3 S	0.3 WSW	4.5 SE	3 WSW	2.2 NW	0.3 SE	10.2 SE	3.2 SSE	3.7 SW	4.7 SSW	5.3 SSE	4.2 WSW	
0時10分	0.3 NNW	1 SW	2 SE	2.4 NW	1.9 SSE	3.7 SSE	6.2 S	1.4 ENE	6.6 WSW	6.9 NW	8.9 ESE	1.3 NW	5.3 W	3.3 SSW	5.1 S	5.2 SW	5.3 SSW	12.7 SSE	2.8 SSW	0.3 WSW	2.4 SSE	1.5 WSW	0.5 WNW	0.3 SE	10.3 SE	3.4 S	2.8 SSW	5 SSW	5.7 SSE	3.5 SW	
0時20分	0.3 NNW	0.6 SSW	1.6 SE	3.2 N	1.3 SSE	3.2 S	6.5 SSE	3 NW	5.7 WSW	6.5 NW	10.2 ESE	0.4 N	5.7 W	1.4 S	5.3 SSE	5.6 SW	4.6 SSW	14.8 SE	2.7 S	0.3 WSW	2.8 S	2.1 WSW	1.8 NW	0.3 SE	9.2 SE	3.6 SSE	2.1 SW	5.2 SSW	5.2 SSE	4.5 SW	
0時30分	0.3 NNW	0.5 SSW	1.6 SE	3.8 N	0.5 SE	3.6 S	6.2 WNW	1.7 WSW	4.8 NW	6.6 NW	9.2 ESE	0.3 SSE	5.4 WSW	2.8 S	5.6 SSE	5.1 SW	3.8 SSW	12.6 SSE	4.4 SW	0.3 WSW	2.9 SSE	1.6 SSW	3.1 NNW	0.3 SE	9.4 SE	3.6 SW	1.9 SSW	4.7 SSW	4.5 SSE	4.3 SW	
0時40分	0.3 NNW	0.9 SW	1.2 SSE	3.1 NW	1.9 S	4 SSE	6.6 ENE	0.4 WSW	4.6 SW	6.9 NW	9 ESE	0.3 SSW	5 WSW	2.3 S	5.1 S	5.1 SW	3.7 SSW	11.2 SSE	4.2 SW	0.3 SE	3.6 SSE	1.5 SSW	3.7 NNW	0.3 SE	9.7 SE	3.5 SSE	1.2 SSW	5.1 SSW	4.6 SSE	2.1 S	
0時50分	0.4 NNW	0.5 SW	1.1 S	1.9 NW	2.1 SE	4 SSE	6.8 SSE	0.6 N	5.4 WSW	6.5 NW	9.4 ESE	0.8 SE	5 W	1.6 SSE	4.4 S	5 SW	3.4 SSW	11.7 SSE	4 W	0.3 WSW	3.7 ESE	2.8 SSW	4 NNW	0.3 SE	9 SE	3.7 SSE	1.9 SW	5.4 SSE	4.6 SSE	1.4 S	
1時00分	0.4 NNW	0.9 SSW	0.9 S	0.8 NW	2.1 SSE	3.5 SSE	6.5 SSE	1 SSE	5.2 SW	5.6 NW	10.7 ESE	1.3 SSW	4.2 W	3.5 SE	4.6 S	4.9 SW	3.2 S	14 SE	4.1 W	0.3 WSW	3.3 ESE	3.6 SSW	3.5 NNW	0.3 SE	10.1 SE	3.4 SSE	2.2 SSW	5.4 SW	4.5 SSE	2.2 SSW	
1時10分	0.3 NNW	1.7 SW	1.5 SSE	2 N	1.8 S	3.4 SSE	5.5 SSE	4.3 SE	4.3 SW	6.5 NW	11 SE	1.4 WSW	3.6 W	2.9 SE	3.9 S	4.1 SSW	2.2 SSE	11.6 SE	2.1 WSW	0.3 SE	2.1 SE	4.4 SSW	2.7 NNW	0.3 SE	10.5 SE	3.8 S	2.1 SW	4.9 SW	4.7 SSE	3.7 SW	
1時20分	0.3 NNW	2 WSW	1.5 SE	2.5 NNE	1.7 S	3.9 SSE	5.4 SSE	3.1 SSE	4.8 WSW	6.7 NW	10.9 SE	4.4 W	5 S	3 SSE	3.9 S	3.7 SW	2.8 SSE	13.1 SE	1.6 W	0.3 WSW	2.2 SE	4.5 SSW	2.5 NW	0.3 SE	10.1 SE	4.2 S	1.6 SW	4.4 SW	4.7 SSE	2.4 SSW	
1時30分	0.3 NNW	2 WSW	1.5 SE	2.6 N	1.3 SSE	3.8 SSE	6.3 SSE	2.5 NW	3.2 WSW	6.5 NW	11.2 SE	6.5 W	4.7 W	2.4 S	3.5 S	3.6 SSW	3 SSE	14 SE	1.5 N	0.3 WSW	2.2 SE	4 SW	2.6 NW	0.3 SE	8.5 SE	4.2 S	0.7 SSW	4.6 SW	5.3 SSE	1.7 S	
1時40分	0.3 WNW	2.2 SW	1.7 SE	3.1 N	1.1 SSE	4 SSE	6.3 WNW	1.4 WSW	3.6 WSW	7.3 NW	10.9 SE	6.7 WSW	4.2 WSW	3.5 SW	3.1 S	3.4 SSW	4 SSE	11.9 SE	1.3 S	0.3 WSW	1 SE	3.6 SSW	4.4 NNW	0.3 ESE	8.5 SE	4 S	0.8 SW	5.2 SW	5.5 SSE	1.8 S	
1時50分	0.3 WNW	2.7 SW	1.7 SE	2.9 N	0.7 S	3.9 SSE	5.6 SSE	0.5 SW	3.7 WSW	6.4 NW	12.8 SE	6.8 SW	5.9 W	3.5 SSW	2.6 S	4.1 SW	3.1 SSE	13 SSE	0.9 NE	0.3 WSW	0.6 SE	3.1 S	5.4 NNW	0.3 E	7.4 SE	3.7 SW	0.7 SW	5.6 SW	5.5 SSE	2.6 SW	
2時00分	0.3 NW	3.1 WSW	2.4 SE	2.7 NNW	1.1 S	3.2 SSE	6.2 SSE	2.5 SE	3.7 SW	6.8 NW	12.2 SE	6.2 SW	4.8 WSW	2.4 S	2.4 SSE	3.8 WSW	3.7 S	13.8 SE	0.9 NW	0.3 WSW	0.8 ESE	3.4 SSW	4.8 NNW	0.3 ESE	5.8 SE	4 SSW	1.3 SSW	5.5 WSW	5.3 SSE	3.4 SSW	
2時10分	0.3 NW	1.6 WSW	1 SSE	2.4 N	1.3 S	3.3 SSE	6.6 SSE	4.1 SSE	2.9 SW	6 NW	12.1 SE	4.9 SW	5.4 WSW	2.6 SW	3.2 SSE	3.9 SW	3.7 SSW	10.8 SSE	1.7 W	0.3 WSW	0.8 SE	3.4 S	4.6 NNW	0.7 SE	5.9 SSE	3.3 SSW	1.6 WSW	6.1 SSW	5.5 SSE	3.1 SSE	
2時20分	0.3 NW	1 SW	1.5 SSW	2 N	1.8 SE	3.4 SSE	5.5 S	4.8 SSE	4.1 SW	6.1 NW	11.7 SE	4.3 SW	5.9 WSW	3.2 SW	3.7 SSE	5.7 SW	3.1 SSW	7.9 SSE	1.9 SSE	0.3 ESE	1.2 SSE	3.4 SSW	4.3 NNW	2.1 SE	5.2 SSE	4 SW	3.3 SW	6.4 SW	5.3 SSE	3 SSW	
2時30分	0.3 NW	1 SW	0.9 S	1.3 N	1.4 SSE	4.1 SE	5.5 SSE	5.8 SSE	4.2 SW	6.7 NNW	12.4 SE	4 SW	6.7 WSW	5.4 W	4.1 SE	3.9 SW	3.3 S	10.4 SSE	1.6 N	0.3 WSW	0.6 E	4 SSW	4.4 NNW	1.8 SE	5.1 SSE	3.6 SW	2.3 SW	6.7 SW	5.6 SSE	2.7 SW	
2時40分	0.3 NW	0.9 SW	0.6 SSW	1.9 N	1.1 S	4.7 SE	5.8 SSE	7.9 SSE	4.3 SW	6.1 NNW	13.1 SE	4.4 SW	6.1 WSW	4.1 WSW	4.7 SSE	6.5 SW	3.3 S	12 SSE	3.8 SSW	0.3 SSE	1.2 SSE	4.7 SW	4.9 NNW	1.9 SE	4.9 SE	3.2 SSW	1.9 SSW	5.6 SSE	5.2 SSE	3 SSW	
2時50分	0.3 WSW	1 SW	0.7 SSW	0.9 N	0.8 S	4.2 SE	5.7 SSE	6.4 SE	4 SW	5.9 NNW	14.3 SE	4.4 SW	5.2 WSW	3.2 SW	4.1 SSE	5.5 WSW	3.2 SSW	13.2 SE	2.9 S	0.3 WSW	0.6 S	5 SW	5.1 N	1.8 SE	5.4 SE	2.6 SSW	1.2 SSW	6.5 SSW	5.1 SSE	3.2 SSW	
3時00分	0.3 SW	0.5 SW	1.1 SW	0.6 NNW	0.8 S	4.2 SE	5.1 SSE	6.6 SE	3.5 SSW	5.1 NNW	14.7 SE	5.4 SW	5.8 SW	5.2 SW	4.2 SSE	4.9 SW	3.1 SSE	13.1 SE	2.9 SE	0.3 WSW	1.1 SE	6 SW	4 N	0.9 SSE	5.1 SE	2.4 SSW	0.5 SSW	7.3 SW	5 SSE	2.7 SW	
3時10分	0.3 SW	0.5 SSW	0.3 SSW	0.5 N	0.5 S	3.7 SE	5.4 SSE	3.8 S	3.3 SSW	4.4 NNW	16.2 SE	5.3 SW	5.2 SW	2.7 SW	4.3 SSE	3.1 S	3.2 S	12.9 SE	2.8 SSE	0.3 WSW	1.5 SSE	6.1 WSW	3.4 N	0.3 SSE	5 SE	1.9 S	1.1 S	6.7 SW	4.8 SSE	2.6 SW	
3時20分	0.3 SW	0.4 SSW	0.5 SSE	1.3 N	0.6 SSE	3.8 SE	5.1 SSE	3.7 W	3.6 SSW	3.5 NNW	15.8 SE	5.5 SW	6 SW	5.6 SW	4.4 SSE	4.9 WSW	2.6 SSE	16 SE	2.7 SW	0.3 WSW	1 SE	6 SW	3.6 NNW	0.7 SE	4.4 SE	1.8 SSW	2.5 S	6.5 SW	5 SE	2.6 SW	
3時30分	0.3 SW	0.6 S	1.2 S	2.5 N	0.7 SSE	3.3 SE	4.8 SSE	3.8 SW	4.4 SW	3.7 NNW	15.6 SE	5.9 SW	6.6 SW	4.1 SW	4.5 SE	4.7 SW	2.5 SE	10.7 SSE	1.7 ESE	0.3 ESE	1.2 ESE	6.5 SW	3.1 N	0.4 SSE	4.4 SE	1.8 SSW	3.6 SSW	6.2 SW	5.4 SE	1.4 S	
3時40分	0.3 W	0.5 SSE	1 SSE	1.5 N	1.2 S	3.2 SE	5.8 WSW	1.5 WSW	3.8 SW	3.5 NW	14.6 SE	5.8 WSW	6 SW	3.7 SW	5.6 SSE	3.4 SW	3 SE	7.9 SSE	1.6 ESE	0.3 WSW	1 W	6 SSW	2.8 NNE	1 SSE	4.3 SE	2.2 S	3 SSE	5.7 WSW	5.4 SSE	3.2 S	
3時50分	0.3 NNW	0.4 S	0.6 SSE	0.7 N	0.7 SSE	2.8 SE	5.9 SSE	3.4 S	4.7 SW	3.5 NW	16.4 SE	5.9 WSW	5.5 SW	4.6 SW	5.9 SSE	4.3 WSW	3 SSE	12.3 SSE	2 ESE	0.3 WSW	0.7 SSE	6.3 SW	3.2 NNE	0.4 S	4 SSE	2.3 SSE	3.1 SSE	5.8 WSW	4.5 SSE	3.6 SSW	

上段：平均風速 (m/s) 下段：風向

表 40m高・2017年4月・10分値②

	1日	2日	3日	4日	5日	6日	7日	8日	9日	10日	11日	12日	13日	14日	15日	16日	17日	18日	19日	20日	21日	22日	23日	24日	25日	26日	27日	28日	29日	30日	31日
4時00分	0.3 NNW	0.5 SE	0.7 SE	0.5 NNW	1.7 SE	3.1 ESE	5.6 SSE	3.7 S	4.6 SW	3.6 NW	18.5 SE	6 WSW	5.2 SW	4.2 SW	5.3 SSE	3.1 SW	2.9 SSE	20.6 SE	2.7 SE	0.3 WSW	1.8 SE	5.4 SW	3.2 N	0.4 SSE	3.2 S	3.1 SE	2.8 SSE	4.4 WSW	4.8 SSE	3.4 S	
4時10分	0.3 NNW	0.4 ESE	0.6 S	0.9 N	1.1 SSE	3.5 SE	4.7 SSE	4 SSE	3.7 SW	3.5 NW	17.5 SE	5 WSW	5.4 WSW	5.3 SSW	4.6 S	3 SW	2.3 SE	22.2 SE	2 S	0.3 WSW	2.4 SE	4.2 SSW	3.4 N	0.6 SE	2.8 SW	3.8 SSE	2.5 S	4.2 WSW	4.9 SSE	3.2 S	
4時20分	0.4 N	0.3 ESE	0.4 SSE	1.6 N	0.8 SSE	4.2 SE	4 SSE	2.5 SSE	4.6 SW	3.6 NW	18.9 SE	4.5 WSW	4.8 WSW	5.2 SW	4.5 S	2.8 SW	1.9 SSE	19.2 SE	3.1 SW	0.3 WSW	2.3 S	3.6 SSW	3.5 N	0.4 SE	3.2 SSW	3.8 SSE	2 S	3.9 WSW	4.1 SSE	3.5 SSW	
4時30分	0.3 NNE	0.4 SSE	0.4 SSE	1.7 NNW	0.7 SSE	4.4 SE	4 SSE	2.5 SW	3.4 SW	3.7 NW	20.3 SE	4.6 WSW	5.4 SW	4.8 SSW	4.6 S	3.3 SW	1.9 SSE	17.7 SE	3.2 S	0.3 WSW	2.8 SSE	5.2 SSW	4 N	0.3 SE	2.8 S	4 SSE	2.1 S	4.8 WSW	4.2 SSE	3.5 SW	
4時40分	0.4 NNW	0.4 SSE	0.6 SSE	0.7 WNW	1.2 SSE	4.6 SE	4.8 SSE	2.4 SSW	2.9 SW	3.7 NW	19.7 SE	5.1 WSW	4.6 SW	6.4 SW	4.4 S	3.3 SW	2 SSE	17.1 SE	2.7 SSE	0.3 WSW	2.5 SSE	4.9 SW	5 NW	0.3 SE	1.8 S	4.2 SSE	1.3 SSW	4.6 WSW	4.6 SSE	2.7 SW	
4時50分	0.5 NNW	0.3 SE	1.4 SE	0.5 SW	1.4 S	4.5 SE	4.5 SSE	3 SW	2.7 SW	3.7 NW	19.2 SE	5.9 WSW	5.2 WSW	6.6 SW	4.6 S	4.4 SW	2.5 SE	14.4 SE	3.5 S	0.3 WSW	2.8 SSE	3.7 SSW	4.5 NNW	0.3 SE	1.7 S	4.2 SSE	1.7 WSW	4.3 WSW	5.1 SSE	1.6 SE	
5時00分	0.3 N	0.5 SW	1.5 SE	0.3 SW	1.5 S	5.1 SE	3.7 S	1.8 S	2.2 SSW	3.4 WNW	16.9 SE	5.8 W	5.2 SW	7.4 S	4.9 S	6 SW	2.4 SE	14.6 SE	4.2 SE	0.3 WSW	3.5 SSE	5.7 SW	4.8 N	0.3 SE	0.8 SSW	4.2 SSE	0.8 S	5 WSW	5 SSE	1 ENE	
5時10分	0.3 E	1.2 S	1.5 SE	0.3 SW	2 S	5.7 SE	3.7 SSE	4.1 SSE	2.1 SW	3 WNW	16.3 SE	6.2 W	5.4 WSW	7 S	5.3 S	4.2 SW	3 SSE	13.4 SE	3.5 SE	0.3 WSW	3.2 SSE	5.5 SW	4.1 N	1.1 SSE	1.1 SE	4 S	1.3 WSW	4.2 WSW	4.9 SSE	1.4 ENE	
5時20分	0.3 S	0.6 SE	1.4 SSE	0.6 NNE	1.8 SE	7.5 SE	5.2 SSE	5.1 S	1 SSW	2.7 WNW	15.5 SE	6.5 W	5.6 WSW	7.1 S	5.8 S	6.9 SW	3 SE	12.5 SSE	3.8 SSE	0.3 WSW	3 SSE	5.8 SW	4.7 N	2.5 SSE	2.9 SE	4.2 WSW	0.6 W	4 WSW	4.9 SSE	1.4 SSE	
5時30分	0.3 W	0.9 ESE	1.2 S	1.3 NE	2.1 SE	8.2 SE	5.2 SSE	3.2 WSW	2.4 SW	1.8 WNW	18.2 SE	7.6 W	7.5 WSW	7.6 S	5.1 S	6 SW	2.3 SW	12.5 SSE	4.6 SSE	0.3 WSW	3.4 SE	5 SW	5.7 NNW	1.5 SSE	1.8 SSE	4.1 ESE	0.6 SSE	3.8 WSW	5.2 SSE	1.8 ESE	
5時40分	0.3 SSE	1 ESE	2.3 S	2 NNE	2.5 SE	8.4 SE	5.1 SSE	1.4 WSW	2.6 SSW	1.3 W	18.6 SE	8.4 WNW	6.3 W	6.9 SW	4.7 S	7.1 SW	3 SW	12.4 SE	4.8 SE	0.3 WSW	3.6 SE	4.6 SW	5.8 NNW	0.3 SSE	2.3 SE	4.5 SE	0.7 SW	3.5 SW	5.9 SSE	1.5 E	
5時50分	0.3 SE	0.3 ESE	2.3 SSE	2.2 N	2.3 SE	9.5 SE	6 SSE	1.7 SSW	2.2 SSW	1.5 WSW	18.4 SE	9.1 WNW	4.6 W	7.1 SW	4.5 S	8.1 SW	1.6 SSW	12.9 SE	5.3 SE	0.3 WSW	3.1 SE	3.9 SW	5.3 NNW	0.4 NNW	1.3 S	5 SSE	1.3 SW	3.7 SW	5.1 SSE	2.8 ESE	
6時00分	0.3 SSE	0.3 ESE	1.8 S	1.8 N	2.9 SE	9.4 SE	4.2 S	2.7 SSE	2.5 S	2.5 W	17.1 SE	9.2 WNW	2.2 W	5.4 SW	5.3 S	6.3 SW	0.4 SE	12.1 SE	4.7 SSE	0.3 WSW	3.6 SE	3.7 WSW	4.8 NNW	0.4 N	1 SSW	4.7 SE	1.8 SSE	3.5 SW	5.1 SSE	2.3 ESE	
6時10分	0.3 SW	0.3 SE	1.9 SE	1.8 NNE	2.4 SE	10.4 SE	5.4 S	3.6 S	2.5 SSW	2.4 WNW	19.3 SE	9.1 WNW	1.3 W	4.3 SW	6.3 SSW	6.4 SW	0.5 S	9 SSE	5.4 S	0.3 WSW	3.8 SSE	2 SW	4.6 NNW	0.8 NW	2.1 S	5 SSE	0.9 SE	2.8 SW	4.3 SSE	3.5 ESE	
6時20分	0.3 SSW	0.3 SSW	2.6 SE	2.5 NNE	2.4 SSE	9.9 SE	5.6 S	3.2 SW	3.3 S	2.5 NW	17.6 SE	10.2 WNW	1.2 WNW	3.2 SW	6 SSW	7.7 SW	0.7 SE	7.7 S	5.3 WSW	0.3 WSW	3.8 SSE	2.4 NW	4.3 NW	0.3 NW	1.7 S	5.6 SSE	1.5 SW	3.4 SSE	4.7 SSE	2.2 SE	
6時30分	0.3 SW	0.3 WSW	1.6 SSE	1.9 NNE	1.9 SSE	8.3 SE	5.4 SSE	1.8 SSW	2.6 S	2.9 NW	18.5 SE	10.2 WNW	2.1 W	2.1 S	5.7 SSW	6.1 WSW	0.7 S	6.7 S	6.9 SW	0.3 WSW	3 SSE	3.2 SW	3.3 NW	0.3 N	1.3 SE	5.8 SSE	1.9 WSW	4.8 SSE	4.7 SSE	2.5 S	
6時40分	0.3 NW	0.8 W	1.7 SSE	1.1 N	2.2 SSE	9.3 SE	5.9 SSE	1.7 SSW	2.9 SSE	3.7 NW	17 SE	9.2 WNW	2.2 SSW	1.6 SSW	5.4 SSW	4.6 SW	1.3 SE	5 S	7.9 SW	0.3 WSW	2.1 SSE	3.6 NW	2.8 NW	0.3 NE	1.5 SSE	5.3 SSE	2.2 SSW	3.7 WSW	4.4 SSE	1.3 NE	
6時50分	0.4 WSW	0.8 WSW	1 S	2.3 N	3 SSE	9.3 SE	5.7 SSE	0.9 WSW	2.4 S	4.1 NW	16.7 SE	9 WNW	3.6 SW	2.3 SSW	5.5 SSW	5.1 SW	1.9 SE	2.3 SSW	7.7 SW	0.3 WSW	2.9 SE	3.4 SW	2.4 NW	0.3 NE	1.5 SSE	5.1 SSE	1.8 SW	4.7 SW	3.9 SSE	4.1 SSE	
7時00分	0.5 WNW	0.4 W	0.7 SW	2.1 NNE	2.8 SSE	9 SE	5 SSE	0.4 SSW	1.9 SSE	3.2 NW	16.8 SE	10.5 WNW	4.4 SW	2.8 SSE	5 SSW	5.3 SW	1.3 SE	2.8 S	6.2 SW	0.3 WSW	3.2 SSE	4 SW	3 NW	0.3 NE	1.5 S	4.8 SSE	1.7 SW	4 SSE	3.8 SSE	2.6 SSE	
7時10分	0.3 WNW	0.3 W	1 SW	2.3 N	2.4 S	9.8 SE	5.3 SSE	0.6 SSW	1.2 SW	2.9 NW	15.1 SE	10.5 WNW	5 SW	3.7 S	5.5 SSW	4.6 SW	0.4 NNE	2.3 S	3.8 SSW	0.6 WSW	3.4 SSE	3.7 NW	2.6 SE	0.4 SSE	1.9 SSW	3.9 SSE	1.4 SW	3 SSW	4.4 SSE	2.3 S	
7時20分	0.4 NW	0.3 W	1.3 SSW	2.1 N	2.5 S	9.8 SE	4.7 SSE	0.5 SSW	1.2 SW	2.9 NW	16.4 SE	11.2 WNW	5.4 SW	3.2 SSE	5.3 SSW	4.3 SW	0.5 SSW	1 SSW	5.2 WSW	2.6 WSW	2.5 SSE	3.4 WSW	2.2 W	0.7 WSW	2.4 S	4.1 SSE	1.7 SSW	2.2 SSE	4.5 SSE	2.4 SSE	
7時30分	0.3 WNW	0.4 SW	1.5 SSW	1.5 NNW	2.8 SSE	10.3 SE	4.3 SSE	1.4 SSW	1.6 SSW	2.9 NW	14.9 SE	10.8 WNW	7.2 SW	3 SSW	4.8 SSW	4.3 SW	0.6 S	1.6 WNW	5.1 S	1.7 WSW	3.7 SSE	2.9 WSW	0.4 WSW	2.2 SSW	3.6 S	1.8 SSE	4.1 SSE	3.8 SSE	3.8 SSE		
7時40分	0.3 WNW	1.4 WNW	2 SW	1.2 NNW	2.7 SE	9.6 SE	4.4 SSE	1 NNW	1.8 SSW	2.9 NW	13.9 SE	10.1 WNW	7.6 SW	3 SSW	4.9 SSW	7.3 SW	0.4 N	1.6 WNW	7 S	2 WSW	3.9 SSE	1.7 SW	2.8 W	0.5 S	1.8 S	2.3 S	1.7 S	3 SSE	3.5 SSE	3.8 SE	
7時50分	0.6 NW	2.3 NW	2.5 SSW	1.9 N	2.5 SE	8.8 SE	4.3 SSE	0.9 NE	1.4 SSW	2.1 NW	13.1 SE	10.8 WNW	6.9 WSW	4.3 SSE	5.4 SW	7.4 SW	0.8 NNE	1.4 SSE	5.9 S	2.3 W	3.7 S	2 SW	2.8 W	0.6 SW	2.4 S	2.1 SSW	1.9 SSW	2.8 SSW	3.2 SSE	4.6 SE	

上段：平均風速 (m/s) 下段：風向

表 40m高・2017年4月・10分値③

	1日	2日	3日	4日	5日	6日	7日	8日	9日	10日	11日	12日	13日	14日	15日	16日	17日	18日	19日	20日	21日	22日	23日	24日	25日	26日	27日	28日	29日	30日	31日
8時00分	1.3 WNW	2.4 NW	2.3 S	1.6 N	2.4 SSE	9.2 SE	4.3 SSE	1.8 SE	1.8 SW	2.3 NW	13.7 SE	10.3 WNW	10.2 WSW	3.7 S	5.3 SW	9.1 WSW	1.7 NNE	2.4 S	5.4 S	1.2 W	2.9 S	3.7 SW	3.1 W	1.1 SSW	2.6 SSW	1.9 SSW	1.8 SW	3.7 SW	3.8 S	4.5 SSE	
8時10分	1 W	2.7 NW	2.5 S	1.6 N	2.6 SSE	9.7 SE	4 SSE	2.1 WSW	0.7 SW	3.1 NW	13.4 SSE	9.4 NW	9.9 WSW	3.9 S	5.8 WSW	8.6 SW	2 NNW	0.8 SSW	6.5 S	2.5 W	3.6 S	3.9 SW	2.8 W	1.5 WSW	2.5 S	2.2 SW	2.1 SW	4.6 SSW	3.8 SSW	4.4 SSE	
8時20分	1 WNW	3 NW	2.5 SSW	1.6 NNW	2.7 S	9.1 SE	4.2 SSE	2 NW	1.4 SE	3.4 WNW	14 SE	9.8 NW	8.2 WSW	3.2 S	7.2 WSW	8.9 SW	2 NW	1.5 S	5.2 SSW	2.3 WSW	4.3 S	3.4 SW	2.8 NW	0.6 W	2.8 SSW	1.9 SW	1.5 SW	5.2 SSW	3.3 SSW	3.4 SSE	
8時30分	0.9 W	1.5 NW	2.4 SW	1.3 NW	1.6 S	8.8 SE	4 SSE	0.8 NNE	2.4 W	3.6 WNW	15.3 SE	10.3 WNW	11.5 WSW	2.7 W	6.6 W	9.6 SW	1.8 NW	2.8 SSE	5.8 WSW	2.5 WSW	4.3 S	2.7 WSW	4 WNW	0.5 NNW	2.5 SSW	2.5 SSW	1.5 WSW	5.1 SW	4.2 SSW	3.1 S	
8時40分	0.8 W	3.4 NW	2.6 SW	1.8 NW	2.7 S	8.2 SE	4.6 S	1.9 N	2.6 WSW	3.7 NW	14.8 SE	9.4 WNW	10.5 WSW	3.3 W	6.2 WSW	8.3 SW	1.9 NW	3.1 S	9.5 SW	2.1 S	3.7 S	4.5 W	3.8 WNW	0.9 NW	2.4 SSW	2.4 SSW	2.2 WSW	5.4 SSW	4.5 SSW	4.8 SSE	
8時50分	1.2 W	3.9 NW	4.6 SW	1.6 WNW	2.8 S	8.9 SE	3.8 SSE	1.3 WNW	1.7 WNW	3.8 NW	15.3 SE	9.1 WNW	7.6 WSW	3.8 SSW	6.7 WSW	8.4 SW	1.8 NNW	3.8 SSW	6.4 SW	2.7 W	4.2 S	2.7 W	2.9 WNW	1.1 WNW	2.4 S	2.8 SSW	2.6 WSW	5.1 SW	3.8 SSW	4.2 SSE	
9時00分	1 WSW	3.2 NW	4.2 SW	2.1 W	3.6 S	8.5 SE	4.2 S	1 NNE	2.3 NW	3.4 WNW	17.2 SE	9.3 WNW	7.8 SW	3.8 SSW	9.1 WSW	7.1 SW	1.3 NW	4.2 SW	7.7 WSW	2.9 W	3.7 S	3.9 WSW	2.9 NW	1.4 W	3.5 S	3.6 SSW	2.7 SW	4.9 SW	3.9 SSW	4 SSE	
9時10分	0.8 WSW	3.5 NW	3.5 SW	1.5 W	3.5 S	6.7 SE	3.3 SSW	0.5 NNE	3.7 WNW	2.7 WNW	15.9 SE	9 WNW	8.8 SW	3.3 SSW	7 WSW	8.4 SW	0.9 NNW	3 SW	7.9 SW	4.2 SW	3.6 S	2.9 WSW	5.1 WNW	1.5 W	3.1 SSW	3.8 SW	4 WNW	4.2 SSW	3.5 SSW	4.4 S	
9時20分	0.9 W	2.9 NW	3.6 SSW	1.6 W	3.1 SSW	7.6 SE	4.1 SW	0.6 WSW	3.1 NW	3.1 WNW	15.8 SE	9.2 WNW	7.8 SW	3.5 SSW	6.3 WSW	7.2 WSW	0.5 N	3.6 WSW	8.1 SW	4.4 SSW	3.2 S	3.5 SW	4.5 WNW	1.6 WSW	3.7 SW	4.3 W	5 WNW	3.6 SSW	5.1 S		
9時30分	0.8 WNW	3.6 NNW	4.2 SSW	1.5 WNW	3.3 SSW	6.9 SE	4 SW	1.5 S	2.7 NW	3 WNW	15.1 SE	9 WNW	8.5 SW	5.5 SSW	3.6 SW	9 SW	0.6 NNW	6.7 WSW	9.8 SW	3.4 WSW	4.1 S	3.3 SW	4.6 W	1.5 WSW	3.3 SSW	3.8 SW	4.1 WNW	4.1 SW	4.7 SW	4.4 S	
9時40分	1.2 WNW	4.1 NW	4 SSW	1.1 W	3 SW	8 SE	3.5 SE	2.1 S	3.3 NW	3.5 NW	14.7 SE	8.2 WNW	7.5 SW	5.2 SSW	5.4 SW	8.4 WSW	0.6 NW	8.2 WSW	12.4 SW	4.1 WSW	4.8 S	4.2 SW	4.5 WNW	1.7 SW	3.9 SW	2.4 SW	3.7 WNW	3.7 WSW	3.8 WSW	4.6 SSW	
9時50分	1.4 WNW	3 NW	4.1 SSW	1.4 WSW	2.1 SSW	7.8 SE	5 SW	1.5 SW	3.6 WNW	3.2 WNW	14.4 SE	7.3 W	5.9 SW	4 SSW	5.3 SW	9.5 WSW	1.4 SW	7.9 SW	12.6 SW	6 S	4.5 S	4.4 WSW	3.1 NW	2.2 SSW	4 SW	2.1 SW	4.4 WNW	3.3 W	5 SW	5.1 SSW	
10時00分	1.8 WNW	3 WNW	4.9 SW	2.3 WSW	2.5 SSW	7.2 SE	4 SW	1.4 SW	3.2 W	4.5 WNW	14.1 SE	8.5 W	6.1 SW	4.4 SSW	3.7 SW	7.4 SW	1.4 SW	6.4 SW	12.8 SW	4.8 WSW	4.4 S	6 SW	5.7 NW	2 S	3.6 SSW	2.2 SSW	3.4 WNW	3.1 W	4.6 SW	4.4 SSW	
10時10分	2 WNW	3.4 NW	6 SW	2.9 WSW	3.2 SSW	6.2 SE	4.7 SSW	1.4 S	1.3 WNW	4 WNW	15.2 SE	8.6 W	6.2 SW	6.3 SW	4.5 SW	5.4 SSW	0.9 SSW	6.1 WSW	13.6 SW	4.9 SSW	4.2 SSE	7.9 SW	6 NNW	2.3 S	3.6 SSW	3 SSW	4.9 WNW	3.5 SW	5.4 WSW	4.9 S	
10時20分	2 WNW	3.5 N	5.4 SW	2.8 WSW	3.3 S	4.7 SSE	6 SSW	1.3 SW	1.3 NW	3.4 WNW	14.8 SE	8.6 WNW	7.1 WSW	5 SW	5.1 SW	5.6 SSW	2.1 SSW	5.1 SW	11.8 WSW	4.8 WSW	4.3 SSE	8.7 SW	6.1 NNW	2.4 SSW	3.3 SW	2.7 SW	3.8 WNW	4.7 WSW	7.8 W	4.2 SSW	
10時30分	2.3 WNW	3 NW	4.6 SW	3.2 WSW	3.5 SSW	4.7 S	5.3 SSW	1.1 WSW	2.9 WSW	2.6 NW	13.8 SE	8.8 WNW	7.4 WSW	4.3 SW	4.9 SW	2.4 SSW	3.6 SSW	4.8 WSW	12.2 WSW	4.9 SSE	5.2 SW	7.4 SW	5.1 NNW	3 SW	3.5 SW	2.7 W	3.8 WNW	5.4 WSW	6.3 WSW	5.6 S	
10時40分	2.6 WNW	3.3 NW	4.9 SW	2.7 W	3.3 SSW	5.1 SW	5.9 SW	1.6 W	3.3 WSW	3.3 W	11.5 SE	7.3 WNW	8.7 WSW	4.4 SSW	3 SSW	3.4 SSW	5.2 S	5.1 SW	13.7 SW	5.5 W	4.4 S	6.3 WSW	4.4 NNW	3 SW	4.3 SSW	2.3 W	4.6 WNW	5.9 WSW	5.7 WSW	3.6 SSW	
10時50分	2.2 W	4.1 WNW	3.5 SSW	2.3 W	3.4 SSW	5.4 SW	5.4 SW	0.9 NW	3.5 NW	3.3 WNW	12.6 SE	9.2 WNW	9.8 W	5.8 SSE	4.8 SSE	2.8 SW	6.4 SSE	5.1 SW	12.2 SW	5 SW	5.1 SSE	4.7 WSW	4.7 NW	3.3 SW	4.7 SW	2.7 WNW	3.4 NW	5.1 SW	5.8 SW	4.1 SSW	
11時00分	2.2 W	4 NW	4.9 SW	2.2 W	2.8 SW	7.2 SE	5.3 SW	2.5 S	3.9 NNW	3.9 W	12.1 SE	9.4 WNW	10.5 WSW	5.7 SSE	5.9 SSE	3.8 SW	6.9 SSE	5 SW	13.4 SW	4.9 SW	5.1 SSE	7 SW	3.9 NW	3 SW	4.7 SSW	2.1 WNW	3.9 WNW	4.7 WSW	7.2 WSW	4.4 S	
11時10分	2.1 W	4.7 NW	3.8 SSW	3 W	3.2 SW	6.2 SE	7.2 SW	5.7 ESE	5.1 NW	3.1 WNW	11.4 SE	9.1 WNW	11.3 WSW	5.9 WSW	6.4 SSE	5.4 WSW	6.5 SSE	5.3 SW	12.2 SW	4.9 WSW	5.8 SSE	8.3 SW	4.7 NW	3 SW	4 SSW	1.8 WNW	4.6 WNW	5.1 WSW	6.5 WSW	4.7 S	
11時20分	2.6 W	4.6 NW	4.5 SSW	2.8 W	4.1 SW	5.4 SSE	6 SW	2.6 S	5 WNW	3.4 WNW	15.8 SE	7.8 WNW	10.3 W	5.9 WSW	6.5 S	5.8 WSW	6.1 SE	7.8 SW	12.7 WSW	4.7 W	4.5 S	5.5 WSW	5.6 NW	3 WSW	4.9 SSE	2.4 WSW	4.9 NW	4.9 SW	5.9 WSW	4.9 SSW	
11時30分	2.5 W	5.2 NW	2.3 SW	2.5 WSW	3.9 SW	4.6 SSE	6.7 SSW	1.2 NW	5.3 NW	3.6 NW	12.2 SE	8.2 WNW	11.2 W	6.9 SW	7.1 S	7.6 WSW	5.7 SE	8.8 SW	14.5 WSW	4.5 WSW	4.9 SSW	6.8 WSW	5.7 WNW	3.6 W	4.8 S	2 WSW	5.6 WNW	5.4 WSW	6 SSW	5.3 SSW	
11時40分	1.8 W	5.4 NW	2.5 SSW	1.7 SW	4.9 SW	3.9 SSE	6.5 SSW	2.1 E	5.8 NW	2.5 WNW	15.1 SSE	8.2 WNW	11 WSW	7.1 SW	7.4 SSW	8.9 WSW	5.1 SE	9.8 WSW	12.3 WSW	6 SSW	4.6 SSW	8.6 SW	5 WSW	2.7 WSW	4.9 S	1.6 WNW	6 WNW	5.2 WSW	6.1 WSW	6 SW	
11時50分	1.3 WNW	4.7 NNW	1.4 SE	1.8 WSW	3.6 WSW	3.4 S	4.9 SW	2.7 SE	5.7 NW	2.4 W	10.6 SE	8.8 WNW	12.1 WSW	8.9 SW	8.7 SSW	9.7 WSW	4.8 SSE	9.2 WSW	12.6 WSW	6 SSW	3.9 S	9.5 SW	4.5 WNW	2.8 W	5.3 S	1.1 SSW	6 WNW	4.8 WSW	6.4 WSW	5.1 SW	

上段：平均風速 (m/s) 下段：風向

表 40m高・2017年4月・10分値④

12時00分	1.3 WSW	4 NW	2.7 S	2.2 WSW	3.8 WSW	3.6 S	4.8 SW	2 S	5.2 NW	1.9 WNW	10.5 SE	8.7 NW	12.2 WSW	8.3 SW	6.2 SSW	9.5 WSW	4.1 S	9.8 WSW	13.7 WSW	4.9 SSW	4.9 SSW	6.6 WSW	4.4 WNW	2 SW	3.5 S	1.8 SW	5.5 NW	5.5 SW	4.2 WSW	5.9 SW	
12時10分	1.7 WSW	5.7 WNW	3.6 SW	2 WSW	5.6 WSW	4.5 SW	4.5 SW	2.8 SSE	6.8 NW	2 W	9 SSE	8.8 NW	12.8 WSW	8.1 SW	6.1 S	11.8 WSW	6 S	7.8 WSW	16.1 WSW	5.7 SSW	5.4 SSW	7.3 WSW	4.8 WNW	3.1 SSW	4.1 SSW	1.8 SW	6 WNW	6.4 SW	6.5 W	5.7 SW	
12時20分	0.9 SW	7.3 WNW	3.6 SSW	2 WSW	4.6 WSW	4.8 SW	4.6 SW	2.6 S	8.2 NW	2.6 WNW	9.8 SSE	7.4 WNW	13.2 WSW	8.6 SW	6 SSW	10.9 WSW	3.3 S	6 WSW	16.2 WSW	5.2 SSW	5.6 SSW	7.7 WSW	4.5 WNW	3.2 SW	4.1 SW	1.7 SW	7.4 WNW	6.8 SW	5.4 WSW	7.3 SW	
12時30分	0.4 ENE	6.1 WNW	3.2 SW	2 WSW	5.2 WSW	4.9 SW	4.7 SW	1.9 S	6.9 NW	1.5 NW	8.9 SSE	8.7 NW	14.1 W	6.9 WSW	6.6 SSW	9.1 WSW	3.8 SSE	8.5 WSW	16.4 WSW	5 SSW	4.9 SSW	7.7 SW	5.4 NW	2.7 SW	4.4 S	1.5 SW	6.4 WNW	4.7 SW	8.1 NNW	7.4 SW	
12時40分	0.5 NNE	5.4 NW	2.8 SW	2.6 W	6.4 SSW	4.2 SW	4.3 SW	2.6 S	6.9 NW	1 NNE	7.1 SSE	9.2 WNW	12.9 W	7.6 WSW	6.1 SSW	10 SW	3.7 SSE	9.6 WSW	15.4 WSW	4.2 SSW	5.8 SW	6.6 W	5.8 NW	3.5 SW	3.7 SSW	2 SSW	7.7 WNW	6.3 SW	6.9 NNW	5.7 WSW	
12時50分	1 NNW	5.2 NNW	2.5 SW	2.4 W	6 SW	3.6 S	4.2 SW	2.7 S	7.6 NNW	3 W	9.1 SE	9.8 WNW	15.4 W	8.8 SW	5.9 SSW	9.6 WSW	3 SSE	10.3 WSW	16.3 SW	3.6 WSW	4.7 SSW	8.4 SW	6.4 NW	3.4 SSW	4.8 S	1.9 SW	8.1 NW	4 WSW	6.4 NNW	7.3 SW	
13時00分	1.1 NW	5.1 NW	3.2 SW	2.6 WSW	5.7 SW	3.7 SW	4.6 SW	3.1 SSE	7.3 NW	2.8 W	10 SE	10.5 WNW	12.5 WSW	9 SW	6.1 SSW	8.9 SW	3.6 S	9.3 SW	18 WSW	3.7 W	6.1 SSW	7.8 WSW	5.9 WNW	2.7 SSW	4.1 SSE	1.6 SSW	8 WNW	5.7 SW	5 NNW	8.2 SW	
13時10分	1.8 WNW	6 NNW	3.6 SW	2.8 WSW	5.3 SW	3.9 SW	4.4 SW	2.3 SSW	7.2 NW	2.1 NW	6.8 SE	10.8 WNW	12.3 WSW	9 SW	5.9 SSW	8.1 SW	4 S	8.7 SW	18.1 WSW	3.9 W	6 SW	6.5 WSW	5.7 WNW	3.1 SSW	3.6 S	1.5 SSW	5.7 NW	5.8 SSW	2.3 NNW	6.9 SW	
13時20分	0.5 WNW	5 NNW	2.2 SW	2.7 WSW	5.3 WSW	2.9 SW	4.5 SW	1.4 SSW	6.6 NW	2.6 WNW	6.2 SE	11 NNW	15.3 WSW	8.8 SW	5.5 SSW	9.7 SW	5 SSE	9.1 SW	15.6 WSW	3.2 WSW	5.7 SW	7.8 W	6.2 W	3.9 SW	4.3 SSW	2.3 SSW	8 WNW	4.5 SSW	3.2 NW	6.4 SW	
13時30分	0.9 W	3.9 NW	3.4 SW	2.8 WSW	4.1 WSW	2.5 S	4.6 SW	2.3 SSE	6.8 NW	1.4 NNW	4.6 SE	10.3 WNW	13.2 WSW	9.3 SW	6.1 SSW	11 SW	5.4 S	10.6 SW	19.1 WSW	3.6 WSW	5.7 SW	7.5 SW	3.9 W	3.3 SW	4 S	2.4 WNW	7.9 SW	5.2 W	2.7 W	8.2 SW	
13時40分	1.8 W	4.6 NW	3.5 SW	1.3 SW	3.7 SW	3.3 S	5 SW	3.2 SE	8.3 NW	2.5 W	3 N	9.4 WNW	13 WSW	7.8 SW	6.5 SSW	10.6 SW	6.2 SSE	7.6 SW	18 SW	3.5 W	7.2 SW	8.1 SW	4.7 NW	2.9 SSW	3.9 SSW	1.4 WNW	7.7 SW	5 WSW	3.3 WSW	7.2 SW	
13時50分	1.3 WSW	4.9 NW	3.3 WSW	3.4 WSW	3.6 WSW	4.7 S	5.1 SSW	3.8 SE	8.2 NW	2.8 WNW	5.2 NNW	9.2 W	12.7 W	8.5 SW	7.2 SSW	7.8 SW	4.3 S	7.6 WSW	15.9 WSW	4.1 WSW	5.4 SW	8.1 W	5.2 NW	3.3 SSW	4.2 SSW	1.1 S	8.5 WNW	6.4 WSW	2.9 WSW	5.7 SW	
14時00分	1.5 WSW	5.1 NW	3.7 SW	2.9 WSW	4.8 SW	4.1 SSE	5.3 SW	3.8 SSE	7.1 NW	2.4 NW	4.9 WNW	9 WNW	12.7 WSW	6.8 SW	5.4 SSW	8.5 SW	5.2 SSE	10.5 WSW	14.8 SW	4.7 WSW	6.5 SW	7.4 W	7 WNW	3.8 SW	5.2 S	2.1 SSE	8.2 WNW	7.2 WSW	3.5 WSW	6.7 SW	
14時10分	1 WSW	5.1 NW	2.9 SW	2.1 WSW	4.4 SW	4.3 SSE	5.7 SW	3 S	8 W	2 W	3.1 SSW	9 W	10.1 WSW	8.8 WSW	5.6 SSW	9.3 SW	7 SSE	10.8 WSW	18.1 WSW	4.5 W	5.8 SW	7.9 W	7.3 WNW	3 SSW	3.9 S	2.7 SSE	7.3 WNW	6.7 SW	4 WSW	7.1 WSW	
14時20分	2.3 SW	6 NW	3.8 SW	2.3 WSW	4.5 SW	3.1 SSE	6.9 SW	2.6 S	8.4 NW	2.2 NW	4.7 W	8.1 W	7.7 WSW	7.9 WSW	5.8 SSW	9.7 SW	8.1 SE	10.5 WSW	18.1 WSW	4.4 W	5.8 SSW	7 WNW	6.8 NW	2.4 SW	3.1 S	2.7 S	8.6 WNW	6.3 SW	4.3 W	7.7 WSW	
14時30分	2.5 S	4.9 NNW	2.6 S	2.7 WSW	4.9 SW	4.2 SSE	6.8 SW	2.9 S	8.7 NW	2 NW	3.3 WNW	8.5 W	9 WSW	7.9 WSW	4.9 SSW	10.1 SW	9.4 SE	12.1 WSW	15.8 SW	4.1 W	4.7 SSW	6.8 WNW	6.5 NW	4.1 SW	3.4 SSE	2.1 S	7.2 WNW	5.6 SW	5.4 WNW	6.8 SW	
14時40分	1.7 S	4.7 NW	2 SSE	3.3 WSW	5.2 WSW	3.9 SSE	8 SW	2.9 S	8.3 NW	1.5 NW	3.3 W	8.4 W	9.8 WSW	8.5 SW	5 SSW	10.1 SW	8.4 SE	10.7 SW	20.3 WSW	3.7 WSW	5.7 SSW	6.3 WNW	7.6 NW	3.5 WSW	4 S	2.3 WNW	7 S	5.1 WSW	5.8 WNW	6.8 SW	
14時50分	2.5 S	4.2 NW	2.6 SSW	4.5 WSW	4 WSW	3.3 SSE	7.4 SW	2.5 S	9.6 NW	2.4 WSW	3.7 SSW	10.2 W	9.7 W	8.3 SW	6.1 S	8.6 SW	8.2 SE	10.8 SW	19.3 WSW	4 WSW	5.8 SW	6.3 WNW	6.6 NW	3.7 WSW	4 S	1.6 SSW	7.2 W	5 WSW	5.7 WNW	6.8 WSW	
15時00分	3.3 SSE	5.1 NNW	3.8 SSW	3.4 WSW	3.6 WSW	4.2 SSE	7.1 SW	2.4 S	9 NW	3.4 W	1.5 WNW	8.2 W	9 WSW	7.5 SW	5.8 SSW	8.6 SW	6.4 SE	8.6 SW	15.9 WSW	4.5 SW	6.2 SW	6.4 WNW	7.3 NW	3.9 SW	4.6 SSE	2 W	7.8 SW	4.8 SW	5.8 WNW	10.7 SW	
15時10分	2.2 S	5.6 NNW	4.7 S	3 WSW	4.5 SW	3.4 SE	6 SW	2.3 SSE	8.7 NW	2.7 WNW	2.2 SE	9.2 W	10.5 W	7.9 WSW	5.2 SSW	8 WSW	6.3 SSE	8.9 SW	14.6 WSW	4.9 SW	6 SW	6.2 NW	7.2 NW	3.5 SSW	4 S	2.5 SSW	7.7 W	5.6 WNW	7.7 WSW		
15時20分	2.3 SSE	5.4 NNW	4.9 SSW	2.9 WSW	3.4 WSW	3.2 SE	6.9 SW	3.1 S	9 NW	2 WSW	0.9 S	9.3 W	11.7 WSW	8.8 SW	5.4 SSW	9.1 SW	4.4 SSE	9.7 SW	14.5 WSW	3.2 SW	3.6 WSW	6.2 NW	6.8 NW	2.4 SSW	3.4 S	2.5 SSW	7.1 W	5.8 SW	6.9 WNW	9.8 SW	
15時30分	2.6 SE	5 NNW	4 S	1.8 WSW	3.8 WSW	3.7 SW	6.9 SW	3.1 S	9.4 NW	2.8 WSW	2.4 SSW	10.1 W	9.7 WSW	7.4 SW	5 SSW	7.2 SW	2.6 ENE	7.9 SW	13 SW	4.4 SW	2.8 SW	6.8 WNW	5.4 NW	2.6 SW	4.4 SSE	2.1 SSW	7.5 SSW	4.4 WSW	6.7 WNW	8.8 SW	
15時40分	0.9 SSE	6 NNW	3.1 S	2.5 WSW	4.7 SW	3.9 SE	5.7 SW	2.5 SSW	10.7 NNW	2.4 WNW	4.4 SSE	10.2 WSW	10.4 WSW	8.6 WSW	5.5 SSW	8.4 WSW	2.6 ESE	7.5 SW	11.9 SW	2.5 SSW	2 SSW	6.6 WNW	5.5 NW	3.6 SW	4.5 SSW	2.9 SSW	7.8 WSW	4.2 WSW	6.3 NW	7.5 SW	
15時50分	0.7 S	5 NNW	3 SSE	4.2 WSW	3.8 WSW	4.1 SE	6.2 SW	2.5 SSW	11.2 NW	2.3 WSW	4.6 S	10.2 WSW	10.8 WSW	8.7 WSW	5.7 SW	7.4 SW	7.2 ESE	9 SW	14.1 SW	3 SSW	5.3 SW	6.9 WNW	4.3 NW	3 SSW	3.8 SSW	3.3 SSW	9.1 WSW	6.2 WSW	7.4 NNW	9 SW	

上段：平均風速 (m/s) 下段：風向

表 40m高・2017年4月・10分値⑤

	1日	2日	3日	4日	5日	6日	7日	8日	9日	10日	11日	12日	13日	14日	15日	16日	17日	18日	19日	20日	21日	22日	23日	24日	25日	26日	27日	28日	29日	30日	31日
16時00分	1.2 S	5.8 NNW	2.4 SE	4.5 WSW	4.1 WSW	5 SE	7.2 SW	2.8 SSW	9 NW	2.4 W	2.5 SW	10.1 W	10.1 W	8.5 WSW	6.2 SW	7.3 SW	13.7 SE	8.7 SW	13 SW	3.1 SW	5.4 WSW	6.6 NW	5.2 NW	3.2 S	2.6 SSW	3.2 SSW	9.6 W	5.7 SW	8.1 N	7.6 WSW	
16時10分	0.8 SSW	6.3 NNW	3.1 SE	5 WSW	3.9 WSW	5 SE	6.4 SW	2.4 SSE	9.8 NW	1.8 WNW	3.9 SSW	8.9 W	9.5 W	8.6 WSW	6.7 SW	6.6 WSW	13.9 SE	9.6 SW	11.9 SW	3.2 SW	5.5 WSW	7 NW	6.1 NW	3.8 S	3.6 S	2.1 SSW	9.2 W	6.2 SW	6 N	8.6 WSW	
16時20分	1.1 SW	5.8 NW	3.9 SE	3.5 WSW	3.8 WSW	5.3 SE	4.7 SW	3.4 SSE	9.7 NW	1.8 WSW	9.2 SE	7.6 W	7.6 W	7.6 WSW	7.1 SW	7.3 WSW	12.4 SE	10.3 SW	11.9 SW	2.1 SW	5.6 SW	5.5 NW	4.7 NW	3.6 S	5 SSE	2.2 S	9.3 W	5.5 SW	6.7 N	8.1 WSW	
16時30分	1.1 SSW	5.5 NW	4.7 SSE	3.1 WSW	2.9 WSW	5.4 ESE	5.3 SW	4.1 SE	9.4 NW	3.1 WSW	8.5 SSE	6.4 W	9 W	7.4 WSW	7.6 SW	7.6 WSW	12.8 SE	8.9 SW	10.9 SW	2.2 SW	6.1 WSW	5.8 NW	6 WNW	3.9 SSE	4.4 S	3.7 SSW	9.6 W	6.5 SW	7 N	7.4 WSW	
16時40分	0.4 S	6.9 NNW	5.1 SSE	4.4 WSW	2.5 WSW	5.1 ESE	3.8 SW	2.5 SSE	9.4 NW	3.2 W	6.3 SSE	7.5 W	9.6 W	9.4 WSW	6.9 SW	5.9 WSW	10.5 SE	7.9 SW	13.2 WSW	1.6 WSW	4.8 WSW	7.3 NW	5.5 NW	4 SSE	3.7 S	4.7 SW	9.6 W	4.8 WSW	5.5 N	7.8 WSW	
16時50分	0.3 S	6.7 NNW	4.8 SSE	3.9 WSW	1.9 WSW	5.1 SE	3.1 SW	2.4 SE	10.8 NW	3.2 WNW	5.4 SSE	8.8 WNW	8.3 W	7.9 SW	6.9 SW	5.5 SW	7.7 SE	7.5 SW	10.5 WSW	1.3 WSW	4.8 WSW	7.7 NW	4.7 NW	5.2 SSE	3.4 S	3.9 SSW	10 W	5.2 WSW	5.7 N	7.7 WSW	
17時00分	0.4 SW	7.5 NNW	6.7 SSE	3.9 SW	2.4 SW	5.1 SE	1.7 SSW	2.9 SE	10.5 NW	2.9 WNW	7.1 SSE	12.2 WNW	7.4 W	8 WSW	6.7 SW	5.8 SW	6.3 SE	7.3 SW	9.6 WSW	1.1 WSW	6 W	7 WNW	4.9 NW	5.4 SSE	4.1 SSE	4.8 SSW	8.2 WNW	4.7 SW	6.2 NNE	8.2 WSW	
17時10分	1.2 SSW	6.4 NNW	6.5 SSE	4.3 SW	2.6 SW	4.9 SE	2.5 S	3.4 S	10.1 NW	2.2 WNW	9.5 SSE	9.3 WNW	7.5 W	8.9 WSW	4.9 WSW	3.8 SW	7.2 SSE	7.7 SW	9.4 WSW	2.3 W	7 W	8 WNW	4.5 NW	5.9 SE	4.4 SSE	4.9 SW	7.5 W	5 S	4.4 NNE	8 WSW	
17時20分	0.4 SSW	5.6 NNW	6.4 SSE	4.9 SW	2.5 SW	4.4 SE	2.9 SSE	3.5 S	10.9 NW	1.8 WNW	8.2 SE	9.5 WNW	6.3 W	8.4 WSW	5.9 SW	4.4 SSW	5.3 SSE	7.5 SW	10.2 WSW	2.5 SSW	7.3 W	6.8 NW	3.2 NW	6.7 SE	3.9 SSE	5.3 WSW	7.8 W	5.9 SW	5.2 NNW	8.7 WSW	
17時30分	0.3 SSW	6.1 NNW	6.2 SSE	4 SW	2 SW	4.4 SE	2.9 SE	3.1 S	10.1 NW	1.6 WNW	5 SSE	9.8 WNW	5.3 W	9.6 WSW	5.1 SSW	6.1 SSW	3.2 SW	6.6 SW	8.2 WSW	1.6 WSW	7 W	6.5 WNW	4.2 NW	7.2 SE	3.9 SE	6.5 SW	6 W	5.7 NNE	4 SSE	9.3 WSW	
17時40分	0.3 SSW	6.1 NNW	7 SSE	3.1 SW	1.8 SW	4.1 S	3.3 SE	4.1 SE	9.7 NW	0.4 WNW	3.5 SE	8.8 W	3.9 WSW	8.1 SW	4.5 SW	6 SW	3.4 NNW	6.8 SW	9.2 WSW	1.6 S	6.5 W	5.7 NW	4.3 WNW	7.2 SE	5.2 SE	5 SW	7.2 WSW	4.5 SW	3.4 E	9.6 WSW	
17時50分	0.3 WNW	5.6 N	7.2 SSE	3 SW	1.7 SSW	6.4 S	3.3 SE	4.5 SW	10.1 NW	0.4 WNW	1.5 SSE	7.3 W	4.3 W	8.7 SW	5.2 SSW	6 SSW	4.5 SE	7.3 SW	9.7 WSW	2.1 SSE	5.5 W	5.4 NW	4.7 NW	7.8 SE	5.4 SSW	3.4 SSW	7.3 WSW	3.1 WSW	4.4 SE	8.2 WSW	
18時00分	0.3 WNW	5.6 NNW	6.2 SE	1.6 SSW	1.9 SSW	7.9 SSW	3.1 S	3.6 SSW	9 NNE	0.3 SSE	4 SSE	7.2 W	5 W	7.6 SW	5 SSW	6.1 SW	7.3 SE	6.6 SW	9.9 WSW	2.5 SSE	5.3 W	6.3 NW	3.9 NW	7.7 ESE	4.7 SE	2.7 S	5.5 WSW	3.4 WSW	3.9 SSE	8.4 WSW	
18時10分	0.5 W	5.7 NNW	7.4 SE	1.7 S	2.1 SSW	6.1 S	3.4 SSW	4.2 SSW	9.5 NW	1 ESE	7.7 SSE	9.1 WSW	4.9 W	6.5 SW	6.4 SW	5.2 SSW	5.4 SSW	6.4 SW	8.6 WSW	2.4 S	4.5 W	5.8 NNW	4.3 NW	7.4 ESE	3.7 SE	3 S	6.9 WSW	3.4 SSE	3.6 SSE	8.3 WSW	
18時20分	0.9 SSW	4.4 NW	7 SSE	1.9 SSE	2 SSW	6.8 SSE	2.9 SSW	3.5 SSW	10.4 NW	2.7 SSE	10.7 SSE	8.5 WSW	5.4 WSW	7.8 WSW	3.6 SW	3.9 S	6.7 ESE	6.8 WSW	8.5 WSW	3 S	4.1 W	6.5 NNW	4 ESE	8.4 SSE	1.8 SSW	3.3 SSW	6.5 WSW	2.7 WSW	4.4 SSE	8.2 WSW	
18時30分	0.6 SSW	3.8 NW	7 SSE	1.9 SSE	2.8 SW	7 S	2.9 SSW	3.8 SSW	9.4 NW	3.3 SSE	8.5 SSE	7 WSW	4.8 WSW	8.6 WSW	5 SW	3.2 S	8.7 ESE	7.4 WSW	8.1 WSW	2.7 S	4.9 WSW	6.9 NNW	3.7 NNW	8.3 ESE	0.4 WNW	2.7 SSW	7.3 WSW	2 SSE	3 SSE	7.4 WSW	
18時40分	1.2 S	3.4 NW	7.1 SSE	2.1 S	2.7 WSW	6.8 S	2.6 SSE	2.4 S	7.9 NW	3.5 SSE	6.5 SE	7.5 W	5.2 W	7.9 WSW	5.8 SW	4.3 SSW	9.9 ESE	7.5 WSW	8.2 WSW	2 S	4.6 WSW	6.6 NNW	3.7 NNW	7.9 SE	1.9 SSE	4.7 SW	6.5 WSW	1.9 SE	4 SSE	6.7 WSW	
18時50分	1.5 S	2.2 NW	5.7 SSE	1.1 SSE	2.7 WSW	6.9 SSE	2.5 S	1.9 SSE	8.3 NW	3.8 S	7.2 SSE	8.3 W	4.7 W	7.6 SW	5.1 SW	4.2 SSW	9.3 ESE	7.7 WSW	8 WSW	2 S	4.4 WSW	6.3 NNW	3.9 NNW	8.4 SE	2.6 SSE	5.6 SW	7.2 WSW	1.5 SSW	5.5 SE	7.1 WSW	
19時00分	1.4 S	2.2 NNW	5.4 SSE	2 S	2.5 SW	7 SSE	2.4 S	1.2 SSE	8.1 NW	3.1 S	4.2 SSE	8.1 W	5.4 WSW	7.7 WSW	4.3 SW	3.8 SSW	11.5 ESE	6.3 WSW	7.7 WSW	1.3 SSE	3.5 WSW	5.8 NNW	4.8 NNW	7.6 SE	3.3 SSW	4 SW	7.1 WSW	1.6 SSE	4.1 SSE	6.9 WSW	
19時10分	1.2 S	1.6 NW	4.7 SSE	2.1 S	2.6 WSW	6.6 SSE	3 SE	1.8 S	8.8 NW	3 S	6.4 SSE	8.2 W	5.2 W	8.4 SW	4.8 SW	3.4 SSW	14.2 ESE	7.2 SW	6.2 WSW	0.7 S	2.4 SW	5.6 NNW	5 N	7.5 SE	3.2 SSE	3.3 SW	8.8 WSW	1.8 SSE	3.6 SSE	8.1 SSE	8.1 WSW
19時20分	1.8 SSW	2.3 WNW	4.6 SSE	2.1 S	2.8 WSW	6.1 SSE	3 SE	2.1 SSE	8.1 NW	3.4 S	5.8 SSE	6.8 W	5.7 WSW	8.4 SW	5.4 SW	5.1 SSW	13.4 ESE	5.8 SW	6.6 WSW	0.9 SW	3.1 WSW	4.8 NNW	3.9 N	7.7 ESE	3.1 S	2.2 SSW	8.1 WSW	2.5 SE	4 SSE	9.1 WSW	
19時30分	1.4 SSW	2.7 WNW	4.3 SSE	2.2 SW	4.3 WSW	5.8 SSE	2.9 SE	1.9 SSE	6.7 NW	4.1 SSE	2.9 S	8 WNW	6 WSW	7.1 SW	7 SW	5.7 SSW	11.7 ESE	4.9 SW	5.8 WSW	0.6 WSW	2.8 SW	4.7 NW	4.6 N	7.3 ESE	3.7 S	3 SSW	7.8 WSW	2.5 SSE	3.7 SE	6.8 WSW	
19時40分	1.2 WNW	2.3 WNW	3.7 SSE	0.6 S	4.3 SW	6.4 SE	3.1 S	1.3 S	7.6 WNW	4 SE	5.6 S	6.7 WNW	6.6 WSW	7.1 SW	6.4 SW	4 SSW	13 SE	6 SW	6.4 WSW	2 SE	2.9 SW	3.6 WNW	4.9 N	7.9 ESE	3.6 S	3.3 SW	7.8 WSW	3.6 SSE	3.1 SE	7.4 WSW	
19時50分	1.3 NW	1.1 WNW	3.7 SSE	0.5 SSE	4.5 SW	6.6 SE	3.2 SE	3.2 SW	8.5 NW	3.2 SSE	2.4 S	6.6 WNW	6.8 WSW	7.2 SW	6.8 SW	6.2 SSW	12.1 ESE	7.4 SW	6 WSW	3.1 ESE	3.1 SW	2.6 NNW	4.7 N	5.6 SE	3 S	2.7 SW	8.1 WSW	3.2 SSE	3.5 SSE	7.2 WSW	

上段：平均風速 (m/s) 下段：風向

表 40m高・2017年4月・10分値⑥

	1日	2日	3日	4日	5日	6日	7日	8日	9日	10日	11日	12日	13日	14日	15日	16日	17日	18日	19日	20日	21日	22日	23日	24日	25日	26日	27日	28日	29日	30日	31日
20時00分	1 WNW	1.8 NW	2.9 S	0.8 S	4.7 WSW	7.4 SE	3.2 ESE	3.5 SW	8.6 WNW	2.4 SSW	2 WSW	12.2 WNW	6.1 WSW	7.2 SW	7.3 WSW	3.9 SSW	12.1 ESE	8.8 SW	6.2 WSW	3.2 SSE	3.6 SW	1.9 WNW	3.9 NNE	5.8 ESE	2.8 SSE	3.7 SW	7.3 WSW	3.3 SSE	4 SE	8.2 WSW	
20時10分	0.5 W	2 NNW	1 S	1.5 S	4.7 WSW	7.5 SE	3.5 ESE	2.3 SSW	8.3 WNW	3.9 S	2.2 W	6.6 WNW	6 WSW	6.8 SSW	6.7 WSW	5 SSW	12.3 ESE	9.1 SW	6.2 WSW	2.5 S	2.9 WSW	2.5 WNW	3.8 NNE	5.5 ESE	3.3 SSE	4.2 SW	4.8 SW	2.7 SE	3.2 SE	6.2 WSW	
20時20分	0.4 SW	2.4 NNW	0.6 WSW	0.6 SE	4.5 WSW	7.7 SE	3.3 SE	2.5 S	8.1 WNW	3.1 SSW	1.9 SW	7.9 WNW	6.1 WSW	6 SSW	7.2 WSW	4.4 SSW	8.8 SE	8.6 SW	6.8 WSW	2.6 SSE	3.8 WSW	2 NW	3.8 N	6.7 ESE	2.9 SSE	3.6 WSW	4.2 SW	2.9 SE	3.6 SSE	5.4 SW	
20時30分	0.3 SW	2.1 NW	0.3 WSW	0.7 S	4.4 SW	9.2 SE	2.4 SSW	2.9 SSW	7.6 WNW	3.5 SSW	2.2 WSW	8.3 WNW	6.7 WSW	5.5 SSW	6.1 WSW	3.6 SSW	6.7 SSE	9.6 SW	5.4 WSW	3.7 SSE	3.9 SW	1.6 NW	3.6 NNE	7.7 ESE	2.5 SSE	3.6 SW	3.8 SW	3.1 SE	3.8 SSE	5 SW	
20時40分	0.3 S	1.9 NW	0.3 WSW	1 SSW	3.6 SW	8.7 SE	2.5 SSE	3.8 SW	6.5 WNW	1.4 ESE	1.6 W	7.8 WNW	6.8 WSW	5.5 WSW	5.7 SW	5 SW	6.1 S	9.2 SW	5 WSW	4 SSE	4.8 WNW	0.5 N	3.7 N	6.4 SE	2.8 SSE	3.8 WSW	4 SW	3.4 SSE	3.1 SE	5.9 WSW	
20時50分	0.3 S	1 WNW	0.3 WSW	1.2 SSW	3.6 SW	8.3 SE	2.5 SSE	2.9 SSW	8 NW	3.6 NNE	1.8 SW	7.9 WNW	5.4 WSW	5.5 SSW	4.8 WSW	3.8 SSW	7.9 SE	9.9 SW	5.9 WSW	5.1 SSE	3.9 SW	0.5 WNW	3.1 NNE	5 SE	3.2 S	3.3 SW	3.1 SW	2.8 S	3.3 S	7.6 WSW	
21時00分	0.3 S	0.6 WNW	0.3 WSW	1.3 SSE	3.2 SW	7.8 SE	2.3 S	2.8 SSW	6.6 WNW	3.3 N	0.6 W	7.5 WNW	5.3 WSW	4 S	5.8 WSW	2.6 SSW	8.2 SE	8.1 SW	6.5 WSW	4.9 SSE	3.4 SW	1.6 SW	3.3 NNE	5.6 SE	3.4 S	2.6 SW	3.3 SW	3 SE	3.8 SSW	6 WSW	
21時10分	0.3 S	0.4 W	0.3 WSW	2 S	3.3 SW	8 SE	2.5 SSE	2.9 S	7.3 WNW	2.5 NW	0.7 NNW	6.7 WNW	5.6 WSW	3.8 S	6 SW	3.3 SSW	9.4 SE	7.9 SW	6.6 WSW	4.2 SSE	3.5 SW	2.1 WSW	3 N	6.2 SE	4 SSE	2.1 SW	3.4 SW	3.1 SSE	3.6 SSW	6.4 WSW	
21時20分	0.3 S	0.5 W	0.5 SW	1.1 SSE	3.4 SW	8.3 SE	3.4 SSE	1.8 S	6.6 WNW	2.1 NW	2.6 NNW	6.5 WNW	4.9 WSW	3.2 SSW	7.2 SSW	3 S	13.2 ESE	7.5 SW	5.9 WSW	3.5 SSE	3.5 WSW	1.3 WSW	3.1 NNE	7.4 SE	3.7 SSE	3.6 SW	3.7 WSW	3.5 SSE	3.4 SW	7.2 WSW	
21時30分	0.3 S	0.7 SW	0.5 WNW	2 SSE	3.2 SSW	6.9 SE	3.6 SSE	1.5 SSE	7 NW	1.6 N	3.5 WNW	6.5 WNW	4.4 WSW	4 SW	7 SSW	4.6 SSW	7.5 ESE	5.2 SW	5.7 WSW	4.7 SSE	3.1 WSW	1 SW	2.8 NNE	7.6 SE	3.2 SSE	3.4 SW	3.9 SW	3.5 SE	3.9 WSW	5.9 WSW	
21時40分	0.4 SSE	1.7 SSW	0.3 WNW	2.9 SSE	2.8 SSW	6.4 SE	4 SSE	1.1 SSW	7.2 NW	2.7 NNW	2 WNW	5.8 WNW	3.2 WSW	4.6 SSW	6.5 WSW	5.1 SSW	6.4 SE	3.3 SW	5.7 WSW	4.6 SSE	3.1 WSW	0.4 WSW	2.1 N	6.5 SE	4.1 SE	1.6 SW	3.6 SW	4 SE	4 SW	6.8 WSW	
21時50分	0.3 S	2 SSW	0.4 N	3.5 SSE	3.3 SSW	6.4 SE	4.6 SE	3 SW	6.5 WNW	2.4 NW	0.4 WNW	4.6 W	2.5 WSW	3.9 S	5.7 SW	5.7 SW	5.8 SSE	3.9 WSW	5.8 WSW	4.6 SSE	2.4 WNW	0.3 WNW	2.4 NNW	4.9 SE	4.2 SSW	3.3 SW	3.2 SW	4.1 SE	4.3 SW	6.9 WSW	
22時00分	0.3 SSW	2 S	0.4 NNE	2.6 SSE	2.6 SSW	6.6 SE	5.3 SE	4.4 SW	7.1 WNW	1.3 NNW	0.8 NW	4.7 WSW	2.3 SW	4.6 SSW	5.4 SW	5.1 SW	7 SE	5.5 SW	4.6 WSW	3.9 SSE	2.9 W	1.4 NW	1.5 NNW	6.6 SE	4.4 SW	2.3 SSW	3.8 SW	4.1 SSE	3.5 SW	7 WSW	
22時10分	0.3 WNW	1.6 SSE	0.6 NNE	3 SE	2.5 S	6.1 SE	5.4 ESE	4.3 SW	7.3 WNW	2.5 NNE	0.7 NW	4.6 W	1.6 SW	4.5 S	5.7 SSW	5.3 SSW	7.4 SSE	7.4 SW	4.9 WSW	3.8 SSE	2.9 W	2.1 NW	0.5 NNW	9.8 SE	3.8 SW	2.8 SSW	3.9 WSW	4.5 SSE	4.3 SW	7.6 WSW	
22時20分	0.3 WNW	0.8 SSE	0.3 NNE	3.7 SE	2.2 SSE	7.2 SSE	5.1 ESE	3.7 SW	7.9 WNW	1.4 N	2.3 NW	4.8 W	2 SW	4.3 S	5.7 SSW	3.7 SW	4.6 WNW	6.4 SW	5 WSW	3.8 SE	3.6 W	3.2 NW	0.3 NNW	8.7 SE	3.4 SSE	2.4 SSE	4.7 WSW	4.1 SW	3.7 SW	9.7 WSW	
22時30分	0.3 W	0.6 SE	0.5 NNW	2.5 SE	2.1 SSE	7.3 SSE	2.9 ESE	3.7 SW	7.8 WNW	1.8 NW	1.4 W	5.1 WSW	4.3 S	5.3 SSW	4.8 SW	3.5 WNW	5.9 SW	4.9 WSW	4.4 SSE	4.4 WSW	3.5 NW	3.3 SSW	0.9 SSE	9.5 SE	3.2 S	1.3 SW	4.4 SW	4 SE	3.5 SW	8.3 WSW	
22時40分	0.3 W	0.7 ESE	1.3 NW	2.6 S	2.4 SSW	7.4 SSE	2.3 SSE	3.8 SSW	9 WNW	3.5 W	0.5 NW	6 W	2.9 WSW	4.2 SSE	5.1 SSW	2.9 SSW	1.9 WNW	6.5 SW	3.6 WSW	4 SE	2.9 WSW	3.5 NW	1.3 SE	9.6 SE	3.1 SSE	2.1 S	4 WSW	4.9 SW	3.3 SW	7.3 WSW	
22時50分	0.3 SW	0.6 ENE	1.6 NNW	2.2 S	2.8 S	7.2 SSE	3.1 SE	4.4 SW	9.3 WNW	2.1 NNW	0.4 NNW	4.9 W	1.7 WSW	4.8 S	5.3 SSW	2.2 SSW	3.1 SSW	5.8 SSW	1 WSW	4.7 SE	1.6 WSW	3.1 NW	1.1 SE	10.4 SE	3.3 SSE	1.4 SSE	3.3 SSE	4.5 SSE	3.7 SW	6.8 WSW	
23時00分	0.4 S	1.3 NNE	1.8 NW	1.7 SSE	3.1 S	6.6 SSE	4 ESE	4.8 SW	8.4 WNW	2 NNW	0.9 NW	5 W	2.7 W	4.5 S	5 SSW	1.7 S	12 SSE	2.9 S	0.3 WSW	4.3 SE	1.4 NW	3.2 NW	0.3 SE	11 SE	3.2 SSE	2.1 SW	3.2 SW	4.6 SSE	4.3 SW	6.2 W	
23時10分	0.9 S	1.5 N	1.5 NNW	1.9 SE	3.9 SSW	6.4 SSE	3.1 ESE	5.2 SW	9 WNW	2.2 NE	1.6 NW	4.7 W	3.3 WSW	3.9 S	5.5 SW	0.8 SSW	15.4 SE	2 SSW	0.3 WSW	4.8 SSE	1.7 W	2.2 N	0.3 SE	7.6 SE	3.7 SSE	3.2 SW	4.4 SW	4 SSE	4.6 SW	6.8 WSW	
23時20分	1.3 SSE	1.1 NNW	0.4 NNW	0.7 SSE	3.5 SSE	6.9 SSE	3.1 SW	5.1 SW	8.2 NW	2.4 E	0.6 NW	5.3 W	3.8 WSW	4.7 S	6 SSW	0.7 ENE	13.2 SE	3.2 S	0.3 WSW	4.6 SSE	1 W	3.5 NNW	0.3 SE	9.2 SE	3.2 SSE	2.1 SW	4.1 SW	4.2 SSE	4 SW	7.2 W	
23時30分	0.3 SE	0.9 W	1.8 NW	2.2 SE	3.3 SE	7.6 SSE	2.3 SW	4.8 SW	8.2 NW	6 ESE	0.5 N	5.4 W	1.5 SW	4.6 SSE	6.4 SW	2.1 SSE	14.1 SE	3.7 SSE	0.3 WSW	5.3 SW	1 WSW	3.2 NW	0.3 SE	8.9 SE	3.1 SSE	1.9 SW	3.8 SSW	4.7 SW	3.8 SW	7.8 W	
23時40分	0.4 SSE	1.9 S	1.6 NW	1.9 SE	3 SE	7.1 SSE	1.5 SW	4.1 SW	7.9 NW	7.4 ESE	0.9 N	5.6 W	2.9 WSW	5.3 SSE	5.8 SW	3.5 NW	11.7 SE	4.3 S	0.3 WSW	6 SE	1.8 WSW	3.2 WNNW	0.3 SE	10.2 SE	2.7 SSE	2.5 SW	3.9 SSW	4.7 SSE	4.3 WSW	7.4 W	
23時50分	0.6 WSW	2.3 SSE	2.4 NNW	3.1 SE	3.7 SSE	6.9 SSE	1.3 SSE	4.3 WSW	8 NW	7.1 ESE	0.5 NNW	6 W	2.2 SW	6.5 SSE	6.2 SW	5.5 WSW	9.4 SE	6 SW	0.3 WSW	5.9 SE	1.6 WSW	3.1 NW	0.3 SE	9.9 SE	3.4 S	2.6 SW	4.6 SW	4.9 SSE	3.1 WSW	9.3 WSW	

上段：平均風速 (m/s) 下段：風向

表 40m高・2017年5月・10分値①

	1日	2日	3日	4日	5日	6日	7日	8日	9日	10日	11日	12日	13日	14日	15日	16日	17日	18日	19日	20日	21日	22日	23日	24日	25日	26日	27日	28日	29日	30日	31日		
0時00分	7.4 WSW	5.7 WSW	0.5 ENE	0.7 SW	0.4 ESE	2.7 SSE	2.6 SW	6.9 SW	3.7 SSW	5.6 SE	0.8 SE	5.4 W	8.7 SE	2.9 WNW	0.4 NNW	1 W	2.9 S	0.3 S	0.3 NNW	2.6 SSE	0.9 WSW	1.6 S	1.9 SSE	0.8 SSE	1.1 W	0.4 NW	0.3 SSW	2.7 SSW	3.1 S	3.2 S	5 SW		
0時10分	7.1 WSW	5.4 WSW	0.4 S	0.3 SSW	0.3 WNW	2.2 S	3 S	5 SSW	3.7 SSW	5.9 SE	1 SSE	6.1 W	10 SE	2.6 WNW	0.6 WNW	0.4 SW	1.5 S	0.3 SW	0.3 NNW	2.8 SSE	1.2 SW	0.5 S	2.3 SSE	1.2 WSW	0.7 WNW	1.4 NW	1.6 SSW	3.6 SSW	1.1 SSE	3.5 SSE	5.8 SW		
0時20分	7.2 WSW	3.9 WSW	1.4 SE	0.5 SW	0.4 WNW	2.6 SSW	3.9 S	4.3 SSW	4.3 SSW	5.8 ESE	1.6 S	4.8 W	10.7 SE	3.2 WNW	0.4 NE	0.3 S	2.9 S	0.3 SW	0.3 NNW	2.3 SSE	0.7 S	0.4 S	1.4 SSE	1.1 SW	0.6 WNW	1.8 NNW	2.3 SSW	2.9 SSW	2.3 S	3.7 SSE	4.9 SW		
0時30分	5.9 WSW	3.2 WSW	1 ESE	1 W	1 SW	3.6 SW	3 S	2.9 S	3.2 SW	6.2 SE	2.6 SSE	4.6 W	9.2 SE	3.1 WNW	1 SW	0.8 SSW	2.8 S	0.3 SW	0.3 NNW	1.4 SE	0.6 SE	0.9 S	1.6 SSE	0.6 SSW	1.1 NW	1.3 NNW	3 SSW	3.5 SSW	1.9 SSW	3.3 SSE	4.7 SW		
0時40分	5 WSW	3.8 WSW	1 SE	0.6 W	0.4 S	2.6 SSW	4.5 S	3 SW	2.9 SW	6.1 SE	3.3 S	5 W	9.4 SE	2.5 W	0.6 NNW	1.1 WSW	2.1 SSE	0.3 SW	0.3 NNW	1.3 SSE	1.1 SE	2.1 SSE	1.4 SE	0.5 SE	0.4 N	0.3 NNW	2.9 SSW	3.2 SSW	2.4 SW	3.3 SE	4.5 SW		
0時50分	6.8 W	5.1 WSW	1.5 ESE	0.7 NNW	0.9 ESE	2.9 SSW	3.4 SSW	3.6 S	2.3 SSW	5.2 SE	3.4 S	4.6 W	9.7 SE	2.4 W	2.6 S	2 WSW	1.2 SSW	0.3 SW	0.3 NNW	1.5 SSE	1.2 SSE	2.7 SSE	1.3 S	0.9 ESE	0.3 N	0.6 W	3.3 S	4.1 SSW	1.7 S	2.8 SE	3.8 SSW		
1時00分	6.4 W	5.1 WSW	0.9 ESE	1 SE	1.1 SSE	2.4 SSW	2.6 SSW	3.3 S	1.9 SW	6 SE	3.7 SE	3.5 WSW	9.4 SE	2.4 WNW	2.7 S	2.2 WSW	2.1 SSW	0.3 SW	0.4 SW	1.6 SSE	2.9 SSE	0.4 S	1.5 SSE	2.9 SE	0.4 SE	1.2 NW	0.7 NW	0.3 N	1.7 S	5.5 SW	0.7 S	2.7 SSE	3.5 SW
1時10分	8 W	5.4 WSW	1.2 ESE	0.4 SE	1.2 SW	3.3 SSE	2 SSE	3.9 SSW	2.4 WSW	6.3 SE	4 SE	4.3 SW	8.9 SE	1.8 WNW	2.6 S	2.3 WSW	1.9 SW	0.3 WSW	0.8 SE	2.2 SSE	1.4 SSE	2.6 SE	0.3 S	2.2 SE	0.7 WNW	1.6 NNW	2.2 SSW	6.5 SW	1.2 S	1.7 SSE	2.1 SW		
1時20分	6.5 W	5.3 WSW	1.4 E	0.8 S	1.7 SSW	2.6 SSW	4.4 SSW	6.7 SW	2 SW	5.6 SE	2.7 SSE	4.4 WSW	8.6 SE	2.7 NNW	1.3 S	2.2 SW	1.9 S	0.5 W	1.4 SE	1.5 SSE	1.5 SE	2.3 ESE	0.9 ESE	1.7 ESE	0.3 NW	0.8 NNW	3.8 SSW	4.7 SSW	0.9 S	0.8 SE	1.2 SW		
1時30分	6 W	4.7 WSW	0.7 E	1.9 NW	2.2 SSE	1.8 SSW	3.6 SSW	9.2 SW	2 SW	3 SSE	2.1 SSE	4.4 WSW	8.5 SE	2.1 WNW	0.6 SW	3.3 SW	2.3 S	0.5 NNW	1.6 SSE	1.6 SSE	2.1 SE	1.8 SSE	0.9 S	0.3 S	1.2 ESE	0.3 NNW	3.4 SSW	4.2 SSW	0.6 SW	0.9 ESE	0.8 SSW		
1時40分	4.8 W	3.7 WSW	0.5 SE	1.1 NW	2.4 S	1.8 SSW	3.4 SSW	11.3 SW	1.4 SSW	3.4 SE	3.2 SW	4.4 SW	8.3 SE	2.7 WNW	1.2 SW	2.8 SW	1.6 S	0.3 WNW	0.5 SE	0.7 SSE	2.3 SSE	1.6 S	1.2 WSW	0.3 S	1.5 WNW	0.3 WNW	2.3 SSW	4.4 SW	1.7 S	1.5 S	1.4 SSE		
1時50分	5.1 WSW	3.2 W	0.6 SSW	0.3 NW	2.4 SSE	2.4 SE	4.3 SW	11.7 SW	1.6 SSW	4.6 SW	4.5 SW	4.5 SW	9.2 SE	1.4 WSW	0.3 SSW	3.1 SW	1.4 S	0.3 WNW	0.3 SSE	1.2 SSE	2.9 SSE	1.6 S	0.3 SW	1.3 WSW	2.8 SE	0.3 WNW	1.4 SSW	4 SSW	2.2 SE	1.8 ESE	2.4 SSE		
2時00分	4.5 WSW	3.7 W	0.7 SSE	0.3 NW	2.5 SE	2.9 SSE	5.2 SW	11.8 SW	1.1 S	3.2 SE	5.3 WSW	4 WSW	9.9 SE	0.7 WNW	0.4 SW	2.2 SW	0.9 SSW	0.3 WNW	0.4 SSE	0.8 SE	2.9 SE	1.7 SSE	0.3 SW	0.3 WSW	2 SSE	0.3 WNW	1 S	4.4 SW	3.3 SE	3.4 SW	2 SE		
2時10分	5.4 WSW	2.5 WNW	0.9 ESE	1.5 NW	2.3 SE	4 SSE	5.1 SW	11.3 SW	1.2 S	2.9 SE	7 WSW	4.3 SW	9.3 SE	1.1 WNW	1.2 SSW	3.9 WSW	1 SSW	0.4 NW	0.4 SSE	1.1 SSE	3.2 SE	1.9 SSE	0.3 SW	0.3 WSW	2.7 SSE	0.3 N	1.5 SW	5.7 SW	2.3 SSE	2.4 SW	2.2 SE		
2時20分	4.4 WSW	3.3 NW	0.4 ESE	1.5 NNW	2.2 SSE	4.8 SE	4.3 SW	10.8 SW	1 SE	3 SSE	7.4 WSW	4.5 SW	9.6 SE	1.4 NW	1 WSW	3 WSW	0.4 SE	0.3 NW	1.2 SE	1.8 SSE	3.4 SE	1.6 SSE	0.5 S	0.3 WSW	2.7 SSE	0.3 NNE	0.6 SSW	4.5 SW	1.3 S	2.9 SSW	1.9 S		
2時30分	3.9 SW	4.1 WNW	0.3 ESE	2.1 NNW	2.6 S	4.3 SE	5.7 SW	11 SW	0.8 SSW	6.5 SSE	5.8 SW	4.3 SW	8.8 SE	0.5 NW	0.6 NNW	2 WSW	0.7 SE	0.3 NW	1.7 SE	1.3 SSE	2.8 SSE	1.3 S	0.3 S	0.4 SE	2.2 SSW	0.3 WNW	0.6 SW	3.5 SW	1 SSE	2.6 S	2.7 SSW		
2時40分	2.2 SSW	3.9 WNW	0.4 ESE	2 N	2.5 SSE	3.3 SE	4 SW	8.9 SW	0.7 SSE	9.7 SE	5.9 WSW	4.8 SW	10 SSE	0.7 S	0.4 WSW	3.6 SSE	1.1 SSW	0.3 NW	1.5 SSE	1.6 SSW	3.2 SSE	1.3 SSE	0.3 S	1 SSW	2.7 W	1.8 S	1.5 S	6 WSW	1.5 SSE	2.8 S	2.8 SSW		
2時50分	2.3 SSW	4 NW	0.8 SE	1.2 N	3.2 ESE	3.6 SE	3.3 SSW	9.9 SW	1.4 S	9.9 SE	5.7 WSW	3.9 SW	8.8 SE	0.5 W	1 SSW	4.3 WSW	0.8 SSE	0.3 NW	0.5 S	1.1 SSE	3.2 SSE	1.1 SE	0.8 NNE	0.5 WSW	1.9 S	0.5 WSW	1 SW	3.7 SW	1.3 SE	1.6 SSE	3 SSW		
3時00分	3.3 SSW	4.3 NW	0.8 SSE	0.4 N	3.6 ESE	4.3 SE	4.2 SSE	10.1 SW	1.4 S	8.9 SE	6.2 WSW	3.9 SW	10.2 SE	1.3 NW	0.6 NW	3.8 WSW	1.7 SSE	0.3 NW	0.3 S	1 SE	4 SE	1.4 SE	0.6 NNW	0.4 SSW	1.6 SSE	0.4 SSE	2.4 SSW	5 SW	1.1 S	2.3 SSE	2.3 SSW		
3時10分	3.3 S	5.2 NW	1 SSE	0.3 N	3.4 SSE	5 SE	3.7 SSE	8.3 SW	2 SSE	9.5 SE	5.8 WSW	4.3 SW	10.2 SE	1.9 WNW	0.9 NW	2.6 WSW	1.7 SE	0.3 NW	0.4 S	1.8 SE	3.9 SE	2.4 SE	0.3 NNW	0.4 SSW	4.9 SE	0.3 SE	2.7 SW	5.1 SW	1.2 SSE	2.4 S	2 WSW		
3時20分	2.5 SW	6.6 NW	0.3 SSE	0.4 SE	3 S	5.5 SSE	4.5 SSW	8.3 SW	1.5 SSE	10.9 SE	5 WSW	3.4 SW	10.6 SE	1.4 NW	0.4 N	0.7 WSW	2 SE	0.3 WNW	1 ESE	2.3 SSW	3.4 SE	2.3 SE	0.3 NNW	0.3 WSW	3.8 SE	0.8 NNW	2 S	4.2 WSW	0.6 SSE	1.9 ESE	1.7 WSW		
3時30分	3.1 WSW	4.6 NW	0.7 ESE	0.4 ENE	2.4 S	5.2 SSE	4.6 SW	7.9 SW	1 SE	10.9 ESE	5.6 WSW	3.9 SW	11.2 SE	0.9 WNW	0.7 SE	2.8 WSW	1.9 SSE	0.3 WNW	1 SE	2.9 SSE	2.8 SSE	2.5 SE	0.3 NW	0.3 SSW	2.4 SSE	0.7 WNW	2.2 SSW	5.1 WSW	1.2 SW	2.2 SE	1.9 WSW		
3時40分	3.9 SW	4.8 NNW	0.4 SSE	0.3 NW	1.7 SE	5 SSE	4.4 SSW	8.2 WSW	1.7 SSE	11.6 SE	5.3 WSW	3.3 SW	10.9 SE	1.3 NW	0.5 SE	4.1 WSW	1.3 SSE	0.3 WNW	0.8 SSE	2 SSE	2.8 SSE	2.4 SE	0.3 SW	0.5 SW	0.5 NNW	0.8 NNW	2.4 S	4 SW	1.2 SW	1.4 E	1.4 WSW		
3時50分	4.5 SW	5.9 NNW	0.6 SSE	1 NNW	2.1 ESE	4.9 SE	4.3 S	7.8 WSW	2.4 SSE	13.4 SE	5.9 WSW	4.2 WSW	10.2 SE	1.9 NW	1.2 SW	4.9 WSW	1.3 SSE	0.3 NW	0.3 SSE	1.7 S	3 SSE	1.9 SE	0.3 SW	1.1 SSW	0.4 NE	1.8 N	2.7 S	4.2 SW	1 SSW	1.8 ENE	2.7 W		

上段：平均風速 (m/s) 下段：風向

表 40m高・2017年5月・10分値②

	1日	2日	3日	4日	5日	6日	7日	8日	9日	10日	11日	12日	13日	14日	15日	16日	17日	18日	19日	20日	21日	22日	23日	24日	25日	26日	27日	28日	29日	30日	31日
4時00分	5.1 SW	7.5 NNW	1.3 S	1.5 NNE	1.6 ESE	4.4 SSE	3.3 S	7.9 WSW	3.6 SE	12.1 SE	5 WSW	4.1 WSW	9.8 SE	1.7 NW	0.6 WNW	2.8 WSW	1.5 SSE	0.3 NNW	0.3 SE	2.4 SE	3.3 SSE	1.6 SE	0.3 SW	0.9 S	0.4 SSE	1.5 N	3.2 SSW	2.5 SSW	1.5 S	2.7 SSW	2.7 W
4時10分	5 WSW	8.1 NNW	1.1 SSE	1.7 N	1 SE	4.7 SSE	5.3 SW	7.1 WSW	2.7 SE	12.3 SE	5.1 WSW	4.5 W	9.9 SE	1.3 WNW	2.3 WNW	1 S	1.2 SE	0.7 NNW	0.3 SE	1.8 SE	3.8 SSE	1 SSE	0.5 SW	1.3 SSW	0.4 S	1.4 N	3 SSW	2.9 SW	0.7 S	1.6 S	3.2 W
4時20分	4.5 WSW	7.4 NW	1.7 SE	1.7 NNE	1.3 SSE	4.4 SSW	4.3 SSW	7.5 WSW	2.8 SE	15.8 SE	5.2 WSW	4 W	10.5 SE	1.5 W	2.5 NW	0.6 NNE	2.1 SE	1.5 NNW	0.3 SSE	2.4 SE	3.6 SSE	0.5 SSE	0.3 WSW	0.8 SSW	0.3 S	1.7 N	2.4 SSW	2.5 SSW	1.5 S	1.3 S	1.3 SW
4時30分	3 WSW	6.8 NNW	2.5 SE	0.5 NNE	0.9 S	3.8 SE	5.4 SW	7 WSW	3.1 SE	14.9 SE	5.2 WSW	3 WSW	9.6 SE	0.9 WNW	1 NNW	2.3 W	1.5 SE	0.4 N	0.4 S	2.3 SSE	3.3 SSE	0.7 SSW	0.3 WSW	0.4 S	0.3 S	2.2 N	2.1 SSE	1.6 S	2.7 SSW	3.3 SW	1.6 WSW
4時40分	3.3 SW	6.9 NW	3.3 SE	0.5 NNE	1.6 S	3.8 SSE	3.9 SW	5.7 WSW	2.2 SE	14.3 SE	4.7 SW	2.6 WSW	9.4 SE	0.4 WNW	0.3 NNE	2.1 WSW	2.3 SE	0.3 N	0.4 SSE	2.7 SSE	3.5 SSE	0.7 SSW	0.3 SW	0.9 SSE	0.7 NW	1.2 N	1.7 SE	1.2 S	1.3 SSE	3 WSW	1.5 S
4時50分	2.8 SW	7.8 NW	3 SE	1.2 N	2.5 S	3.9 SSE	4.8 SW	6.3 SW	2.7 S	13.6 ESE	5 SW	2.2 WSW	8.2 SE	0.4 WNW	0.3 N	1.1 S	2 SE	0.3 N	0.4 SSE	3.4 SSE	3.1 SSE	1.2 SSE	1 SE	1.9 SE	0.4 NNW	0.5 ESE	2.1 SE	3.4 SSW	0.6 SSE	2.8 SW	2 S
5時00分	2.3 WSW	7.7 NW	1.9 SE	1.3 N	1.8 S	4.8 SSE	4.5 SSW	6.9 SW	3.1 SSE	12.5 SE	5.8 SW	2.3 WSW	7.6 SE	1.8 WNW	0.5 WNW	0.9 S	1.8 SE	0.3 N	0.3 SSE	4.1 SSE	3.2 SSE	1.2 SSE	1.8 SE	2 SE	0.3 NNW	0.3 S	2.3 SE	1.8 SSW	0.5 SSE	1.7 S	2.5 S
5時10分	3.6 SW	9.3 NW	2 S	0.5 NNW	1.2 SSE	4.8 SSW	4.2 SSW	6.7 SW	3.5 SE	9.7 SE	6.9 SW	3.6 WSW	7.6 SE	1.1 W	0.4 SSW	1.1 SW	1.8 SSE	0.3 W	0.3 SSE	2.9 SSE	2.7 SSE	0.9 SE	2.5 E	2 E	0.3 NW	0.3 SSE	1.7 SE	2.6 S	0.8 SW	3.9 SW	3.7 SSE
5時20分	3.7 SSW	7.2 NW	2.3 SSE	0.4 NNW	1.2 SE	5.6 SSW	4.5 SSW	6.1 SW	2.5 SE	10.8 SE	6.1 SW	3.8 SSW	8.8 SE	2.1 WNW	0.4 NNE	0.9 S	2.4 SSE	0.3 NNE	0.8 SSE	2.9 SSE	2.2 SSE	0.5 SE	2.7 SSE	2 SSE	0.3 WNW	0.4 SSW	0.4 S	2.3 S	1.8 SSW	2.8 WSW	4.3 SE
5時30分	4.4 SSW	6.8 NW	2.3 SE	1.1 NNW	1.3 SE	6.1 SSW	4.9 SW	5.2 SW	3 SE	11.8 SE	6.2 SW	3.8 SW	7.9 SE	1.1 NW	1.3 NNW	1.4 SSE	2.2 SSE	0.3 ENE	0.5 SSE	3 SSE	2.4 SE	0.4 SW	1.1 SSW	2.6 SSE	0.4 WNW	0.5 S	2 SW	4.1 SW	1.3 SE	1.5 SSW	4.5 SE
5時40分	5.7 SW	7 NW	2.1 SSE	1.3 NNW	2 SSE	6.1 SSE	4.6 SW	5.4 SW	2.9 SE	12 SE	6.2 SW	3.2 WSW	8.7 SE	0.4 NNW	2 NW	3.1 SSE	2.2 SSE	0.3 ENE	1.1 SSE	3.1 SE	3 SE	0.3 SW	1.2 WSW	2.2 S	0.4 WNW	0.3 SW	2.7 SSW	3.9 SW	1.3 SSW	1.4 S	4.7 SSE
5時50分	4.2 SSW	6.7 NW	1.9 SSE	0.3 NNW	1.7 SSE	6 SSE	4.2 SSW	5.8 SW	3.7 SE	12.8 SE	5.7 SW	3.2 SW	10.1 SE	0.8 NNE	0.7 NNW	2.5 SW	1.9 SSE	0.4 NW	2.3 SE	3.6 SE	3.6 SE	0.3 SW	0.8 WSW	2.4 S	0.7 NW	0.7 NNW	3.3 SW	5.6 SSW	1 SSW	2.4 SW	4.4 SSE
6時00分	5.3 SW	6 NW	2.4 SSE	0.3 NNW	1.1 SSE	5.9 SSE	5.2 S	4 SSW	3.5 SSE	11.9 SE	6.4 SW	3.8 WSW	10.2 SE	0.5 N	0.4 NNE	2.3 SW	2.1 SSE	0.4 WNW	2.7 SE	2.2 SSW	3.1 SE	0.4 SSW	0.3 SSW	2.5 S	1.5 N	1.4 NNE	3.3 S	7.5 SW	1 SW	2.2 SSW	2.4 S
6時10分	5.1 SW	6.2 NW	2 SE	0.9 N	1 S	5.8 SSE	4.6 SSW	4.6 SW	3.4 SE	11.1 SE	6.4 WSW	4.2 WSW	9.2 SE	1.7 NW	0.6 N	2.8 WSW	2.1 SSE	0.3 WNW	2.1 SSE	3.1 S	2.8 S	0.5 S	0.5 SSE	2.2 SSE	1.5 NNE	0.8 NW	1.8 S	5.5 SW	1 SSE	4.5 SSW	2.8 S
6時20分	3.8 SSW	7.2 NW	0.8 SSW	1.6 N	2.3 S	6 SSE	4.4 SSW	5.1 SW	2.9 SE	12 SE	6.1 WSW	3.4 SW	9.3 SE	0.9 NW	0.6 WNW	2.1 WSW	2.1 S	0.3 SSW	1.2 SSE	2.8 SE	2.5 S	0.9 SSE	0.6 SSE	2.1 SE	0.7 NNE	2.7 WNW	2.8 SW	6.4 SW	0.9 SSE	2.9 SSW	2.6 SSE
6時30分	3.6 SW	5.2 NW	0.5 NW	2.2 N	2.4 S	5.9 SSE	5.1 SW	6.8 SW	2.2 S	12.6 SE	5.2 WSW	2.5 SW	10.2 SE	0.3 WNW	0.5 N	2.1 SW	2.1 S	0.7 SSE	1.1 SSE	3.2 SSE	2.5 SSE	0.9 SSE	1.4 SSE	3.1 SE	2.5 E	0.9 N	2.9 SE	6.6 SW	0.5 SSE	4 S	2.6 SSE
6時40分	4 SW	4.5 NW	0.5 SW	1.2 W	2.4 SSE	5.7 SSE	4.5 SSW	6.8 SW	2.8 SE	13.9 SE	5.7 SW	2.7 SW	9.9 SE	0.3 NW	0.3 NE	4.2 WSW	1.6 S	0.8 SE	0.6 S	3.1 SSE	3 SSE	1.2 SE	1.2 S	2.8 SSE	2.8 ESE	1.2 SE	1.4 SE	5.7 SW	0.8 SSE	3.6 S	2.9 SSE
6時50分	3.8 SW	5.9 NW	0.7 S	0.7 S	2.5 SSE	5.3 SSE	3.8 SSW	7 SW	3.5 SSE	13.8 SE	5.6 SW	2.2 SW	9.6 SE	0.3 NW	0.6 S	3.9 SSW	0.7 S	0.5 WSW	0.5 S	3.8 SSE	2.8 SSE	0.6 SE	1.2 SSE	2.2 SSE	3.4 SE	3.1 SE	1.2 SE	6.7 SW	1.2 SE	2.7 SSE	2.7 SSE
7時00分	5.1 SSW	6.4 NW	0.8 S	0.8 ESE	2.6 SSE	6.4 SSE	4.2 SSW	8.2 SW	3.2 SSE	14.9 SE	5.3 SW	3.1 SW	8.2 SE	0.7 NW	1.2 SW	4.3 S	1.2 S	0.5 SSE	1.4 SSE	3.3 SE	2.7 SE	0.3 SE	1.3 SSE	2.1 S	4.4 SE	3 S	1.2 SW	6.4 SSE	1.8 SSW	3.6 SE	3.1 SE
7時10分	4.9 SSE	6.6 WNW	0.8 S	0.8 E	2.9 SSE	6.6 SSE	5.1 SSW	8.5 SW	4.1 S	16.2 SE	6.7 SW	3.9 SW	7.9 SE	2 NW	0.7 WNW	4.6 SSW	0.8 S	0.9 SSE	1.7 SSE	3.1 SSE	2.9 SSE	0.4 SE	1.7 SSE	3.2 SSE	1.8 NNE	0.9 SW	1.8 WSW	5.6 SW	2.2 SSE	4.2 SSW	2.8 SSW
7時20分	5.2 SSE	6.5 WNW	0.9 S	0.8 NW	2.8 SSE	4.9 SSE	4.3 SSW	9 SW	3.5 S	17.1 SE	6.3 SW	2.8 SW	7.9 SE	1.1 WNW	0.5 WNW	4.7 SW	0.9 SSW	0.5 SSW	2.1 SSE	3.2 S	3.3 S	0.6 SSE	2.5 SSE	2.9 SSE	2.3 ESE	1.1 SW	2.1 SW	6.8 SW	2 SSE	2.9 SW	3.7 SW
7時30分	5.2 SSE	6.5 NW	0.8 SE	1.3 WSW	2.7 S	3.2 S	5.9 SW	8.2 WSW	3.5 S	16.2 SE	5.9 SW	2.2 SW	7.3 SE	0.3 NNW	0.6 WNW	5.9 SW	0.5 SSW	0.3 ESE	1.8 SSE	2.9 SSE	4.1 SSE	0.6 ESE	3 SSE	1.8 SSE	2.6 SE	1.1 SSE	2.4 SW	4.8 SW	2.5 SSE	4.8 SW	2.7 S
7時40分	6 SSW	7 WNW	1 SSW	1.1 S	3.1 SSE	3.3 S	6 SW	7.6 SW	4 S	16.9 SE	5.4 SW	2.6 SW	3.7 SSE	0.6 N	0.8 NNW	5 SW	1 SW	0.6 NNW	1.9 SSE	3 SSE	4.3 E	0.3 E	3 SSE	3.1 SSE	5.8 SSE	1.2 WSW	2.1 WSW	4.5 SW	2.4 S	4.1 WSW	3.8 SSW
7時50分	7.7 SSW	6.9 WNW	1.2 S	1.1 SE	3.3 SSW	3.2 S	7.6 SW	6 WSW	3.4 S	16.3 SE	5.7 SW	4.2 WSW	3.1 SSW	1.8 NNW	1.3 NNW	4 SW	1.1 SW	0.5 W	1.7 S	3.4 S	3.6 S	0.5 SE	2.5 SSE	3.1 SSE	5.6 WNW	1.7 WNW	2.7 WSW	4.3 SW	2.3 SSE	3.3 WSW	2.8 SSW

上段：平均風速 (m/s) 下段：風向

表 40m高・2017年5月・10分値③

	1日	2日	3日	4日	5日	6日	7日	8日	9日	10日	11日	12日	13日	14日	15日	16日	17日	18日	19日	20日	21日	22日	23日	24日	25日	26日	27日	28日	29日	30日	31日
8時00分	8 SW	6.4 WNW	2 S	1.6 SSE	3.3 SSW	4 SSE	5.7 SW	9.2 WSW	3.8 S	15.5 SE	5.7 SW	2 WSW	2.8 SSW	0.5 NNW	1 WSW	6.4 SW	1.3 SW	1.2 W	2.1 S	3.4 SSE	3.7 S	0.6 SSE	2.1 SSW	2.9 SE	3.1 WNW	1.9 NW	2.4 WSW	4.1 SW	2.6 SSE	4 SSW	3.2 SSW
8時10分	5.6 SW	7.4 WNW	2 S	0.6 S	2.9 SSW	3.9 SSE	5.8 WSW	5.5 WSW	4.1 S	16.7 SE	4.8 SSW	3.1 WSW	0.7 SSW	0.4 NE	0.8 WNW	6.3 SW	1.5 SW	1 NW	2.5 SSW	3.3 SSW	3.3 S	0.8 S	2.5 SW	2.7 SE	0.6 NNW	3.1 E	1.9 SSW	6.3 SW	2.8 SSE	6.9 SSW	2 WSW
8時20分	4.2 S	7.4 WNW	2.2 SSW	0.7 SW	3.2 SW	3.3 SSE	7.6 WSW	7.2 WSW	3.8 SSW	16.9 SE	6.5 SSW	2.8 WSW	3.1 SSE	1.7 NW	1.9 W	6.2 SW	1.9 SW	0.8 WNW	2.7 S	3.9 S	4 S	1.1 SSE	2.9 SW	2.6 SSE	0.7 ENE	2.7 S	2.4 SW	6.4 SW	2.7 S	5 SSW	3.1 SSW
8時30分	4.9 SSW	6.8 WNW	2.5 S	1.6 SSW	3 SSW	3.3 S	8.1 SW	8.7 WSW	3.8 SSW	15.6 SE	8.3 SW	3 SSE	5.1 ESE	2.6 WNW	1.7 SW	5.7 SW	1.6 WSW	1.8 W	2.5 S	4.6 SSW	3.2 S	1.4 SW	2.6 SW	2.4 S	1.2 N	2 S	2.4 SW	5.3 SW	2.9 S	5.1 SW	3.9 SW
8時40分	6.2 SW	8.9 WNW	2.4 S	1.3 S	2.7 SW	3.8 SSE	7.2 WSW	10.1 WSW	2.9 S	14.5 SE	6.3 SW	2.4 W	5.3 SE	2.6 WNW	2.3 SSW	4.3 SSW	1.8 SW	2 W	2.7 S	5.4 SSW	3.3 S	1.9 W	2.4 SW	2.6 S	3 WNW	1.6 WNW	3.4 SW	5.6 SW	2.9 S	6 SSW	3.4 SW
8時50分	6.6 SW	7.5 WNW	2.6 S	0.5 S	2 SW	4.1 SSE	7.9 WSW	10 W	2.5 SSW	11.8 SE	8.6 SW	2.3 SW	2.6 W	0.9 W	4.3 S	4.6 SW	2.4 W	1.6 W	2.6 SSW	3.6 S	3.1 S	0.9 SW	2.5 SSW	2.4 SSE	2.6 WNW	3.1 WNW	5.6 SW	2.9 S	4.9 SSW	2.3 SSW	
9時00分	6.8 SW	7.8 NW	2.4 S	1.3 W	2.1 W	4.6 SSE	7.5 WSW	10.9 W	2.3 SSW	12.2 SE	11.3 SW	2.3 WSW	1.7 WNW	1.8 NW	6 S	5.5 SW	2.1 WSW	2.3 W	2.5 SSW	4 SSW	3.2 SSW	1 SSW	2.3 SW	2.4 SSE	1 W	3.9 WNW	3.7 SSE	6.5 SW	3.1 S	4.3 SSW	2.1 S
9時10分	6 SW	8.1 WNW	2.2 SSW	0.9 SE	2.3 NW	5.1 S	9.1 SW	12.4 WSW	3.6 S	13 SE	10.5 SW	2.2 WSW	2.5 ESE	2.4 WNW	3.4 SW	5.1 WSW	2.6 WSW	2.1 W	2.5 SSW	3.5 SSW	3.8 SSW	1.4 SSW	1.9 SSW	1.9 SE	0.6 SSE	1 NNE	3.1 SSE	7.2 SW	3.3 S	4 SSW	1.8 S
9時20分	7.8 SW	7.7 NW	2.1 SSW	0.8 ESE	3.9 S	4 S	8.8 WSW	11.5 WSW	3.5 SSW	13.5 SSE	11.8 SW	3.1 W	4.1 SE	1.8 WNW	3.3 SSW	7.2 WSW	2.5 W	1.4 W	3.6 SSW	3.8 SSW	3.5 SSW	1.8 SSW	2.3 SW	1.3 S	0.8 SE	2.7 E	3.2 SSE	7.2 SW	3.1 S	4.2 SSW	1.9 SSW
9時30分	8.1 SW	8.8 NW	2.6 SSW	0.9 S	4.2 NNW	3.7 SSW	10.5 WSW	15.2 WSW	3.5 SSW	12.9 SSE	9.3 SW	3.1 WSW	5.6 SSE	1.3 W	5 S	5.4 SW	2.7 WNW	2 W	3.6 SW	5 SSW	2.8 SSW	2.1 SW	2.3 S	1.3 SSE	1.5 E	3 SSW	2.5 S	6.4 SW	3.4 SSW	3.8 SSW	2.8 SSW
9時40分	7.8 SW	8 NW	2.5 SW	2.1 W	4.6 NW	3.8 SSW	11.1 W	17.4 WSW	4 SSW	11.8 SE	10.8 SW	3.6 SSW	3.5 SSE	2.5 WNW	5 S	6.5 SW	2.8 W	3.2 W	3 SSW	5.2 SW	3.4 SSW	2.4 WSW	2.7 SSW	0.7 SSE	0.8 SSE	3.2 WSW	2.9 S	5.2 SSW	3.5 SSW	3.8 SSW	3.1 SSW
9時50分	6 SW	10.1 NW	2.2 SSW	2.1 WSW	4.1 WNW	3.7 SSW	10.4 WSW	14.4 WSW	3.4 SSW	12.4 SE	9.8 SW	3.5 WSW	3 S	2.3 W	4.8 S	7.4 SW	2.9 WNW	3.4 WNW	3 SSW	4.6 SSW	3.2 SSW	2.1 WSW	2.9 S	2.2 SSE	1.9 SW	2.6 S	5.8 SW	3.7 SW	2.5 SSW	3.2 SSW	
10時00分	5.7 WSW	9 WNW	2.2 SSW	1.9 SSW	3.7 WNW	2.7 SSW	9.7 WSW	13.1 WSW	3.6 SSW	12.1 SSE	8.1 SW	6.1 SW	4.4 SE	3.2 W	4.1 SW	8.4 SW	3.2 WSW	3.4 WNW	3.5 SSW	5.2 SW	3.4 SSW	1.6 SW	2.5 S	2.1 SSE	3.7 SE	1 SSE	2.6 S	5.8 SW	4.1 SW	3.1 SW	3.6 SSW
10時10分	5.6 SW	8.8 WNW	2.5 SSW	2.1 SSW	4.2 WNW	2.6 SW	9 W	15.6 WSW	3.3 S	11.5 SE	7.8 SW	5 SW	4.8 SE	3.1 W	4.3 SSW	6.1 WSW	3.3 W	3 WNW	3.2 SSW	6.1 SW	3.2 SSW	2.1 SW	3.3 SW	2 SSW	4.9 SE	2.5 ESE	2.2 SSW	6.4 SW	4.4 SW	3.7 SSW	3.4 SSW
10時20分	6.9 SW	7.7 WNW	2.8 SSW	2.3 SW	3.9 WNW	2.8 SW	9.3 W	16.5 WSW	3.7 SSW	12.2 SE	8.9 SW	4.8 SSW	2.1 S	2.8 WNW	5.2 S	6.6 SW	2.5 W	3.2 WNW	4.2 SW	5.9 SSW	3 SSW	2.3 WSW	3.6 SW	2.1 S	5.9 SE	2.3 SSW	1.3 SW	6.7 SSW	3.6 SSW	4.2 SSW	3.3 S
10時30分	6.6 SW	9.1 WNW	2.8 SSW	1.9 W	4.2 W	2.6 SW	11.4 WSW	15.1 WSW	3.1 SSW	11 SE	12.5 SW	6.7 SSW	2.3 SSW	2.6 WNW	8 SSE	6.8 SW	3 W	3.7 WNW	3.4 SSW	6 SW	3.1 SSW	2.4 WSW	2.5 SW	0.9 SSW	3.9 SE	1.7 WNW	1 SSW	8.3 SW	4 SSW	3.9 SW	2.5 S
10時40分	6.4 SW	8.6 WNW	3.3 SSW	2.4 SW	3.7 W	2.9 WSW	10.6 WSW	12.3 SW	3.7 SSW	11.2 SE	11.8 WSW	5.5 SSW	5.5 SE	2.3 WNW	6.2 SSE	6.7 SW	3 WNW	3.5 W	3.1 SW	5.3 SW	3.7 SW	2.3 SW	3.6 SW	1.7 SSW	3.1 NW	1.5 S	1.5 SSW	6.3 SW	3.9 SW	5 SW	2.7 SSW
10時50分	6.8 SW	9 WNW	3.5 SW	2.8 SSW	4.6 SSW	3.4 SSW	10.9 WSW	10.9 SW	4.1 SSW	12.2 SE	11 WSW	6.4 SW	3.1 S	2.9 WNW	6 SSE	4.8 WSW	2.7 NW	3.1 W	3.5 SW	5.6 SSW	3 WSW	2.6 WSW	3.2 WSW	2.3 S	3.8 W	4.3 ESE	2 S	6.1 SW	2.8 SW	5.2 WSW	2.7 SSE
11時00分	5.6 SW	7.4 WNW	3.4 SW	6.2 S	3.9 W	4.2 WSW	10.6 WSW	11.5 WSW	3.4 S	12.7 SE	10.9 WSW	5.6 WNW	3.9 WNW	1.1 SE	7.5 WSW	4.7 WSW	3 WNW	3.7 W	2.6 SW	6 SSW	2.9 W	2.9 WNW	2.3 SSW	2.2 S	3.4 W	3.4 S	2.1 SW	6.3 SSW	2.9 WSW	4.6 WSW	3.2 S
11時10分	6.3 WSW	7.4 WNW	4.2 SSW	7.8 SSE	3.1 W	3.9 WSW	9.6 WSW	13 WSW	3.7 SSW	12 SE	9.7 WSW	4.6 SW	5 WNW	1.3 WSW	7.4 SE	4.3 SW	3.9 WNW	3.2 WNW	3.1 SW	4.3 SSW	2.7 WSW	2.7 W	3.4 W	2.2 S	2.5 WNW	2.6 SW	1.9 SW	6.9 SW	2.9 SW	3.6 WSW	3 SSE
11時20分	6.7 WSW	7.5 WNW	4.3 SSW	3.8 SSW	2.7 N	3.3 SW	9.8 WSW	14.7 WSW	3.7 SSW	11.3 SE	11.2 WSW	4.2 WSW	6.5 WNW	1.6 WNW	8 SSE	4.6 SSW	4.1 NW	3.3 WNW	3.6 SSW	5.1 WSW	2.4 W	2.9 WNW	2.9 WSW	3.1 S	1.6 W	3.5 SSE	2 S	7.1 SW	3.1 SW	4.2 WSW	2.5 SSE
11時30分	8 WSW	7.9 NW	4.1 SSW	2.6 W	1.8 NE	2 SSW	9.7 WSW	12.2 WSW	3.7 SSW	11 SE	11.2 WSW	4.4 WSW	4 N	1.7 WSW	5.9 SSE	6 SW	4.4 W	4.2 WNW	3.7 SSW	4.4 WSW	2.6 WSW	4 WNW	3.2 SW	2.9 S	1.5 W	2.4 W	2.6 SSW	5.1 SW	3 SSW	5.1 SW	2.2 S
11時40分	8.3 SW	8 NW	3.6 SSW	3.5 SSW	3.9 WNW	1.9 SSW	12.8 WSW	12.6 WSW	3.8 SSW	10.9 SE	10.2 WSW	4.7 SSW	6.2 SE	2 SSW	6.2 SSE	5.8 SW	4.7 W	3.2 WNW	3.3 SSW	6.4 WSW	2.9 WSW	4.5 WNW	3.4 WSW	2.9 SSE	0.3 NW	2.1 WSW	4.2 WSW	5.3 SW	3.4 SW	5.3 SW	3.4 S
11時50分	7.1 SW	7.1 NW	4 SW	6.8 SSE	3.8 NW	3 SE	9.6 WSW	15.9 W	3.1 SSW	9.5 SE	11.5 WSW	5.4 SW	6.5 SSE	1.8 WSW	7.9 SSE	5.9 SW	5.3 WNW	2.2 WNW	2.6 SW	4.5 SSW	2.3 WSW	4.2 W	3.8 WNW	2 SSE	0.4 NW	2 SSW	3.9 WSW	7.6 SW	3.5 SW	5.8 SW	3.5 SSE

上段：平均風速 (m/s) 下段：風向

表 40m高・2017年5月・10分値④

	1日	2日	3日	4日	5日	6日	7日	8日	9日	10日	11日	12日	13日	14日	15日	16日	17日	18日	19日	20日	21日	22日	23日	24日	25日	26日	27日	28日	29日	30日	31日
12時00分	7.3 SW	8.1 NW	3.7 SSW	8.8 SSE	2.3 WSW	3.6 SE	12.6 WSW	14.9 W	3.1 SW	9.2 SE	10 SW	5.1 SW	5.9 S	2.1 WSW	6.2 SSE	3.9 WSW	4.9 WNW	3.3 W	3.5 SSW	5.1 SSW	2.8 WSW	3.7 W	3.1 W	1.1 SSE	0.3 SSW	2 SW	4.3 WSW	7.6 SW	4.1 SW	5.1 SW	3.3 S
12時10分	4.9 SW	7.4 NW	4.4 SW	8.5 SE	2.7 NW	4.5 SSE	9.4 SW	14.6 W	3.6 SSW	9.3 SE	10.6 SW	4.1 WSW	7.6 ESE	2.7 WSW	4.7 SSE	4.1 SW	4.9 W	3.5 WNW	3.8 SSW	5.2 SSW	2.4 WSW	3.8 WNW	3.8 W	1.2 SE	0.4 S	1.7 S	3.4 WSW	6 SW	4.3 SW	6.4 SW	2.7 S
12時20分	6.4 SW	8.2 NW	3.9 SW	8.7 SE	3.7 WSW	3.2 SSW	10.7 WSW	15.3 WSW	4.3 SSW	8.6 SE	10.7 SW	4.3 WSW	3.9 SSW	2.8 WSW	2.9 SSE	3.3 WSW	4.5 WNW	2.5 NW	3.8 SSW	4.5 SSW	2.6 SW	4.8 WNW	3.2 WSW	1.5 SE	1.5 S	3.6 SSE	3.4 WSW	6.3 SW	4.2 SW	8.1 SW	3.3 SSE
12時30分	7.5 SW	6.1 NW	4.3 SW	7.7 SE	3.2 SW	3.6 SSW	12.4 WSW	12.7 WSW	4.6 SSW	9.2 SE	10.5 WSW	4.4 WSW	3.9 WSW	2.2 WNW	3.5 S	4.4 WSW	4 WNW	2.9 WNW	3.3 SSW	6 SW	3.1 SW	3.6 WNW	3.2 W	2.2 SSE	2.1 S	2.9 SW	3 WSW	7.4 SW	3.8 WSW	7.4 SW	2.5 S
12時40分	6.5 SW	6.2 NW	4 SW	8.5 SE	4 W	3.1 SW	13.3 WSW	11.8 WSW	4.6 SSW	11 SE	10.9 WSW	3.4 WSW	5.5 SSE	2.6 W	2.9 S	3.5 WSW	3.9 WNW	2.7 WNW	2.9 SW	6.7 SW	2.9 WNW	3.8 WNW	3.8 W	2.6 SE	2.8 S	2.7 SW	4 SW	6 WSW	3.9 WSW	5.2 SW	3.2 S
12時50分	6 SW	6.4 NW	2.7 SSW	8.4 SE	3 SSW	2.2 SW	12.2 WSW	11.2 WSW	4.2 SW	10.2 SE	11.2 WSW	4.9 WSW	3.5 WNW	2.8 WNW	3.3 S	3.4 WSW	2.7 W	2.3 NW	3.9 SSW	5.4 SW	3.4 WSW	4.2 W	3.5 WSW	2.5 SE	2.5 S	3.2 SSW	4.4 SW	6.2 WSW	4.3 WSW	5.8 WSW	3.1 SW
13時00分	5.9 SW	7.7 NW	3.8 SW	7.7 SE	4.2 SSW	2.9 SSW	10.6 WSW	9.1 WSW	3.7 SW	9 SE	10.1 WSW	5.1 WSW	3.9 WNW	2.8 WNW	3.7 SSE	4.6 WSW	3.6 WNW	4.1 W	4.6 SW	5.3 SW	3.3 W	4.9 WNW	3.2 WSW	2.7 S	2.6 S	1.3 SSW	6.1 SW	7.2 WSW	3.8 SW	6.6 WSW	2.9 SW
13時10分	5.8 SW	7.5 WNW	2.8 SW	7.2 SE	2.9 WNW	3.9 WSW	11.9 WSW	10 WSW	5 SW	7.8 SE	10.1 WSW	5.1 WSW	3.6 WNW	2.8 WNW	4.5 SSW	4.9 WSW	3.7 WNW	3.4 SW	3.5 SSW	5.2 SSW	2.8 WSW	4.5 W	4 W	2.3 SSE	3 S	1.1 SSW	6.1 SW	6.8 SW	4.5 SW	7.5 WSW	2.7 SW
13時20分	5.2 SW	7 WNW	3.9 SW	7 SE	4.5 WNW	4.6 WSW	11 W	10.1 WSW	5.4 SW	5.2 SSE	10.4 WSW	5.4 SSW	3.8 SSW	3.3 WNW	6.9 S	4.4 WSW	3.8 WNW	4 W	3.4 SW	5.3 SSW	2.8 W	4.8 W	5.6 WNW	2.5 SSE	4.7 SE	1.6 S	4.4 WSW	7 WSW	4.4 WSW	5.6 WSW	2.3 SW
13時30分	5.2 SW	7 NW	2.8 SW	5.7 SE	4 SW	4.5 WSW	12.5 WSW	12.6 WSW	5.5 SSW	6.8 SE	9.6 WSW	4.6 SW	3.1 SW	2.9 WNW	7.1 S	6 WSW	3.9 WNW	4.4 WNW	2.3 SW	4.7 SW	3.4 WSW	4.4 W	5.4 NW	2 SSE	5.3 ESE	2.8 S	3.9 SW	8.2 SSW	4.2 SSW	5.6 SW	3.1 WSW
13時40分	5.5 SW	7.4 WNW	3.1 SW	6.8 SE	4.2 W	5.1 SW	11.6 WSW	9.2 WSW	4.3 SW	6.2 SE	8.8 SW	4 SW	2.5 WNW	4.2 WNW	7.4 S	7.3 WSW	2.8 WNW	4.3 WNW	2.9 SW	3.6 SW	3.3 SW	4.4 WNW	4.5 NW	2.2 SE	5.1 SE	3.7 S	2.1 SW	7.7 SW	4.1 SW	5 SW	2.2 SW
13時50分	5 SW	7.8 WNW	3.7 SW	8.3 SE	4 W	3.9 SW	10.4 WSW	9.8 WSW	3.1 SW	4.3 SE	8.4 WSW	5.5 SW	3 WNW	3.7 WNW	7.8 SSE	8.5 WSW	3.3 NW	4.3 WNW	4.2 SW	4.9 SW	3.3 SW	3.7 W	4 W	2.2 SE	4.8 SE	2.9 S	3.1 SW	5.7 SSW	3.6 WSW	6 WSW	2.1 WNW
14時00分	3.9 SW	8.6 WNW	4.1 SW	8.2 SE	3.9 SW	5 SW	12.1 W	12.9 W	3.5 SSW	3.7 SSE	7.6 WSW	5.6 SW	3.1 WNW	2.3 WNW	7.1 SE	5.7 WSW	4.1 WNW	3.9 WNW	3.4 SW	5.2 SW	3 WSW	3.1 W	3.5 WSW	2.2 SE	4 N	2.6 S	3.1 SSW	5.6 WSW	2.9 WSW	6.9 WSW	2.5 WSW
14時10分	2.9 SW	6 NW	4 SW	7.4 SE	3.5 SW	4.8 SSW	13.1 WSW	14.6 WSW	5 SSW	3.8 SSE	8.8 WSW	5.9 SW	3 NNE	2.4 NW	6.5 ESE	6.2 WSW	4 WNW	3.3 WNW	2.9 SSW	5.2 SW	3.9 SW	3.2 WNW	3.7 W	2 SE	2.4 S	2.9 SSW	4.2 SSW	4.8 WSW	3.9 WSW	7.2 WSW	1.8 SW
14時20分	3.2 W	7 WNW	3.9 SW	7.9 SE	3.9 WSW	3.9 SSW	13 WSW	14.1 WSW	4.2 SSW	5.6 SSE	8.3 WSW	6.4 SW	1.7 NNW	2.3 WNW	5.5 ESE	5.9 SW	4.3 W	4.3 SW	3.4 SW	4.4 SSW	3.3 SSW	4.4 WNW	5.4 W	0.8 ESE	1.2 SSW	3.2 SSW	3.3 SW	6.9 WSW	3.9 SSW	6.3 WSW	2.6 WSW
14時30分	4.3 WNW	7 NW	3.4 SW	7.3 SE	3.9 W	3 SSW	11.9 WSW	12.8 WSW	4.2 SW	3.8 SSE	8.5 WSW	6.8 SW	3.4 W	2.7 WNW	4.1 SSE	6.5 SW	3.7 W	4.1 W	4.2 SW	3.6 SSW	2.9 SW	4 WNW	5.4 WNW	0.3 SSE	1.3 S	3.4 SSW	3.4 WSW	6.9 WSW	3.7 WSW	6.7 WSW	3.2 W
14時40分	4.4 NW	8.6 WNW	3.3 WSW	8.6 SE	4.1 W	3.4 S	11.4 WSW	13.2 WSW	5.9 SW	3.9 S	9.7 WSW	6.1 SW	4.1 SSE	3.6 W	4.4 SSE	5.7 WSW	2.9 NW	3.8 W	3.6 SSW	4.5 SW	3.2 SW	3.6 WNW	4.9 WNW	0.5 SSW	1.9 SE	2.8 SW	3.1 SW	7.6 WSW	3 WSW	6.4 WSW	3.1 W
14時50分	4.7 WNW	5.5 NW	3.2 WSW	9.9 SE	3.6 W	3 SSW	10.8 WSW	11 WSW	5.1 SSW	2.7 SSW	8.5 WSW	5.5 SW	5.7 SE	3.7 W	3.6 S	8.6 W	3.2 NW	4.5 WNW	2.3 SW	4 SSW	2.7 WSW	3.5 W	4.3 WNW	1.1 SSE	2.1 SE	2.6 WSW	1.4 SW	5.3 SW	4.1 SW	7.2 SW	3.1 W
15時00分	5.3 WNW	7.1 NW	3.1 W	7.7 SE	4.8 WSW	3.3 SSW	11.1 WSW	10 WSW	4.7 SSW	2.4 S	10.1 WSW	4.6 WSW	6.8 ESE	4 SW	2.9 SE	8.6 WSW	3.8 WNW	2.6 WNW	3.5 SSW	3.7 SW	3.7 SW	3.9 WNW	3.9 WNW	1.3 SSE	0.8 S	3.3 W	2.2 WSW	6.2 WSW	3.5 SSW	7.4 WSW	2.5 W
15時10分	6.1 NNW	5.7 WNW	3.8 SW	8.8 SE	4.6 W	4 SSW	9.7 WSW	9.9 SW	4.3 SSW	2.3 SSW	9.9 W	4.9 SW	3.4 WNW	4.7 W	0.6 N	7.3 W	2.4 NW	4.1 WNW	3.6 SW	3.8 SW	3.8 SW	3.7 WNW	3.5 WNW	2.4 SSE	1.8 SE	2.2 WNW	2.3 WSW	6.2 WSW	4.6 SW	7 SW	2.9 W
15時20分	5.5 NNW	6.4 NNW	2.7 SW	7.6 SE	2.8 NW	3.2 SSW	10.5 W	11 SW	3.6 SSW	2.4 SSW	8.9 WSW	4.8 SW	5.3 E	4.9 W	0.6 NNW	8 WSW	4.6 WNW	5.4 WNW	5 SW	3.7 WSW	3.5 SW	3.4 WNW	4.6 WNW	2.7 SE	1.7 ESE	1.3 W	2.3 WSW	6.2 WSW	4 SW	7 W	4 SSW
15時30分	6.5 NNW	6.3 NNW	3.2 W	7.3 SE	3.2 NW	1.7 S	11.3 W	9.7 WSW	2.7 SSW	1.2 SSW	8.6 WSW	4.6 SW	3.1 N	0.5 NNW	7.4 WSW	3.3 W	5.1 WNW	4.2 WNW	3.1 SSW	3.6 NNW	3.6 NNW	3.5 WNW	3.8 WNW	2.7 SE	1 N	1.9 W	3.1 SSW	6.2 WSW	4.3 WSW	5.8 WSW	4 SSW
15時40分	7.8 NNW	6 NW	3.6 WSW	7.7 SE	4.8 WNW	2.1 S	12 W	8.7 WSW	2.9 SSW	2.6 SSW	8.5 WSW	2.7 WSW	4.7 WNW	4.6 WNW	0.4 NNE	6.9 WSW	3.7 W	3.6 NW	4.9 SW	3.4 SSW	2.5 W	2.6 WNW	3.2 WNW	3.5 SE	4.2 SSW	2.9 WSW	5.6 WSW	3.5 WSW	6.2 WSW	4.4 S	
15時50分	6.9 NNW	6.9 NW	3.3 W	8.6 SE	3.9 W	2.1 SSE	9.7 WSW	8.6 WSW	1.7 SSW	2 W	7.8 WSW	3.1 WSW	4.4 WNW	3 NW	2.2 SSE	5.6 WSW	3.3 NW	5.3 WNW	4.4 SW	3.2 WSW	3.7 WNW	3.4 NW	2 WNW	4.5 SE	4.6 WNW	2.1 WSW	4.5 SSW	5.4 WSW	3.9 WSW	5.9 WSW	4.7 SSE

上段：平均風速 (m/s) 下段：風向

表 40m高・2017年5月・10分値⑤

	1日	2日	3日	4日	5日	6日	7日	8日	9日	10日	11日	12日	13日	14日	15日	16日	17日	18日	19日	20日	21日	22日	23日	24日	25日	26日	27日	28日	29日	30日	31日
16時00分	6.7 NW	5.2 NNW	3.1 WSW	9.2 SE	3.9 W	2.3 SSE	10.3 SW	9.6 WSW	1.8 SSW	1.9 WSW	7.7 WSW	2.8 W	2.2 NW	3.1 NW	2.5 ESE	4.3 WSW	4.3 WNW	4.1 NW	4.3 SW	3 SW	2.7 W	2.8 WNW	2.9 W	3.6 SE	3.7 NW	1.5 SSW	3.9 SSW	6.2 WSW	3.9 WSW	6.2 W	5.1 SE
16時10分	7.7 NNW	5.5 NNW	3.8 W	9 SE	6 WSW	2.9 S	9.8 WSW	9.9 WSW	1.4 SSW	1.5 W	8.1 WSW	2.8 W	1.5 SE	3.4 WNW	0.4 WSW	4.6 WSW	4.6 W	3.8 NW	4.1 SW	3.4 WSW	3.5 WNW	2 WNW	3.3 W	2.9 SSE	2.9 NNW	2.1 SSW	4.4 SSW	6.2 WSW	4 WSW	5.9 W	5.3 SE
16時20分	7.2 NW	6.8 NNW	3 WNW	8.8 SE	5.1 WSW	3.6 S	13.3 SW	8.4 WSW	1.1 SSW	1.3 SW	8 WSW	2.8 SW	2.7 SSW	3.9 WNW	0.3 SSE	5.4 WSW	4 W	4.2 WNW	4.7 SW	3.3 W	3.7 W	2.5 WNW	3.6 WNW	1.7 SSE	2.2 NNE	1.9 SW	3.9 SSW	6.7 WSW	3.3 WSW	6.6 W	6 SE
16時30分	7.7 NW	5.7 NNW	3.1 W	8.5 SE	5 WSW	4.1 SSW	9.4 WSW	7.3 SW	1 SSW	1 SW	7.8 WSW	1.6 SW	2.6 W	3.5 W	0.4 NE	4.8 WSW	3.8 W	3.7 NW	4.2 SW	4.1 W	3 W	3 WNW	3.4 NW	0.6 SSE	1.4 NNW	2.6 SSW	3.3 SSW	7 WSW	2.8 WSW	6.2 WSW	6.3 SE
16時40分	8.2 NW	4.7 NW	2.9 W	9.1 SE	5.5 WSW	3.7 SSW	9.2 SW	6.7 WSW	1.9 S	1.8 SW	7.8 WSW	2.3 SW	1.7 NNW	3.8 WNW	1.6 ENE	5.6 SW	3.7 WNW	3.2 NW	4.7 SW	3.6 W	2.5 W	3 NW	2.5 WNW	1.8 SE	4.9 W	2 S	3.5 SSW	6.3 WSW	3.3 WSW	5.1 W	4.6 SE
16時50分	9.1 NW	4.7 NNW	3 WNW	10.4 SE	5.3 W	3.9 SW	10.4 WSW	6.6 WSW	2.1 SSE	2.3 SW	6.7 W	3.1 WSW	2.2 S	3.3 WNW	0.5 ENE	6.4 SW	3.8 NW	3.5 WNW	4.9 SW	3.5 WNW	3.1 W	2.1 NNW	1.8 NW	2.8 SSE	4.3 W	2 S	4 SW	5.4 WSW	2.8 W	7 WSW	5.2 SE
17時00分	7.2 NW	5.3 NNW	2.2 WNW	9.3 SE	5.5 WSW	4 SW	12.3 WSW	7.3 WSW	2.7 SSE	1.5 SSW	6.5 W	2.9 WSW	0.9 NNW	3.1 WNW	1.3 ESE	5 SW	3.8 NW	4.2 NW	3.9 SW	3.1 W	3.8 WNW	1.3 NW	1.9 WNW	3.3 SSE	3.9 NW	1.9 SSW	4 SW	5.2 WSW	1.9 W	6.9 WSW	4.7 SE
17時10分	8.3 NW	4.7 NNW	1.8 WNW	10.4 SE	4.7 WSW	3.5 SSW	10.4 WSW	7.7 WSW	2.6 SSE	1 SW	5.9 W	2 W	2.7 SSW	3.1 NW	1.9 SE	4.2 SW	3.5 NW	4.5 NW	3.3 WSW	2.4 WSW	3.6 WNW	1.3 NW	2.7 W	3.8 SE	2.4 N	1.3 SSW	3.1 SSW	4.2 WSW	1.4 W	6.1 WSW	4.6 SE
17時20分	8.4 NW	3.7 NNW	1 NW	11.2 SE	3.2 WNW	3.7 SSW	9.1 WSW	6.4 WSW	3.1 SSE	0.4 SW	5.8 W	1 WSW	2.6 W	1.9 WNW	2.8 SE	4 SW	3.7 NW	4 NW	3 W	2.1 WSW	2.8 WNW	2.3 WNW	2.4 W	4.2 ENE	3 ENE	1.4 WSW	2.5 SSW	5.1 WSW	0.4 W	5.8 WSW	5.2 SE
17時30分	9.6 NW	4.8 NW	0.4 NW	9.2 SE	1.9 W	3.2 S	9.3 WSW	5.3 SW	2.2 S	0.6 SW	6.6 WSW	1.5 WSW	1.5 W	0.8 WNW	2.3 ESE	4.2 SW	2.9 NW	3.6 WNW	2.9 SW	2 WSW	2.2 WNW	3.6 WNW	2.7 W	5.4 SE	1 ENE	1.7 WSW	3.6 SSW	4.8 WSW	0.4 W	5.9 WSW	5.9 SSE
17時40分	9.8 NW	5.8 NNW	0.3 NW	10.3 SE	2.7 WNW	3.5 SSE	5.6 WSW	5.3 SW	2 SSE	0.3 SW	6.4 WSW	1.7 WSW	1.3 W	0.6 W	1.3 ESE	4.7 SW	2.6 NW	2.8 NW	3.5 W	1.8 W	2.6 NW	1.1 NW	1.6 WNW	6.7 ESE	3.7 W	0.9 SW	4.1 SW	5.2 WSW	1.1 WSW	6.1 WSW	5.8 SE
17時50分	10.2 NW	5.8 N	0.7 SW	11.4 ESE	2.7 WNW	3.5 SSE	6.7 WSW	5.6 SW	2.1 S	0.8 NNW	6.2 WSW	2.1 SW	4.7 WNW	0.5 W	1 E	5.2 WSW	2.1 WNW	2.2 NW	2.7 W	1.6 NW	1.9 NW	1.4 SE	0.7 W	6.2 ESE	3.3 WNW	2.1 SW	3.1 SW	4 WNW	1.8 WSW	6.2 WSW	6.4 SE
18時00分	10.5 NW	4.5 NNW	0.6 WSW	9.7 ESE	2.6 WNW	2.3 SSE	6.7 W	4.7 SW	1.7 S	1.7 NE	7.2 SSW	1.4 SSW	2.3 NW	2.6 W	0.9 NE	5.2 SW	1.3 WNW	1.4 NW	2 WNW	0.4 W	0.5 N	1.3 SE	0.6 W	4.2 ESE	0.8 NW	2 SSW	3.4 SW	3.6 SW	1.7 WNW	6.5 WSW	7.2 SE
18時10分	9.6 WNW	4.3 N	0.4 SSW	11 ESE	2 WNW	3.5 SSE	6.6 W	4.9 SSW	2.3 S	0.3 E	7.8 WSW	2.1 S	3.3 WNW	1.9 W	0.3 NW	5.5 WSW	1.6 SSW	2 NW	2 W	0.6 WSW	0.4 NNE	1.7 W	1.3 W	3.4 SE	0.5 N	2.8 SSW	3 SSW	2.2 SW	2.5 W	7.8 WSW	7.8 SE
18時20分	7.9 NW	4.5 N	0.7 SW	9.6 ESE	1.8 NW	2.6 S	7 WSW	3.6 SSW	2.8 SSE	0.4 SSE	6.9 WSW	1.9 S	1.5 WNW	1.7 WNW	0.4 NW	4.6 WSW	3.4 SSE	3.4 NW	1.9 W	0.9 SW	1.1 ESE	2.2 SSE	1.4 W	3.5 SE	0.3 NW	5.4 S	4.9 SW	2.8 WSW	2.8 W	6.6 WSW	8.1 SE
18時30分	6.6 NW	4.8 NNE	1.7 WNW	10.7 SE	1.1 WNW	3.8 SE	8.9 WSW	2.1 SSW	2.8 SSE	1 WSW	6.9 WSW	0.6 SSW	0.9 NNW	2.3 NW	1.3 W	3.5 WSW	3.1 SSE	3.4 NNW	1 W	1.6 SSW	1.6 SE	2.7 SSE	0.6 W	2.9 ESE	0.3 SSW	5.1 SSW	5.7 WSW	3.2 WNW	2.5 W	6.2 W	7.7 ESE
18時40分	6.2 NW	4.8 N	0.6 WNW	10.3 ESE	1.5 NW	5.1 ESE	8.2 SW	3.2 SSW	3.4 SSE	0.9 WSW	6.5 WSW	1.6 SE	2.1 NNW	1.8 NW	0.4 WNW	1.9 WSW	2.4 SSE	2.4 NNW	2 WSW	1.3 SSE	1.5 SE	3 SSE	0.3 ESE	2.1 SSE	0.4 W	4.9 S	5.8 SW	3.4 NW	1.9 W	5.6 W	6.7 SE
18時50分	6.1 NW	5.1 NNE	0.5 SSW	9.7 ESE	2.4 SSW	3.3 SSE	6.5 SW	3.9 S	4.1 SSE	0.4 W	6.6 WSW	1.1 SSW	3.2 WNW	1.9 NW	0.3 WNW	1.8 SW	2.9 SSE	2 NNW	2.3 SSW	1.4 SSE	1 SE	2.2 SSE	0.7 S	2.3 SSE	0.4 SW	3.8 SSW	4.5 SW	3.1 SSW	1.5 W	6.1 W	6.2 SE
19時00分	7 NW	5 NNE	2.3 SSE	9.6 ESE	2.3 WNW	4.9 SSE	4.7 SW	4.5 SSW	3.8 SSE	0.4 NNE	6.8 WSW	0.5 SSE	4.1 WNW	1.7 NW	1 SW	1.5 SSW	3.3 SE	0.8 NE	1.4 S	1.3 SE	0.4 SE	1.5 SSE	0.5 SSW	1.9 SSE	0.3 SSW	7.5 SSE	3.3 SSW	3.1 SW	1 NNW	6 WSW	4.7 SE
19時10分	6.6 NW	6.1 NNE	3.6 SSE	9.2 ESE	2 WNW	4 S	4.3 SSW	4.6 S	3.6 SSE	0.7 NE	6.8 SW	0.3 SE	4.5 WNW	1.7 NW	1.4 SSW	3.4 S	3 SE	0.3 E	2.3 S	2.2 SE	0.3 ESE	1.5 SSE	1.8 SE	2.2 SE	0.4 SW	8.3 SSE	4.2 SSW	2.9 NW	0.7 NNW	6.4 WSW	2.4 SSW
19時20分	6.5 NW	5.8 NNE	3.6 SSE	9 ESE	1.3 WNW	2.6 SSW	5.1 SSW	4.2 SSW	3.9 SSE	1.9 ESE	7 SW	0.3 SE	3.7 NW	1.4 WNW	2.6 SSE	4.1 S	3.2 SSE	0.8 ESE	2.6 S	1.9 SSE	0.3 ESE	2.6 SSE	1.9 SSE	2.6 SSE	0.5 WSW	7.6 SE	2.5 SW	3.9 SSE	0.3 N	6.5 WSW	4.1 WNW
19時30分	6.1 NW	4 NNE	4.1 SE	11.8 SE	0.4 NNE	2.4 SSW	5.8 SSW	4.6 SSW	3.7 SE	1.9 S	6.5 WSW	0.4 SSE	3.5 NW	1.4 WNW	4 S	4.1 S	3.3 SE	0.5 SE	2.5 SSE	2.8 ESE	0.3 ESE	1.9 SE	2.8 SE	2.7 SSE	0.8 SW	8 SE	2.9 SSW	3.6 S	0.5 NW	7 WSW	5.2 NW
19時40分	6.4 NW	4.3 N	4.9 SSE	8.7 ESE	0.5 SSW	2.9 SSW	5.9 SSW	4.3 SSW	3.9 SE	0.7 S	6.7 WSW	0.3 SSE	4.3 NW	0.6 N	3.7 SSW	4.4 S	3.5 SE	0.3 NNW	3.3 SSE	2.2 SE	0.3 SE	0.6 SE	3.6 SE	1.4 S	1.7 SW	8.5 SE	4.1 SW	2.3 NW	0.3 WSW	7.2 WSW	7.1 N
19時50分	6.9 NW	5.1 NNE	4.2 SSE	6.9 ESE	1.2 ENE	2.2 SE	4.8 SSW	3.5 SW	3.1 SE	1.9 W	6.4 WSW	0.5 SSE	2.9 WNW	0.6 E	3.1 SSW	3.9 S	2 SE	0.3 WNW	3.3 SE	2.4 SE	0.4 SSW	0.3 SE	3.6 SSE	0.7 W	0.8 SW	9.2 SSE	4.5 SSW	2.4 NW	0.3 WSW	7.2 WSW	7.3 NNE

上段：平均風速 (m/s) 下段：風向

表 40m高・2017年5月・10分値⑥

	1日	2日	3日	4日	5日	6日	7日	8日	9日	10日	11日	12日	13日	14日	15日	16日	17日	18日	19日	20日	21日	22日	23日	24日	25日	26日	27日	28日	29日	30日	31日
20時00分	6.7 NW	4.4 N	3.1 SSE	6.8 ESE	1.4 SE	2.7 SSE	4.6 SSW	2.8 SW	3.3 SE	1.4 W	6.4 WSW	0.9 SSE	1.1 SW	0.5 SE	2.6 S	4.3 S	1.9 SE	0.3 SSW	3.9 SE	3.2 SE	1.1 SSW	0.3 SE	2.9 SE	0.6 SW	0.4 WSW	9 SSE	3.7 SW	3.2 SE	0.3 WNW	5.8 WSW	9.3 NNE
20時10分	6.7 NW	4 N	2.9 S	4.5 ESE	1.2 SE	2.5 SSE	4.3 SSW	3 WSW	2.8 SSE	0.7 W	6.1 WSW	1.5 SE	3.1 W	2 SW	1.5 SE	4.3 S	1.6 SE	0.3 SSW	3.6 SSE	3.9 SE	2.1 S	0.6 SE	3.3 SE	1.1 SSW	0.4 WNW	8.6 SSE	4.3 SSW	3.5 SE	0.6 WSW	6.5 WSW	9.3 NNE
20時20分	6.6 NW	2.8 NNE	1.9 S	2.9 ENE	1.4 SW	2.3 S	4 SSW	2.3 WSW	2.7 SSE	0.5 S	6.5 WSW	0.8 SE	3.3 WNW	3 SW	1.5 ESE	4 SSW	1.5 SE	0.3 SSW	2.8 SSE	4.1 SE	2.1 S	0.4 SSE	3.2 SE	1.5 SW	0.3 N	8.9 SE	4.7 SW	3.5 SE	1.9 S	6.8 WSW	9.6 NE
20時30分	6.4 NW	1.8 N	1.7 SW	3.3 NNW	2.6 SW	2 SSE	3.1 S	1.8 S	1.9 SSE	2 E	6.1 WSW	1.9 W	1.9 W	2.5 W	1.8 SSE	3.2 S	1.3 SSW	0.4 WNW	2.5 SE	3.4 SSE	2.2 SE	0.3 SSE	3.4 SSE	0.8 WNW	0.3 NNE	8.4 SE	4.7 SW	3.5 SE	1.9 SSE	8 SW	6.2 NE
20時40分	6.4 NW	1.5 N	1.6 SSW	2.5 NNW	3.2 SW	2.1 S	3.5 SSW	2 SE	2.4 SSE	1.1 SE	5.3 WSW	2.4 SSE	1.2 NW	2.3 NW	1.2 SE	2.6 SSW	1.4 WNW	0.4 S	2.9 SSE	2.3 SSE	2.1 SE	0.6 ESE	1.4 S	0.3 NW	0.5 E	7.9 SE	4.4 SE	3.4 SE	2.5 SW	7.4 SW	2.8 SE
20時50分	6.7 NW	2 NNE	1.3 S	3.5 WNW	2.3 SSW	1.8 SSE	3.9 S	2.1 SE	3.2 S	1.2 NW	6.6 WSW	3.1 SSE	2.8 NW	2.6 NW	2.8 SW	3.1 SW	0.4 WNW	2.1 SE	3.4 SSE	2.1 SE	1.7 SSE	0.3 ESE	1.9 S	0.7 N	0.5 E	7.4 SE	4.5 SE	3.4 SE	3.1 SE	7.5 SW	3.4 SW
21時00分	6 NW	2.3 N	1.3 S	2.7 WNW	1.1 SSW	2.3 SSW	3.7 SSW	1.2 SE	2.8 SSE	0.4 WSW	6.3 WSW	4.8 SE	2 WSW	2.3 NW	2.7 WSW	1.3 SW	0.3 NNW	2 SE	3.3 SSE	2.7 SE	1.2 SE	0.4 S	2.5 S	0.9 NE	0.4 SE	7.8 SE	4.1 SSW	3.8 SSE	3.4 SE	8 SW	2.6 WSW
21時10分	5.9 NW	2.8 NE	1.2 S	1.2 NW	2.1 SSW	2.5 SW	4.7 SW	1.1 SE	2.9 SE	0.4 WSW	6.3 W	4.8 SSE	2.3 NW	2.8 NW	1.7 WSW	1.8 SSE	0.3 NNW	0.9 SE	3.2 SE	3 SE	1.4 SE	1.2 W	3.1 SSE	0.3 E	0.4 SSE	8.4 SE	4.4 SW	3.8 SSE	3.1 SSE	7.9 SW	1.4 SSE
21時20分	5.2 NW	2.1 NE	1.5 S	1.3 NNW	2.1 S	2 SSW	2.2 SSW	1 SE	3.4 SE	0.5 W	5.7 W	4.4 SSW	3.1 NNW	2.7 W	1.4 S	2.9 S	0.4 NE	0.3 SE	3 SSE	3.2 SE	1.4 SE	1.7 NW	3.1 S	1.3 SW	0.7 S	9.3 SSW	4.1 SSW	3.6 SSE	3.7 SE	7.2 SW	1.1 SSE
21時30分	2.7 WNW	2.2 NNE	0.8 S	2 NW	1 SW	3.4 SSW	2.4 SSW	0.8 SSW	3.9 SE	1.2 W	5.1 W	3.9 W	3.4 WNW	1.6 N	1.3 WSW	2.4 SW	2.6 SSE	0.3 SE	3.1 SE	2.7 SE	0.7 SE	0.9 NNW	1.6 S	0.7 WSW	0.4 ESE	10.5 SSE	4.2 SSW	3.3 SSE	3.8 SSE	6.9 SW	0.9 NNE
21時40分	2.2 WNW	1.3 NNW	2 SE	1.6 WSW	1.5 S	2.4 SSW	1.9 S	1.2 SW	4.2 SE	0.6 W	4.7 W	3.4 SSE	2.6 NNW	0.3 NNW	4 WSW	1.5 SSW	2.6 SSE	0.3 SW	2.5 SE	2.3 SSE	0.7 SE	0.5 NW	2.8 S	0.4 SW	1.8 NNE	11.7 SE	3.7 SSW	2.5 SE	4 SSE	7.2 SW	2.3 SSE
21時50分	2.3 WNW	2.2 NNE	2.4 SE	1.8 W	2.7 WSW	2.9 SSW	3.1 SSW	2.4 SW	4.2 SE	0.3 W	5.5 WSW	4 SE	3.2 WSW	0.5 WSW	1.4 WSW	1.6 S	2.2 SSE	0.3 NNW	2.2 SE	2.1 SE	0.8 SE	0.3 NW	2.9 SSE	0.3 WSW	0.9 NNE	9.9 SE	3.7 SSW	2.1 SSE	3.9 SW	6.2 SW	3.3 ESE
22時00分	3 WNW	1.8 N	2.7 SSE	1.7 NNW	2.8 SW	2 S	3.7 SW	2.5 S	3.9 SE	0.5 WSW	5.2 WSW	3.9 SE	3.6 W	1.2 SSW	1.7 WSW	2.5 S	1.9 SSE	0.3 NNW	1.7 SE	2 SE	1.1 SE	0.3 NW	2.3 SSE	0.7 SSW	0.3 NW	9.7 SE	3.6 SSW	2 S	3.3 SSE	6.1 SW	3.1 ESE
22時10分	2.3 W	1.3 SSW	2.8 S	2.1 NNW	3.1 SW	2.2 SSW	5.8 WSW	3 SSW	4 SE	0.8 WSW	4.6 WSW	3.2 SSE	4.2 W	1.6 WSW	3.1 WSW	2.8 SSE	1.3 S	0.3 NNW	1.4 SE	1.8 ESE	2.1 SE	0.7 NW	2.3 SSE	0.6 WSW	1.4 SW	9.8 SE	3.7 SSW	1.9 SSE	3.2 SSE	5.8 SW	4.4 SE
22時20分	3.1 WSW	1 S	2.5 SSE	2.1 NNW	3.8 SW	2 S	7.3 WSW	3.9 S	4.7 SE	1.1 W	5.3 WSW	3.8 SSE	4.8 WNW	1.3 SW	1.9 WSW	2.9 SSE	1.5 S	0.3 NNW	2.6 SE	1.4 SE	2.3 SE	1.1 NW	1.6 S	2 S	0.7 SSW	9.2 SE	3.6 SSW	1.7 SE	3.1 SSE	5.8 SW	4.3 SE
22時30分	3.8 WSW	1.6 SE	2.1 SSE	2.2 NW	4.2 SSW	3.6 SW	6.6 SW	4.7 S	4.8 SE	0.4 W	5.5 WSW	3.9 SSE	3.5 WSW	0.4 WSW	1.2 WSW	3.2 SE	2 SSE	0.3 NNW	2.5 SSE	1.4 SE	2.3 SE	0.8 N	1.6 SW	0.9 SSE	1.3 SE	8.2 SSE	4.6 SSW	1.4 S	3.4 SSE	5 SW	2.6 SSE
22時40分	4.3 WSW	0.9 SE	1.6 SSE	1.5 NW	2.4 SW	3.5 SW	6.8 SW	4.2 S	4.9 SE	0.4 W	4.4 WSW	5.1 SSE	3.1 WNW	0.7 SW	1.3 W	3.2 SSE	2 SE	0.3 NNW	2.7 SSE	1.1 SE	2.3 SE	0.4 N	1 WSW	1.3 S	0.3 ESE	5.8 SSW	3.2 SW	1.6 SSW	3.1 SSE	4.9 SW	4.2 SE
22時50分	4.3 WSW	0.9 SE	0.7 SSE	1.8 NNW	3.4 SSW	3.2 SSW	8.7 SSW	4.9 SSW	5.8 SE	0.8 NW	4.3 WSW	4.7 SE	3.4 WNW	0.6 WNW	1.3 WSW	3 SSE	2.4 SE	0.3 NNW	2.6 SSE	1.1 SSE	2.4 SSE	0.3 NNE	0.4 SSW	1.1 ESE	0.3 ESE	6.2 SSW	3.1 SSW	1.2 S	2.7 SSE	4.5 SW	3.8 SE
23時00分	3.7 WSW	1.4 SSE	0.3 SSE	1 NNE	3.4 SSW	1.9 SSW	7.1 WSW	5.5 SW	6.3 SE	1.2 SW	4.3 WSW	6.2 SE	3.3 NW	0.5 W	0.4 SW	3.3 SSE	1.6 SW	0.3 NNW	2.7 SSE	0.7 SE	2.4 SE	0.3 E	2.2 ESE	0.5 SSW	0.5 W	5.8 SSW	2.6 SSW	0.8 SE	2.6 SE	4.8 SW	5 SE
23時10分	4.2 WSW	0.5 S	0.3 SSE	1.1 SE	3.1 SSW	3.5 S	7.9 SW	5.4 SW	6 SE	1 SW	4.8 WSW	7.1 SE	3.2 NW	0.6 W	0.3 SW	3.1 SE	0.7 WSW	0.3 NNW	3.1 SSE	1.4 SSE	2.5 SE	0.3 E	2.1 ESE	0.8 WNW	0.3 W	5.6 SSW	2.5 S	0.7 SSE	3.2 SE	4.1 SW	5.4 SSE
23時20分	4.6 WSW	0.3 S	0.4 S	2 S	3 SSE	3.8 SW	9.5 SW	4 SW	5.3 SE	1.6 SW	5.5 WSW	7.2 SE	3.6 NW	2.3 NW	0.3 S	2.6 SSE	0.7 SW	0.3 NNW	2.5 SE	1.8 S	2.4 SSE	0.4 E	1 S	0.6 NNW	0.4 NNW	5.1 SSW	2.6 SSW	1.7 SW	2.8 SE	5.8 SW	3.8 SSE
23時30分	3.9 WSW	0.4 S	0.9 WSW	1.1 SSE	3.3 S	3.5 SSW	8.9 SW	3.2 SSW	5.3 SE	0.8 SE	6.2 WSW	6.9 SSE	2.7 NNW	3.1 WNW	0.5 SW	3.6 SSE	0.4 SSW	0.5 NNW	1.6 SE	2 SSE	2.7 S	2.9 SE	0.6 SW	1.2 WNW	1.8 NNE	4 SSW	3.6 SSW	1.3 SSW	2.9 SE	5.4 SW	4.3 SSE
23時40分	4.8 W	0.3 S	0.3 WSW	0.5 SSE	3.7 S	2.1 SSW	7.3 SW	3.8 SSW	5.2 SE	1.7 ESE	5.5 WSW	8.1 SSE	3.7 WNW	1.8 SW	0.3 SSE	2.5 S	0.3 NNW	0.3 SW	1.7 SSE	1 SSE	2.4 SSE	2.9 SE	0.9 SE	0.4 SW	0.5 NE	2.1 S	3.5 SSW	2.1 SSE	3.2 SW	5.4 SW	7.2 SSE
23時50分	5.2 WSW	0.7 SE	0.3 WSW	0.3 ESE	2.8 S	3.9 SSE	6.7 SW	4.2 SSW	5.2 SE	0.9 ESE	5.6 W	8.7 SE	4.2 WNW	1.7 NW	0.3 W	2.7 SSE	0.3 S	0.3 NNW	2.8 S	0.9 SSE	2 SSE	2.2 SSE	0.4 E	0.4 S	0.9 NNW	0.4 SSE	3.3 SSW	2.8 S	3.2 SSE	5.3 SW	6.4 SSE

上段：平均風速 (m/s) 下段：風向

表 40m高・2017年6月・10分値①

	1日	2日	3日	4日	5日	6日	7日	8日	9日	10日	11日	12日	13日	14日	15日	16日	17日	18日	19日	20日	21日	22日	23日	24日	25日	26日	27日	28日	29日	30日	31日
0時00分	5.7 SE	0.7 SSW	8.1 SW	7.2 WSW	4.5 W	0.3 NNW	1.7 SSE	3.9 SE	3.1 SSW	2.2 SW	7.5 SW	2.3 SE	2.4 SSE	1.1 SW	3 SSE	6.8 SE	1.4 SSE	2.4 NW	0.8 WNW	1.2 SSW	7.5 SE	12.1 SW	0.7 SW	2.9 SE	2.9 SSE	2 NW	0.6 SSW	1.6 SSE	2.3 SSE	1.8 SSE	
0時10分	8.2 SE	2.3 ESE	7.3 SW	5 WSW	5.1 WSW	0.3 NNW	1.2 S	4.5 SE	3.1 SSW	2.2 S	7.8 SW	3 SE	2.7 SE	0.4 SW	3.1 SSE	6.8 SSE	0.8 S	1.6 WNW	0.8 WNW	1.2 SE	7 SE	11.1 SW	0.5 SSW	2.6 SE	2.8 SSE	0.8 NW	0.7 SSW	1.3 SE	2.4 SE	2 SSE	
0時20分	6.9 SE	3.3 SE	7.5 SW	4.4 SW	4.4 WSW	0.4 NNW	0.8 SSW	4.5 SE	2.8 SSW	3 SSE	9.7 SW	4.1 SSE	2.6 SSE	0.8 SSE	3.3 SSE	6.4 SSE	1.2 SSE	0.6 NW	1.4 NW	1.7 SE	6.9 SE	12.6 SW	0.5 S	2.5 SSE	2.5 SSE	1 N	0.5 SW	2 SSW	2.4 SE	2.5 SE	
0時30分	8.9 SE	2.8 SSE	9.7 SW	5.7 SW	4.9 WSW	0.3 WNW	0.9 S	4 SE	2.7 SSW	3.6 SE	9.2 SW	2.9 SE	3.2 SE	0.8 ESE	3.6 SSE	6.9 SSE	1.2 SSE	1.3 NNE	1.4 NNW	1.2 E	7.1 SE	8.9 SW	0.9 SSW	2.6 S	3.1 SSE	2 NNE	0.3 SW	2 S	2.3 SSE	2.2 SE	
0時40分	9.5 SE	1.3 SSW	6.1 SSW	4.7 SW	3.8 WSW	0.4 W	1.2 S	3.4 SE	2.4 SSW	3.9 SE	9.2 SW	3.2 SE	2.7 SE	0.4 SSE	3.9 SSE	6.7 SSE	0.6 SE	1.4 NNE	1.7 NNW	0.6 SE	7.3 SE	9 WSW	0.7 SSE	2.5 S	4.2 SE	2.4 NNE	0.8 SSW	1.6 SSE	2.8 SE	1.8 SE	
0時50分	8.4 SE	1 S	7.2 SW	4.8 SW	3.4 WSW	0.3 W	1.8 SE	3.5 SE	2.9 SSW	4.4 SE	8.1 SW	3.2 SE	1.8 SE	0.7 SSE	3.6 SSE	5.8 SE	0.5 SSE	2.5 N	2 N	1.2 S	7.5 SE	8.9 WSW	2 SW	3.1 S	3.5 ESE	3 N	0.9 SW	2 SE	2.6 SSE	2.4 SSE	
1時00分	8.9 SSE	2.3 SE	7.1 SW	2.4 SW	2.9 WSW	0.3 W	1.7 SSE	2.3 SE	2.4 SSW	4.7 SE	6.9 SW	3.3 SE	2.1 S	0.4 S	2.5 SSE	5.5 SSE	0.5 SW	3.4 N	2.5 NNE	1.6 S	8.6 SE	9.9 WSW	0.8 SSW	2.7 S	3.2 SE	3 N	1.7 SSE	1.7 SSE	2.6 SSE	2.5 SE	
1時10分	9.7 SSE	2.9 SE	8 SW	4.7 SW	2.7 WSW	0.3 WNW	1.7 SSE	2.7 W	2 S	3.7 SE	5.5 SW	2.4 SSE	1.8 SSE	0.5 SE	1.9 S	5.6 SSE	1.4 SSE	2.9 NNW	2.5 NNE	2 SW	9 SE	10.3 SW	0.7 SW	2.4 SSE	2.3 SSE	2.5 NNW	1.8 SSE	2 SSE	2.5 SE	3 SE	
1時20分	7.5 SE	3.1 SE	5.9 SSW	5.6 SW	3.2 W	0.3 WNW	2 S	2.4 WNW	3.2 S	3 SSE	6.1 SW	1.3 S	1.2 WSW	1.7 WSW	2.6 SSE	5.1 SSE	1.9 SSE	1 NNW	1.6 N	0.8 SW	8.9 SE	10.2 SW	0.5 SSW	2.5 SSE	2.3 SSE	2.4 NNW	2.1 SE	1.4 SSE	2.2 SE	3.2 SE	
1時30分	7.8 SE	2.5 SSE	6.4 SSW	5.9 SW	3.7 W	0.3 WNW	1.7 NW	0.6 SSW	3.1 SSE	3.8 S	7.3 SSW	2.2 SSW	1.3 SW	1.2 W	1.9 S	5.3 SSE	1.7 SSW	0.6 SSW	0.9 N	0.4 SW	7.7 SE	11 SW	0.3 SSW	2.4 SSE	1.5 SSE	2.4 NNW	1.8 SSE	1.5 SE	1.7 S	3 SE	
1時40分	8.3 SE	1.3 SSE	4.9 SSW	5.8 SW	3.2 W	0.6 WNW	1.2 SW	0.8 SW	2.9 SSW	2.8 SSW	6.8 SSW	2.3 SSW	0.9 WSW	0.7 N	2.5 SSE	4.9 SSE	2.1 SW	0.4 SSW	0.7 SE	1.4 NE	7.4 SE	10.3 SW	0.5 N	2.4 S	0.3 SSE	2.2 NW	1.4 SSE	1.9 SE	2 SSE	3.4 SE	
1時50分	6.3 ESE	0.5 WSW	8.2 SW	5.8 SW	3.1 W	0.4 NW	0.9 SE	2.2 S	2.4 SSE	3.5 SSE	5.8 SSW	2.9 SW	1.2 ENE	3.3 SSE	5 SSE	1.7 S	1.6 NW	0.7 ESE	0.9 W	8.9 SE	9.9 SW	0.5 SE	2.1 S	0.3 SSE	1.3 NNW	0.9 S	1 SSE	1.9 SSE	3.4 SE		
2時00分	5.1 ESE	1.1 SW	8.8 SW	6.4 SW	3.2 W	0.7 WNW	1.1 SSE	3.8 SSE	2.6 SSE	3.1 SSE	4.3 SSW	3.4 SW	0.6 S	1 ESE	2.9 SSE	4.6 SSE	0.5 S	2.3 NW	0.8 E	1 N	7.5 SE	8.4 SW	0.5 SSE	2 SSE	0.7 SSW	0.7 N	1.5 S	1.9 SSE	1.8 SE	3.4 SE	
2時10分	2.4 S	1 SSW	7.6 SW	5.3 SW	3.8 W	1.3 WSW	0.9 SSE	4.2 SSE	2.3 SSE	2.6 SE	3.1 SSW	2.4 SSW	0.6 SE	1.3 SSE	2.6 SSE	4.7 SSE	0.4 SSW	1.7 NNW	1 E	1.2 N	6.6 SSE	9.2 WSW	0.3 S	2.6 SSE	1 NW	0.4 N	1 S	1.8 SSE	2.3 SE	3 SSE	
2時20分	2.3 SSW	1.3 SSW	8 SW	6.5 SW	3.4 W	0.5 SSW	1.8 SSE	4.7 SSE	3.4 SSE	2.3 SE	5.2 SSW	2.3 SSW	1 WSW	1.1 SSE	3.4 SSE	4.5 SSE	0.8 SW	2 NNW	1 E	1.8 N	7.8 SW	9.8 SW	0.3 SW	3.1 SSE	0.3 NNW	0.3 WNW	0.6 SSE	1.7 SE	2.3 SE	2.6 S	
2時30分	2.3 SW	2.4 SSE	5.8 SW	6 SW	2.8 W	0.3 NNE	2.7 SSE	5.1 SSE	3.1 SSE	1.7 ESE	4.2 SSW	2.7 SSW	0.3 SSW	1.3 SE	4.2 SE	3.8 S	0.5 SE	1.9 NNW	2.8 SE	2 N	8.9 SE	9 SW	0.3 SSE	2.9 SSE	0.3 NNW	0.6 WSW	1.2 S	1.6 SE	2.5 SE	2.1 S	
2時40分	0.9 WSW	2.7 SSE	6.6 SW	5 SW	1.7 WNW	0.3 E	3.3 SSE	5.4 SE	3.2 SE	2.6 S	5.4 SW	3.2 WSW	0.3 NNE	1.2 SSE	4.4 SSE	4.1 SSE	1 SSE	1.4 NNW	2.5 SSE	0.8 WSW	9.2 SE	9 SW	0.3 S	2.9 SSE	0.3 NNW	2.2 SW	1.6 SSE	1.1 SW	2.4 SSE	2.4 SSE	
2時50分	1.2 SSE	1.7 SSE	4 SSW	5.6 SW	1.8 WNW	0.4 S	3 SSE	5.1 SSE	2.5 SSE	3.8 SW	6.1 SW	1.9 SW	0.4 W	0.7 SSE	4.7 SE	4.5 SSE	1 S	0.6 NNW	2.3 SSW	1.6 S	9.6 SE	9.3 WSW	0.3 SSE	2.6 SSE	0.7 N	0.9 SSW	1 SSE	1.6 SSW	2.2 SSE	1.9 S	
3時00分	2.8 ESE	0.7 SE	3 SSW	5.1 WSW	2.4 NW	0.3 WSW	2.8 SSE	4.5 SE	2 SSE	5.5 SW	5.5 SW	2 SW	0.3 WSW	0.5 SE	4.4 SE	3.9 SSE	1.7 SSE	0.5 NNW	1.3 SW	1.5 SSE	10.9 SE	8.2 SE	0.3 SSE	2.6 SSE	0.9 N	0.7 S	0.6 SSW	1.8 SE	2.6 SE	2.1 S	
3時10分	2.8 NW	1.4 NNE	5.4 WSW	5.4 WSW	3 NNW	0.3 WSW	3.4 SE	3.6 SE	2.5 SSE	4.7 SW	5.7 SW	2.3 SW	0.3 WSW	0.5 ESE	3.9 SE	4.8 SSE	2.1 SE	1 NNW	0.7 WNW	1.4 ENE	10.9 SE	9.1 WSW	1.2 SE	2.8 SSE	2.2 NNW	0.6 SSE	1.3 S	0.7 ESE	2 SSE	1.8 S	
3時20分	3 W	2.1 NW	3.4 WSW	5.2 WSW	3.4 NNW	0.7 SW	3.1 SE	2.7 SSW	3.9 SE	6 WSW	6.4 SW	3.1 SSW	0.6 WSW	0.4 S	3.3 SSE	6 SSE	2 SSE	0.4 N	0.4 N	2.2 NNE	10.9 SE	7.4 WSW	1.4 SE	2.8 SSE	1.3 SSE	1.8 SE	0.8 SSE	2.2 SE	2.5 SSE	2.1 SSE	
3時30分	1.6 W	2.5 SW	4.8 SW	5.8 WSW	3.1 NNW	0.4 SSW	2.9 SSE	3.5 SSE	3.7 SE	5.1 WSW	6.4 SW	2.5 WSW	1.2 S	0.6 NW	3.6 SSE	6.2 SSE	2.4 SSE	1.7 N	0.3 N	1 N	11.9 SE	7.9 WSW	0.8 SSE	3.3 SE	0.9 N	2 SE	2.5 ENE	1 ENE	2.1 SSE	1.5 S	
3時40分	2.3 WNW	0.5 S	4.2 SSW	5.9 WSW	3.1 NNW	0.3 SSW	2.3 SSE	5.4 SE	4.2 SE	4.4 WSW	6.1 SW	2.9 SW	1.1 SSE	0.3 SSE	2.9 SSE	7.2 SSE	2.1 SSE	2.1 N	0.3 N	0.8 SE	11.1 SE	8 WSW	1 SE	3.5 SSE	2 NW	2.1 SSE	1.6 S	0.9 E	2.4 SSE	1.5 S	
3時50分	1.7 NW	1.9 W	3.5 SSE	5.1 WSW	3.5 NNW	0.3 SSW	2.4 SSE	5.5 SE	4.8 SE	4.8 WSW	5.3 SSW	2.4 SSW	2 SSE	0.5 SSE	2.8 SSE	6 SSE	2.4 SSE	2.2 NNW	0.3 N	1.2 NNE	11.4 SE	7.9 WSW	1.1 SSE	3.6 SE	1.8 N	3.1 SSE	0.3 SSW	1.3 SE	1.4 SSE	2 S	

上段：平均風速 (m/s) 下段：風向

表 40m高・2017年6月・10分値②

	1日	2日	3日	4日	5日	6日	7日	8日	9日	10日	11日	12日	13日	14日	15日	16日	17日	18日	19日	20日	21日	22日	23日	24日	25日	26日	27日	28日	29日	30日	31日
4時00分	3.4 NNE	2 W	1.1 S	5.4 WSW	3.6 NNW	0.3 SSW	2.2 SSE	4.4 SE	4.3 SE	4.1 SW	5.2 SSW	3.2 SW	1 S	0.8 ESE	1.8 S	5.9 SSE	2.1 S	1.3 NW	0.5 NNW	1.9 N	11.3 SE	7.5 SW	0.7 SSE	3.6 SE	1 NW	2.9 S	0.3 S	1.4 SSE	2.7 SE	2.2 SSE	
4時10分	3.7 NE	0.5 SW	3.7 SSW	4.4 WSW	3.8 NNW	1.3 ENE	1.8 SSE	5.2 S	3.4 SE	4.7 SW	4.2 S	2.2 SW	1.5 S	0.9 SSE	1.9 SSE	6.4 SSE	1.3 SSW	0.7 N	0.5 NW	0.9 WSW	10.9 SE	6.8 SW	0.6 SE	3.5 SE	2 WNW	3.4 S	0.9 SSE	1.1 SE	3.1 SE	2.4 SSE	
4時20分	3.9 SE	0.5 SE	5.1 SW	5.2 WSW	3.9 NNW	2.4 N	2.2 SE	3.8 S	3.6 S	5.4 SW	3.7 SSW	1.4 SW	1 S	0.6 S	2.1 SE	6.1 SSE	1.4 SW	0.5 NNW	0.5 NW	1.4 SSE	9.4 SE	8.2 WSW	0.6 SSE	3.6 SE	1.1 NNW	3.4 S	1.4 SW	1.8 S	3 SE	2.9 S	
4時30分	6.3 SSE	1.4 SSE	3.5 SSW	4.6 WSW	4.6 NNW	2.1 NNW	2.8 ESE	4.6 SSE	3.8 S	4.2 SW	4.4 SSW	2.9 SW	0.6 SSW	0.3 S	3.7 SE	5.6 SSE	0.7 S	0.5 NW	0.3 NW	1.7 NNE	10.7 SE	7.8 WSW	0.3 SSE	4 SE	0.5 SE	4 S	0.4 SSW	1.9 SE	2.5 SE	2.7 SSE	
4時40分	7.6 SSE	3.2 SE	4 SW	4.3 WSW	3.9 N	1.7 N	3 SE	4.8 SSE	3.8 SSE	2.5 SW	4.3 SSW	2.1 SW	0.8 SSE	0.3 SE	4.8 SE	4.8 S	0.6 S	0.4 NW	0.4 NW	0.6 NNW	11.3 SE	7.6 WSW	0.3 E	3.8 SE	0.6 NNE	4 S	1.8 S	2.6 SSE	2.2 SSE	3.1 SE	
4時50分	8.4 SE	4.7 ESE	4.8 SW	3.7 WSW	4.5 N	2.1 N	3.3 SE	4.7 SSE	4.2 SSE	1.9 WSW	5 SW	3.2 WSW	1.4 SW	0.3 S	5.3 SE	4.8 WNW	0.6 SSE	0.3 NW	0.3 NW	2.1 N	9.2 SE	7.8 WSW	1 NW	3.4 SE	0.3 E	4.3 S	1.2 S	2.7 SE	2.4 SE	2.6 SSE	
5時00分	6.8 SSE	4.2 ESE	4.3 SW	4.3 WSW	4.6 NNW	2.2 N	3.4 SE	4.8 S	3.2 SSE	2.5 SW	4.1 SSW	1.6 SW	1.3 S	0.7 SE	5.1 SE	2.1 NNW	0.6 SSE	0.4 NW	0.3 NW	3.4 N	8.5 SE	7.1 WSW	1.3 WNW	3 SSE	0.3 E	4.5 S	0.5 S	2.6 S	2.3 SE	2.4 SSE	
5時10分	5.8 SSE	3.2 SE	5.7 SW	5 W	4.8 N	3.1 NNE	3.2 SE	4.1 SSE	2.9 S	2.4 SW	4.9 SSW	2.8 SW	0.4 SSE	0.9 SE	3.9 SSE	3.4 SE	0.3 WSW	1.2 N	1.1 NNW	2.5 N	12.5 SE	7.7 WSW	0.4 N	3 SSE	0.7 SSE	4 S	0.3 WSW	2.7 SE	2 S	2.4 S	
5時20分	7.7 SSE	2.3 SE	4.4 SW	5.7 WSW	4.9 N	2.4 N	3 SSE	4.1 SSE	3.6 S	3.3 SW	4.7 SSW	2.5 SSW	0.5 SSE	0.6 SE	2.9 SSE	5 SE	0.6 SW	0.9 NNE	1.1 WNW	1.7 NW	14.3 SE	8.3 WSW	0.6 E	3.2 SSE	0.6 SSW	3.6 S	0.4 NNW	2.8 SSE	2.5 SSE	2.7 S	
5時30分	7.1 SE	2.4 SSE	3.2 S	5.7 WSW	5.3 NNW	1.2 WNW	3.4 SE	4.5 SSE	3 SSE	2.8 SSW	4.8 SSW	2.7 SSW	0.5 SSE	0.4 SSE	2.9 SSE	5.9 SE	0.4 S	1.1 E	0.9 NW	2.1 N	11.3 SE	8.1 WSW	0.9 SSE	3.4 SE	2.1 SE	2.7 S	0.3 NW	2.3 SSE	1.6 S	3.1 SSE	
5時40分	8.7 SE	2.2 S	5 SSW	5.6 WSW	5.4 NNW	0.7 NNW	3.1 SE	4 SE	2 S	3.4 SW	4.5 SSW	2.5 SW	1.3 S	0.3 SSE	2.2 SSE	4.2 SSE	0.3 SE	1.7 SE	0.6 NW	2.9 N	10.3 SE	8.4 WSW	1.3 SE	3.3 SE	2.9 ESE	2.8 S	0.3 NW	1.8 SE	1.1 SSW	3.3 SSE	
5時50分	8.8 SE	3.2 S	7.1 SW	4.4 WSW	3.4 NNW	0.6 ENE	2.1 SE	3.5 SSE	1.8 SSE	5.4 SSW	4 SSW	2.8 SSW	0.9 SSE	0.3 SSE	1.6 S	3.7 SSE	0.7 WNW	2.9 SSE	1.5 NW	2.3 N	10.7 SE	8.6 WSW	1.6 SE	3.7 SE	2 SE	2.2 S	0.3 NW	1.7 SSE	1.3 SSE	3.1 SSE	
6時00分	7.5 SE	3.6 S	6.8 SW	3.8 SW	3.3 NNW	1.1 SW	1.9 SSE	3.7 SSE	2.4 SE	4.1 SSW	4.1 SW	3.1 SW	0.8 S	0.3 SSE	1 S	3.1 SSE	0.7 SW	1.9 SSE	1.8 W	2 WNW	13.7 SE	8.6 WSW	0.7 S	4.2 SE	1.7 SSE	2.5 S	0.3 NNE	1.8 SSE	0.8 SE	2.5 SSE	
6時10分	8.6 SE	4 S	7 SW	4.7 WSW	4 N	0.8 E	2 S	4.5 SSE	0.8 S	4.4 WSW	4.4 SW	2.5 SW	1.1 S	0.7 S	0.7 SSE	3.3 SSE	0.9 WSW	1.7 SE	1.6 WNW	1.3 S	14 SE	8.6 WSW	1 S	4.2 SSE	0.7 SSE	2.7 SSE	0.3 N	1.4 SSE	0.7 SSE	2.4 SSE	
6時20分	9.2 SE	4.6 SSW	7.9 SSW	7.7 WSW	4.2 N	0.6 NNE	1.3 S	5.2 SSE	1.2 S	5.7 WSW	5 SW	1.6 SW	1.7 S	1.2 SW	1.8 SE	4.2 SSE	1.5 WSW	0.6 SE	1.5 W	2.2 SSE	12.6 SE	8.8 WSW	1.4 SE	4.4 SSE	0.6 SW	2.9 SSE	0.3 NNE	1.3 SSE	0.9 SSE	3.2 SSE	
6時30分	8.6 SE	6.4 SSW	6.2 SW	6.8 WSW	3.5 N	0.9 SSW	1.2 SSE	5.2 SSE	1.2 SSE	5.4 WSW	4.9 SW	1.5 SW	1.7 S	0.4 S	2.1 SE	4.3 S	1.2 WSW	0.6 WNW	1.6 WSW	2.2 SE	11.8 SE	8.3 WSW	1.7 SSE	4.3 SSE	1.2 WSW	2.9 S	0.3 E	1.1 SSE	0.6 SSE	3.2 SSE	
6時40分	7.6 SE	4.3 SW	6.3 SW	7.5 WSW	3.5 N	1.2 S	1.3 SSE	5.4 SSE	2.4 S	5.5 WSW	4.4 SW	2.1 SSW	2.3 SSW	0.6 ESE	3.2 SSE	3.6 SSW	1 SSW	0.8 SW	0.7 SW	2 SE	11.6 SE	7.9 WSW	2.1 SSW	3.9 SSE	1.8 SW	2.6 S	0.3 S	2 SSE	1 SSE	2.8 S	
6時50分	8.3 SE	3.7 SW	5.4 SSW	8 SW	2.7 NNW	0.8 SSW	1.6 SSE	4.9 SSE	3.3 SE	6.2 WSW	2.9 SW	1.6 SSW	2.1 SSE	1.2 ESE	1.9 S	3.2 SW	1.2 S	0.9 SSW	0.5 NNW	1.7 S	9.1 SE	7.1 WSW	1.4 SSE	3.5 SSE	1.5 S	2.8 S	0.3 NNW	1.8 SSE	1.3 SSE	2.2 SSE	
7時00分	9.3 SE	2.6 SW	4.8 SSW	7.6 SW	2.4 NW	1 SE	2.6 ESE	4.8 SE	3.4 SE	5.4 WSW	4.5 SW	3 SW	2.4 N	0.7 N	1.1 SSW	3.9 SW	1.9 S	0.7 N	0.3 N	1.7 SSE	8.2 WSW	5.9 SSE	1.3 SSE	3.8 SSE	3.1 SSE	2.2 S	0.3 SSW	2.8 S	2.1 S	2.4 SSE	
7時10分	8.6 SE	1.6 ESE	7 SSW	8.4 WSW	2.1 NW	1.1 SSE	2.3 SE	4.6 SE	4.1 SSE	4.3 SW	4.6 SW	2.5 SW	2.3 SSW	0.7 W	2 SSE	5 SW	2.2 SSW	0.4 N	0.3 NNW	1.1 SE	10.8 SE	6.1 WSW	2.1 SE	2.8 SSE	4.2 SE	2.8 S	0.5 SSW	1.4 SSE	2 SSE	2 SSE	
7時20分	6.7 SE	1.6 SW	7.5 SW	7.5 SW	2.8 NW	0.8 SSW	1.4 SSE	4.1 SE	3.6 ESE	6.2 SW	6.4 SW	2.2 SW	2 S	0.3 SSW	2 SSE	5 SW	2.4 SW	0.7 WNW	0.9 W	0.9 SSE	10.9 SE	5.6 W	2 S	2.6 S	3 S	2.4 S	0.9 S	2.1 SSE	1.6 SE	1.6 S	
7時30分	5.5 SSE	1.6 NNW	7 SSW	8.6 SW	3.3 NW	0.9 SSW	1.2 SSE	3.7 SSE	2.6 SE	6 SW	6.3 SW	2.5 SSW	2.1 S	0.6 SSW	1.6 SSW	6.4 SW	1.9 SW	0.8 SW	0.9 WNW	9.5 SSE	5.6 W	1.5 SSE	2.5 SSE	2.4 SW	2.9 S	0.6 S	2.2 S	1.4 SSE	2.5 SSE		
7時40分	5.4 S	3.6 NW	5 SSW	7.4 SW	3.2 NW	1.1 SW	1.3 SSE	4.2 SSE	2.9 SSE	5.3 SW	5.1 SW	2.1 SSW	1.6 S	0.4 SSW	2.2 SW	5.3 SW	2.1 SW	0.8 W	1.1 WNW	0.6 SE	10.9 SE	5.7 W	2.6 S	2.3 SSE	0.8 WNW	2.8 SW	0.6 SSW	2.2 SSE	1.6 SSE	2.2 S	
7時50分	6.5 SSE	4.2 WNW	5 SSW	7.5 WSW	3.3 WNW	1.2 S	2.9 SE	4.1 S	3.2 SSE	3.6 SSW	6.3 SW	2.6 SW	2 S	0.5 E	1.2 SW	5.8 SW	1.7 SW	0.8 WSW	0.6 NNW	1.3 SW	15.4 SE	5.9 W	2.5 SSW	2 SSE	1 NE	2.6 SSW	1 SSE	2.4 SSW	1.4 SSW	1.4 SW	

上段：平均風速 (m/s) 下段：風向

表 40m高・2017年6月・10分値③

	1日	2日	3日	4日	5日	6日	7日	8日	9日	10日	11日	12日	13日	14日	15日	16日	17日	18日	19日	20日	21日	22日	23日	24日	25日	26日	27日	28日	29日	30日	31日
8時00分	5.3 SSE	4.1 WSW	5.7 SSW	6.7 WSW	3 NW	1.1 SSW	2 SSE	4.1 SSE	3.5 SSE	3.2 SSW	6 SW	2 S	1.9 SSW	0.5 ESE	2.7 SSE	5.1 SW	1.4 WSW	1.4 WNW	1.1 N	1.3 SSW	12.9 SE	4.9 W	2.7 SSW	3 SSE	2.4 SE	3 SSW	1 SW	2.6 SSE	1.6 S	0.9 SSW	
8時10分	6.1 SSE	1.8 WSW	5.1 SSW	8.1 SW	3.1 NW	1.9 SW	1.7 SSW	4.4 S	3.7 SSE	5.7 SSW	4.7 SW	3 SSW	2 SW	1.5 SSW	2.7 SSE	4.3 WSW	1.1 NW	0.5 N	1.4 NNW	1.2 SE	14.3 SE	5.3 WSW	2.2 SSW	2.6 S	1.2 S	3.6 SSW	1.2 SSW	2.8 SSE	1.8 S	1.1 SSE	
8時20分	6.4 SSE	2.9 SW	6.6 SSW	7.8 WSW	3.2 NW	2.4 SW	1.7 S	4.2 SSE	2.4 SE	5.5 S	5.6 SW	2.8 SSW	1.7 SSW	0.7 SSW	2.5 S	5.1 WSW	2.2 NW	0.6 S	1.3 NNW	1.2 ESE	11.7 SE	5.9 W	1.9 SSW	2.6 S	1.2 NNW	3.3 SW	1.9 SSW	3 S	2.1 SSW	1.4 SSE	
8時30分	6.1 SSE	2.3 SSW	6.2 SSW	7.5 SW	4.2 NW	1.6 WSW	2.6 S	5 SE	4 SSE	8.7 SSE	5.3 SW	3.7 SW	1.5 SSW	0.8 SSE	3 S	5.5 WSW	2.1 NW	1.5 SSW	2.3 WNW	1.1 SSE	11.2 SE	5.6 W	2.4 S	2.2 S	0.8 NNE	3.5 SW	1.6 S	2.8 S	1.8 SSE	1.4 SSE	
8時40分	6 SSE	2.5 SSW	6 SSW	6.7 SW	4.1 NW	1.6 SW	2.2 SSE	4.6 SE	2.8 SSE	7.3 SSE	5.5 SW	4.6 SW	2.4 SSW	0.5 ENE	3.2 SSW	5.8 WSW	2.2 WNW	2.1 SSW	1.9 NW	1.9 WSW	11 SE	6 W	2.6 S	2.4 S	1.2 WSW	2.1 SW	1.7 SSE	2.5 SSE	2.2 S	0.5 SE	
8時50分	5.6 SSE	4.1 SW	6.3 SSW	8.6 SW	4.5 NW	1.9 SW	2.7 S	4.5 SSE	3 SSW	7.3 SSE	5.6 SW	4 SW	2.4 SW	0.5 S	4 S	5.8 WSW	2.3 WNW	2 SSW	1.4 NW	1.4 SW	10.3 SE	6.4 W	2.5 SSW	2 SSW	1 WSW	2.9 S	2 SSE	2.7 S	1.9 SSW	0.4 SE	
9時00分	5.7 SSE	5 SW	4.9 SSW	8 SW	4.3 WNW	2.4 SSW	2.5 SSE	4 SSE	2.5 S	8.2 SSE	5.8 SW	4.5 SW	2.1 SW	1.1 SSW	4.2 S	5.7 WSW	2.2 WNW	2.7 S	1.5 NNW	1.5 SSE	12.9 SE	6.5 W	2.2 S	2.2 SW	0.5 SW	2.6 SSE	1.5 SSW	2.3 S	2.7 SSW	0.6 S	
9時10分	5.2 SSE	5.8 SW	4.5 SW	8 SW	3.9 W	1.8 SW	2.1 SW	3.1 SSE	1.9 SSW	10 SSE	6 WSW	4.3 SSW	2.3 SSW	0.9 SSW	3.7 S	6.3 WSW	2.4 WNW	3 SSW	1.4 NW	1.1 SSE	13.6 SE	7.4 W	2.6 SSE	2.3 SW	1.6 WSW	2.8 SSE	1.9 SSW	2 SSW	2.6 SSW	1.1 SW	
9時20分	5.1 SSE	4.3 SW	4.9 SSW	8.6 SW	3.4 W	2.2 SSW	1.4 SW	3.5 SSE	3.1 SSW	10.5 SSE	5.8 WSW	3.3 W	1.9 SSW	0.9 SSW	4.2 S	5.1 WSW	3.5 NW	3.2 SW	1.6 NNW	1.7 SSW	17.3 SE	8.4 W	2.8 S	2.5 S	2 WNW	3.1 SSW	1.4 WSW	2.3 S	2.3 S	2 SW	
9時30分	4.4 S	4.2 SW	5.8 SSW	8.6 SW	3.5 NW	1.6 SW	1.4 SSE	3.7 SSE	3.4 SSW	11.7 S	6.2 SW	2.8 SW	1.6 SW	1.4 SSE	3.1 SSW	4.2 SW	3.5 NNW	2.5 WSW	2 NW	2.3 SW	16.4 SE	7.5 W	2.4 S	2.3 SW	1.2 WSW	4.3 SSW	1.1 WSW	2.2 SSW	3.1 SSW	0.9 SSW	
9時40分	3.4 S	6.4 SW	5.9 SSW	8.7 SW	3.4 NW	2.2 SSW	2 SE	4.9 SSE	3.4 S	12.8 SSW	5.6 WSW	2.5 W	2.6 WSW	1.9 WSW	3.5 SSW	5.1 SW	3.8 NNW	1.9 SW	3.1 WNW	2.1 SSW	18.2 SE	6.7 W	2.1 SSW	1.8 SW	2 SSW	5 SSW	1.1 SW	1.9 S	3.2 SSW	0.6 S	
9時50分	3.4 SW	5.8 SW	8.3 SSW	9.9 SW	5 WNW	2.7 SW	2.8 S	5.5 SSE	2.9 S	11 SSW	6.9 W	2.2 WSW	2.5 W	2.6 W	2.9 SSW	5.3 SW	3.8 NNW	1.4 WSW	3.6 WNW	1.7 SSW	18.8 SE	9 W	2.7 S	2.8 SW	2.4 SSW	5 SSW	1.6 SW	2.1 S	2.6 SSW	1 S	
10時00分	1.7 WSW	6 SW	7.6 SW	9.1 SW	5.4 WNW	3.1 SW	2.8 SSW	4.1 S	3.4 S	11 SSW	6.1 WSW	2.5 WSW	1.6 SSW	2.1 WNW	3.8 SW	5.4 SW	4.1 NW	1.4 SW	3.7 WNW	2.2 SW	15.6 SE	8.7 W	3.3 SSW	2.6 SW	1.4 WSW	4.5 SSW	2 SW	2.1 S	2.6 SSW	1.2 S	
10時10分	0.9 SW	7.8 SW	7.2 SSW	8.3 SW	5.1 WNW	2.6 WSW	3 SSW	3.9 SSE	2.7 S	11.1 SSW	5.6 SW	2.4 SSW	2.5 SSW	0.9 WNW	3.7 S	4.9 SW	3.5 NW	2.8 SSW	4 WNW	1.5 SSW	16.4 SE	8.8 WNW	2.6 S	3.3 SW	1 SSW	4 S	1.8 SW	2.2 S	2.8 SSW	2.1 S	
10時20分	1.2 S	12.2 WSW	5.8 SSW	9.1 SW	4 WNW	2.9 WSW	2.5 SSW	3.6 SSE	3.7 SSW	9.3 SSW	5.6 WSW	2.8 WSW	2.6 SSW	1 W	2.9 SSW	5.9 WSW	3.4 NW	2.6 SSW	4.5 WNW	1 SSE	16.5 SE	9.7 WNW	2.6 S	2.7 SW	0.9 SSW	5.2 SSW	1.6 W	2.3 SSW	2.6 SSW	2.9 SSE	
10時30分	2 S	8.5 WSW	5.6 SSW	9.4 SW	3.8 WNW	2.8 W	3.6 SSE	4.4 SSE	3.5 SSW	9.1 SSW	5.6 WSW	2.6 SW	3 SSW	0.8 W	3.4 SSW	4.8 W	4 WNW	1.8 SW	4.5 WNW	1.2 SSE	17.3 SE	8.9 WNW	2.1 S	2.2 SSW	1.5 WSW	5.4 SSW	1.2 W	2.5 SSW	2.5 SSW	2.9 SSE	
10時40分	1.5 S	5.1 WSW	5.3 SW	10.6 SW	4.1 W	2.9 WNW	4.8 SSE	3.6 S	3.2 SSW	9.3 SSW	6.8 WSW	3 SW	3 WNW	0.9 WNW	2 SW	4.6 SW	4.1 WNW	2.2 W	4.6 W	1.7 SE	19 SE	8.6 WNW	2.2 SSE	1.8 SW	2.2 W	5.5 SSW	1.4 SW	2.4 SSW	3.3 SSW	3.1 SSE	
10時50分	2 SSW	4.8 SW	6.2 SW	9.1 SW	5.4 WNW	2.9 WSW	4.2 SSE	3.6 S	3 SW	7.6 SW	5.9 WSW	2.2 WSW	2.1 W	2.1 SSW	6.1 SW	3 NW	2.6 WNW	4.1 WNW	2.5 WNW	22.3 SE	7.5 WNW	2.2 S	2.4 S	3.3 WNW	5.4 SSW	2 W	2.8 SSW	2.9 SSW	2.3 SSW		
11時00分	3.1 SSE	4.8 SSW	7.1 SW	8.8 SW	5 W	3.1 WSW	5.7 SE	3.7 S	3.5 SW	6.8 SW	6.4 WSW	3.1 NW	1.9 WSW	1.6 W	3 SW	6 WSW	4 NW	2.4 WNW	4.1 WNW	2.1 SE	22.8 SE	7.7 WNW	2.7 SSW	2.2 SW	3 WNW	5.1 SSW	2 W	3 SSW	2.8 SSW	2.2 SSW	
11時10分	3 SSE	4.8 SSW	5.8 SW	8.5 WSW	5.5 WNW	2.9 SW	6.1 SSE	3.8 S	2.9 SW	5.7 SW	6.8 WSW	2.7 NNW	2.7 SSW	1.7 SW	3.6 SSW	6.2 WSW	3.4 NW	2.4 WNW	4.5 WNW	0.8 SW	23.4 SE	9.2 W	3.8 SW	2.7 SW	2.3 NW	6.4 SW	1.3 SW	2.9 SSE	3.1 SSW	3 SSW	
11時20分	2.7 SE	2.8 SSW	3.4 SSW	9.6 WSW	3.7 WNW	3.2 W	4.7 SSE	3.8 S	4 SW	6.3 SW	6.3 WSW	3.1 NW	3.4 SSW	2.1 SSW	4 SSW	5.1 SW	3.7 NW	1.9 WNW	4.5 WNW	1.9 WNW	23.6 SE	9.3 W	3.4 SW	3.1 SW	1.7 NW	6.5 SW	2.4 SW	3.2 SSE	3.8 SSW	3.3 SW	
11時30分	2.2 SSE	4.1 WSW	4.4 SSW	8.8 WSW	4.7 WNW	3.2 SSW	5.8 S	4.3 SSE	3.3 SW	6.4 WSW	5.1 WSW	2.2 SSW	2.5 SSW	1.7 SSW	4.2 WSW	4.6 SW	3.8 NW	2 SSW	4.5 WNW	1.7 SSW	22.9 SE	7.8 W	3.4 SW	3.1 SSW	1.6 WNW	5.5 SSW	1.8 SSW	2.7 SSW	3.3 SSW	3.3 SSW	
11時40分	1.8 S	5.4 SW	5.7 SW	6.9 WSW	5.9 WNW	2.9 SSW	6.8 SSE	3.9 SSE	3.6 SW	5.8 SW	5.1 WSW	2.3 NW	2 SSW	2 SSW	4.1 SW	5.2 SW	4.1 NW	2.9 WNW	4.7 WNW	2.5 SSW	22.9 SE	7.7 W	2.8 WSW	2.8 SSW	2.3 WNW	5.6 SSW	2.4 SSW	2.4 SSW	3.6 SSW	2.7 SSW	
11時50分	1.1 SSW	9 SW	7.3 SW	7.1 SW	4.4 WNW	1.8 WNW	5.6 SSE	4.6 S	3.4 SW	5.4 WSW	5.5 WSW	1.9 NW	1.7 S	2.7 SW	4.5 SW	6 WSW	4 WNW	3.8 W	5.3 W	2.6 SSW	22.8 SE	7.8 W	3.5 SW	3.2 SW	2.4 W	5.5 SSW	2.1 SSW	2.6 SSW	3.6 SSW	2.7 SSW	

上段：平均風速 (m/s) 下段：風向

表 40m高・2017年6月・10分値④

	1日	2日	3日	4日	5日	6日	7日	8日	9日	10日	11日	12日	13日	14日	15日	16日	17日	18日	19日	20日	21日	22日	23日	24日	25日	26日	27日	28日	29日	30日	31日
12時00分	1.1 SSW	10.8 SW	8.6 SW	9.2 WSW	5.1 NW	2.9 WSW	6.7 SE	4.3 SSW	3.6 SSW	6.4 WSW	3.4 WSW	1.3 NW	2 SSW	2.4 W	4.5 SW	6 SW	4.4 WNW	2.9 WSW	5.1 WNW	1.9 SW	19.1 SE	7.2 W	3.3 SSW	3.3 SW	3.1 WNW	5.8 SSW	2 SW	2.1 SSW	3.5 SSW	2.7 SSW	
12時10分	1.5 SSW	9 SW	6.4 SW	8.7 WSW	5.4 NW	2.4 WSW	7.1 SE	4.4 S	3.6 SW	9.4 WSW	4.9 WSW	1.3 WNW	1.5 SSW	2.4 WSW	5 SSW	6.5 SW	4.8 WNW	2.3 WSW	5.5 WNW	2.6 SW	18.1 SE	6.7 WSW	3.2 SW	3.9 SSW	3.5 WNW	6.2 SW	1.7 S	2.2 S	2.7 SSW	2.7 SW	
12時20分	1.4 S	7.7 SW	6 SW	9.2 WSW	4 NW	2.5 NNW	7.4 SE	4.7 S	3.1 SW	8.4 SW	5.5 WSW	1 WNW	1.9 SW	2.6 WSW	4.4 S	5.1 SW	4.2 W	2.1 SW	5 WNW	2.5 SW	19.4 SE	7.4 WSW	3.9 SSW	3.6 WSW	3.2 WNW	6.4 SW	2.9 SSW	2.4 SSW	2.5 S	2.5 SW	
12時30分	1.2 SW	9.2 SW	5.9 SW	8.4 WSW	3.3 NW	2.7 WSW	8.2 SE	6.2 SSW	2.9 SSW	7.5 WSW	5.9 WSW	0.7 WNW	2.5 SW	3 WSW	4.2 SSW	4.5 SW	3.3 WNW	2.3 SW	5.1 NW	2.7 SW	18.4 SE	8.3 WSW	3.3 SSW	3.1 SW	3.3 WNW	7 SW	2.7 SSW	3.4 SSW	2.3 SSW	3 SW	
12時40分	0.9 WSW	8 SSW	4.1 SSW	9.2 WSW	4.4 NW	2.6 SW	7.5 SE	5.8 SSW	2.5 SW	9 WSW	6.1 WSW	2.5 NW	2.6 SW	3 WSW	3.3 SSW	4.3 W	4 SW	3.7 SW	5.9 NNW	3 SE	19 SW	7.2 SW	3.5 SSW	3.5 SW	2.4 WNW	6.5 SW	3 SSW	3.2 SW	3.1 SSW	3.7 SW	
12時50分	1.2 WNW	7.3 SW	5.6 WSW	8.1 WSW	4.2 NW	3.9 WSW	7.3 SE	5.7 SSW	3.1 SW	9.1 WSW	7 WSW	4.3 NNW	3.1 SSW	2.6 W	4.4 SW	4.4 SW	2.9 W	2.9 SW	5.6 NW	2.7 NW	14.3 SE	6.6 WSW	3.2 SSW	3.9 SW	2.8 WNW	6.4 SW	2.3 SSW	2.4 SSW	2.7 SSW	3.2 SSW	
13時00分	0.7 W	9.4 SW	6.7 SW	9.2 WSW	4.7 NNW	3.8 SW	7.5 SE	5.5 SSW	3 WSW	10.3 SW	7.5 WSW	3.5 NNW	2.1 SW	3.3 SW	3.3 WSW	4.5 WSW	2.8 W	3.5 SW	5.6 NW	2 SSW	10.9 SSE	7 WSW	4 SSW	4.3 SW	3 WNW	4.8 SW	3.3 SSW	3.1 SSW	2.1 SSW	2.7 SSW	
13時10分	0.5 NNW	6.9 SW	5.2 SW	9.2 WSW	4.6 NW	3.2 SW	8.5 SE	6.1 SSW	3.8 SW	8.4 SW	6.5 WSW	3.4 NW	1.6 WSW	2.6 W	3 WSW	4.3 SW	3 NW	3.3 SSW	5.6 NW	1.9 SSW	10.6 SSE	7.6 WSW	3.8 S	3.5 SW	3.2 WNW	5.5 SW	3.4 SSW	2.5 SSW	2.1 SW	2.9 SW	
13時20分	0.4 NW	6.8 SW	3.8 SW	8.5 WSW	4.1 NW	1.5 WNW	9 SE	5 S	3.1 SW	8.7 SW	5.9 W	3.1 NNW	1.2 SSW	1.9 WSW	2.7 WSW	5 WSW	2.7 WNW	3.3 SSW	5.2 NW	2.4 SSW	13.8 SE	7.3 WSW	4.1 WSW	3.3 SW	3.1 WNW	5.3 SW	3.1 SSW	3.4 SSW	1.9 WSW	2.9 SW	
13時30分	0.6 W	7.3 WSW	6.2 WSW	9.2 WSW	4.2 NW	2.3 W	9.7 SE	6.1 S	3 SSW	8.9 W	6 NNW	2.9 NW	1.8 SW	1.9 S	2.7 WSW	6.5 WSW	3 WNW	1.7 SSW	4.7 NW	3.1 SSW	15.6 SE	7 WSW	3.3 WSW	2.8 SW	3.2 WNW	5.9 SW	3.4 SSW	2.8 SSW	2.5 SSW	2.5 SW	
13時40分	0.7 W	6.6 WSW	4.4 WSW	8.4 WSW	3.6 WNW	3.3 WSW	10.2 SE	6.2 SSW	3.2 WSW	7 SSW	6 WSW	4 NW	2.5 SW	3.1 SSE	3.8 SW	6.4 WSW	2.7 NW	2.5 SW	5.5 NW	2.4 SW	13.7 SE	6.8 WSW	4.3 W	3.3 SW	3.6 WNW	6.3 SW	2.8 WSW	2.8 SW	2.3 SW	2.1 SW	
13時50分	1 WNW	7.3 W	6.1 SW	8.9 WSW	4.7 NW	2.4 WSW	9.4 SE	4.9 SSW	4 WSW	6.2 SSW	6.2 NW	4.6 SSW	1.6 SSW	3.3 SSE	3.5 SSW	5.9 WSW	3.7 WNW	3 SW	4.7 NW	4.2 SSW	10.9 SE	6.6 WSW	3.8 WSW	2.4 SSW	3.4 WNW	6.4 SW	2.8 SSW	3.3 SSW	2.1 SSW	1.6 SSW	
14時00分	0.8 NW	7.7 WSW	5.1 WSW	8.4 WSW	4.1 WNW	3.7 SW	9.4 SE	5.5 SSW	4.9 SW	6.8 SSW	6.4 WSW	4.2 NW	3.1 SSW	3.1 S	4 SW	4.9 WSW	3.3 NW	2.7 SW	5 NW	2.7 SSW	15.7 SE	5.6 WSW	3.7 WSW	3.8 SW	3.1 WNW	6.2 SW	2.5 SW	3.7 SW	2.7 WSW	2.9 SW	
14時10分	0.4 NW	9.7 WSW	6.9 SW	8.1 WSW	5.3 NW	4.1 SW	10.3 SE	5.5 SSW	3.2 SSW	6.7 SSW	6.2 WSW	4 WNW	3.8 SSW	3.3 SSW	3.6 SSW	5.7 WSW	3.8 W	2.1 SSW	4.2 NW	3.1 S	11.9 S	5.7 WSW	3.6 WSW	2.9 NW	2.7 NW	5.4 SW	2.8 SW	3.3 SSW	1.5 SSW	2.5 SSW	
14時20分	1 WNW	9.5 SW	6.1 SW	6.8 WSW	4.3 NW	3 SW	12.7 ESE	5.3 SSW	3.4 WSW	7.7 SSW	6.3 WSW	4 NW	3.5 SW	2.8 SW	3.8 S	6 W	2.7 WNW	2.5 S	4.9 WNW	3.3 SW	12.7 SE	6 WSW	3.1 W	3 SW	3.1 NW	5.4 SW	2.8 SSW	2.9 SSW	3.1 SSW	3.1 SSW	
14時30分	1.4 WSW	8.7 SW	7 WSW	6.7 WSW	5.2 NW	3.6 SW	11.4 ESE	3.6 SSW	3 SSW	7.5 SSW	6.3 SW	4.2 NW	2 SW	2.2 SW	4.4 S	6.6 WSW	2.6 W	2.8 SSW	5.4 NW	3.4 SE	14.1 SE	6.8 WSW	2.1 SSW	3 WSW	3.2 NW	5.8 S	2.9 SSW	2.6 SSW	3.2 SSW	4.5 SSW	
14時40分	0.8 WSW	8.9 SW	7.6 WSW	7.7 WSW	5.4 NW	3.5 SW	9.7 SE	3.6 S	3.1 SW	6.4 SW	5.5 WSW	4.3 WNW	2.9 SW	3.4 WSW	4.2 SSE	6.9 WSW	2.2 W	2.3 SW	4.6 NW	3.3 SSW	14.4 SE	7.2 WSW	1.9 W	3.1 SW	3.3 NNW	5.3 SW	3.1 SSW	2.3 SSW	3.7 SW	3.9 SW	
14時50分	1.4 WSW	7.1 SW	7.4 SW	8.3 WSW	5.4 NW	3.2 SSW	7.5 SSE	4.3 SSE	3.7 WSW	5.9 SW	5.1 WSW	4.7 WNW	2.2 W	2.9 W	4.1 S	8.1 WSW	2.8 SW	2 WSW	5.4 NW	3.5 SSW	12.9 SE	7.4 WSW	1.7 W	2.8 SW	2.3 NNW	4.2 W	3.6 SW	2.7 SW	3 WSW	4 SW	
15時00分	1 WSW	7.6 SW	9.6 WSW	8.5 WSW	4.9 NW	3.3 SW	8 SE	5.2 SSE	3.8 WSW	7.2 SW	5.2 WSW	4.6 WNW	1.7 SW	2.9 W	3.2 SSW	6.6 WSW	3.5 W	2.2 WSW	4.5 NW	3.9 SSW	11.1 SE	7 WSW	2.1 WSW	2.8 SW	2.5 NW	3.3 WSW	3.9 WSW	2.8 SSW	3.3 SSW	3.3 SSW	
15時10分	1.5 S	7.8 SW	8.7 WSW	9.4 WSW	5.3 NW	3.5 SW	8 SE	4.2 S	3.5 SW	7.4 SW	5.9 W	5.4 W	1.6 SSW	3.4 WNW	5.2 SW	6.2 W	2.9 WNW	2.3 SW	3.9 NW	3.2 SSW	7.6 SSE	6.5 WSW	2.7 W	3.2 SW	1.6 NNW	3.5 WNW	2.5 WSW	1.3 SW	3.4 SW	3.3 SW	
15時20分	1.3 S	6.6 SW	8.4 WSW	8.8 WSW	4.7 NNW	3.3 W	10.1 ESE	4.1 SSW	4.1 WSW	6.8 WSW	6 WSW	5.7 WNW	1.6 SW	3.2 NW	3.9 SW	6.7 WSW	2.9 W	2.9 SSW	4.5 NW	2.4 S	9.9 SE	6.9 WSW	3.2 SW	3.3 SW	1.1 NNW	3.6 W	2.8 SW	1.3 S	3.9 SW	2.9 SW	
15時30分	0.9 SW	9.5 WSW	8.1 W	8.2 W	4.3 NW	3.6 W	8.3 SE	3.6 SSE	4.7 WSW	6.9 WSW	5.3 WSW	4.8 NNW	2.4 SSW	3.2 W	2.7 WSW	6.7 WSW	3.6 WNW	4.5 S	4.5 NNW	2.5 S	11.7 SE	6.5 WSW	4.4 SW	3 WSW	0.9 NW	3.6 W	2 SW	3.3 SSW	3.4 SSW	3.5 SSW	
15時40分	1.2 SSW	8.7 W	9.4 WSW	6.6 WSW	5.1 WNW	3.9 WSW	7.8 SE	3.3 SSW	4.6 WSW	7 SW	5.2 WSW	4.8 WNW	2.1 SSW	5 W	2.4 WSW	7.4 WSW	3.3 WNW	4.8 S	4.3 NW	3.1 SSW	10.2 SSE	6.6 WSW	4.4 SW	2.8 SW	2.2 WNW	3.1 WSW	2.3 SSW	2.7 SSW	2.8 SW	4 SW	
15時50分	1.5 SSW	6.4 W	9.8 WSW	6.6 WSW	5.1 NW	3.7 SW	9.1 SE	4 SSW	3.8 WSW	6.2 SW	5.2 WSW	6.6 W	2.3 SW	4.3 NNW	3.4 SW	7.5 WSW	3.5 NW	5.2 SSE	4.9 NNW	3.9 SSW	4.6 SSW	6.6 WSW	4.1 SW	3.5 SW	3 WNW	2.7 W	2 SW	2.6 SSW	3.5 SSW	3.5 SSW	

上段：平均風速 (m/s) 下段：風向

表 40m高・2017年6月・10分値⑤

	1日	2日	3日	4日	5日	6日	7日	8日	9日	10日	11日	12日	13日	14日	15日	16日	17日	18日	19日	20日	21日	22日	23日	24日	25日	26日	27日	28日	29日	30日	31日
16時00分	1.3 S	8.8 WSW	9 W	7.8 WSW	6.1 NNW	4.5 SW	8.4 ESE	5.4 SSW	3.8 WSW	6.9 SW	5 WSW	6 WNW	1.9 SW	4.1 NNW	2.9 SW	6.8 WSW	2.8 NW	4.8 SSE	5.4 NW	3.5 SSW	8.5 SE	6.3 WSW	4.7 SW	3.3 WSW	3.4 N	2.3 WSW	2.6 SW	2.3 WSW	3.2 SSW	4.5 SW	
16時10分	2.5 SSW	10.3 WSW	8.1 WSW	8 WSW	5 NNW	3.7 SW	8.6 SE	6.5 SSW	4 WSW	7 SW	5.1 WSW	6.2 WNW	1.9 SW	2.6 NNW	2.7 S	5 W	3.5 NNW	3.9 SSE	4.6 NNW	3.4 S	7.7 SSE	6 SW	4.2 SW	3.1 WSW	4.3 N	4.6 SW	2.2 SW	2.6 SW	3.4 SSW	3.4 SW	
16時20分	2.6 S	9.4 WSW	7.4 WSW	8.6 WSW	5.9 NNW	4 SW	7.7 SE	6.2 SW	3.9 W	6.8 SW	5.3 WSW	6.8 WSW	2.3 NW	2.3 NW	3.1 SSE	5.4 W	3.5 WNW	2.6 S	5.2 NNW	4.6 SSE	8.9 SSE	5.5 WSW	4.9 SW	2.3 SW	5.2 N	4.6 SW	2.7 SW	2.4 SSW	2.5 SSW	3.7 WSW	
16時30分	3 S	8.7 WSW	6 WSW	9.3 WSW	6 NNW	4.2 SW	4.9 SE	6.4 SSW	4.2 W	6.6 WSW	6.4 SW	6.5 WNW	2.1 NW	3 NW	3.8 SE	5 W	3.6 NW	1.3 S	4.5 NNW	4 SSE	8.9 SSE	5.5 WSW	2.9 SW	2.5 WSW	5.7 N	3.4 SSW	2.8 SW	3.2 SSW	1.4 SSW	3 SW	
16時40分	2.8 S	7.9 WSW	5.7 WSW	8.6 WSW	5.4 NNW	3.7 SW	3.1 SE	4.9 SSW	3.9 WSW	6.6 WSW	5.6 WSW	5.7 WNW	2.2 SW	2.5 NNW	4.7 SSE	5.6 W	3.6 WNW	0.8 SW	4.4 NW	4.9 SSE	9.6 SSE	5.3 WSW	3.9 SW	3.1 SW	7.1 NNE	3.6 SSW	3 SW	3.3 SSW	2.1 SSW	3.1 WSW	
16時50分	3 S	8.8 SW	6 WSW	9.5 WSW	5.4 NNW	2.5 SW	3.2 ESE	4.1 SSW	3.3 WSW	6.1 WSW	5.5 WSW	5.1 WNW	1.7 SSW	2.3 NW	5.2 SSE	5.9 W	3.4 NW	0.7 WSW	4 NW	4.4 SSE	12.5 SSE	7.3 WSW	4.1 WSW	2.9 S	7.4 NNE	2.5 SSW	2.5 SSW	2.6 SW	1.6 WSW	3.3 WSW	
17時00分	2.5 SSW	7.6 SW	5.4 WSW	8.4 WSW	5.2 NNW	2.9 SW	1.8 E	4.4 SSW	2.5 SSW	6.6 SW	5.7 WSW	6 W	1 SSW	1.1 SSW	5.5 SSE	5.3 W	2.9 WNW	1 NW	4.8 NNW	4.1 SE	13 SSE	6.9 WSW	4.7 WSW	1.7 SSE	5.6 NNW	1.2 WSW	1.9 SW	2.8 SW	1.8 SW	4.3 WSW	
17時10分	3.3 SSW	7.5 SW	5.3 WSW	8.4 WSW	4.4 NNW	2.5 SW	5 SE	3.2 SSW	1.8 S	5.2 SW	5.1 WSW	5.1 WSW	0.3 SSW	1.3 NW	4.6 SSE	6 W	2.9 NNW	2.1 N	4.8 NNW	3.3 ESE	11.6 SSE	6.5 WSW	4.6 WSW	0.4 S	6.2 N	1.3 W	1.1 W	3.2 SW	1.5 W	5.6 WSW	
17時20分	4.3 SW	7.2 WSW	7.6 WSW	7.4 WSW	4.3 NW	2.9 SW	6 SE	3.3 SSW	1.5 S	5.7 SW	5.4 WSW	4.4 WSW	0.5 SW	0.8 WSW	4.6 SSE	5.4 WSW	2.1 NW	2.5 NNW	5.1 NNW	2.4 ESE	10.3 SSE	6 SW	3.4 WSW	1 S	7.7 NNE	1.5 WSW	1.3 W	3 W	0.4 W	3.4 SW	
17時30分	1.9 WSW	7.1 WSW	5.9 SW	7.6 WSW	4.6 NNW	3.1 SSW	3.9 ESE	3.3 SW	1.5 SW	5.8 WSW	4.7 WSW	5.1 WSW	0.5 WSW	2.3 S	4.7 SE	5.5 WSW	2.7 W	1.9 NW	4.5 NNW	3.5 ESE	11.3 SSE	4.4 WSW	2.9 WSW	2 S	8.1 NNE	2 W	1.6 SW	3.6 W	0.9 W	4.1 SW	
17時40分	2.8 NNW	6.4 WSW	5.5 SW	7.9 WSW	4 NNW	2.6 S	1.1 SE	3.5 SSW	2.1 SW	6.4 WSW	4.9 WSW	4.8 WSW	0.4 SW	2.4 SSW	5 SE	5.8 WSW	1.8 SW	1.9 NNW	5.4 NNW	2.9 ESE	10.6 SSE	3.7 WSW	2.4 W	1.8 S	8.1 NNE	1.4 WNW	1.7 SW	4 SW	0.8 WSW	5.8 WSW	
17時50分	2.8 NNW	6.1 WSW	6.6 WSW	8.5 WSW	3.7 NNW	3.3 SSW	3.1 SSE	2.8 SSW	3 W	7 WSW	3.9 WSW	5.6 WSW	1.3 S	3.4 SSW	4.3 SE	4.3 WSW	1.3 SW	1.2 W	4.9 NNW	2.8 ESE	9.5 SSE	3.7 SW	1.8 W	1.2 SE	8.3 NNE	0.8 NW	2.9 W	4.2 SW	0.6 SSW	5.1 WSW	
18時00分	2.7 NNW	6.4 SW	6.4 WSW	7.8 WSW	4.1 NNW	2.8 S	4.3 SSE	3 SW	3.8 WNW	7.7 W	3.6 SW	4.5 WSW	1.3 S	3.8 S	5.2 ESE	3.3 SW	1.9 W	2.3 WSW	4.2 NNW	1.2 ENE	9.7 SSE	3.7 SSW	1.3 W	1.5 ESE	8.4 NNE	0.3 NW	2.5 W	4 W	0.9 SSW	4.5 WSW	
18時10分	0.8 NNE	5.7 SW	6.5 WSW	6.7 WSW	3.8 NNW	2.3 SSW	6.3 SSE	6.3 SW	3.1 WNW	7.2 W	4.4 SW	5 SW	1.9 SSE	2.9 SSW	6.3 ESE	4.4 WSW	1.1 W	3.2 W	4.3 NNW	1.4 SSE	9.7 SSE	4.2 SW	1.8 W	1.8 SE	7.7 NNE	0.4 S	2.5 WNW	3.2 SSW	0.4 SSW	4.1 SW	
18時20分	0.4 NE	5.8 SW	7.6 WSW	6.4 WSW	3.7 NNW	2.2 SW	6.4 SE	5.5 SW	2.3 WNW	6.3 WSW	4.1 SW	4.8 WSW	2.1 SSE	3 SSW	6.2 SE	4.1 WSW	0.6 WSW	2.3 WSW	4.4 NNW	5.8 ESE	9.8 SSE	3.9 SW	2.5 W	2 SE	7.9 NNE	2 ESE	1 WNW	2.3 W	0.4 WSW	1.3 SW	
18時30分	0.5 NNW	6.8 WSW	6.5 WSW	5.4 WSW	3.2 NNW	1.7 SSW	5.4 SE	4.9 SW	1.3 WNW	5.9 WSW	3.5 WSW	4.8 WSW	2.1 SE	3.8 SSW	4.1 SE	3.5 WSW	2 S	1.4 W	4.6 NNW	5.8 ESE	10 SSE	3.6 SW	1.8 WNW	2.2 SE	7.4 NNE	1.7 SE	0.3 WNW	2.5 SSW	0.3 SSW	1.7 SSW	
18時40分	1.1 NNE	6.9 SW	6.8 SW	6.3 WSW	3.4 NNW	1.7 SSE	4 ESE	4.6 SSW	1.5 WNW	6.4 SW	3.7 WSW	4.4 SW	1.4 SSE	4.2 SSW	3.7 SE	3.3 WSW	2.1 S	1.1 NW	5.1 NW	5.8 ESE	10.2 SSE	4.3 SW	1.9 W	1.2 SE	7.2 NE	1.5 SW	1.6 WNW	2.1 WNW	0.5 S	3 SW	
18時50分	0.6 SSW	6.7 SW	6 WSW	6.6 WSW	3.4 NNW	2.1 SE	4.8 ESE	4.2 SSW	1.6 WNW	6.8 SW	3.2 WSW	4.2 SW	2.1 SE	4.8 SSW	5.7 SE	2.9 WSW	2.4 S	1.7 NNW	4.5 NNW	4.8 ESE	10.9 SE	3.7 SW	1.4 WNW	1.2 SSW	5.6 NNE	0.3 SSW	2.5 ESE	1.4 WNW	0.9 SSE	3.2 SW	
19時00分	0.3 NNW	6.5 SW	5.8 WSW	5.9 WSW	2.8 NNW	2.2 SSE	4.5 ESE	4.4 SSW	0.4 NW	6.9 SSW	2.9 WSW	3.9 SW	2.2 SSE	4.2 SSW	7 SE	3.6 WSW	3.5 S	1.4 NNW	3.5 NNW	5.7 ESE	9.8 SE	3.3 NW	1.7 WSW	0.8 N	4.3 N	1.4 ESE	2.5 WNW	0.8 SSE	1 SSE	3.4 SSW	
19時10分	0.3 ENE	6.9 SW	6.7 WSW	6.2 WSW	3.8 NNW	2.1 S	4.3 SE	4.7 SSW	0.5 N	7.9 SW	1.8 W	3.6 WSW	3.1 SSE	4.3 SW	6.4 SE	2.4 WSW	4 SSE	1.6 WNW	3.6 NNE	6.8 SE	10.1 SE	3.4 SW	1.3 NW	0.8 SSW	3.1 N	0.8 S	2.6 SE	0.9 S	1.1 SSW	1.7 S	
19時20分	0.3 ESE	6.8 SW	8.1 WSW	6.3 WSW	3.8 NNW	2.3 S	1.7 SSW	4.7 SSW	1.5 SSE	6.8 SW	1.7 W	3.7 WSW	3.5 SSE	4.2 SW	5.1 SE	2.6 WSW	4.3 SSE	1.2 NW	3.7 NNE	7.9 ESE	9.6 SSE	2.6 SSW	0.9 NE	0.5 E	3.3 N	0.8 SE	3 SE	1.3 SE	0.7 SSW	2.5 SE	
19時30分	1.2 SSW	8.1 WSW	8.9 WSW	5.4 WSW	2.9 N	2.4 SW	2.1 NW	4.3 SW	2.5 SE	6.2 SW	2.5 W	3.3 SW	3.4 SE	3.9 SW	6.6 SE	1.8 SW	4.6 SSE	2 NW	3.3 NNE	7.4 SE	7.6 SSE	2.7 SW	0.9 SE	1.9 E	3.3 N	0.9 SSE	2.4 S	1.1 SSE	2.1 SE	2.7 SSE	
19時40分	1.2 ENE	7.3 SW	8.1 WSW	5.2 WSW	2.8 N	1.8 SW	1.1 N	5.3 SW	2.7 SE	5 SSW	3.1 WSW	2.3 WSW	2.3 SSE	3.3 SW	6.8 SE	1.7 SW	3.4 S	2.2 NW	2.6 NNE	8.3 ESE	6 S	2.7 SSW	1.5 SE	4.1 N	2.6 N	0.9 SE	2.6 SSE	1.1 SSE	2.4 SE	2.2 SE	
19時50分	2 NE	4.7 SW	7.9 WSW	6.2 WSW	3 NNW	1.5 SE	0.9 ESE	4.3 SW	4.1 SE	5.1 SW	3 WSW	3.2 WSW	1.7 SSW	3.4 SSW	6 SE	2.2 SW	2.9 S	1.8 NNW	2.4 N	8.6 SE	4.8 S	1.5 SSW	2.2 SSE	4.6 ESE	3.2 N	0.4 SSE	2.9 SSE	2 SSE	2.9 SE	1.6 SSE	

上段：平均風速 (m/s) 下段：風向

表 40m高・2017年6月・10分値⑥

	1日	2日	3日	4日	5日	6日	7日	8日	9日	10日	11日	12日	13日	14日	15日	16日	17日	18日	19日	20日	21日	22日	23日	24日	25日	26日	27日	28日	29日	30日	31日
20時00分	1.3 NE	7.3 SW	8.9 WSW	6.8 WSW	3.1 NNW	1.5 SE	1.3 E	4 SW	3.8 SE	5.7 SW	2.6 WSW	2.9 WSW	2.2 WNW	3.4 SSW	4.9 SSE	2.1 SSW	3 SSE	1.3 N	2.5 NNW	8.3 ESE	4 SSW	0.8 SSW	2.5 SSE	5.1 ESE	3.1 NNW	1.4 NE	2.6 SSE	2.7 SE	3.4 SE	1.5 S	
20時10分	1.2 NNW	6 SW	8.6 WSW	6.7 WSW	2.9 N	1.2 SE	3 ESE	3.8 SSW	3 SE	5.9 SW	1 WSW	3.7 WSW	1.6 SSW	3.1 SSW	3.1 S	2.3 SSW	1.9 SSE	0.9 NE	2.5 NNW	8.1 SE	4.7 W	0.5 SW	2.6 SSE	5.5 ESE	2.3 NNW	1 N	3 SSE	2.9 SE	3.7 SE	2.4 SW	
20時20分	1.9 NNW	8.9 SW	7.1 WSW	6.3 WSW	3.3 N	1.1 SE	3.1 ESE	0.5 SSW	2.7 SE	4.9 SW	1 WNW	2.6 SW	1.9 WSW	2.7 S	3.4 SSE	1.3 S	1.6 E	1.3 NE	2.3 N	8.4 SE	4.3 SW	0.4 SSW	2.4 SSE	5.2 SE	3.7 NW	0.5 NNW	3.3 SSE	2.9 SE	3.5 SSE	2.2 SW	
20時30分	1.9 NNE	9.8 SW	7.5 W	4.6 WSW	2.4 N	2.3 ESE	2.4 SE	1.9 S	3.3 SE	6.2 SSW	1.2 NW	2.7 WSW	1.8 SSW	3.1 SSE	1.4 SE	2.8 NNE	1.6 NNE	1.5 N	8.2 SE	3.8 SSW	0.5 SSE	2.7 SSE	4.8 ESE	3.8 NW	0.7 S	3.2 SE	3.2 SE	3.5 SSE	3.2 SSW		
20時40分	2 N	8.2 SW	6.4 WSW	5.4 WSW	1.6 NNW	2.3 S	2.6 ESE	2.6 SSW	4 SE	5 SSW	1.9 N	2.2 WSW	2.9 SSE	2.8 SSW	5.2 SE	1.2 SSE	2.7 N	2.4 NNW	1.4 NNE	10.7 SE	3.8 SE	0.4 SSE	2.3 SSE	4.6 ESE	3.7 NW	0.6 NNE	3.5 SSE	3.4 SSE	3.5 SSE	2.1 S	
20時50分	2 WNW	9.3 SW	6.5 WSW	4.6 WSW	1 NNE	2.3 S	3.2 ESE	3.1 SSW	4.7 SE	3.1 SW	2.4 N	1.4 WSW	3.2 SE	2.5 SSW	4.6 SSE	2.5 S	2.5 N	3.5 NW	1 N	11.4 SE	5.5 SW	0.3 SE	2.1 SE	4.5 ESE	2.9 NW	2.2 SSE	3.4 SSE	3.5 SSE	3.4 SSE	3 SW	
21時00分	2 W	8 SW	4.8 SW	4.3 SW	1.2 NNE	1.4 S	3.2 SE	4.2 SSW	4.3 SSE	3.4 SSW	1.6 N	1.3 SW	3.7 SSE	3 SSE	3.1 S	1.5 S	2 NNE	3.2 NNW	0.5 NW	10.3 SE	6.4 SW	0.3 SE	2.6 SE	3.8 SE	1.8 NW	2.3 SSE	1.9 SSE	3.3 S	3 S	1.5 S	
21時10分	0.5 W	6.9 SW	4.7 SW	4.9 SW	0.7 N	1.5 S	4 SE	2.7 S	3.7 SSE	4.8 SW	2 N	1.2 WSW	3.2 SSE	3.6 SSE	2.1 WSW	1.8 SSE	1.1 NE	2.7 NNW	0.8 WNW	10.5 SE	5.6 SW	0.3 W	2.5 SE	3.2 SE	2.7 NW	2.1 SSE	1.6 SSE	2.8 S	2.4 SSE	4.3 SW	
21時20分	1.1 NE	7.5 SW	6.1 SW	4.3 WSW	1.4 N	1.9 SE	4.5 SE	2.2 S	3.1 SSE	3.7 SSW	1.2 NNW	1 WNW	3 S	2.8 S	2.9 S	1.8 SSW	0.9 NE	1.4 NNE	1.1 SW	8.9 SE	7.3 SW	0.3 W	2.7 SSE	2.8 SSE	2.5 WNW	1.6 SSE	2.7 SSE	2.3 S	2.5 SE	4 SW	
21時30分	1.6 E	7.2 SW	6.6 WSW	4.3 WSW	1.7 N	1.8 SSW	4.6 SE	2.1 SSE	2.8 SSE	7.2 SSW	1.4 WNW	1 W	1.9 SSE	2.5 SSW	2.2 S	2.6 SW	1 N	1.3 ESE	1.4 SSE	8.8 SE	8.3 SW	0.3 W	2.2 SE	2.8 SE	0.8 WNW	1.5 SSE	2.8 SSE	1.9 S	2.9 SE	3.6 SSW	
21時40分	1.7 ESE	6.1 SW	7.7 WSW	4.2 WSW	1.1 N	1.9 SSE	4.6 SE	1.9 S	2.7 SSE	5.7 SSW	1.2 NNW	1.5 WSW	1.5 SSE	2.3 SSW	3.2 SSE	2.5 SW	2.2 NNW	0.5 NE	2.1 SSE	10.2 SE	10.2 SW	0.3 WNW	2.3 SSE	2.7 SSE	1.6 NW	1.5 SE	2.3 SSE	2.1 S	2.1 SSE	4.8 SSW	
21時50分	1.5 SE	5.6 SW	7.6 WSW	3.6 WSW	1.7 NNW	1.4 S	4.6 SE	2 SSW	2.6 SSE	5.5 SSW	0.6 NNW	0.7 WSW	1.3 SSE	2.3 SSE	4.2 SSE	2.2 SW	2.5 NW	1.2 SE	2 SE	10.1 SE	7.7 SW	1 W	2.4 SSE	2.1 SSE	2.4 NNW	2.4 SSE	2.4 SSE	2.4 SSE	2.4 SSE	3.5 SSW	
22時00分	2.4 SSE	5.7 SW	7.4 WSW	4.2 WSW	1.5 NNW	1.9 WSW	4 SE	4.5 SSW	2.9 SSE	6.2 SW	0.9 NW	0.5 W	1.3 S	1.8 S	3.7 WSW	1.2 S	2.5 WNW	1.6 S	1.8 SE	10.7 SE	9.1 SW	0.7 W	2.1 SSE	1.9 SSE	1.7 NW	1.7 SSE	3 SSE	2.4 SSE	2.3 SSE	4.3 SW	
22時10分	1.8 SSE	5.6 SW	7.8 W	4.8 WSW	0.6 NNW	1.8 W	3.9 SSE	4.3 SSW	3.1 SE	7.1 SW	1 WNW	0.7 WSW	0.8 S	2 SSW	4.8 WNW	2.3 SSW	1.4 NNW	1.1 S	1.1 ESE	11.6 SE	7.4 SW	0.5 WSW	2.3 SE	1.8 SSE	2.3 NNW	2.2 SE	1.4 SSE	2.9 SSE	2.5 SSE	4.5 SW	
22時20分	2.5 S	4.4 SSW	7.7 W	4.7 WSW	0.6 NNW	1.4 SSE	4.3 SSE	5.5 SW	2.9 SE	5.7 SW	0.6 WNW	0.5 S	1 S	2.2 S	2.4 WSW	2.2 SSE	0.4 N	0.8 SW	0.9 E	11.6 SE	6.6 SW	0.4 SW	2.2 SSE	1.8 SSE	3.2 NNW	2.2 SSE	2.4 SSE	2.4 SSE	2.6 SSE	3.6 SSW	
22時30分	3 SSE	5.7 SSW	6.2 WSW	5.2 WSW	0.4 NNW	1.2 ESE	4.2 SSE	3.5 SSW	3.2 SE	8 SW	1.4 WSW	1.1 S	1.8 S	2.2 S	3.9 SSE	1.6 SSE	1 WSW	0.4 E	10.8 SE	5.5 SW	0.4 WNW	2.2 SE	1.7 SE	2.7 NW	1.7 SSE	3.2 SE	1.8 SSE	2.3 SE	3.6 SSE		
22時40分	2.5 SSE	7.1 SW	4.8 SW	5 WSW	0.4 NNW	1.1 SSE	3.3 SSE	2.1 SSW	3 SE	7.9 SW	0.7 WNW	2 SE	2 SSE	2.7 SW	5.1 SE	1.1 ESE	1.1 NW	1.5 SW	0.4 SE	10.3 SE	7.2 SW	1.2 WSW	2.1 SSE	1.3 SSE	2.6 NNW	1.6 S	3.1 SSE	2.2 SSE	2.4 SSE	3.6 S	
22時50分	2.6 SE	6.8 SW	6.4 WSW	5.1 WSW	0.4 NNW	1.5 SSE	3.2 S	3.2 SSW	3 SE	6.8 SW	0.7 WSW	2.4 SSE	1.7 SW	2.4 SW	4.4 SE	1.3 SE	1.5 N	1.3 WNW	1.1 S	11 SE	10.6 SW	1 W	2.7 SE	1 SE	2.4 N	1.2 SSE	2.3 SSE	2.2 S	2.1 SSE	4.5 SW	
23時00分	2 SSE	6.5 SSW	6.5 WSW	4.3 WSW	0.6 NNW	2.3 SSE	3.4 SSE	4 SW	3.2 SE	9 SW	1.2 SW	2.2 SSE	1.3 SW	3.8 S	3.7 S	2.4 SE	1.8 NNW	1.2 NW	1.8 SSE	6.8 SE	8.2 SW	0.6 NNW	2.5 SE	0.4 SSE	1.4 NNW	1.9 SE	1.9 SSE	1.9 SSE	2 SE	5.4 SSW	
23時10分	2.1 SSE	6 SSW	6.7 SW	5.2 WSW	0.4 NNW	1.8 SSE	3.3 SSE	3.7 SW	3.6 SE	7.9 SW	0.9 SSW	2.1 SSE	1 SE	4 SSE	4.2 SSE	1.2 ESE	2.9 NW	1.2 WNW	1.9 SE	6.5 SSE	6.7 SW	0.5 WNW	2.2 SSE	0.6 NW	1.1 NW	2.3 SE	2.1 SSE	1.8 SSE	2.2 SSE	2.1 SSE	
23時20分	1.3 SSE	6.4 SSW	7.4 WSW	5.4 WSW	1.3 NNW	1.5 SSE	3.3 SE	4 SW	3.5 SE	8.6 SW	0.8 S	1.9 SSE	0.7 SE	3.5 SE	5.5 SE	1.4 SW	2 NW	1.2 NW	0.6 ESE	7.6 SE	9.1 SW	0.3 NNW	2.1 S	0.7 SSE	0.9 NNW	1.8 SSW	2.2 SSE	1.6 S	2.1 SSE	1.4 SE	
23時30分	0.4 SSE	5.8 SSW	7 WSW	4.9 WSW	1.6 NNW	1.4 S	3.3 SE	3.7 SSW	2.7 SE	7.1 SW	1.7 S	2.3 SSE	1.3 SSE	3.7 SSE	7 SE	1.3 W	1.2 NW	1.4 NW	1.1 S	7.1 SE	8.5 SW	0.9 SW	2.5 S	1.3 SSE	1.8 NW	0.9 SSW	2.3 SE	1.2 SSE	2.6 S		
23時40分	0.3 ESE	5.3 SSW	6.8 WSW	5.7 WSW	0.6 NNW	2 SE	3.5 SSE	3 SW	1.6 SSE	7.3 SW	2.5 SSE	2.2 S	1.8 SSW	3.9 SSE	6.6 SE	0.9 S	1.7 NW	0.4 WSW	0.6 SE	6.6 SSE	12 SW	0.4 W	2.4 SSE	1.9 SE	3.1 NW	0.9 S	2.5 SSE	1.1 SSE	2.4 SSE	0.9 ESE	
23時50分	0.8 S	6.8 SW	6.8 WSW	4.8 WSW	0.3 NNW	2.1 SSE	3.7 SE	3.4 SW	2.1 S	8 SW	2.2 SE	2.1 SSE	1.5 SSW	3.3 S	6.5 SE	1.3 S	2.6 NW	1.4 WNW	0.6 S	7.2 SSE	13.3 SW	0.5 SW	2.5 SE	2.5 SE	2.7 NW	2 SSW	0.9 SSE	2.2 SSE	1.7 SE		

上段：平均風速 (m/s) 下段：風向

表 40m高・2017年7月・10分値①

	1日	2日	3日	4日	5日	6日	7日	8日	9日	10日	11日	12日	13日	14日	15日	16日	17日	18日	19日	20日	21日	22日	23日	24日	25日	26日	27日	28日	29日	30日	31日
0時00分	2.3 S	2.9 S	0.9 S	4.3 SW	2.4 SE	2.7 SE	0.9 SSE	0.3 N	1.8 SSE	1.5 SE	3.1 SE	0.4 SW	2.5 SE	1.6 SE	0.4 N	1.6 SSE	4 SW	1.7 SE	0.3 SSW	1.6 SE	2 WNW	0.7 SE	3 SSE	2.5 SE	3.3 W	0.3 WNW	0.3 WSW	7.5 SE	0.5 NNW	0.3 SW	1.8 S
0時10分	2.9 S	3.2 S	1.5 S	5 SW	2.1 SE	2.9 SE	1.6 SE	0.9 NNW	1.7 S	0.6 SSE	3.3 SE	0.7 SSE	2.4 SE	1.9 SSE	0.3 N	1.5 SSE	3.2 SW	1.8 SE	0.3 WSW	1.6 S	2.3 WNW	0.4 ESE	3.2 SE	2.3 SE	2.7 W	0.3 W	0.3 WSW	7.8 SE	0.3 NNW	0.3 S	1.2 S
0時20分	4.7 SSE	4.2 SW	1.7 SSW	3.2 SW	1.4 SE	2.7 SE	2.4 SE	0.4 NW	2 SSE	0.6 SSE	1.8 S	1 WSW	1.8 SSE	1.6 SE	0.3 SE	2.2 SSE	3.8 SW	1.9 SE	0.3 W	1 WSW	1.8 NW	1.3 WSW	3.1 S	2.9 SE	1.6 WSW	0.5 N	0.9 NW	7.3 SE	0.3 NNW	0.4 SW	0.9 SSW
0時30分	2.8 SSE	3 SSW	1.1 S	2.9 SSW	1 SSE	2.3 SE	1 SSE	1.1 NNW	2.1 SSE	0.4 SSE	0.5 S	1.2 SW	1.6 SSE	2 SSE	0.4 ESE	2.3 SE	3.2 SW	2.6 SE	0.3 SW	0.6 WNW	1 WNW	0.5 WSW	3.6 SSW	2.6 SE	2.1 SW	0.6 ESE	1 NNW	4.1 SSE	0.3 NNE	0.3 WNW	1.5 SSE
0時40分	3.6 SW	5 SSW	1.5 SE	2.8 S	0.4 SSW	1.5 SE	0.5 SSE	1.2 N	1.7 SSE	0.3 SSE	0.4 S	1.7 SSE	1.4 SSE	2.2 SSE	0.4 E	1.7 SE	2.9 SSW	2.9 SE	0.3 W	0.3 WNW	0.8 SW	2 SSW	2.4 SSE	2.3 WSW	0.3 NNE	0.5 NNW	3.3 SW	0.6 ESE	0.3 SSE	3 SE	
0時50分	2.9 SW	4.5 S	1.7 NE	3.2 SSE	0.9 SSE	1.6 SSE	1.5 SE	0.7 N	1.9 S	0.3 S	1.1 SSE	1 SSW	1.4 SE	1.1 SSE	0.8 ESE	2.7 SE	2.5 SSW	2.9 S	0.3 W	0.6 SSE	0.4 WNW	0.3 SW	1.6 S	2.3 SSE	3.6 WSW	0.6 E	0.6 N	5.1 S	0.6 ESE	1.1 SSW	2.7 SE
1時00分	2.4 S	4.1 SSW	2 NNE	4.4 SSE	0.5 SSW	1.2 SSW	0.4 SSE	0.4 N	1.7 S	0.3 WSW	2.7 SE	0.6 SSE	2.1 SSE	1.4 SE	0.3 ESE	2.7 SE	2.6 SW	2.7 WSW	0.3 W	0.9 SSE	0.7 SW	0.3 SSW	2.2 SE	2.5 S	3 WSW	0.5 SE	0.3 N	6.3 SSE	0.3 SSW	1.2 S	2.6 S
1時10分	3.2 S	5.2 S	3 N	4.8 SSE	0.6 SSE	1.1 SSE	0.4 S	0.3 WSW	1.3 SSE	0.3 NNW	2.4 ESE	0.4 ENE	2 SE	0.7 ESE	0.4 NNW	3 SSE	5 WSW	3.3 ESE	0.3 W	2.1 SSE	1.5 NW	0.6 SSE	2.3 SSE	2.5 S	2.9 WSW	0.6 SSW	0.8 NNW	4.6 S	0.4 NNW	1.4 S	2.4 S
1時20分	4.7 SSW	6.3 S	3.3 NNE	4.4 SSE	0.9 SSW	0.7 SSE	1.1 S	0.3 SSW	1.4 SSE	0.3 NW	1.9 S	1.3 NW	1.8 SSE	0.6 SE	0.5 NNE	2 SSE	5.8 WSW	3.7 SE	0.3 W	3.1 SSE	1.1 S	1.9 S	2 SSE	2.4 SSE	2.9 SW	0.5 NW	0.3 NW	5.5 SSE	0.9 NW	2.6 S	1.3 S
1時30分	5.8 SSW	5.6 S	2.7 NNE	3.5 SSE	1.1 SE	1.2 SE	1.4 SE	0.3 SSW	1.4 S	0.3 NW	1.9 S	1.4 WSW	2.2 SE	0.5 S	0.3 NNE	1.9 SSE	4.1 WSW	4.5 SW	0.3 W	3 SSE	0.9 N	1.4 S	1.4 SSE	2 SSE	3.3 S	2.1 SSW	6.4 SE	0.3 NW	3.2 SSE	1.2 SSE	
1時40分	5.4 SSW	3.8 SSW	1.2 N	3.5 SSE	1.2 SE	1.4 S	2.3 SSE	0.3 SSW	1.4 SE	0.3 NW	1.8 S	1.5 SW	2.9 SSE	1.3 SSE	0.3 NNW	1.8 S	4.6 WSW	1.2 SSW	0.3 W	2.7 SE	1.3 NNW	2 SSE	1.3 SSE	2.8 SSE	1.5 SSW	2.9 NNW	0.3 SSW	5.8 SSE	0.6 ENE	3.8 SE	1.7 S
1時50分	5.5 SSW	4.5 SSW	0.6 N	3.3 SSE	1.2 SE	1 SSE	2.5 SSE	0.3 SSW	1.2 SE	0.3 NW	1.3 S	1.5 SW	3.1 SE	1.4 SE	0.3 NW	2.1 SSE	5.8 SW	2.8 ESE	0.3 W	2.5 SSE	0.3 NW	2.4 SSE	1.4 SSE	3.3 S	2.3 NNW	2.6 NW	1.3 NW	5.7 SSE	0.3 ENE	3.3 SE	4 ESE
2時00分	6 SSW	5.9 WSW	0.3 NNW	3.6 SE	0.5 S	0.5 SSE	2.5 SSE	0.3 SSW	1.2 SSE	0.3 NW	2.1 SE	2.6 SW	2.6 SE	1.5 SE	0.4 SSW	1.6 SSE	6.7 SW	3.6 SE	0.3 W	2.4 SSE	1.2 SSE	2.1 SSE	0.7 S	4.2 SSW	3.7 WSW	2.4 N	2.2 NNW	5.1 S	0.3 E	3.1 SE	3.6 SE
2時10分	5.8 SW	5.4 SW	0.4 SSW	3.6 SE	0.3 S	1.4 SSW	2.3 SSE	0.3 SSW	1.3 S	0.3 NW	3.2 SE	1.7 SSW	1.5 SE	1.7 SE	0.6 S	1.7 SE	5.3 WSW	2.5 ESE	0.3 WSW	2.7 SSE	2.4 SSE	1.8 SE	1.4 SSE	4.2 SSW	3.2 WSW	1.9 NNW	3.3 NW	5.7 SSE	0.5 SE	1.4 ENE	2.6 WNW
2時20分	5.6 SSW	5.2 SW	1.2 SSW	3.6 SSE	0.3 SSE	1 SSE	2.1 SSE	0.6 S	1.5 NW	0.3 NW	2.9 SE	1.2 S	0.4 SE	1.3 SE	0.4 SSE	2.2 SSE	3.3 SW	3.8 SE	0.4 SSE	2.6 SSE	2.5 S	1.9 S	2 SSE	4.7 SSW	3.9 NNE	2.7 N	3 SSE	5.2 SSE	0.3 WNW	0.4 WNW	1.1 WNW
2時30分	3.6 SSW	5.6 SW	2.1 SSW	4.2 SSE	0.3 SE	0.7 SSW	1.5 SSE	1.2 SSE	1.1 S	0.3 NW	2.3 SSE	0.9 S	1.2 SSE	0.8 SE	0.3 SSE	1.9 SSE	4.8 SW	3.4 SSE	0.5 SSE	2.3 SSE	4 SE	0.7 S	1.4 SSE	3.6 SSW	2.9 WSW	2.6 N	2.5 NW	6.1 SSE	0.4 W	0.3 SW	1.4 SSE
2時40分	3.7 S	6.4 SW	1.7 SSW	4.6 SSE	0.5 SSW	0.4 SSE	1.9 SSE	2 SE	0.9 S	0.3 NW	2 S	1.2 SW	1.2 SE	1.3 SE	0.4 NW	1.5 S	5.6 WSW	3.5 SE	0.3 SSE	2.4 SSE	5.3 SE	1.7 SSE	1.9 SSE	2.4 SSW	3.3 WSW	2.9 N	2.4 NW	5.3 SSE	0.8 SW	0.4 SSW	2.2 ESE
2時50分	2.9 SSE	7 SW	1.3 SSW	4.4 SSE	0.6 WSW	1.1 WSW	2 SSE	1.7 SE	0.9 SSW	0.3 NW	2.1 SSE	3.4 WSW	1.7 SSE	2.1 SE	0.3 WNW	2.4 SE	4.8 WSW	1.5 ESE	0.3 WSW	2.1 SSE	3.7 SE	2.7 SSE	2.6 SE	4.1 SSW	4.2 W	2.8 N	0.7 W	5.3 SSE	0.5 S	1.3 SE	2.6 ESE
3時00分	2.6 SE	7.8 SW	2.2 SW	4.5 SSE	0.5 WNW	1.3 WSW	1.5 SSE	1 SSE	0.9 S	0.3 NW	1.5 SSE	3.6 WSW	2 SSE	1.4 SE	0.3 NW	2.3 SE	4.6 SW	0.8 ESE	0.3 WNW	1.7 SSE	3.3 S	2.6 SE	2.4 SE	4.8 SW	2.7 NNW	2.5 WNW	0.8 WNW	5.2 SSE	1.5 S	2 SE	3.4 SE
3時10分	1.4 SE	9 SW	2.2 SSW	4.1 SSE	0.6 WNW	1.3 WSW	1.6 SSE	0.5 SE	1.1 S	0.3 NW	0.7 SSE	2.7 WSW	1.6 SSE	1.5 SSE	0.3 N	2.1 SE	4.1 SW	1.7 ESE	0.3 WNW	2.6 SSE	3.1 S	2.5 SE	2.8 SSE	4.5 SW	2.6 NNW	1.7 WNW	0.3 W	4.1 SSE	1.7 S	0.8 SE	1.1 S
3時20分	2.1 SSW	8 SW	2.2 SSW	3.1 SSE	0.3 SSW	0.6 SSW	1.8 SE	0.6 SE	1.6 SSE	0.3 NW	2.3 SSW	3.5 SW	0.9 S	2.1 SSE	0.7 NW	2.7 SE	4.5 SW	2.3 ESE	0.3 SE	3.2 SE	2.6 SSW	2.7 SE	3 S	4.1 SW	3.4 SW	1.5 NNW	0.3 WSW	3.2 S	3 SSW	1.2 NE	0.8 SSW
3時30分	3.1 S	5.6 SW	1.4 SSE	3 SSE	0.4 SW	0.7 S	1.4 ESE	0.5 SE	1.3 SSE	0.6 NNE	2.6 SSE	4.5 SSW	1.6 SSW	1.5 S	2.1 NW	2.5 SSE	3.8 SW	3.3 SE	0.5 SSE	2.7 SSE	2 S	2.9 SSE	3.5 S	4 SSW	3.7 WSW	1.8 NW	0.3 S	4 S	4.7 WSW	0.8 NNW	2.4 SE
3時40分	2.5 SSE	5.3 SW	2.5 S	2.9 SSE	0.3 SW	1.1 SSE	1.2 SE	0.9 SSE	1.4 SSE	1.6 SSE	2.2 SSE	3.6 SSW	0.4 SSW	0.9 S	1.1 N	2.4 S	2.3 S	2.5 SSE	0.4 N	2.2 SSE	1.7 SSE	2.9 SE	3.1 SSE	2.7 SSE	2.5 WSW	2.3 SSW	0.8 S	3.9 SSE	5.3 WSW	1.8 SSE	1.7 SSE
3時50分	2.7 SSE	6 WSW	2.8 S	2.4 SSE	0.9 SW	0.7 SSE	2.2 SE	1.1 SSE	1.8 SE	1.1 S	2.4 SSE	2.5 S	0.7 SW	0.4 S	0.3 N	1.1 SE	3.8 SSW	1.7 E	0.5 WNW	2.2 SSE	2.5 S	2 SE	3.1 S	2.7 SSE	3.3 WSW	1.6 NW	1 SW	3.9 SSE	2.6 W	3.1 SE	1.8 SSE

上段：平均風速 (m/s) 下段：風向

表 40m高・2017年7月・10分値②

	1日	2日	3日	4日	5日	6日	7日	8日	9日	10日	11日	12日	13日	14日	15日	16日	17日	18日	19日	20日	21日	22日	23日	24日	25日	26日	27日	28日	29日	30日	31日
4時00分	2.7 SSE	3.4 SSW	2.8 S	3 SSE	0.5 W	0.4 SW	1.8 SE	1.2 SE	1.2 S	0.9 SW	2.4 SE	2 S	0.5 WSW	0.3 S	1.6 WNW	2.2 SSE	3.2 SSW	3.9 E	0.3 NW	2.4 SE	1.4 SW	0.6 SSE	2.4 S	2.1 S	2.3 WSW	1 NNW	0.5 SSW	4.3 SSE	1.7 NW	4.7 SE	1.9 SE
4時10分	3.6 S	4.7 SW	3.3 S	2.6 S	0.3 WNW	0.3 WNW	1.8 SE	0.7 SSE	1.2 SSW	0.3 SW	1.8 SE	3 SW	0.9 SW	0.3 S	0.4 N	2.3 SSE	4 SW	3.5 E	0.3 WNW	2.9 SSE	0.5 S	0.3 SSE	1.8 SSW	2.3 S	2.6 WSW	0.9 NNE	0.6 SE	4.1 S	1.5 WNW	4.8 SSE	1.5 S
4時20分	2.9 S	6.4 SW	3 S	1.8 SE	0.5 WNW	0.7 SW	2.4 SE	0.5 S	1.1 SSW	0.3 SW	1.1 SW	1.8 SW	1.5 SSE	0.3 S	0.3 NNE	2 SE	3.7 S	3.1 ESE	0.3 SW	3.1 SSE	0.3 SSW	0.3 SSE	1.8 S	2.3 S	2.1 WSW	1 N	1 SSE	4.1 S	1.1 W	4 SSE	2.4 SSE
4時30分	3.4 SSW	4.2 SW	2.4 S	1.7 ESE	1.7 WNW	1.1 SW	2.4 SE	0.8 SE	0.6 SW	0.3 SW	2 SSW	1.9 SW	1.9 SSE	0.3 S	1.1 N	2.6 SE	3.4 S	2.9 SE	0.8 ESE	2.7 SSE	0.3 S	1.3 S	1.8 S	2.6 SSE	2 SW	1.1 NNW	0.4 SW	4.1 S	0.7 SW	2 SSE	2 S
4時40分	3.9 SSW	3.9 SW	2.7 S	1.6 NNE	2.3 WNW	0.8 SSW	1.8 SE	0.5 SE	0.9 SSW	0.3 SW	1.3 S	1.4 SSE	1.8 SSE	0.4 SSW	1.8 NNW	2.6 SE	3 SSW	1.1 SE	0.3 E	1.8 W	0.4 W	1.9 S	2.8 SSW	2.9 SSE	2.3 SW	1.5 NNW	0.6 S	4.6 S	1.1 SW	0.6 SE	2.7 SSE
4時50分	4.3 SSW	4.6 SW	4.1 SSW	2.5 NNW	1.9 NW	0.8 S	2 SE	1.2 SSE	0.5 SSE	0.3 SW	1.1 SSE	2.4 SSW	1.5 E	0.5 SSW	1.4 NNW	3.2 SE	2.8 SSE	0.3 ESE	0.3 ESE	1.9 S	0.9 SSE	2.2 SSE	3.1 S	3.2 S	1.5 SW	1.1 N	0.4 NNE	6.2 SSE	0.4 S	0.7 E	2.5 SE
5時00分	4.2 SSW	7.1 SW	3.9 SSW	2 W	2 NNW	0.6 S	1.8 SE	1.4 SSE	0.8 SSE	0.3 SW	0.9 SE	2.8 S	0.4 ENE	0.3 SSW	1.3 N	3.4 SE	3.1 S	0.3 NNW	0.9 S	1.5 S	0.3 W	1.6 ESE	4.2 SSE	3.3 S	2.5 SW	0.9 N	0.4 S	6 SSE	0.3 SSE	2 NNW	1.2 SSE
5時10分	4.5 SSW	7.9 WSW	4.7 SSW	2.7 S	1.3 NW	1.2 SW	1.9 SE	1.7 SE	2.6 SE	0.3 SW	0.5 SSW	3 S	1.3 SSW	0.3 SSW	1.3 NNE	3.8 ESE	2.9 SSW	0.3 NW	1.7 S	0.3 S	0.4 W	1.9 ESE	4.2 SSE	3.8 S	2.4 SW	2.1 NNW	1 SSE	5.6 SSE	0.3 E	1.2 SSW	1.6 S
5時20分	5 SW	7.9 WSW	4.7 SSW	2.2 SSE	0.6 NNW	1.1 S	1.3 SSE	1.3 SSE	2.1 SE	0.3 SE	0.3 SSW	2.3 SSW	0.5 NW	0.5 SSW	0.5 NNE	4.4 SE	1.2 SSW	0.4 NW	1.5 S	0.4 S	0.4 NNW	1.3 SE	3.4 SSE	3.1 SSE	2.6 WSW	2.3 NW	0.9 SSE	5.2 SSE	0.3 ESE	1.5 S	2.5 SE
5時30分	3.4 SSW	6.8 WSW	3.8 SSW	2.5 SSE	0.8 NNW	1.2 SSE	0.8 SE	1.5 SE	2 SSE	0.3 E	0.3 SSE	2.2 SW	2.4 NW	1.6 SSE	1.5 NNW	4.4 SE	3 SSW	3 NNE	0.7 S	1.4 SE	1.2 SSE	1.3 SSE	3.3 SSE	4.3 SSE	1.9 SW	2.3 NW	0.7 SSW	6.3 SE	0.8 N	0.4 SSE	2.4 SSE
5時40分	3 SSW	7.4 WSW	3.2 S	2.9 S	1.5 N	1.2 SSE	0.4 SE	1.6 SE	1.4 S	0.3 E	0.3 SSE	3.2 SSW	2 WNW	0.7 SE	2.2 N	4 SSE	2.8 SSW	4.3 NNE	0.4 S	1.8 SE	0.5 SE	1.5 SSW	3.6 SE	5 SE	0.7 WSW	1.9 NNW	0.5 NE	6.3 SE	0.6 NE	0.5 S	2.5 S
5時50分	3.5 SSW	7.6 WSW	3.8 SSE	2.5 S	1.8 NNE	1.1 S	0.3 SE	1.7 S	2.3 SSE	0.3 E	0.8 SSE	2.7 SSW	1.7 W	0.3 S	1.9 NNW	3.5 SSE	4 SSW	3.1 NE	0.4 SE	0.7 S	0.6 SE	1.5 SW	4.4 SE	4.5 SSE	0.8 WSW	1.1 NW	1.1 SSW	4.4 SSE	2.1 NNE	0.3 SW	2.1 SE
6時00分	3.8 SSW	5.8 WSW	3.8 SSE	2.9 SSE	0.4 N	1 S	0.3 SSE	2 S	1.4 S	0.4 SE	0.6 ESE	3.2 SW	1.1 WNW	0.4 S	1.3 NW	4.1 SSE	3.7 SSW	0.5 NE	0.5 ESE	1.6 SE	1.1 ESE	1.7 SSW	4.3 SSE	4.6 SSE	0.3 NNW	0.5 NNE	0.5 S	4.3 SSE	2.8 NNE	0.4 N	2.1 SSE
6時10分	5.5 SW	6.3 WSW	2.6 SSE	3.3 SSE	0.9 N	2 S	0.3 SSE	1.8 S	1.5 S	0.5 SE	0.4 ESE	2.8 SSW	0.3 W	0.6 SSW	0.6 W	4.2 SSE	1.7 S	2.1 SW	0.4 SE	1.9 SE	0.7 ESE	3.7 SW	4.5 SSE	5.3 SE	0.8 S	0.3 E	0.5 WNW	4 SSE	2.6 N	0.6 NNW	1.2 SSE
6時20分	4.1 SW	7.2 WSW	1.1 SE	3.8 SSE	0.7 N	1.2 S	0.4 SSW	2.7 SSE	1.2 S	1.5 SSE	0.4 WSW	3.2 SW	0.3 WSW	1 S	0.3 NNW	3.5 S	2.5 SSW	1.6 SSW	0.7 SSE	2.2 ESE	0.5 SE	2.8 SW	4.6 SSE	4.4 SSE	0.5 SE	0.3 E	0.5 NNW	4.4 SE	2 N	0.3 NNW	0.9 SSE
6時30分	5.8 SW	6.5 WSW	1.5 ESE	3.9 SSE	0.3 NE	1.2 SSE	0.3 SE	2.1 SE	0.9 S	2.6 SSE	0.7 SSW	3.6 SW	0.4 S	1.6 SSE	0.3 SE	3 S	2.3 S	1.4 NNE	0.7 ESE	1.8 SE	0.7 SE	1.9 SSW	4.5 SE	5 SSE	0.7 NE	0.3 E	0.9 N	3.5 SE	3 NNE	0.3 SSE	0.7 SE
6時40分	5.7 SW	6.1 WSW	1.7 SE	3.7 SE	0.9 NNW	1.2 S	0.3 SSE	2.2 SSE	0.8 SE	3.1 SSE	1.3 S	4.7 SW	0.3 SSW	1.8 SSE	0.4 SE	2.2 SSE	2 SSW	1.5 NW	0.8 SSE	2.6 SE	1.2 SSE	1.5 SSW	4.4 SE	4.5 SSE	0.6 NNE	0.3 NNE	0.3 SSE	3.5 SSE	3.9 NNE	0.5 ESE	1.3 SSE
6時50分	3.9 SSW	6.8 WSW	1.8 SE	4.6 SSE	0.8 WNW	1.4 S	0.4 ESE	2.5 S	0.9 S	1.6 SSE	1.5 SSE	4.7 SW	0.3 NW	1.7 SSE	1.3 SE	1.7 SE	2.9 SSW	0.4 N	0.4 S	2.6 SE	1.6 SSE	1.4 SSE	4.5 SE	4.1 SSE	1.1 NE	0.7 SSE	0.4 S	2.8 S	4.1 NNE	0.3 SSW	1.5 SSE
7時00分	3.7 SW	7.1 WSW	4 SSE	3.9 SSE	1.4 NW	0.7 SSW	0.6 SSE	2.1 SSE	0.8 S	1.2 SSE	1.4 S	3.1 SSW	0.3 NW	1.7 S	1.4 SSE	0.9 SE	3.9 WSW	1.3 N	0.4 S	1.8 SSE	1.5 SSE	0.5 S	5.2 SSE	4.8 SSE	0.7 NNW	0.8 SSE	0.7 S	4.2 SSE	4.1 N	0.3 WSW	1 SSE
7時10分	4.8 SW	6.2 WSW	3.8 SSE	3.8 SSE	1 NNW	0.6 SW	0.4 SE	1.6 S	0.5 S	1.9 SSE	1.3 SSW	3.4 S	0.3 WNW	2.1 SSE	1 S	0.7 SSE	4.4 WSW	2.5 NE	0.3 SW	0.5 SSE	3.2 SSE	0.4 SSE	5.7 SSE	4.9 SSE	0.3 NNE	0.8 WNW	1.3 SSE	3.7 SSE	2.8 NNW	0.3 SW	1.6 SSE
7時20分	4.9 SSW	5 SW	3.8 SSE	3.9 SE	0.5 WNW	0.4 SSW	0.4 SSW	1.1 SSE	0.5 SSW	1.2 SSE	0.9 S	1.8 SSW	0.3 WNW	2.4 SSE	0.5 SSE	1.9 ESE	3.6 WSW	1.1 NNE	0.4 SW	0.6 S	2.9 SSE	1.1 S	4.7 SSE	5.2 SSE	0.4 ENE	0.5 SSW	0.6 NNW	4.1 SSE	3.5 NNE	0.6 SW	1.4 S
7時30分	6.2 SW	6.6 WSW	5.5 S	3.7 SE	0.6 NW	0.6 S	0.3 W	1.3 SE	0.9 SSE	0.4 SSW	0.6 SSW	1.2 SSW	0.3 WNW	2.8 SSE	0.5 SSE	1.9 SSE	4.5 WSW	1.3 NNW	1.4 SSW	2.1 SE	3.4 S	1.5 S	4.4 S	5.4 SSE	0.6 S	0.5 SW	1 S	3.7 SSE	2.6 NNW	0.4 SSE	2.2 SSW
7時40分	6.2 SW	8.3 WSW	5.2 SSW	3.3 SSE	0.9 NW	0.6 S	0.3 N	0.4 SE	0.7 SSE	1.2 W	0.6 SE	2.1 SE	0.7 ENE	3.2 SSE	0.6 SSW	1.6 SE	4 SSW	1.1 N	1.3 SW	2.6 SSE	2.9 SSW	1.4 S	4.8 SSE	4.4 SSE	0.8 NNW	0.3 SW	0.9 NW	2.9 S	0.7 W	0.4 SSE	2.1 SSW
7時50分	2.9 S	8.4 WSW	4.8 S	2.8 SSE	1.3 NNW	1.3 S	0.5 SW	0.6 SE	0.7 S	1.5 NW	1 SW	3.1 SW	0.8 E	2.7 S	0.8 SW	1.9 SE	5.2 WSW	0.6 NNE	1.1 SSW	1.9 SSE	2.6 SSW	1.4 S	5.2 SSE	4.4 S	0.9 S	0.4 WNW	1 SSE	2.7 SSE	1.3 SW	0.8 NW	2.3 S

上段：平均風速 (m/s) 下段：風向

表 40m高・2017年7月・10分値③

	1日	2日	3日	4日	5日	6日	7日	8日	9日	10日	11日	12日	13日	14日	15日	16日	17日	18日	19日	20日	21日	22日	23日	24日	25日	26日	27日	28日	29日	30日	31日
8時00分	1.8 SE	8.7 WSW	4.7 S	2	1.2 WNW	0.6 S	0.8 SW	0.6 SSE	0.5 SE	1.3 NW	0.7 SW	1.4 S	0.7 NE	2.6 S	1.4 S	0.8 S	4.1 WSW	0.4 ESE	0.7 SSW	1.6 SSW	2.1 S	2.4 S	5.5 SSE	4.1 S	0.9 SE	0.3 E	0.9 NNE	2.9 SSE	1.5 SW	2.1 W	1.2 SSW
8時10分	2 S	9.4 WSW	3.7 SSE	2.2 SE	0.7 WNW	0.6 S	0.6 SW	1.7 WSW	1	1.4 WNW	0.8 SSE	3 SSW	1.2 NE	2.8 S	1.6 SSE	1.2 SSW	3.9 WSW	0.5 W	1.2 SSW	1.6 WSW	2.4 SSW	2 SSE	5.7 SSE	2.9 S	1 SSW	0.4 SW	0.8 SE	3.1 SSE	1.4 SW	1.4 WSW	1.7 S
8時20分	3.3 SSW	8.6 WSW	2.8 SSE	2.6 S	0.7 WSW	1.1 S	0.4 SW	1.8 WSW	0.9 SSE	1.7 WNW	2 WSW	3 SW	0.7 WNW	2.8 S	1.8 SSE	1.9 SW	4.6 WSW	0.3 S	0.6 S	2.2 S	2.7 S	1.8 SSE	6.9 SSE	3.4 S	1.1 S	0.5 SW	1.6 S	2.3 SSE	0.5 SW	0.5 WSW	1.6 SSE
8時30分	3.9 SW	8.2 W	3.3 SSW	4.2 SSE	2.3 SW	1 SSW	0.5 SSW	1.5 S	0.9 SSE	1.4 NW	2.3 W	2 S	0.4 SW	2.8 S	1.5 SSW	2.5 SSW	4.5 WSW	0.3 NE	0.7 SW	1.4 SSW	2.6 SSW	1 SSE	6.7 SSE	3.5 S	1.9 SSE	0.9 WSW	1.7 SW	1.9 S	0.3 WSW	0.6 WSW	1.8 SSE
8時40分	3.1 S	8.6 WSW	3.4 SSW	2.9 SSW	2 SW	0.7 WSW	0.7 NNW	1.3 SW	0.6 SSW	1.3 NW	1.2 W	2.8 SSW	0.6 E	2.6 SSW	2.1 SW	2.5 SSW	3.2 WSW	0.7 WSW	1.8 WNW	1.5 SW	2.5 S	0.6 SSW	5.9 S	3.5 S	2.1 S	1.8 WSW	1.4 W	0.8 SSE	0.3 SSE	0.4 SSW	1.7 S
8時50分	2.7 SE	6.4 W	4.5 SSW	3.9 SSE	2.4 SW	0.4 SW	1.6 SW	1.9 S	0.7 SW	1 W	1 WSW	2.4 SSW	1.3 E	2.1 S	1.8 SSW	3.8 SSE	2.4 SW	0.3 WSW	2 W	2 SW	2.1 S	0.8 SSE	6.3 SSE	3.4 SSE	1.1 SE	1.3 WSW	2.1 WNW	0.8 S	0.8 WSW	0.3 WSW	2.7 S
9時00分	2.6 SE	7 WSW	4.2 SSW	3.4 SSE	2.9 SW	1.1 SW	1.4 WSW	2 S	1 S	1.8 WNW	1.1 SSW	1.9 SW	0.4 NE	1.3 SSE	1.4 SW	2.8 S	1.9 SW	0.6 SSW	3 W	1.4 SSW	2.6 S	0.8 S	6 SSE	4 SSE	1.5 SSW	0.7 S	1.4 NW	2.2 SSE	1.4 SSE	0.4 S	2.2 S
9時10分	2.3 SSE	7 WSW	3.7 SSW	2.5 S	2.5 WSW	0.6 WSW	1.9 WSW	2.3 SSE	1.1 SW	2.4 WNW	1.9 SW	3.7 WSW	0.7 WSW	2.2 S	1.4 SW	3.7 SSW	1.8 S	1 SSE	2.8 WNW	2 SW	3.2 SSW	1.4 SSW	6.2 SSE	3.3 S	0.6 SSW	0.9 SSW	2.2 WNW	2 SE	1.8 SSE	1 WNW	1.6 SSW
9時20分	5 WSW	7.9 WSW	3.8 SSW	1.6 SW	2.3 SW	0.5 W	1.5 WSW	1.8 SSW	1.6 WSW	2 WNW	1.8 SW	2.8 SW	0.6 SW	1.6 SW	1.4 WSW	3.7 SSW	2.2 SSW	1.6 SSE	2.3 W	2.1 SSW	3.1 SSW	2.3 SSW	5.2 S	4 S	1 SSW	1.2 WNW	1.8 WNW	1.5 SSE	1.8 NW	0.5 SSW	1.4 SW
9時30分	4.5 SW	8.7 WSW	2.9 S	2.1 SW	2.9 WSW	1.5 WSW	1.1 W	1.9 SSW	1.6 SW	1.6 WNW	2 WSW	2.4 S	0.5 SE	2.2 SSW	1.5 SSW	2.6 S	3.4 SW	0.5 SE	1.9 W	2.2 SSW	2.8 SSW	2 SSW	6.5 SSE	4 S	1.4 SSW	2.3 WNW	1.3 W	1.6 WSW	2.3 S	1.1 NNW	1.9 SSW
9時40分	5 SW	8.5 WSW	4.5 S	3.9 SW	2.3 WSW	1.5 W	1.6 W	1.6 S	2.1 SSW	1.5 WNW	2.1 WSW	2.2 SSW	0.8 SSE	3.2 SSW	1.7 SW	3.4 S	3.7 SW	0.3 ESE	2.2 W	2.1 WSW	3.4 SSW	2.7 SSW	7 SSE	3.9 SSE	1.1 SSE	2.3 WNW	1.6 SW	1.9 S	2.2 S	1.3 NW	1.3 S
9時50分	4.4 S	7.9 WSW	4.1 SSW	5.8 WSW	2.8 W	1.6 SW	1.6 W	2.2 SW	2.3 S	1.1 WNW	2.3 WSW	3 SSW	0.7 SSE	2.3 SSW	1.7 SW	2.9 S	5.6 WSW	0.5 SE	2.1 WNW	2.2 WNW	2.4 SSW	2.6 SW	5.9 SSE	4.4 S	1.5 SSE	2.5 WNW	2.1 WSW	1.6 SW	1.5 S	1.7 WNW	2 SSW
10時00分	4.2 S	7.9 WSW	4 SSW	4.3 SW	2.4 NW	2 SW	1.8 NW	1.9 SSW	2.3 S	1.8 W	1.8 WSW	3.6 SSW	0.8 S	2.1 SSW	1.5 SW	2.9 S	6.3 WSW	1.5 SW	3.1 WNW	1.2 W	2.8 SW	3.5 SW	7.4 S	5 S	2.3 SSE	2.3 WNW	1.6 W	2.1 SW	1.3 SSW	0.8 WNW	1 S
10時10分	4.5 SSE	7.2 WSW	6.3 SSW	2.3 SSW	3.5 NNW	0.8 WSW	1.6 WNW	2.2 S	1.9 S	1 W	2.1 WSW	4.8 SSW	1.2 SW	2.4 SSW	2.2 SW	3.8 SSW	5.3 WSW	2.2 SW	2.3 WNW	1.6 WSW	2 SW	4 SSE	6.7 SSE	5 SSE	1.9 SSE	2.4 WNW	1.3 WNW	2.8 WSW	1.8 WSW	0.6 NW	1 S
10時20分	4 SSW	8.2 WSW	5.5 SSW	2.7 SSW	2.2 NNW	2.1 SW	2 WNW	2.6 SSW	2.3 S	1.7 WSW	2.3 W	3.9 SSW	1.4 SSE	2.6 SSW	2.1 WSW	3.9 SSW	5.6 WSW	2.6 SSW	2.1 SSW	1.5 WSW	2.3 SW	4.1 SSW	6.9 SSE	4.8 SSE	2.5 SSE	3.3 WNW	1.1 WSW	1.8 WSW	2.3 NW	0.4 NW	3.4 SW
10時30分	3 SSW	8.1 WSW	6.1 SSW	1.1 S	1.7 SSW	1.7 NW	2.4 NW	2.4 S	2.5 SSW	2.2 W	2 WSW	5.6 SSW	2.2 SSW	1.9 WSW	2.6 SSW	3.1 SSW	5.4 WSW	2.8 SSW	2.1 NW	2.4 WSW	1.9 SSW	4.3 SSW	6.3 SSE	4 SSE	1.2 ESE	3.3 WNW	2.1 S	1.3 WSW	2.3 WNW	1 WNW	3.5 SW
10時40分	2.8 SW	8 WSW	7.2 SW	2.2 S	2 W	2.4 WNW	2.2 SSW	2.4 S	2 S	2.5 W	2.3 WSW	4.9 SSW	3.1 S	2.9 SSW	2.8 WSW	3.6 SSW	5.1 W	2.8 SSW	1.5 SSW	2.5 W	2.2 WSW	3.9 SW	6.4 SSE	4.3 SE	0.5 NE	2.6 W	3.1 SW	2.2 WSW	1.8 WNW	1.3 WNW	2.9 SSW
10時50分	2.8 SSW	7.7 WSW	6.5 SSW	0.8 W	1.9 SW	2.9 SW	2.1 NW	1.6 SW	2 S	2.9 WNW	2.4 WSW	5.2 SW	2.9 S	3.4 S	2.7 W	3.7 SSW	4.9 WSW	1.5 S	2.1 WNW	2 SSW	2.4 SSW	4.2 SSW	7 SSE	4.6 SE	0.7 S	2.9 WNW	2.4 WSW	1.8 SSW	0.7 SSW	0.6 WNW	2.3 SSW
11時00分	2.4 SSW	6.9 WSW	5.6 SSW	1.7 SE	2.6 SW	2.5 WSW	2.7 WNW	1.9 S	2 SSW	2.8 WNW	1.9 W	5.8 SW	2.1 E	3 SW	2.1 W	3.9 SW	5 WSW	1.2 S	1.6 NW	1.8 SW	2.8 SSW	2.3 WSW	7 SSE	4.2 SE	1 S	3.1 WNW	1.4 W	1.9 SW	0.5 SW	0.8 NW	2.3 SSW
11時10分	1.8 SSE	7.9 WSW	4.9 SSW	2 S	3.5 WSW	2.5 SSW	2.5 WNW	1.8 S	2 SSW	2.6 W	1.7 SW	6.5 SW	1.1 ESE	3.8 SSW	2.7 W	4 SSW	4.8 WSW	0.3 SE	1.9 W	2 SSW	3.3 SW	1.5 W	8.4 SE	4.3 SE	1.4 SW	3.7 WNW	1.6 WNW	2.4 SW	0.7 WSW	0.8 NW	3.1 SSW
11時20分	2.3 SSW	7.9 WSW	4.6 SSW	1.2 SSE	2.8 SW	3.2 SSW	2.9 WNW	2 SSW	2.2 SW	2.6 W	2.1 SSW	6.2 SW	1.3 SE	3 SSW	2 WNW	3.7 SSW	4.1 WSW	0.6 NNE	2.6 WNW	2.4 SW	3.8 SW	1.6 S	7.8 SE	5.4 SSE	0.9 SSE	3.6 WNW	1.7 WNW	2.7 WNW	0.9 SW	1.2 WSW	3.4 SW
11時30分	3.2 S	9.1 WSW	4.6 SSW	1 S	1.3 WSW	2.9 SSW	2.7 NW	1.7 SSW	2.8 SW	2.3 W	2.6 SW	6.2 SW	1.7 SE	4 SW	2.8 WSW	3.8 SSW	4.3 WSW	0.8 NW	2 W	2.8 SSW	3 SW	2.1 SSW	8.1 SSE	5.1 SSE	0.8 WSW	3.9 WNW	1 WNW	2.4 WSW	1.4 SW	0.8 NW	4.1 SSW
11時40分	1.8 SSW	6.9 WSW	5.1 SSW	1.8 SW	4.5 NE	3.1 SW	2.3 NW	2.1 SW	2.7 SW	2.7 SW	2.7 SW	5.5 SSW	1.6 ESE	2.8 SSW	2.3 W	4.7 S	4.1 W	0.5 W	2.2 NNW	2.3 SSW	3.2 SSW	3 SSW	7.7 SSE	5.5 SSE	0.6 SSW	3.2 WNW	1.2 SSW	1.8 SSW	2.8 SSW	0.3 WNW	4.6 SW
11時50分	1.4 SSE	8.1 WSW	4.8 SSW	1.6 SSW	4.4 N	4 SW	2.6 WNW	2.4 WNW	2.1 WSW	2.7 WSW	3.1 SSW	5 SSW	1.5 ESE	3 SSW	2.5 WNW	3.7 S	4 W	0.9 W	1.2 NW	2.9 SSW	3.1 SSW	2.8 SSW	6.6 SSE	5.7 SSE	1.1 SSE	3.8 WNW	1.6 WSW	1.9 SSW	2.7 SSW	1.4 SSW	3.3 SSW

上段：平均風速 (m/s) 下段：風向

表 40m高・2017年7月・10分値④

	1日	2日	3日	4日	5日	6日	7日	8日	9日	10日	11日	12日	13日	14日	15日	16日	17日	18日	19日	20日	21日	22日	23日	24日	25日	26日	27日	28日	29日	30日	31日
12時00分	3.1 SSE	8.4 WSW	7.2 SW	2.2 S	0.9 WNW	2.5 SW	2.5 WNW	1.5 W	1.9 W	2.9 W	3.5 SW	5.8 SW	0.5 S	3.7 SSW	3.7 NW	4 S	5 WSW	1.6 WSW	1.3 W	2.4 SW	2.9 WSW	2.9 SW	6.8 SSE	5.5 SSE	1 S	3.4 WNW	2.3 SW	2.3 WSW	2.5 SW	0.6 W	3.8 SW
12時10分	5 SSW	7.7 WSW	7 SW	1.2 SSW	1.7 W	1.5 SSW	2.8 NW	2.4 WSW	1.9 W	2.4 W	2.5 SW	5.4 SSW	0.8 SSW	3.7 SSW	3.8 NW	4.3 S	5.4 WSW	2.1 SW	2.4 W	2.7 SW	3 SW	3.5 WSW	6.8 SE	4.8 SSE	2.3 SW	3.7 W	1.7 W	1.9 W	2.8 SSW	0.4 SSW	3.2 WSW
12時20分	4.1 SSW	6.6 WSW	7.6 SW	2.9 SSW	2.2 W	1.9 SW	3.1 WNW	2.9 SW	2.2 W	2.6 WSW	3 SW	6.1 SW	0.8 S	3.7 SW	3.2 NW	4.5 SSW	5.1 WSW	0.9 SSW	2.6 WSW	3 SSW	3.1 SSW	5.2 W	6.1 SSE	4.8 S	1 S	3.6 W	1.3 WSW	2 WSW	2.4 SSW	1.2 SW	4.3 WSW
12時30分	3.1 SW	6.7 WSW	7.4 SW	2.2 SSE	3.2 NW	3.2 SW	2.9 WNW	2.5 SW	2.4 WSW	2.8 SW	3 SW	5.7 SW	1.2 SSW	2.7 SSW	3.8 NW	6 SW	7.5 WSW	0.5 SSE	2.3 W	3.2 SW	2.1 SW	3.1 W	6.5 SSE	4.8 S	1.4 SE	3.5 W	1.3 WSW	1.1 WSW	2.2 S	1 SSW	4.4 WSW
12時40分	3.5 SW	8.4 WSW	8.2 SW	3.5 SSE	1.7 WNW	3.2 SW	3.6 WNW	1.7 WSW	2 WNW	3.8 S	1.5 SW	6.3 SW	2.2 SW	2.5 SW	3.3 WNW	5.2 SW	6.8 WSW	0.4 SSW	2.4 NW	2.4 SSW	3.3 SW	3.1 WSW	5.8 SSE	4.9 S	0.9 SE	3.3 W	1.4 WNW	1.7 SW	1 SSW	0.9 SSW	3.6 WSW
12時50分	4.6 SW	7.3 WSW	7.6 SW	2.5 SSE	2.9 WNW	4.2 SW	3.4 WNW	1.4 WNW	2.1 WSW	4 S	2.5 SSW	5.3 SW	1.5 S	2.7 WSW	2.3 W	3.4 S	6.6 WSW	0.5 WSW	2.9 WNW	2.1 SW	3.5 SW	4.2 SW	5.7 SSE	5.7 SSW	0.3 SSE	3.5 WNW	0.8 WSW	2 SW	0.9 SSW	0.4 S	3.2 WSW
13時00分	3.6 SW	7.6 WSW	7.8 SW	2.9 S	3.5 NW	3.1 SSW	3.1 WNW	2.3 WSW	2.5 WSW	3.5 S	2.6 SSW	2.6 S	1.5 SW	2.5 WSW	3.5 WNW	5.4 SSW	5.4 WSW	0.9 SW	1.9 NW	2.9 SSW	3.5 SW	4.2 SW	7 S	5 S	0.3 SW	3.6 W	1.3 WSW	1.5 SW	1 SSW	0.4 SSW	4.9 SW
13時10分	4.7 SW	6.5 WSW	7.6 SW	2.3 S	3.9 WNW	3.5 WSW	3.3 WNW	2.1 SW	2.7 W	4.7 SSW	2.1 SSW	1.9 SE	1.1 S	2.3 SSW	2.2 W	7.7 SSW	4.5 W	0.7 SW	0.6 NW	2.9 SSW	2.4 SW	3.2 SW	4.7 SSE	4.6 SSE	0.3 SW	3.5 W	1.8 WSW	1.5 SW	0.6 SSW	0.3 SSW	4.1 SW
13時20分	4.7 SW	6.7 WSW	8.6 SW	3.2 SSE	4.9 WNW	2.7 WSW	2.8 W	2.1 SW	3 W	5.3 S	2.8 SSW	1.6 SE	1.2 SSE	3 SW	2.9 WNW	6.8 S	5.2 W	0.6 WSW	1.2 WSW	3.2 SSW	1.9 SSW	3 SSW	4.6 SSE	5.8 SSE	0.8 W	3.7 WNW	2.1 WSW	1 SSW	1.5 SW	0.5 W	2.7 WSW
13時30分	4.1 SW	6.9 SW	9.4 SW	3.1 SE	3.4 WNW	2.5 WSW	3.4 WNW	2 SW	2.9 W	4.9 S	3.4 SSW	3.1 SSW	1.6 SSW	2.9 SW	2.8 WNW	6.1 S	5.2 W	0.3 WSW	1.3 WSW	3 SW	2.3 SW	2.6 SSW	5.3 SSE	5.8 SSE	2.2 WNW	3.8 WNW	2.1 W	0.5 SSW	1 WSW	1.3 WNW	2.6 SSW
13時40分	4.1 SW	8.1 SW	10.4 SW	3.8 SE	3.4 WNW	3 WSW	3.3 W	2.9 SW	2.4 W	5.2 S	3.3 SSW	2.6 SSW	2.1 SSW	3.2 SW	3.2 WNW	5.8 S	5.4 W	0.3 WNW	2 SSW	2.5 SSW	3.5 SW	1.3 SSW	5.5 SSE	4.8 SSE	2.2 WNW	3.4 WNW	2.7 WNW	0.9 SSW	1.3 WSW	1.6 W	1.9 S
13時50分	4.2 SW	8 SW	10.5 SW	3.4 SSE	3 W	1.3 SW	2.4 WNW	2.5 SW	2.4 W	4.7 S	2.8 WSW	3.1 SSW	2.5 S	3 SW	3.6 WNW	5.3 S	5.2 WNW	0.3 N	2 W	3.2 SW	3.6 SW	1.6 S	4.5 SSE	4.4 SSE	3.1 WNW	3.5 WNW	2.1 WNW	1.8 WSW	0.8 WSW	1.6 W	1.7 S
14時00分	4 WSW	7.3 SW	8.9 SW	3.7 SSW	4.5 SW	3 SW	2.8 W	2.8 SW	2.3 W	5.5 SSW	2.3 SW	3.5 SSW	1.9 S	3.4 SW	3.8 WNW	4.5 S	4.7 W	0.3 NE	2.9 W	2.3 SW	4.2 SW	1.6 SSW	5.5 SSE	4.3 S	0.4 NW	3.7 WNW	1.1 WNW	1.1 W	0.4 SW	1.8 WNW	2.3 SSW
14時10分	3.2 WSW	6.4 SW	10.9 SW	2.1 SSW	4.8 SW	3.5 SW	2.5 W	2.7 SW	2.2 W	5.6 S	1.2 S	3.2 SSW	2.1 SSE	3 SSW	2.9 WNW	4.7 S	5.4 W	0.3 N	3.1 W	2.1 W	3.4 SW	1.3 S	4.8 SSE	4 SSE	0.3 N	3.7 WNW	0.6 W	1.7 W	0.3 N	1.8 NW	2.4 SSW
14時20分	3.5 SW	7 SW	10.5 SW	4.4 SSW	5.1 SW	2.6 WSW	2.3 WNW	2.4 SW	2.7 NW	6 S	2.4 SSW	3.2 SSW	2 SSE	2.8 SSW	2.6 WNW	4.9 SSE	4.6 W	0.5 NNW	2.6 WSW	2.8 SW	3.3 SW	1.8 S	5.7 SSE	5.1 SSE	0.3 NNW	2.8 WNW	1 WSW	3.2 WNW	0.6 WNW	1.8 NW	1.8 S
14時30分	2.8 SW	6.8 SW	10.5 SW	4.8 SSW	5.6 SW	2.4 WSW	2.5 W	3 SW	2.5 WNW	5.3 S	2.8 SSW	2.9 SSW	1.6 SSW	3.2 SW	3.1 NW	5.6 SSE	4.5 W	1 WNW	2.8 W	2.5 SW	3.6 SW	1.7 SSW	5.8 SSE	4.6 SSE	0.3 E	1.9 NW	1.2 WSW	2.7 WNW	1.9 WNW	1.1 NNW	1.5 S
14時40分	3 SW	7.2 SW	10.4 WSW	3.7 SSW	6.6 WSW	2.3 WNW	2.5 WNW	2.4 SW	2.4 WNW	6 S	2.3 SSW	2.6 SSW	0.7 SSW	3.5 SW	1.2 WNW	5.6 S	5.2 W	1.2 WSW	1.8 W	1.9 SSW	3.4 SW	2.4 S	5.6 SSE	4.6 SSE	0.9 ESE	3 WNW	1.9 WNW	2.8 WNW	1.9 NW	0.5 NW	1.9 SW
14時50分	3.7 SW	7.6 SW	12.8 SW	2.4 S	6.4 W	2.8 WNW	2.1 WSW	2.6 WSW	2.4 W	6 SSE	2.2 S	1.2 SSE	0.9 SSE	2.9 SW	1.3 NW	5.5 S	4.3 W	1 W	1.4 WNW	2.3 WSW	3.8 SW	2.9 SSW	5.2 SSE	3.9 SSE	0.4 ESE	3.1 WNW	2.6 SSW	3.2 WNW	1.8 WNW	0.4 SSW	3 WSW
15時00分	2.8 SSW	6.5 SW	10.2 SW	2.9 SE	6.8 SW	3.5 W	2.9 WNW	3.1 WSW	3.4 WNW	6.1 SSE	3 SSW	0.7 ESE	1.1 SSW	2.7 SW	1.6 NW	5.4 S	4.6 W	1.5 WNW	1.5 W	2.1 SSW	3.5 S	2.8 SSW	5.1 SSE	3.9 SSE	0.8 SSW	2.9 W	2.9 WNW	2.8 WNW	1.3 NW	0.3 WSW	3.2 WSW
15時10分	2.1 SSW	6.5 SSW	8.4 SW	2.7 SSE	6.2 SW	2.2 W	2.3 NW	3 SW	2.7 NW	5.9 SSE	2.5 SSW	0.7 SE	1.2 SSW	2.8 SW	2.4 NW	5.1 S	5 WSW	1.3 WNW	2.1 WSW	1.9 SW	2.7 S	2.4 SSE	4.9 SSE	4.8 SSE	0.8 SSE	3.3 WNW	2.3 WSW	2.7 WNW	1.3 WNW	0.4 W	3.9 WSW
15時20分	2.5 SSW	5.5 SW	10.1 WSW	2.5 S	3.2 W	2.8 W	3 WNW	2.4 WSW	2.3 NW	5.1 SSE	3 SW	2.8 SW	1 SSE	3 SSW	2.4 NNW	5.8 S	4.9 SW	0.9 WNW	2.3 WNW	2.9 SW	4 SSE	3 S	4.9 SSE	6.3 SSE	1 SE	3.4 WNW	2.5 WSW	3.7 WNW	1.8 WNW	0.7 NW	3.5 WSW
15時30分	2.3 SW	7 SW	9.4 WSW	1.9 SSW	3.5 WNW	3.1 WNW	2.7 WNW	2.3 WSW	2.6 W	6.6 SSE	2.3 SW	3.1 SW	1.7 S	2.1 SW	2.2 NW	6.4 SSW	5.3 SW	3 NW	2.2 WNW	2.5 SW	4 SE	3.8 S	5 SSE	6.4 ESE	0.5 ESE	3.5 WNW	2.3 WNW	3.8 NW	0.5 NW	0.4 NNW	3.9 WSW
15時40分	4.2 SW	5.6 SW	9.8 WSW	3.2 SSW	3.4 NNW	2.4 NW	2.2 W	2.7 SW	1.7 WNW	5.5 SE	2.2 SSW	2.1 S	2 S	2.3 NW	2.4 SSW	6 SSW	5.6 SW	3.1 NW	2.4 SSW	2.1 SE	4.2 SW	3.2 S	5 S	6.8 SSE	1.3 SSW	2.6 WNW	0.7 SSW	3.6 NNW	0.8 NNW	0.3 NNW	4.6 WSW
15時50分	3.8 SW	4.4 SSW	9.8 WSW	3.9 SW	4.8 NNW	2.5 WNW	3 WNW	3.2 SW	1.8 WNW	5.7 SE	2.2 SSW	2.5 SSW	1.8 SSW	2.3 S	1.8 NW	6.3 SSW	6 SW	2.5 NW	1.1 WNW	2.8 SW	5 SE	3.5 SSE	4.8 SSE	6.2 SSE	0.9 SSE	2.7 WNW	0.4 S	2.1 WNW	1.1 WNW	0.3 NW	4.2 W

上段：平均風速 (m/s) 下段：風向

表 40m高・2017年7月・10分値⑤

	1日	2日	3日	4日	5日	6日	7日	8日	9日	10日	11日	12日	13日	14日	15日	16日	17日	18日	19日	20日	21日	22日	23日	24日	25日	26日	27日	28日	29日	30日	31日
16時00分	3.3 SSW	4.8 SW	9.8 WSW	5 SSW	5.4 NNW	2.9 WNW	2.3 NW	2.6 SW	1.8 W	6.3 SE	2.5 SSW	3.4 SW	2 S	2.4 S	1.4 WNW	6.3 SSW	4.4 WSW	2.5 NW	0.3 WSW	2 SW	4.8 SE	3.4 SSE	3.5 S	7 SSE	2 SE	3.2 WNW	0.6 SSW	1.9 NNW	0.5 WNW	0.5 WSW	5.4 WSW
16時10分	4.2 SW	5.4 SW	9.8 WSW	4.6 SSW	5.1 NNW	3.4 WNW	2.7 WNW	2.7 SW	0.7 WNW	6.8 SSE	3 SSW	2.3 SW	2.6 S	1.8 S	1.6 NW	6.7 SSW	4.3 WSW	2.5 NW	1.7 WSW	2.9 SW	6.2 SE	3.6 SE	4 S	7.5 SSE	1.3 S	3.3 WNW	0.5 WSW	2.9 N	0.3 WNW	0.4 SW	5.2 WSW
16時20分	4.1 SSW	6.3 SW	9.3 WSW	6.6 SSW	4.8 NNW	2.9 WNW	2.6 WNW	2.8 WSW	1.8 W	6.7 SE	3.1 WSW	2.1 SW	2.4 S	2.6 WSW	0.9 WNW	6.3 SSW	4.7 WSW	4.3 NW	1.6 W	2.8 SW	5.9 SE	3.3 SE	3.8 SSE	6.3 SSE	1.2 WSW	2.8 WNW	1.3 W	3.4 NNE	0.3 WNW	0.4 S	5.8 SW
16時30分	3.6 SSW	5.7 SW	9.7 WSW	3.9 SW	4.8 NNW	2.6 W	2.3 WNW	2.9 W	1.9 W	5.4 SE	1.8 WSW	1.7 SSW	2.6 SSW	0.8 WNW	0.4 WNW	6 SSW	3.4 WSW	3.7 NNW	2.7 WNW	2.8 SW	4.9 SE	3.3 SE	4.1 SSE	5.8 SSE	1.8 SW	3 W	1.8 WNW	2.5 WSW	0.7 WSW	0.6 SSW	4.6 SW
16時40分	3.3 SSW	4.5 SSW	9.3 WSW	4.1 NNW	4.6 NNW	2.4 WNW	2.3 WNW	3.2 W	0.9 WNW	6.2 SSE	2.8 SW	2.2 SW	2.7 SSW	0.5 WNW	1.2 WSW	6.3 SSW	3.8 WSW	2 WNW	2.1 WNW	2.7 SSW	5.4 SE	3.3 SSE	4.4 S	6 SSE	2.7 SSW	2.5 WSW	0.6 WNW	1.2 E	0.8 SW	0.7 SW	3.8 SW
16時50分	2.5 SSW	4 SSW	8.3 WSW	4.2 SW	4.8 N	1.7 WNW	2.1 WNW	2.8 W	0.6 W	6.9 SE	3.2 SSW	1 SW	1.1 W	1 W	6.4 SW	3.8 WSW	1.2 NW	1.8 NW	2.2 SSW	6.4 SE	3 SSE	3.8 SSW	5.9 SSE	1.5 SW	1.5 SW	0.7 WNW	1.1 SSE	0.8 SW	0.9 WSW	3.4 SW	
17時00分	3.3 SSW	3.7 SSW	8.9 WSW	3.6 SSW	4.6 NNW	2.4 WNW	2 WNW	3.1 WNW	0.4 W	8.1 SE	2.7 SW	1.2 SSW	1.2 SSW	2.3 NW	0.8 W	6.6 SW	4 WSW	1.8 NW	1.3 NW	1.6 SSW	7.2 SE	3.3 SSE	3.8 SSW	5.3 SSE	1 S	2 SSW	1.8 WNW	0.7 E	1.3 SSW	1 WSW	3.3 SSW
17時10分	2.4 S	3.9 SSW	9.4 WSW	1.9 S	3.3 NNW	2.1 WNW	2.4 NW	2.2 WNW	0.9 WNW	7.3 SE	2.7 SW	3 WSW	1.9 SW	0.9 W	0.4 W	7.7 SW	3.6 WSW	1.9 NNW	1.5 NNW	1.7 SW	6.6 SE	3.4 SSE	4 SSW	4.7 SSE	1.5 SE	1.8 SSW	1.4 WNW	2.2 E	2.1 S	1.3 SW	3.3 S
17時20分	1.7 S	2.4 SSW	9.8 SW	2.6 S	2.4 N	1.8 WNW	2.3 NW	1.5 W	1 WNW	8.6 SE	2.2 SW	2.6 WSW	1.7 SSW	1 ENE	2.3 W	7.3 SW	3.2 SW	1.6 NNW	1.6 N	1.6 S	6.3 SE	3.2 S	5.1 SSW	4.6 SSE	1.3 ESE	2.2 WNW	0.5 NE	2 NE	2.1 SSE	1.9 SW	1.8 SSW
17時30分	2 SSE	1.2 SSW	8.9 WSW	3.9 SSW	1.8 N	1.2 WNW	1.8 NW	2.1 WNW	1.3 WNW	8.2 SE	1.5 SW	3.4 WSW	2.2 S	3.7 SE	3.1 W	8.4 SW	2.5 WSW	3 NNW	1.8 NNE	1.9 SE	6.8 SE	2.4 S	7 SW	4 S	1.5 S	1.4 SW	2 SSE	0.6 NE	1.7 SW	1.5 SW	0.3 WSW
17時40分	1.9 SSE	2.5 SSW	7 SW	3.7 S	2.3 NNE	1.9 NW	1.5 WNW	2.2 WNW	1 WNW	8.4 SE	1 SSW	4.3 SW	1.4 S	5.5 S	2.6 W	7.6 SW	2.1 SW	2.9 NNW	0.6 N	1.3 SSE	6.3 SE	2.6 S	7.2 SW	5.2 S	1 S	1 SW	2.6 SE	0.5 SSE	0.5 S	0.6 WSW	1.3 S
17時50分	1.3 SSE	3.7 SSW	8.2 SW	3.3 SSE	1.2 NE	1.9 NW	1.2 NW	1.5 WNW	1.2 W	8.7 ESE	1.1 S	3.2 SW	1 S	6.4 SSE	0.7 WSW	8 SW	2.8 SW	3.4 NNW	1.2 SSE	1.3 SSE	5.4 SE	2.9 SSE	6.2 SW	5.4 SSE	0.3 SSE	1 SW	3.5 SE	1.5 W	0.3 NNE	0.5 WNW	1.5 SSE
18時00分	2.7 S	3.4 SSW	8.5 SW	3.8 SE	0.3 N	1.1 NW	1.3 NW	2.2 WNW	1 WNW	8.6 ESE	0.9 SSW	2.6 SSW	1 S	5.1 SE	0.3 WSW	7.3 SW	2.1 SW	3.1 NNW	0.3 SSW	0.9 SSE	5.5 SE	2.1 SSE	4.5 SW	5.4 SSE	1 S	0.4 S	1.9 S	1.3 WNW	1.1 NNW	0.6 NW	2 SSE
18時10分	2.9 SSW	3.7 S	7.7 SW	4 SE	0.5 S	0.6 NW	0.8 N	1.9 WNW	1.2 WNW	9 ESE	1.2 SSW	3.1 SSW	2.1 S	3.6 SE	0.7 S	6.4 SW	1.8 SE	3 NNW	0.3 SSW	0.4 SSE	5 SE	1.9 SE	3.4 SW	4.7 S	0.3 WSW	0.3 S	1.3 SW	0.4 NNW	0.4 NNW	0.5 NNW	1.1 SSW
18時20分	3.1 SW	3.2 S	8.9 SW	4.1 SE	0.3 SW	1.3 NW	0.4 NNE	2 WNW	1.6 WNW	9.7 ESE	1 SW	2.9 S	2 S	4.1 SE	2.3 SW	4.8 SW	0.5 NW	3.2 NNW	1.5 SSE	0.5 WNW	4.2 SE	3.4 SE	3.9 SW	3.5 SSE	0.6 SSW	0.8 SW	2 S	1.5 E	0.7 WNW	0.7 NW	0.4 SSW
18時30分	4.5 WSW	3.4 S	9.3 SW	3 SE	0.3 SE	0.3 N	0.3 N	1.3 WNW	0.8 WNW	9.4 ESE	0.8 SW	3.3 S	1.5 S	4.7 ESE	3.4 W	4.3 SW	1.7 SSE	1.8 NNW	2.1 SE	1.5 NNW	3.7 SE	3.3 SSE	2.7 SW	2.8 SE	0.6 SSW	1.4 W	5.8 SSE	3.5 E	0.5 WSW	1.2 NW	0.5 SSE
18時40分	4.9 SW	3.1 S	10 SW	5.3 SW	0.3 SE	0.5 E	0.3 WNW	0.6 WNW	0.6 WNW	8.9 ESE	1.6 W	3.7 SSW	0.5 SSW	5.4 ESE	2.4 WNW	4.5 SSW	1.5 S	2 NNW	2.3 SSE	1.9 NW	5.1 SE	3.2 SSE	2.2 SW	3.5 SSE	0.4 WSW	1.1 WNW	6.1 SSE	3.6 E	0.4 SSW	0.3 NW	0.8 S
18時50分	4.1 WSW	3 S	9.8 SW	5.9 WSW	0.8 W	0.3 WNW	0.3 WNW	0.3 WNW	1.5 WNW	8.7 ESE	2.1 NW	4 S	1.3 SSW	5.4 SE	1.5 WNW	3.7 SSW	2.7 SE	3.3 N	1.7 SSE	0.4 NW	5.8 SE	2 SE	1.5 SW	3.1 SSE	0.3 S	0.3 WNW	5 SE	1.3 SE	0.3 SSW	0.4 NNW	1.1 SSE
19時00分	4.1 WSW	3.1 S	9.3 SW	3.1 WSW	1 WNW	0.4 SSE	0.3 WNW	1.1 WNW	0.3 NW	8.2 ESE	2.7 NW	4 S	1.9 S	3.8 SSE	0.7 NW	3.2 SSW	1.5 SE	3.2 N	1.7 SE	0.8 SSE	6.6 SE	1.7 SE	1.7 SW	3.3 SSE	0.5 SSE	0.3 WNW	5.1 SSE	0.7 SE	0.3 SSW	1 NW	2.3 SSE
19時10分	3.7 WSW	4.1 S	7.5 SW	5.4 SW	1.7 NNW	0.6 S	0.4 NNW	2.3 SSE	0.3 NNW	8 ESE	2.2 NW	3.6 S	2.4 SSE	2.4 S	0.5 NW	3 SW	1.5 SSW	3.3 NNW	1.2 SE	1.7 ESE	5.7 SE	2.6 SE	1.1 SW	4.2 SSE	0.6 ESE	0.3 WNW	4.9 SSE	2.4 WNW	0.3 SSW	1.3 WNW	1.6 S
19時20分	4.1 SW	3.8 S	9.1 SW	4.4 WSW	1.6 N	2 SE	0.7 NNW	2.5 SE	0.3 E	9 ESE	1.7 NNW	4.4 SSE	3.1 SSE	2.4 SE	0.5 SSE	3.4 SSW	1.4 SW	3 N	0.9 NE	6.2 ESE	4 SSE	2 S	3.2 SSE	0.6 ESE	1.3 NNW	6.5 SE	1.8 NW	0.3 SSW	1.4 NW	2.5 S	
19時30分	4.5 SW	3.8 SSW	6.7 SW	3.3 SW	1.6 NNW	1.9 SE	0.3 NNW	1.8 SSE	1.2 ESE	9 ESE	2 NNW	4 SSE	3.2 SSE	5.1 SE	0.3 SE	3.8 SW	1.8 SW	3.3 NNW	0.3 ENE	0.4 ENE	5.6 ESE	4 SSE	1.3 S	3.5 SSE	0.6 SW	2.2 N	6.2 SE	1.2 N	0.4 S	1.3 NW	3.1 SSE
19時40分	4.4 SW	3.9 SSW	7.3 WSW	4 SW	3.6 NW	1 SE	0.3 NNW	1.8 S	1.9 SE	7.1 ESE	2.7 NNW	3.8 SSE	3.1 SSE	5.1 SE	0.8 S	2.7 SSW	2.1 WSW	3 NNW	0.3 SW	0.3 ENE	5.7 ESE	3.8 SSE	2.8 SSW	4.5 SSE	0.9 WNW	2.5 NW	6.8 SE	1.3 E	0.3 SE	1.3 NW	1.3 SE
19時50分	4.3 SW	1.5 S	6.2 WSW	3.2 SW	2.9 NW	0.5 SSE	0.3 NNW	2 SSE	1.6 SE	6.9 ESE	2.7 NNW	3.1 SE	2.9 SSE	3.7 SE	1 S	3.2 SW	3.2 WSW	2.5 NNW	0.3 SW	0.4 S	4.3 ESE	2.8 SSE	2.7 S	4.4 SSE	1.7 NW	0.9 NW	5.6 SE	1.7 E	0.3 SE	1.7 NNW	1.6 SSE

上段：平均風速 (m/s) 下段：風向

表 40m高・2017年7月・10分値⑥

	1日	2日	3日	4日	5日	6日	7日	8日	9日	10日	11日	12日	13日	14日	15日	16日	17日	18日	19日	20日	21日	22日	23日	24日	25日	26日	27日	28日	29日	30日	31日
20時00分	3.9 SW	1.1 S	5.4 SW	2.4 SW	2.4 NW	1.6 SE	0.4 NNW	2 SSE	1.1 SE	7.4 ESE	2.7 NNW	4.1 SE	2.9 SSE	2.7 SSE	1.7 SE	2.8 SSW	3.9 W	2.9 N	0.3 SW	0.4 ESE	2.5 SE	3.8 SSE	2 S	4.4 S	0.3 NW	0.3 N	2.6 SSW	1.9 ESE	0.3 SE	1.8 NNW	2.8 SSE
20時10分	2.8 WSW	2.5 SSW	6 SW	4 WSW	2.2 NNW	1.4 SE	0.3 NNW	1.5 S	1.7 SSE	7.8 SE	2.2 NNW	4.1 SE	1.9 S	3.4 SSE	2.1 SSE	2.6 SW	3.8 W	4 NNW	1.1 SSE	1 ENE	1.6 W	4 SE	1.4 S	4 SSE	0.3 NW	0.3 E	3.6 S	0.9 ESE	0.3 SSW	0.8 N	4.6 SE
20時20分	2.7 WSW	2.6 S	6.8 SW	4.4 SW	2.3 N	0.7 SE	0.3 NNW	2.4 SSE	1.2 SE	7.3 SE	1.3 NW	3.9 SE	2.2 SSE	3.2 SSE	2.7 SSE	4 SW	4.5 W	3.6 NNW	2.9 SSE	0.6 ENE	0.9 W	4.6 SE	3 SW	4 SE	0.3 N	0.3 E	4.8 SSE	0.6 S	0.3 SSW	0.5 NNW	2.7 SE
20時30分	4.8 WSW	1.8 SSE	6.1 SW	3.8 SW	1.6 N	1 SSE	0.4 NNW	2.2 SSE	1.9 SSE	6.7 SE	0.8 NW	4.2 SE	3.1 SSE	1.3 SSE	3 S	4.6 SW	5.3 W	3.5 NNW	2.5 SE	0.6 ENE	1.4 SE	4.5 SE	2 SW	4.2 SE	0.4 SSE	0.8 SSW	4.3 SSE	0.5 WSW	0.3 SSW	0.4 S	2.5 S
20時40分	3.7 WSW	2.1 S	5.7 SW	2.8 SW	2.2 N	1.5 SSE	0.3 NW	2.6 S	1.6 S	6.3 SE	0.5 WNW	3.7 SE	3.5 SSE	1.8 S	2.7 SSE	3.9 SW	4.9 WNW	3.5 N	2.1 SE	1.1 SE	1.8 ESE	4.4 SE	3.1 SW	3.2 SSE	0.7 WSW	1.1 SSW	5.4 NW	0.9 ESE	0.4 ESE	0.4 S	2.1 SSE
20時50分	4.2 WSW	2.9 S	5.3 SW	1.5 SSW	2.6 N	1.1 SSE	0.3 SW	2.5 SSE	1.4 SSW	6.4 SE	0.5 NW	3.1 SE	3.4 SSE	2.5 SE	2.6 SSE	2.9 SW	4.7 W	3 N	1.6 SE	0.5 E	2.6 SE	4.2 SE	1.9 SW	3.3 SSE	0.3 SSW	0.6 SSW	5.1 SE	0.5 NNE	0.3 NE	1.3 SW	1.9 SE
21時00分	3.3 SW	3.5 S	4.4 SW	2 SW	2.2 N	1.2 SSE	0.6 WSW	2.9 SSE	1.1 SW	5.7 SE	1 WNW	3.3 SE	3.4 SSE	2.1 E	2.5 SSE	2.4 SSW	3.8 W	3.2 N	2.1 SE	0.4 E	2 SSE	4.8 SE	1.1 S	2.8 SSE	0.3 NW	0.3 SW	5.9 SE	0.3 NNE	0.7 NNW	1.5 SW	2.6 SSE
21時10分	2.1 SW	3.9 S	6.7 SW	0.7 SW	1.5 N	1.3 SE	1 WNW	3 SSE	1.4 S	3.6 SSE	1.5 W	3.6 ESE	2.8 SSE	2.9 ENE	2.2 SSE	2.6 SSW	2.9 WNW	3.5 NNW	0.9 SSE	0.3 ESE	3.1 SE	4.4 SSE	1.2 SSW	2.9 SSE	0.3 E	0.3 WSW	4.2 SE	0.3 N	0.3 SW	1 SSW	2.4 SSE
21時20分	3.6 SW	4.6 S	8 SW	2.2 SW	1.2 NNW	1.8 SE	0.9 NW	2.9 SE	1.1 SSE	3.2 SSE	0.4 SW	3.1 SE	2.8 SE	3.6 NE	2.3 SE	3.7 NW	0.7 NNW	3 N	0.4 S	0.5 S	4.2 SE	4.1 SSE	0.6 SSW	2.9 SSE	0.3 SSE	0.6 WSW	5 SE	0.3 S	0.3 S	2 SSE	1 S
21時30分	2.8 WSW	3.7 S	8.1 SW	2 SW	0.5 NNW	2.7 SE	0.5 NW	2.9 SSE	1.9 SSE	4.4 SE	0.4 SSE	2.1 SE	2.4 SSE	3.4 NNE	3.3 SE	3 W	1 NNW	2.5 NNW	1 WSW	1.3 SE	3.8 SE	3.6 SSE	1.2 S	2.8 S	0.8 N	0.6 W	5.2 SSE	0.4 S	0.3 SE	2.2 SE	2.1 SE
21時40分	2.3 SSW	3.2 S	7.2 WSW	1.5 SSW	0.3 NNE	2.5 SSE	0.6 NW	2.7 SSE	2.8 SE	4.5 SE	1.3 ESE	1.3 SSE	2.1 S	2.7 N	2.9 SE	3.1 SW	0.8 WNW	1.1 NW	1.3 SW	2 ESE	3.3 SE	4 SSE	0.4 SE	2.6 S	1 WNW	0.3 W	4.8 SSE	2.1 NW	0.3 S	0.9 SE	2.4 S
21時50分	1.2 SE	3 S	6.4 WSW	2.2 SSW	0.3 NNE	2.2 SE	0.5 NW	2.5 SE	3.4 SE	4.5 SE	0.8 ESE	0.8 S	2.2 SSE	1.4 SW	2.3 SE	3.4 SW	1.5 W	0.3 NW	0.5 SSE	4.8 SE	2.1 SE	2.9 SE	0.8 SSW	2.6 SSE	0.3 NNE	0.3 W	4.1 SSE	0.9 ENE	0.5 ENE	0.9 SSW	1.8 S
22時00分	3.8 S	2.6 SSE	5.8 SW	1.3 SSE	0.4 N	1.6 SE	0.5 NW	2.3 SE	2.4 SE	3.1 SSE	0.3 ESE	0.9 SSE	1.2 S	2.5 SSE	1.7 SE	2.9 SW	0.5 WNW	0.3 NW	0.6 E	6.4 SE	1.7 SSE	3.1 SSE	0.6 WSW	2.7 SSE	0.4 N	0.5 S	4.7 SSE	0.6 NNE	0.9 NNW	1.5 WSW	1.8 SSW
22時10分	3.9 SSW	2.9 S	6.1 SW	1.6 SSE	0.3 N	0.9 SE	0.4 NW	2.5 SE	2 S	2.5 SSW	1.9 SW	1.3 SSE	1.3 SSE	0.6 E	1.4 SE	3.2 SW	0.5 W	0.3 NNW	0.3 NNW	6 SE	2.7 SSE	3.5 SSE	1.3 W	3 SSE	0.8 W	0.3 SSE	4.7 SSE	0.3 NNE	1.2 NNW	1.5 SW	1.9 S
22時20分	2.8 SSW	3.6 SSE	7.8 SW	2.1 SE	0.3 N	1.3 SE	0.3 W	2.5 SE	2 SW	1.3 SW	1.5 SW	2.6 SE	0.6 NW	2.1 S	2.3 S	2.7 SW	1.8 SW	0.3 N	0.4 SSW	5.8 SE	2.5 SSE	3 SSE	1.1 SW	1.9 S	0.3 SSW	0.8 S	3.7 SSE	0.3 NNE	0.5 N	0.9 SW	1.5 SW
22時30分	1.8 SSW	2.9 SSE	7 WSW	1.8 SE	0.3 NNW	0.8 SE	0.3 W	2.4 SE	1.6 SW	1 SSW	0.7 SSW	2.4 SSE	1.3 WNW	2.8 SSE	1.8 SSE	2.7 SW	0.5 ESE	0.8 SE	0.5 SE	4.1 ESE	2.3 SSE	3.3 SE	1.4 WSW	1.1 SSE	0.3 SSW	1.1 SSW	4.2 WNW	1.5 WNW	0.3 N	0.5 SW	1.5 SW
22時40分	1.6 ESE	2.2 SSE	6.7 WSW	1.5 SSE	0.3 WNW	0.5 SE	0.3 W	2.2 SE	0.7 SW	0.8 SSW	0.8 S	1.9 SE	1.1 SSE	1.5 WNW	2.1 SE	1.6 SW	0.7 SE	1 NNE	2.4 ESE	3.4 ESE	2.8 SSE	4 SSE	1 SSW	2.1 SSE	0.3 SSW	1 WSW	4.5 S	1.7 NW	0.7 NNW	1 SSW	1.5 S
22時50分	1.7 S	1.1 S	5.8 WSW	1.8 SE	0.4 SW	0.9 SSE	0.9 SSE	2.4 SE	0.3 SW	1.3 SSE	1.4 ESE	2.1 SSE	0.8 NNW	2.1 S	2.6 SSW	1.4 SSE	1.4 SSE	0.4 NW	2.3 SE	3.1 SE	3 SSE	3.1 SSE	1.5 SW	2.1 SSE	0.3 WNW	0.4 WSW	3.5 S	1.7 NNE	1.1 NW	0.9 S	1.7 SSW
23時00分	4.5 S	1 SW	6.5 SW	2.4 SE	1.5 SSE	1.2 SE	0.6 SSE	2.8 SE	0.5 SSW	2.5 SE	1.7 SE	1.8 SSE	1.4 N	3 S	1.7 S	1.2 S	1.3 S	0.7 WSW	2 SSE	2.5 ESE	2.6 SSE	1.5 SSW	0.7 SSW	2.3 SE	1.8 NNW	0.4 WSW	2.9 SSE	2.8 E	0.4 NW	0.6 S	1.6 SSW
23時10分	4.6 SW	1.3 SSW	7 SW	1.9 S	0.9 SE	1 ESE	0.3 SSE	2.8 SE	0.4 S	2.6 SE	2 SE	2.2 SSE	0.9 ESE	2.9 N	2 S	2.3 SW	2.5 SW	0.3 W	2.5 SSE	1.1 N	1.8 SSE	0.6 SW	2.3 SW	2.2 SSE	1.5 N	0.3 SW	3.1 SSW	1.9 SE	0.3 NW	0.5 SSW	1.8 S
23時20分	3.5 S	0.9 SSW	8.4 SW	2.1 S	1.2 SSE	0.5 SE	0.3 SSE	2.6 SE	0.3 S	2.5 SE	1.8 SE	2.5 SSE	1.1 SE	3 N	3.5 SSW	3 SW	2.7 SSW	0.3 W	2 SSE	1.7 NNW	1.5 S	0.4 S	1.2 S	1.2 SSE	0.7 N	1 SSE	3.3 S	3 SW	0.3 NW	1 SE	1.3 SSE
23時30分	3.7 SSW	1.1 S	6.4 SW	2.4 S	2.5 S	1 SSE	0.3 SSE	2.4 SE	0.4 S	2.1 S	1.4 S	2.5 SSE	1.2 SSE	2.9 SSE	2.9 SSW	4.5 SW	1.2 SSE	0.3 WNW	2.2 SSE	0.5 NNW	2.5 SSE	0.5 SE	1.6 SW	1 SW	0.3 N	0.5 S	2.6 W	0.8 NNW	1.1 SW	1.4 SW	1.4 S
23時40分	4.2 SW	0.7 S	6.3 SW	2.9 SE	2.2 SSE	0.7 SE	0.3 SSE	2.3 SSE	0.5 S	1.9 SW	1 SSE	3 SSE	2.2 SE	2.5 N	2.6 SSE	3.8 SW	2.9 SE	0.3 W	2.3 SSE	0.4 NW	2 SSE	1.1 SSE	1.4 SSW	1.1 SW	0.7 SW	0.3 SSW	3.9 NNW	0.6 NNW	0.9 NNW	1.3 SSW	2.1 SSE
23時50分	3 SSE	1.8 SSW	5.3 SW	3.3 SE	2.2 SSE	1.2 SSE	0.4 NE	1.9 SSE	1.4 SE	1.8 SSW	0.7 SW	2.8 SE	1.8 SE	1.6 N	2.8 S	3.2 SW	2.3 SSE	0.3 WSW	2.5 SE	1.7 WNW	0.9 SSE	3 SSE	2 S	2.5 WSW	0.7 WNW	0.3 WSW	5.4 NNE	0.4 NW	0.3 NW	0.6 SE	1.3 S

上段：平均風速 (m/s) 下段：風向

表 40m高・2017年8月・10分値①

	1日	2日	3日	4日	5日	6日	7日	8日	9日	10日	11日	12日	13日	14日	15日	16日	17日	18日	19日	20日	21日	22日	23日	24日	25日	26日	27日	28日	29日	30日	31日
0時00分	0.4 S	0.5 W	0.3 NNW	3.5 SSE	0.3 WNW	0.3 ENE	4.6 SSE	7.6 SE	0.3 E	1.6 SE	0.3 NNW	0.6 SSW	0.4 SSE	1.7 S	1.7 SSE	0.8 WNW	0.5 N	1.4 S	0.9 SSW	2.7 S	2.8 S	4.3 SE	4.1 S	1.4 SSE	10.2 SW	4.1 SE	4.1 NNW	7 SE	2.3 SE	1.9 WNW	2.4 NNW
0時10分	0.3 S	0.3 W	0.4 NW	4.2 SSE	0.3 SW	0.6 SSE	5.2 SSE	8.1 SE	1.2 NW	1.3 SE	0.4 NNE	0.4 SSE	0.3 SSE	2.3 S	0.7 SE	0.3 W	0.9 N	0.8 SSE	1.6 S	2 SSE	3.1 S	3.3 SSE	3.7 S	2.1 SSE	9.3 SW	4.2 SE	3.9 NNW	5 SE	3.3 SE	1.2 W	3 NNW
0時20分	0.6 SSE	0.3 W	1.3 NW	4.6 SSE	0.3 ESE	0.7 WNW	4.9 SSE	7.9 SE	3.9 WNW	1 S	0.3 NE	0.8 NW	0.3 SSE	3.4 SSE	0.3 SE	1.2 S	0.7 NNW	0.5 S	2.2 SSE	2.4 SSE	3.8 SSE	4.1 S	3.3 S	2 SSE	8.3 SW	3.1 SSE	4 NNW	3.2 SSE	2.7 SE	0.8 SSW	2.2 NNW
0時30分	0.5 SSE	0.5 WSW	0.8 NW	4 SE	1.3 NNW	0.4 WNW	5.3 SSE	10.6 SE	3.8 WNW	1.6 SSE	0.5 N	1 N	0.7 SSE	2.9 SE	0.3 SSE	1.8 SE	0.4 NE	1 WSW	1.7 SE	2.5 S	2.9 SSE	3.8 SSE	5.7 SSW	2.3 S	9.2 SW	3.8 S	4 NNW	4.1 SSE	1.9 SSE	0.3 S	2.9 NNW
0時40分	0.8 SSE	0.3 SW	0.7 NNW	3.4 SSE	1.5 NNW	0.3 WNW	4.6 SE	9 SE	2.4 WNW	2.5 SSE	0.5 NNW	0.8 NNW	1.1 SE	1.8 SSE	0.3 WSW	0.4 SE	0.5 ENE	0.4 WNW	1.2 SSE	2 S	2.7 SSE	3.5 S	6.4 SW	3.6 SSW	9.4 SW	3.8 SE	3.1 NNW	4.4 SSE	1.6 SSW	0.3 NW	3.2 NW
0時50分	0.9 SSE	0.3 SW	0.3 NNW	2.6 S	1.5 NNW	0.3 WNW	4.7 SSE	11.5 SE	2.8 WNW	2.2 SSE	0.4 NW	0.9 NNE	0.9 SSE	2.3 S	0.9 SE	0.8 SSW	0.3 S	0.3 SSW	0.4 SSE	1.9 SE	1.3 SSE	3.7 SSE	5.5 SW	3.6 SW	10 SW	4.7 SE	3.2 NNW	2.8 S	1.6 SW	0.5 SSE	3 NW
1時00分	1.2 SSE	0.3 SW	0.3 NNW	1.1 S	1.7 NNW	1.2 NW	5 SE	12.4 SE	3 WNW	1.8 SSE	0.3 N	1.5 ESE	0.4 SSW	2.6 S	0.9 ESE	0.4 SW	0.4 NNE	2.1 SE	0.3 SW	2.9 SE	0.9 S	4 SSE	5.1 SW	4 SW	12.1 SW	5.4 SE	3.7 NNW	2.5 S	2.4 SSW	0.5 NW	1.2 NNW
1時10分	1.8 SE	0.3 SW	0.3 NW	0.6 SW	1.8 NNW	1 NW	4.4 SE	12.3 SE	2.2 WNW	2 SSE	0.3 NNE	0.6 SSE	0.3 SSW	2.2 S	0.3 SE	0.3 SW	0.6 NNW	4.4 SE	0.4 SSE	2.4 SE	0.6 SW	4 SSE	4.4 SW	3 SW	12.2 SW	6.1 SSE	2.7 NNW	1.9 SE	1.8 SSW	2.2 WNW	1.9 NNW
1時20分	0.6 S	0.3 SW	0.3 NW	1.2 SSW	1.2 NNW	0.3 NW	3.9 SSE	12.4 SE	2.4 WNW	2.2 ESE	0.4 ESE	1.5 NNW	0.4 WSW	2 SSE	0.4 WSW	0.3 NW	0.9 NW	5 SE	0.4 SSE	1.7 SW	1.1 SSW	3.7 SSE	3.6 SSW	2.3 SW	10.3 SW	3.9 SSE	4.1 NNW	2.9 SW	1.9 N	0.7 N	1 NNE
1時30分	1 WSW	0.3 WSW	0.3 NW	0.8 SSW	1.9 NNW	0.3 NW	3.6 S	11.1 SE	2.2 WNW	2.2 ESE	0.5 SW	0.6 NW	0.3 W	2.1 SSE	0.4 SW	0.7 NW	0.4 N	3.3 SSE	0.5 S	1.1 SE	2.5 SSW	3.8 SSE	4.8 SW	1.5 SW	9.8 SW	2.5 SSE	3.2 NNW	5.9 SW	1.7 SW	1.1 N	1.2 N
1時40分	0.8 SW	0.6 NNW	0.3 NW	0.4 SSW	1.5 NNW	0.3 NW	2.9 SSE	11 SE	1.9 WNW	1.2 SE	1.1 NW	1.1 N	0.5 NW	1.9 S	0.3 SSW	0.8 SSW	0.3 N	2 SW	0.3 S	1.3 SSE	1.7 SSW	4 SE	4.4 SW	1.7 SW	9.8 SW	3.1 SSE	3.3 N	6.1 ESE	1.1 SSW	0.5 NNE	3.7 N
1時50分	0.5 SSW	0.3 NNW	0.3 NW	0.3 SW	0.4 NNW	0.3 NW	0.7 SSE	9.4 SE	1.8 NW	0.5 SE	0.4 WNW	0.5 NW	0.7 NW	1.5 S	0.3 S	1.1 S	0.3 NNW	2 WNW	0.3 SE	0.9 SSW	1.2 SSW	3.8 SW	4.3 SW	1.8 S	9.8 SW	3.4 S	3.7 N	5.6 SE	0.5 SSW	0.4 S	3.3 N
2時00分	0.7 S	0.3 NNW	0.3 WNW	0.3 SSW	0.3 WNW	0.3 NW	0.8 SE	7.8 SE	2.1 NW	0.5 SE	0.6 SSE	0.7 WNW	1.1 NW	1.5 SSE	0.3 SE	0.8 WSW	0.3 NNW	0.4 W	0.3 S	0.4 S	1.3 SSE	3.8 SSE	4.7 SW	1.9 SW	10.6 SW	5.1 SSE	3.2 N	3.2 SSE	0.3 SSW	0.3 WSW	1.4 NNW
2時10分	0.8 S	0.3 NNW	0.3 WSW	0.3 SW	0.3 WSW	0.3 NW	0.5 NNE	7.8 SE	2.6 NW	0.9 SSE	1.5 E	0.5 NW	1.1 NW	1.6 SSE	0.3 SE	0.3 NNW	0.5 W	1.8 WNW	0.3 NW	1.2 SSE	2.9 SSE	3.6 SSE	3.3 SW	2.5 SW	9.7 SW	5.8 SSE	3.7 N	2.7 S	2.5 W	0.4 NNE	1 NNE
2時20分	0.8 S	0.3 WNW	0.7 NNW	0.4 SE	0.6 SSE	0.3 NW	0.6 E	7.8 SE	2.4 NW	1.5 SSE	0.4 ENE	0.3 SE	0.3 NW	1.5 SE	0.3 N	1.1 N	1 N	0.7 NNW	0.3 ESE	4.1 SSE	3.6 SSE	2.8 SW	3.7 SW	8.7 WSW	6.4 SSE	3.7 N	3.4 S	3.6 SSE	0.3 NW	1.2 NNE	
2時30分	1.2 SW	0.3 WNW	0.3 N	0.6 SE	1.3 ESE	0.3 NW	1.1 SSW	6.9 SE	2.2 NW	1 1.3 SSE	0.3 SSW	0.6 NW	1.9 SE	0.3 NNW	1.6 NW	0.7 N	0.3 NNE	0.5 SSE	1.2 SSE	4.3 SSE	3.7 SSE	2 SW	3.5 SW	9.5 SW	5.6 SSE	4.3 NNW	2 S	4.2 S	1.5 NNW	1.1 N	
2時40分	0.5 SSW	0.3 WNW	0.3 NE	0.7 SSE	1.4 SSW	0.9 N	1.5 SSW	5.3 E	2.3 NW	1.6 SE	0.7 ESE	1 NNW	0.9 SE	1.2 N	1.5 W	0.4 ENE	1.1 SSE	0.4 SSE	1.2 SSE	4.3 SSE	3.6 SSE	2.9 SSW	3.1 SW	7.8 SW	5 4.4 NNW	0.9 SSE	3.7 SSE	2.4 N	2.7 NNE	2.7 NNE	
2時50分	0.7 SSW	0.3 WNW	0.3 ESE	0.4 SE	1.4 NW	1.4 N	2.2 ESE	6.5 NW	2.1 NW	2.5 SE	0.3 NE	2.5 E	0.9 NNW	0.4 NNW	2.1 NNE	0.8 W	1 SSE	2.4 S	0.3 W	0.5 SSE	3.9 SSE	3.3 SSW	2.6 SSW	3.1 SW	8 SW	5.7 SSE	3.9 NNW	2.6 SSE	3.6 NNW	0.9 S	3.5 NNE
3時00分	1.1 S	0.3 WNW	1.1 WNW	0.3 SSE	0.3 NW	0.4 NE	1.5 SE	4.5 ESE	1.5 WNW	3.2 SE	0.6 ESE	1.5 NNW	0.8 S	0.3 NW	1.7 NW	1.1 S	0.5 SSW	2.5 SSW	0.3 WSW	0.3 SSE	3.1 SSE	3.1 SSW	3.8 SSW	2.6 SW	7.5 SW	5.8 SSE	4.2 NNW	4.2 SSE	3.3 SE	0.3 N	4 N
3時10分	1.7 S	0.3 WNW	0.7 NNW	0.3 SSE	0.3 W	1.8 ESE	0.7 S	5.8 SE	0.7 WNW	3.1 SE	0.3 NE	1.3 SSW	0.6 NW	0.8 SW	0.7 NNW	1.2 NE	0.6 NE	2 SSW	1.2 SSE	0.3 SE	3.1 SSE	2.7 SW	4.1 SSW	2.1 WSW	9 WSW	2.8 WSW	4.1 NNW	4.7 SSE	3.3 NNW	1.5 NW	4.4 NW
3時20分	2.2 SSE	0.3 WNW	0.3 NNW	0.3 ESE	0.4 W	2.3 SE	0.8 SSE	6.9 ESE	0.5 NNE	3.4 SE	0.3 N	0.6 W	0.3 WNW	1.1 SW	0.5 NNE	0.8 N	1 N	0.8 S	1 SE	0.3 SE	2.7 S	3 3.1 S	2.8 SSW	9.7 W	3.6 W	2.1 NNW	3.6 SSE	2.8 SSE	3.3 NW	3.4 NW	
3時30分	2.1 SE	0.3 WNW	0.3 NNW	0.3 ENE	0.3 W	1 SE	1.3 ESE	6.3 NNW	1.1 NNW	3.9 SE	0.4 NW	0.5 W	0.4 NW	1.6 S	0.6 NNW	0.5 NNW	1.9 NW	0.3 SW	0.7 N	0.3 SE	2.8 S	2.9 S	2 3.5 SW	5.3 SW	2 3.9 NNW	1.9 SSE	2.9 SSE	1.3 N	3.4 NNW	3.4 NNW	
3時40分	1.9 SE	0.3 WNW	0.6 NNW	0.3 ESE	0.5 WNW	0.5 SW	0.8 ESE	4.9 NNW	1.3 NNW	3.3 SE	0.6 W	0.6 NNW	1.9 NNE	0.9 SSE	0.3 NE	0.6 W	2.2 NW	0.3 WSW	0.8 SSE	2.5 SSE	2.9 SSE	2.1 SW	4.2 SW	5.2 SW	0.5 NNE	3.7 NNW	0.6 S	2.9 SSE	0.5 NNE	5.1 NNE	
3時50分	2.1 SSE	0.3 WNW	1.3 NW	0.4 NE	2.6 ESE	1 ESE	1.1 WNW	2.4 SE	0.8 WNW	3.5 SE	1.1 WNW	0.4 W	2.3 NNE	0.7 SE	0.3 NW	0.6 S	1.7 NW	0.7 SE	0.6 S	2.3 S	3.4 S	2.4 SSW	2.4 SSW	6 SW	0.3 SSW	3.4 NNW	2.5 SSE	3 0.4 NE	5.5 N	5.5 N	

上段：平均風速 (m/s) 下段：風向

表 40m高・2017年8月・10分値②

	1日	2日	3日	4日	5日	6日	7日	8日	9日	10日	11日	12日	13日	14日	15日	16日	17日	18日	19日	20日	21日	22日	23日	24日	25日	26日	27日	28日	29日	30日	31日
4時00分	0.8 SSE	0.3 WNW	0.3 NW	0.7 E	3.2 NNW	0.4 ESE	0.4 NW	2.1 SSE	0.3 WNW	3.2 SE	0.6 WNW	0.3 SE	1.2 N	1.3 SE	0.6 S	1 NW	1.4 NW	0.3 S	0.4 S	0.3 SSW	2.4 S	3 SE	4.4 SW	3.8 SW	6.3 SW	1.7 SSE	3.5 NNW	2.7 S	2.3 SE	0.3 SE	4.3 N
4時10分	1.7 S	0.3 NNW	0.6 NW	0.4 SE	1.5 NNW	0.3 ESE	1.3 NNW	3.6 ESE	0.3 WNW	2.4 SE	0.3 NW	0.3 NNE	1.3 N	1.3 SSE	0.3 S	0.6 S	0.6 NNW	1.7 SE	1.2 SSE	0.3 SSW	2.4 SSE	3.1 SE	2.9 WSW	2.6 SSW	7.2 SW	1.9 SSW	3.2 NNW	3 S	2.5 SSE	0.3 ENE	4.1 N
4時20分	2.1 SSE	0.4 NNW	1.4 NW	0.4 S	1.1 E	0.3 W	1.9 NNW	2.5 E	0.3 WNW	2.2 SSE	0.3 NE	0.3 NNE	1 N	1 SSE	0.3 ESE	0.7 SSE	1 SE	2.9 SE	1.9 SE	0.3 SSW	2.5 S	2.7 SE	2.2 WSW	2.7 SSW	6.9 SW	2.6 WNW	3.1 NNW	3.2 SSE	2.6 SE	0.7 N	4.5 NNW
4時30分	1.1 SE	0.4 NNW	1.3 NNW	0.3 SSW	1.4 ESE	0.3 W	0.6 NNW	2.1 ENE	0.6 N	2.3 SSE	0.5 E	0.6 NE	0.6 NNW	0.8 SE	0.3 NNE	0.7 NNW	1.7 NNE	1.9 SSW	0.6 SE	1 SSE	2.3 S	2.8 SE	2.6 WSW	3.4 SW	7.3 SW	2.4 WSW	3.3 NNW	3 SSE	2.5 N	0.8 NNW	4.3 NNW
4時40分	2 SE	0.6 NNW	0.7 WNW	0.3 SSW	1.6 SW	0.4 SW	0.3 NW	3.4 SE	0.3 N	2.7 SE	0.3 ESE	0.3 NNE	1 WNW	1.1 SE	0.3 N	1.9 NW	2.1 ENE	1.3 W	1.4 SE	0.6 SE	1.6 S	2.6 SE	2 WSW	4 SW	7.7 WSW	3.5 SW	2.8 NNW	2.2 SSE	2.5 SE	0.4 SE	3.7 NNE
4時50分	1.6 SE	0.6 N	0.3 WNW	0.3 SSW	1.1 SE	0.4 SSW	0.4 NW	3.7 ESE	0.5 NNW	2.8 SSE	0.3 SSE	0.8 NNW	1.6 WNW	1.1 SSE	0.4 N	1 WNW	0.6 N	0.6 SW	1.9 SE	1.2 SSE	1.2 SSE	2.9 S	2.7 WSW	3.6 SSW	9.5 SW	1.9 WSW	2.6 N	1.4 S	2.2 SW	0.4 SW	3.5 NNE
5時00分	2.2 SSE	1.3 NW	0.3 N	0.3 SSW	1.3 WSW	1.2 SE	1.1 E	2.6 WNW	0.5 NW	2.2 SSE	0.6 NE	0.8 NW	0.4 W	1.7 S	0.3 NNW	0.3 W	0.5 SSW	0.6 SSW	2.3 S	0.9 SE	1.4 S	2.5 S	2 SW	2.1 S	9.3 SW	2.7 N	2.4 SSE	2.5 SSE	2.1 NW	0.3 N	1 N
5時10分	1.6 S	1.8 WNW	0.3 NW	0.3 SSW	0.3 ENE	0.8 SE	1.7 SE	3.5 NW	0.5 WNW	1.5 SSE	1.5 NW	2 NW	0.4 W	2 S	0.3 NW	0.3 NE	0.4 SE	2.2 S	1.6 S	1.4 SE	1.8 S	2.1 S	1.9 WSW	1.8 S	7.4 SW	4.4 SE	2.4 N	2.7 SSE	1.8 SSE	0.3 NNW	0.3 ESE
5時20分	0.7 SE	0.4 NW	0.3 W	0.3 SSW	0.3 S	0.4 N	4.4 SSE	1.1 WSW	0.3 W	0.8 SSE	1.6 NNW	1.9 N	0.8 N	2.3 S	0.3 NW	0.4 NE	0.3 SE	3.5 SE	2 SSE	1.5 SE	2.1 SSE	2.3 S	2.8 W	3.3 SSW	5.4 SW	3.1 SSW	2.2 N	1.7 SSE	1.7 NNE	1 2.4 E	
5時30分	1.5 SSE	0.4 NW	1 WNW	0.3 S	0.3 WSW	0.4 NW	5.6 SSE	2.2 SE	0.3 W	1.4 SE	2 NW	0.6 N	0.8 NNE	1.8 S	0.3 NW	1.7 NNE	0.3 NNW	4.2 SE	3.5 SE	1.1 SW	2.5 S	2.5 S	1.6 W	1.9 S	4.7 SSW	3.9 SE	2.3 N	3.3 SSE	2.2 N	1.1 NW	3.7 NNW
5時40分	1.9 S	0.3 WNW	1.1 NW	0.3 NNE	0.8 SSE	0.3 NW	5.4 SSE	2 NNW	0.3 W	1.7 SE	0.6 NW	0.3 ENE	1.3 NW	1.6 S	0.3 NW	0.8 NW	0.3 NNW	4.4 SE	2.7 SSE	1.2 WNW	1.7 S	2 SSE	1.4 WSW	3 S	4 SSW	2.8 SSE	2.5 N	3.4 SE	3.2 NW	1.1 NNW	3.1 NNW
5時50分	0.8 SSE	0.3 SSE	0.4 NNW	0.4 NNW	0.7 SE	0.3 NW	5.5 SSE	0.9 S	0.3 W	1.9 SSE	0.4 E	1.5 WNW	1.5 WNW	1.1 SE	0.3 SE	0.6 WNW	0.3 NE	2.9 ESE	1.7 SW	0.4 NNW	0.6 SSE	2.8 SW	1.3 SSW	2.8 SSW	2.6 S	1.8 S	2.9 SE	5.2 SSW	3.4 N	1 NNW	3.8 NNW
6時00分	0.9 SSW	0.7 ESE	0.3 N	0.3 NNW	1.2 ESE	0.3 NW	2.9 S	3.6 ESE	0.3 SW	1.1 SSE	0.3 E	1.1 WNW	0.4 WNW	0.8 SE	0.6 E	0.6 NW	0.3 NNE	1.2 ESE	0.8 SW	0.3 NNE	1 SE	3.2 SE	0.9 SW	3.4 SW	3.2 SW	3.2 SW	3.1 N	4.6 SSE	3.2 NNW	0.3 NNW	2.5 NNW
6時10分	1.4 S	0.5 SE	0.4 NNW	0.9 SSE	0.6 ESE	0.3 NW	1.5 S	6.7 E	1.1 SW	1.6 SSE	0.3 E	0.4 NNW	0.4 NW	1 SE	1.4 N	0.4 N	0.5 NW	0.4 SE	0.5 WSW	0.3 N	0.8 SSE	2.9 S	0.9 WSW	4.3 SSW	4.1 SSW	4.1 SW	2.3 N	5.1 SSE	3.3 NNW	0.3 NNE	4 NE
6時20分	0.4 S	0.8 SSE	0.5 WSW	1.2 SE	0.7 ESE	0.5 NNE	2.7 S	6.2 SE	0.9 SW	1 S	0.3 E	1.3 NNW	0.4 WNW	1.6 SE	0.5 NNW	0.3 NNW	0.3 WNW	0.3 SE	0.3 SW	0.8 NW	0.4 SSE	2.5 S	2 SW	3.3 SW	4.1 S	2.1 N	1.9 N	3.9 SSE	3.4 SSE	0.7 ESE	3.7 ENE
6時30分	0.6 SSW	0.5 S	0.3 WSW	0.4 SE	0.8 E	0.4 SSW	3.2 WNW	2.6 WNW	1.7 S	1.6 S	0.3 N	1.4 NNW	0.4 WNW	1 SE	1 WNW	0.6 N	0.3 NNW	0.4 NNE	0.5 S	0.3 NW	0.7 SSE	2.4 S	2.7 S	2.1 S	5.1 S	1.6 S	1.4 N	1.3 SSE	3.3 SSE	1.8 NNW	3.5 NNW
6時40分	0.6 SSW	0.3 S	0.6 N	0.7 SSE	0.6 SE	0.5 SSW	3.4 WNW	1.6 WNW	3.2 SSE	2.4 S	0.3 NW	1 NNW	0.5 WNW	0.4 W	0.3 N	1.2 NNW	0.3 ENE	0.3 ESE	1.1 ESE	0.3 NE	1.7 SSE	3.3 S	3.3 SSW	3.8 S	2.3 S	1.8 N	1 SSW	3.1 SW	2.4 SSE	3 NNW	
6時50分	0.7 S	0.3 S	0.4 NW	0.9 S	0.4 SE	0.4 SSW	1.4 NE	3.1 SSE	2.9 S	1.7 S	0.3 W	0.8 NNW	0.7 WNW	0.6 NE	0.4 NNW	0.3 W	0.4 SE	1.9 ESE	0.3 NNE	0.6 S	2.9 S	2.8 S	1.8 SW	2.9 SSW	4.3 SW	1.6 N	1.1 SE	3.2 SSW	1.8 SE	2.9 WNW	
7時00分	0.6 SSW	0.4 SSW	0.4 WNW	0.7 S	0.3 SE	0.5 SSE	2.1 SSW	2.6 S	4 SE	1.9 SE	0.4 SSE	0.4 NNW	0.6 NNW	0.6 S	0.3 NNE	0.4 SSE	0.3 WSW	0.9 SSE	2.2 SE	0.3 NW	1.3 SSE	2.4 S	2.7 SW	2.7 S	4.5 S	3.2 SSW	1.4 N	3.4 SSE	3.1 SSW	0.3 N	1.3 N
7時10分	1.5 SSW	0.9 S	1.4 S	0.3 ESE	0.4 SSE	0.4 SE	3.9 S	1.7 WSW	3.5 SSE	2.2 SE	0.3 SSE	0.3 NW	0.3 W	1 SSE	0.3 NNW	0.3 N	0.4 ESE	1.4 SE	1.6 SE	0.3 NW	2.6 SSE	2.8 S	2.2 WSW	3.8 SSW	4.9 SSW	3.3 N	1.3 SSE	3.8 N	2 SW	0.3 NNW	
7時20分	1.7 S	0.6 SSW	1.6 SSE	0.6 SSW	1.1 W	4.4 S	1.8 NNW	3.8 S	1.2 S	1.2 SSE	0.3 SSE	0.7 NW	0.6 NW	0.7 SE	0.9 NW	0.5 WSW	0.5 ENE	1.7 SSW	0.9 SSE	0.3 NW	1.5 SSE	3.4 S	1.9 SW	1.5 SW	5.5 SW	2.6 N	1.7 SSE	3.8 N	2.8 SW	0.3 N	1.9 N
7時30分	1.1 SSW	0.6 S	1.4 S	0.7 SSE	0.9 ESE	0.6 NW	2.7 S	2.4 SSE	3.6 S	1.2 SSE	0.3 SE	0.7 NNW	0.4 N	1.1 SSE	0.8 WNW	0.6 E	1.4 S	0.4 WNW	0.4 SW	2.1 S	3.4 S	1.9 SSW	2.3 S	4.1 SW	4.5 SSW	1.4 SSW	1.4 NNE	3.6 SSE	1.5 SSE	0.6 SSE	1.1 NNW
7時40分	1.3 SSW	0.5 SW	0.5 W	0.7 SSW	0.6 ESE	0.4 NNW	3.3 SSW	1.6 SSE	4.1 S	1.1 SSE	0.3 E	0.4 NNW	0.4 NNE	1.8 S	0.6 NW	0.4 NNW	1.2 SSE	3.8 SW	1.9 S	0.4 SSW	0.7 S	3 S	2 S	2.4 S	3.7 SSW	5.3 SSW	2 N	2 SSE	2.4 SSE	1.5 NNW	0.7 NNW
7時50分	2 SW	1.1 SSW	1.4 W	0.6 WSW	0.6 SSE	0.7 NNE	2.4 SSE	2.1 S	3.8 S	0.8 S	0.3 S	0.4 WNW	1 WNW	1.1 S	0.5 NNW	0.4 NW	0.9 SW	3.2 ESE	1 NNW	1.1 SSE	1.4 S	2.8 S	2.2 SSW	2.4 SSW	2.8 SW	7.4 WNW	2.4 NNW	2.3 SSE	0.8 S	2.4 SE	0.4 N

上段：平均風速 (m/s) 下段：風向

表 40m高・2017年8月・10分値③

	1日	2日	3日	4日	5日	6日	7日	8日	9日	10日	11日	12日	13日	14日	15日	16日	17日	18日	19日	20日	21日	22日	23日	24日	25日	26日	27日	28日	29日	30日	31日
8時00分	1 SSW	1 SW	1.9 S	0.7 SW	0.8 NNE	0.5 N	2.1 WSW	1.5 NW	3.7 SSE	0.9 S	0.3 NNW	0.5 WNW	1 W	1.4 SW	0.4 WNW	0.9 N	0.5 SSW	3.7 SE	0.5 NE	1.2 S	1.9 S	3.5 SSW	1.9 SW	2.6 SSW	2.5 S	6 SW	2.6 NNW	3.4 SE	0.9 S	2.5 SE	0.6 W
8時10分	0.7 SSW	0.4 SSW	1.6 SSE	0.7 WSW	0.8 E	0.5 W	3.4 S	2.4 ENE	3.8 SE	0.9 S	0.4 NNW	0.6 W	0.6 WNW	1.4 SW	0.4 WNW	0.9 S	0.4 SW	3.3 ESE	0.3 NNW	0.8 SE	2.5 SSE	3.1 SSW	2.4 SW	2.6 SSE	3.1 S	7.5 SW	2.2 N	4.1 SE	1.5 S	2.1 S	0.3 SSW
8時20分	0.6 S	1.1 SW	1.9 S	0.6 SW	0.6 SSW	0.7 W	5.2 S	1.2 SW	4.4 S	1.8 SSE	0.4 NW	0.3 SW	0.6 WNW	1.1 SW	0.4 SW	0.8 SSE	0.3 SSE	1.9 SE	0.3 WNW	0.6 SSE	1 SSW	2.4 S	2.4 SW	2.2 SSW	2.1 S	7.2 SW	2 N	4.5 SE	3.4 SSW	1.5 SSE	0.6 SE
8時30分	0.8 SSW	0.6 WSW	1.8 SW	1.3 SSE	0.6 SSE	0.9 SW	5.7 S	3.3 SSE	4.7 S	2.4 SSE	0.3 WNW	0.3 S	0.4 NW	2.1 SW	0.3 SW	0.9 SSW	0.4 SW	1.3 SSW	0.3 W	0.9 SW	0.6 SW	2.5 SSW	3.5 SW	2.1 WSW	1.7 S	6.1 SW	0.9 NW	5.7 ESE	3.1 SW	0.8 SW	1.3 SE
8時40分	0.7 SSW	0.7 WSW	1.8 W	2.3 SSE	1 SSW	1.2 SSW	4.7 S	6.4 ESE	4.6 SSE	1.8 SSE	0.3 W	0.3 SE	0.9 NW	1.5 WSW	0.3 SW	1.1 WSW	0.4 NW	0.5 SW	0.3 WSW	1.2 SW	0.6 SSW	2.3 SSW	2.9 SSW	1.9 SW	2.9 S	6 SW	0.7 SW	5.6 ESE	3.9 SW	2.4 ESE	1.4 S
8時50分	0.6 SW	1.5 SW	1.4 W	1.3 SSW	1.3 SE	1.7 SSW	5.6 S	5.4 ESE	4.1 SSE	2.3 SW	0.3 SW	0.3 SE	0.9 W	1.1 SW	0.8 W	0.9 WNW	0.4 S	1.4 SSE	1.2 SE	0.9 SW	1.4 SSE	2.5 SE	4.2 SW	1.8 SW	3.2 SSW	6.7 SW	1 W	5.1 SE	3.7 SSW	2.1 WSW	0.9 WNW
9時00分	1 SW	1.4 SSW	1.8 SW	1.7 SSW	1.3 SSE	1.3 SW	8.9 SSE	6.3 ESE	4 SSE	2.5 SW	0.3 SSW	0.4 N	0.7 WNW	1.8 SW	1.4 WNW	0.6 NW	0.5 SSE	1.1 SSE	2.6 ESE	1.6 SW	2.4 SE	2 SE	2.6 SSW	3 SSW	2.9 SSW	7.3 SW	0.7 NW	3.7 SSE	4.5 SSW	1.6 WSW	1.3 NW
9時10分	0.4 SW	1.4 SW	1.1 SW	1.9 SW	1.4 SSE	1.3 W	7.5 SSE	7.5 ESE	4.2 SSE	1.7 SW	0.3 SSE	0.7 WNW	1.5 W	1.6 SW	2.2 WNW	0.4 NNW	0.5 SSW	0.9 S	3.3 SE	2 SW	1.4 SW	1.9 S	1.6 SSW	3.4 S	2.6 SSW	7.2 SW	0.8 SSW	3.7 SE	4.1 SW	0.8 SSW	0.6 NW
9時20分	0.4 NE	1.4 SW	1.7 WSW	0.7 WSW	1.8 WSW	1.5 W	5.9 SSE	9.5 ESE	3.7 SSE	1.8 SW	0.4 WSW	1.1 NW	1.4 WNW	0.8 SW	1.8 NW	0.4 W	0.4 SSE	1.2 S	3.7 SE	1.5 WSW	0.9 SSW	2.8 SSW	2.6 SSW	3.2 S	3.1 SSW	7.9 WSW	1.5 SW	4.9 SE	4.6 S	0.8 S	0.4 S
9時30分	0.5 SW	0.7 W	1.6 W	1.6 W	3.7 WNW	2.4 W	8.1 S	8 ESE	3.8 S	1.1 WSW	0.5 W	1 NW	1.4 W	0.9 SW	1.7 NW	0.5 W	1.2 SW	1.1 S	2 ESE	1.1 SSW	1.1 SSW	1.3 S	2.6 SSW	4.6 S	2.5 SSW	6.7 SW	1.9 WSW	3.7 SE	5.1 SE	0.8 ESE	0.6 S
9時40分	0.7 WNW	1.2 WSW	1.4 WSW	2.3 SW	4.1 NW	2.2 W	9.1 SSE	5.9 ESE	3.1 S	0.4 W	0.4 NW	1.1 NNW	1.7 SW	0.9 SW	1.4 NW	0.4 W	0.6 WNW	1.8 SSE	1.7 SSE	1.7 SW	1.2 SSW	3.1 S	3.5 SW	3.7 SSW	2.1 SW	6.1 SW	2.2 W	3 SE	4.5 SW	0.4 SSW	1 SW
9時50分	0.8 W	0.3 WSW	1.6 S	1.2 SW	2.9 ENE	1.6 WNW	6.6 SSE	4.8 ESE	3.5 SSW	1.2 SW	0.3 W	0.5 WNW	0.8 WNW	1.2 SSW	1.1 NNW	0.5 WNW	0.6 WSW	1.4 S	2.4 S	1.2 SW	1.9 S	2.2 S	4.5 SW	1.5 S	3.6 SSW	8.5 WSW	1.9 W	2.6 S	4.7 SW	0.5 SW	0.4 SSW
10時00分	1.1 W	0.4 WSW	2.6 SW	1.1 WSW	1.6 SE	1.8 WNW	5.9 SSE	5.6 E	2.7 S	1.2 WSW	0.3 WSW	0.3 WNW	1.2 WSW	1.2 S	1 NW	0.5 WSW	0.6 WNW	2.1 S	2.9 SW	1.9 S	2.4 SW	3.2 SW	4.2 SW	1.5 S	3.3 S	8.8 WSW	1.6 W	1.2 SSW	5.8 SW	1.1 WSW	0.3 SSE
10時10分	2.8 WNW	0.3 S	2.2 SSW	1 WSW	0.9 WNW	2.5 WNW	7.4 SSE	5.4 ESE	2.8 S	1 WSW	0.3 SW	0.3 W	1.1 WSW	1.4 SSE	1.8 W	1.1 WSW	0.4 WNW	1.8 S	1.3 NW	1.2 S	1.1 WSW	3 S	1.7 SSW	3.5 S	3.8 SSW	9.3 WSW	1.4 WSW	1.2 SSW	4.8 SW	0.4 SSE	0.3 S
10時20分	2.9 NW	0.5 SW	3.7 SSW	0.8 WNW	1.5 SSW	3.1 WNW	5.9 SSE	6.2 ESE	3.8 S	0.7 W	0.3 SW	0.4 W	0.6 SSW	2 SSE	1.5 WNW	0.6 SSW	0.4 WSW	1.4 S	2.4 ENE	1.3 SE	1 SSW	3.4 SSW	1.6 SW	3.6 SSW	2.8 SSW	8.1 WSW	1.7 WSW	1.2 SSW	5.4 ESE	1.7 SSE	0.3 N
10時30分	2.6 NNW	0.8 SSW	3.9 SSW	0.9 W	1.1 SW	2.6 W	7.9 SE	6.6 ESE	2.8 S	1.9 WSW	0.4 SW	0.5 NNW	0.7 SSE	2 SSW	0.9 W	0.6 WSW	0.7 WSW	2.1 SSE	0.8 NNW	1.6 SW	2.1 S	4.1 SW	2.6 SW	3.3 SSE	1.4 SSE	7.5 WSW	1.3 W	1.8 SSE	4.8 SE	1.2 SW	1.3 SW
10時40分	1.8 NW	0.8 SSE	3.6 SSW	1.4 SSW	1.1 S	2.7 WNW	8.5 SE	6.5 ESE	2.9 SSW	1.6 W	0.4 NW	1.1 ESE	0.5 SW	2.6 WSW	1.1 WSW	0.8 SW	0.7 WSW	1.4 SE	0.7 NW	2.3 SSW	2.1 SSW	4.2 SSW	3 SW	3.2 SSE	1.2 SSW	8.6 SW	0.7 WSW	2.3 SSE	4.5 SW	1.2 W	1.4 SW
10時50分	2.6 NW	1.1 SSE	3.4 SW	1.7 SSW	0.9 SSW	2 WNW	7.5 SE	5.4 ESE	2.6 S	1.9 W	0.4 WSW	1.7 WNW	1.4 SW	2.6 WSW	0.7 SSW	0.4 S	0.6 SSW	0.9 SE	0.3 NW	3.3 SW	1.1 SSW	3 SW	3 SW	3.1 S	2.2 SSW	10.3 SW	1.3 W	2.3 SE	5 SW	0.8 WNW	0.3 SW
11時00分	2.1 NW	0.8 SSE	3.4 SW	2.4 SW	2.2 S	2 SE	9.5 SE	4.6 ESE	2.6 W	2.1 W	1 WNW	1.7 WSW	1.8 WSW	2.5 SSW	0.7 WSW	0.6 SW	1.1 SSW	0.6 SSE	1.3 W	2.8 SW	1.8 SW	2.9 SW	3.6 SW	3.3 S	2.4 SSW	9.1 WSW	1.9 WNW	2.1 SSE	5.4 SSW	0.5 NE	1.3 NW
11時10分	1.5 NW	0.6 S	2.7 SW	2 W	1.7 WSW	2.7 WSW	7.4 SE	7 ESE	2.9 S	2 W	0.3 W	1.2 NW	2.1 SW	1.7 SSW	1.1 WSW	0.9 S	1.3 SSW	0.4 WNW	3.4 WNW	3.2 SSW	1.7 SSE	4.9 SW	4.5 SW	4.4 S	4.6 SW	9.3 SW	1.6 W	2.5 SSE	5 SSW	0.7 S	1.3 WNW
11時20分	1.7 NW	1.2 SSW	3.9 SW	2.3 W	1.3 SSW	2.4 W	7.5 SSE	6.9 ESE	2.4 S	2.1 WNW	0.3 W	0.5 WNW	1 SSW	2.2 SW	1.9 WNW	0.9 SW	1.2 SSW	0.5 SW	3.5 WNW	2.7 SSW	1.8 S	5.8 SW	5.2 S	3 SW	4.7 SW	9.7 WSW	2.6 W	2.1 SSW	4.1 SSW	0.4 SSW	0.3 NNE
11時30分	1.3 NW	1.4 SSW	3.6 SW	1.6 SSW	1.3 SSW	2.3 W	7.2 SSE	7.8 ESE	2.1 SSE	2.1 W	0.3 SW	0.6 NW	1 WNW	2.1 WNW	1.3 WNW	2.4 W	1.4 SSW	0.4 NNW	0.7 NNW	3 SW	1.6 SW	5.1 SSW	4.9 SW	2.7 S	4 SSW	10.3 SW	1.7 WSW	1.9 WSW	4.7 SW	0.8 W	0.3 SSW
11時40分	1.3 NW	2.1 SW	3.3 SW	1 WSW	1.5 SSW	2.4 SSW	8.2 SSE	7.4 ESE	1.6 SE	2.4 W	0.6 SSW	0.5 WNW	1.4 WNW	2.4 WNW	1.2 NW	2.3 W	2.7 SW	0.8 SW	0.6 NW	3 SW	1.7 SSW	4.8 SSW	5.2 SW	3.4 S	2.9 SSW	10.1 WSW	1.7 WSW	1.3 SSW	4.1 SSW	0.5 SW	0.3 SW
11時50分	2.8 WNW	1.5 SW	2.5 WSW	2 SSW	2.4 SW	2.4 W	8.1 SE	6.8 ESE	1.7 SSE	1.1 W	0.5 SW	0.3 N	1.9 W	2.2 W	1 WNW	1.2 S	2.5 SW	0.9 WSW	0.8 NE	3.4 SW	1.5 S	4.4 W	6.1 SW	2.9 SSW	3.7 SW	8.8 WSW	1.4 SW	1.5 SSE	5 SSW	0.5 SSW	0.5 S

上段：平均風速 (m/s) 下段：風向

表 40m高・2017年8月・10分値④

	1日	2日	3日	4日	5日	6日	7日	8日	9日	10日	11日	12日	13日	14日	15日	16日	17日	18日	19日	20日	21日	22日	23日	24日	25日	26日	27日	28日	29日	30日	31日
12時00分	2.6 NW	0.7 W	2.9 SW	2 SW	2.4 WSW	2.4 W	9.7 SE	5.7 ESE	1 S	1.9 W	0.3 SW	0.6 E	2.6 W	2.1 W	1.1 WNW	1.5 WSW	1.7 SW	0.9 SW	2.2 S	3.1 SSW	1.6 S	2.8 WSW	7.2 SW	3.1 S	3 SW	9.4 WSW	2.4 SW	1.8 SE	3.8 SSW	1 SSE	1 WSW
12時10分	3.5 NW	0.8 WNW	4 SW	2.1 SW	2.2 WSW	2.2 WSW	6.2 ESE	7.5 ESE	0.8 SSE	1.9 W	0.3 SE	0.5 S	2.4 W	2.5 WSW	0.8 W	0.8 E	1.9 SSW	0.8 SW	1.7 WSW	2.9 S	2.4 SSW	3.1 SSW	6 SW	3.9 SSE	3.1 SSW	8.6 WSW	1.8 W	1.8 S	4.1 SSW	1.9 SSE	2.1 NW
12時20分	3.8 WNW	1.2 WNW	3.5 SW	1.4 WSW	2.2 WSW	1.6 W	6.8 SE	7.6 ESE	1.2 SSE	2 WSW	0.5 SW	0.9 S	1.9 W	2.5 WNW	1.2 WSW	1 SSE	1.3 SW	0.9 SSW	1.6 SW	3.6 S	1.9 SSW	3.4 SSW	5.6 SW	3.9 S	3.7 SSW	9.5 WSW	1.3 NW	2 SW	5.3 SW	1 SSW	1 WNW
12時30分	4.6 NW	0.5 WNW	3.4 SW	1.6 W	2.6 W	1.6 W	6.4 SSE	8.4 ESE	2.4 SSE	2.6 WSW	0.5 WSW	1.1 WSW	2 W	2.3 NW	1.1 WSW	1.2 SSE	2.7 WSW	0.9 SSW	2.5 W	2.4 S	1.7 SSW	2.8 S	2.6 W	3.2 S	5.5 SW	8.7 WSW	1.9 W	1.8 SE	5.2 SW	1.3 W	0.5 SSW
12時40分	4 NNW	0.6 W	3.5 SW	2.3 WNW	2.9 WNW	1.7 W	6.8 SE	9.3 E	1.6 SSE	2.9 WSW	0.3 SSW	3.2 WNW	3.2 W	2.6 NW	1.3 W	1 S	3.6 SW	1.2 SSE	2.4 WNW	3 SW	1.9 SSW	3 SSW	1.3 W	3.9 SSW	5.7 WSW	9 WSW	1.5 WSW	1.8 SSE	5.3 SW	1.1 NW	2.1 W
12時50分	3.7 N	1.7 W	2.6 SW	1.9 W	2.7 W	2 WSW	8.2 SE	9.2 E	1.6 SSE	2.8 SW	0.3 SSE	3.3 WNW	2.7 W	2.5 NW	1.4 W	1.3 SSW	3.3 SW	2.3 S	0.8 NW	4.1 SW	2.3 SSW	4.4 S	2.5 WSW	3.9 SSW	6.4 SW	8.1 WSW	1.5 W	1.5 SSW	4.3 SW	1.6 W	1.6 WNW
13時00分	3.4 N	1.2 W	2.9 SSW	2.6 WNW	2.9 W	1.7 WSW	8.2 SE	11.3 E	2.2 SSE	1.7 WSW	0.5 SE	2.3 NW	1.7 NW	1.2 NW	1.3 WNW	0.8 W	2.1 WSW	2.4 SSE	1.2 NE	3.1 SSW	2.2 SSW	3.8 S	3.2 SW	3.6 S	6 SW	10.9 W	2 WSW	1.7 SSW	4.2 SSW	0.7 SW	1.2 NW
13時10分	4.1 NNW	1.2 WSW	3.1 W	2 W	2.7 W	1.1 WSW	8 SE	10.6 E	1.4 S	2.2 SW	0.7 SE	1.1 NNW	2.4 W	2.5 W	1.7 SW	0.7 WSW	2.9 SW	1.8 S	2.8 E	2.8 SSW	2.5 SSW	4.5 SSW	4.9 SSW	4.6 S	5.7 SSW	9 W	1.7 WSW	0.6 SSW	4.4 SSW	0.6 W	1.6 WNW
13時20分	3.8 NNW	0.9 SW	2.6 SSW	1.9 W	1.8 WSW	1.9 WSW	8.1 SE	10.6 ESE	2.1 SSE	2.3 SW	0.3 SSE	0.3 NNE	3.1 W	3 W	1.8 WSW	0.3 SSE	3.3 SSW	2.3 SSE	1.4 NNE	2.8 SSW	2.2 SSW	5.3 SSW	3.1 SSW	5 SSW	6.2 SSW	9.5 W	2.5 WSW	0.5 SSW	3.7 SSW	0.5 SW	3.4 WNW
13時30分	2.8 NNW	0.9 W	3.3 SSW	2.1 WSW	2.5 WSW	2.2 WNW	8.6 SE	13.6 E	2.1 SSE	1.8 SW	0.5 S	0.3 SSE	2.8 W	2.1 W	2.2 SW	1.4 W	3.6 SSW	2.3 SSW	4.2 NW	3.1 SW	2.2 SSW	4.6 SW	4.3 SW	5.2 SSW	5.7 SW	9.4 WSW	2 SSW	0.5 SSW	2.9 SSW	0.5 S	3.7 NW
13時40分	4.1 NNW	1.4 WSW	3.6 SSW	2.1 WSW	2.4 W	2.3 NW	8.2 SSE	13.4 ESE	2.1 SSW	2.6 SSW	0.9 SSE	0.4 WNW	2.6 WSW	3.1 WNW	1.6 WSW	2.3 W	3.1 S	2.2 SSW	2.1 WNW	3 SW	3 S	3.1 SW	4.7 SW	6.3 SSW	5.9 WSW	8.7 WSW	3.1 W	1.3 SSW	3.6 SSW	0.3 S	3.8 WNW
13時50分	2.6 NNW	2.6 W	3.5 SW	2.3 WSW	1.9 W	1.5 NW	7.8 SSE	15.7 E	1.7 SSW	1.6 SW	0.5 SW	0.3 SSW	1.6 SW	3.1 NW	2.2 WNW	1.6 WNW	2.5 S	2.1 SSW	1.7 W	3 SW	2 SSW	2.5 SSW	4.9 SSW	5 SSW	3.3 WSW	7.9 WSW	1.8 SW	1.3 SSW	2.6 SW	0.3 SE	3.3 WNW
14時00分	3.9 NW	2.3 WNW	2.8 SW	2.9 W	2.3 WSW	2.3 WNW	9.4 SSE	15.2 E	1.2 SSW	2.2 SW	0.5 WNW	0.8 SW	2.6 SW	2.6 WNW	2.4 W	1.1 SSW	2.5 SSW	2.5 SW	1 WSW	2.6 SSW	3.1 SW	3.5 SSW	3.5 SSW	5.5 SSW	3.9 SW	8.5 WSW	1 W	2 SSW	3 SW	0.3 SW	2.5 WNW
14時10分	3.3 NW	2.4 WNW	2.5 SW	2.6 WNW	2.3 WSW	3.1 NNW	9 SE	15.7 E	2.1 S	2.2 SW	0.4 NW	0.7 S	2.9 SW	2 WNW	2.1 W	5.1 ESE	2.8 SSW	2.6 SW	1.5 W	2.6 SSW	2.6 SW	4.1 SSW	3.6 SSW	5.4 S	5 SW	7.8 WSW	0.9 W	2.3 SSW	3.9 SSW	0.7 SW	2.5 NW
14時20分	3.4 NW	1.2 W	2.8 SW	1.5 WNW	2.4 WSW	1.9 NNW	7.9 SE	10.1 E	2.8 S	2.2 WSW	0.3 WNW	0.8 SW	3.3 SW	2.5 SW	2.3 WNW	5 SSE	2.7 SSW	3 WNW	0.8 SW	2.2 SSW	1.8 SSW	4.9 SW	3.2 S	5.4 SSW	5.1 SSW	8.7 WSW	1.4 NW	1.8 SW	2.9 SW	0.3 SSW	1.5 WNW
14時30分	3.1 NW	1.1 SW	2.2 SW	1.5 WSW	2.7 WSW	2.4 NW	8.1 SE	9.9 E	3.1 SW	2.9 SW	0.3 WNW	0.5 ESE	3 SW	3 W	2.4 NW	3.1 SW	2.5 SW	2.5 SW	0.8 NW	1.9 SSW	2.4 SSW	6 SSW	3.1 S	5.6 SSW	5.9 WSW	7.9 WSW	1 NW	2.4 S	2.5 SW	0.9 SW	0.9 W
14時40分	2.5 NW	2 SW	2.8 SW	2.3 W	2.1 W	1.5 NW	9.6 SE	10.7 E	3 SSW	1.7 SSW	0.3 NNE	0.7 W	2.1 SW	2.5 WNW	1.6 WNW	3 SSW	3.9 SW	1.8 SSW	2.2 SSW	1.6 SSW	3.3 SSW	5.3 SSW	3.4 SSW	8.6 SSW	6 WSW	9.1 W	1.4 SSE	2.4 SSW	2.6 SW	0.5 SW	2.3 WNW
14時50分	2.4 WNW	2.4 SW	2.3 WSW	2.8 WSW	1.6 WSW	2.6 NW	9.7 SE	11.1 E	2.1 SSW	1.9 SW	0.3 SE	1.1 WNW	2.5 SW	3.6 WNW	2.9 WNW	3 S	4.2 SW	1.4 SSW	1.3 SSW	1.8 SW	2.8 SSW	5.4 SSW	3.6 SSW	8.6 SW	5.3 SW	7.8 WSW	1.2 NNW	2.3 SSE	1.2 SSW	0.4 WSW	2.6 WNW
15時00分	2.2 W	2.1 WSW	2.2 SW	2.7 W	2 W	2.7 WNW	9.7 SE	7.5 ESE	2.8 SSW	1.4 SW	0.4 S	0.3 W	3.6 SW	3.2 WNW	2.8 W	2.5 WSW	3.1 SW	1.3 S	1 SW	1.3 SSW	2.7 SSW	5.1 SSW	3.2 SSW	8.4 SSW	5.7 WSW	7.8 WSW	1.7 W	1.8 SW	1.8 SW	0.4 SW	1.9 WNW
15時10分	1.9 WNW	2.2 SW	2.5 WSW	3 W	2.1 NW	3.2 W	8.3 SE	5.6 E	2.2 SSW	2 SW	0.3 SSW	0.3 NW	3.3 SSW	1.9 WNW	2.6 W	1.3 WSW	1.9 SSW	1.9 S	0.8 WSW	0.5 W	3 SSW	6.4 SW	2.5 SSW	8.4 SW	6.1 WSW	7.2 WSW	2.2 SW	1.5 S	2 SSW	0.3 SSE	1.1 NW
15時20分	2 WSW	2.9 SW	2.1 WSW	1.9 WNW	3 W	3.4 W	8.7 SE	3.7 SSE	2.8 SSW	2 WSW	0.4 SSW	0.3 NNE	3 SSW	2.9 WNW	2.6 W	2.3 W	1.6 S	2.5 SSE	0.3 SSW	1.5 SSW	3.3 WNW	6.2 SSW	2.8 SSW	7.9 SW	5.8 WSW	8.1 WSW	2.1 WSW	1.3 S	0.7 SSW	0.3 S	1.5 NW
15時30分	2.8 WNW	2.8 SW	2.5 WNW	2.2 W	3.2 WNW	2.6 WNW	8.1 SSE	3.7 WNW	2.6 SW	3 W	0.3 SW	0.3 WNW	3.1 SW	2.2 NW	2.3 W	0.7 SSE	3.2 S	2.8 SE	1.1 SSE	1.3 WNW	3.3 SSW	6.2 SSW	2.3 SSW	7.3 SW	4.8 SW	6.4 WSW	1.6 WSW	1.5 SSE	1.5 S	0.4 SE	1.6 WNW
15時40分	2.1 WNW	2.9 SW	0.9 NW	1 N	3.3 NNW	2.9 NW	6.7 SE	3.1 WNW	2 SW	2.8 W	0.3 SSW	0.6 W	2.8 SSW	2.3 NW	2 W	2.3 SSW	3.9 SSE	2.3 SE	1.8 SSE	1.9 WNW	2.9 SSW	6.4 SSW	3.2 SSW	8.1 SW	5.1 SW	6.7 WSW	2.1 W	1.1 SSE	2 S	0.6 W	2 WNW
15時50分	2.2 WNW	2.3 SSW	1.6 S	2 SSE	3 WNW	2.9 W	6.3 SE	3.4 WNW	1.4 SW	3.3 W	0.4 SSW	0.5 WNW	2.9 SSW	2.2 WSW	2.6 W	1 SW	3.6 SSE	2.3 SE	0.5 SSE	1.6 NW	2 SSW	5.5 SW	2.3 S	7.1 SW	5 WSW	6 WSW	1.7 SE	2 SSE	1.7 SSW	1.4 W	1.5 WNW

上段：平均風速 (m/s) 下段：風向

表 40m高・2017年8月・10分値⑤

	1日	2日	3日	4日	5日	6日	7日	8日	9日	10日	11日	12日	13日	14日	15日	16日	17日	18日	19日	20日	21日	22日	23日	24日	25日	26日	27日	28日	29日	30日	31日
16時00分	1.3 WNW	2.2 SSW	1.5 WSW	2.2 SSW	2.2 WNW	2.3 SW	6.5 ESE	3.2 NW	2.3 WSW	2.9 WNW	0.3 SW	0.4 WNW	2.9 SSW	3.3 W	2 W	0.4 WSW	3.1 SSE	1.9 SE	0.5 S	1.2 WNW	2.2 SW	6.8 SW	3.1 SSE	6.3 SW	2.8 WSW	7 SW	3 S	1.6 SE	2.6 SSE	0.6 SSE	1.6 WNW
16時10分	1.7 W	1.7 SSW	1.5 SW	2.5 WSW	3 W	2.9 SW	6.5 ESE	1.9 NW	1.9 SSE	3.2 WNW	0.4 S	0.5 WNW	2.8 SSW	2.4 WNW	2.6 WNW	0.3 SSW	1.7 SSE	1.1 SSW	0.4 W	1.5 NW	2 SW	6.8 SW	2.4 SSE	7 SW	2.3 WSW	7.3 SW	3.9 SE	1.4 SSE	2.8 SSE	1.1 SE	0.4 NW
16時20分	1.7 WNW	2.2 S	1.8 SW	1.8 WNW	3.3 WNW	3 SW	6.6 ESE	1.4 NNW	2.4 W	2.7 W	0.6 SSW	1 WNW	2.8 SSW	1.4 WNW	3.1 WNW	1.9 SW	0.9 NE	1.8 S	0.4 S	1.1 NW	1.5 SSW	8.2 SSE	1.2 SW	7.4 SW	4.3 WSW	6.4 SW	3.6 SE	1.4 ESE	2.2 S	1.4 S	0.3 WNW
16時30分	1.6 WNW	1.4 SSW	1 SW	1.3 W	3.6 W	2.8 SSW	6.9 ESE	1.8 ENE	1.9 W	2.8 WNW	0.4 SSW	0.3 NW	2.4 SSW	1.7 WSW	3.8 NW	0.8 NW	0.9 N	1.8 SSE	0.3 E	2.4 NW	1.3 S	6.5 SW	2.2 SSE	7.5 SW	5.4 WSW	5.8 SW	2.5 SSE	2.1 SE	1.7 S	1.1 SSW	0.4 WSW
16時40分	1.6 WNW	1.9 S	0.6 SW	0.6 WSW	3.6 W	1.9 S	6.5 ESE	1.4 NW	1.7 W	2.5 WNW	0.3 SSW	0.4 WNW	2 SSW	1.2 WSW	1.6 NW	0.6 NNW	0.3 ENE	1.3 S	0.4 SE	2.2 NW	2.1 S	4.1 SSE	2.4 SW	7.7 SW	3.8 W	6.4 SW	1.9 SSE	2 SSE	2.2 SW	0.6 SW	0.4 WSW
16時50分	1.9 NW	1.1 S	1 SW	0.4 SW	3.1 W	2 SSE	8 ESE	2.4 S	0.9 W	2.1 NW	0.4 SE	0.3 WNW	1.6 SSW	1.1 SW	0.9 NW	0.4 SE	0.3 ENE	2.7 SW	0.5 ENE	1.1 NW	2.5 SSW	4.3 SSE	2.6 S	7.1 SW	2.1 W	6.1 SW	0.9 S	1.8 SSE	2.8 SSE	0.7 SSW	0.3 SW
17時00分	1.8 NNW	0.4 SSE	1 SW	0.6 WSW	2.5 WSW	1.7 SSE	8.7 ESE	2.6 S	2.7 WSW	1 NW	0.8 NNE	0.4 WNW	1.8 SW	1.4 WSW	0.3 WNW	0.3 S	0.4 S	2.6 SW	1 N	0.9 NW	1.8 SSW	3.3 SSE	1.2 SSE	7 SW	1.7 WSW	6 SW	4.2 SSE	2.3 SSE	2.7 SSE	0.4 N	0.3 SW
17時10分	1.2 WNW	0.3 NE	0.6 SSW	0.5 W	2.5 WSW	0.7 SSE	8 ESE	4.4 S	3.9 SW	0.5 NW	1 NNW	0.3 NW	1.9 WSW	1.3 NW	0.7 NW	0.4 WSW	0.7 WSW	1.6 SW	1.4 N	0.8 NW	2.2 SSW	2.5 SSE	0.7 S	7.5 SW	3.1 SW	7.1 SW	4.3 SE	2.8 SSE	3.5 SSE	0.7 ESE	0.3 S
17時20分	2.7 NW	1.3 WSW	0.6 SW	0.5 WSW	2.4 SW	0.9 SSW	7.4 ESE	2.8 SSW	2.7 SW	0.5 NW	0.6 NW	0.7 WNW	2.1 SSW	1.4 WSW	0.9 NW	0.6 SSW	1.5 WNW	0.6 SSW	1.5 NNW	0.3 NNW	2 SSW	2.4 SE	1.9 S	8 SW	3.2 SW	7.6 SW	4.6 SE	3.5 SE	2.7 ESE	1.9 ESE	0.3 S
17時30分	1.3 NNW	0.5 NW	1 WSW	1 W	1.5 SW	1.2 S	8 ESE	1.8 W	2.1 SW	0.4 SW	0.3 W	0.6 WNW	1.4 S	1.6 WNW	0.6 WNW	0.3 SSW	1.1 WNW	0.4 S	1.6 NW	0.4 ENE	1.3 SSW	3 SSE	2.2 SSW	9.6 SW	2.3 SW	7.1 SW	4.4 SE	2.9 SSE	2.8 SSE	1.3 SE	0.3 S
17時40分	1.3 NNW	1.3 NNW	0.4 SW	0.3 WNW	0.8 SW	2 SSW	7.9 ESE	3.1 W	3.9 SW	0.4 SW	0.3 W	0.6 WNW	1.9 S	1.6 WNW	0.3 WNW	1 SE	1.8 WNW	1.3 SE	1.2 WNW	0.3 NNE	1.8 SSW	2.9 S	2.6 SW	9.4 SW	2.3 SW	7.5 SW	4.5 SE	1.9 SSE	4.5 SSE	0.3 SSE	0.3 SSW
17時50分	1.7 NNW	2.2 NNW	0.3 SW	0.3 NW	0.7 SSW	1.2 S	6.3 ESE	2.4 WNW	2.4 SW	0.3 SSW	0.3 W	0.6 WNW	1.2 S	2.2 WNW	0.3 SSW	0.6 SSW	2 WNW	1.9 ESE	0.3 WNW	1 WSW	1.6 S	5.8 SSW	2.3 SSW	9.5 SW	3 SSW	7.6 WSW	3.8 ESE	2.1 SSE	5.7 SW	1.2 S	0.3 SSW
18時00分	1.6 NNW	1.8 NNE	0.3 WSW	0.4 W	0.7 WSW	0.9 S	5.9 SE	3.2 NW	1.9 SW	0.6 SSE	0.4 SSW	1.1 NW	2 S	1.3 WNW	0.3 NNE	0.4 SW	1.7 WNW	1.8 ESE	0.4 W	0.4 WSW	2.1 SE	3.8 SSW	2.3 S	9.2 SW	1.3 S	6.5 WSW	4.3 SE	2.6 SSE	2.4 SSW	0.3 SSW	0.3 SSW
18時10分	0.4 NW	2 NNE	0.7 WNW	0.6 S	0.5 SE	0.8 SSE	7.7 ESE	3.1 WNW	1.6 SSW	0.5 SSE	0.5 ENE	1.3 NW	3 SSE	1.7 WSW	0.3 SSE	0.3 NNE	0.3 W	1.6 SE	1.1 W	0.4 SW	1.8 ESE	3.8 SW	1.8 SSE	9.2 SW	2.2 SSW	6.3 WSW	3.9 SE	3.5 SSE	2 SW	0.9 S	0.3 SSE
18時20分	0.3 NNW	1.1 NNW	0.4 NW	0.7 S	0.3 SE	0.3 SSE	7.9 SE	4.1 W	1.7 S	0.4 SSE	0.8 SSW	1.5 NW	1.9 SSW	1.4 SSW	0.4 ENE	0.4 ENE	0.3 W	1.3 SSE	0.5 WNW	0.3 SW	1.6 SE	4.6 SW	1.4 SE	8.6 SW	2 S	6.3 WSW	3.6 SE	3.8 SSE	3.2 SSW	1 SW	0.3 SSE
18時30分	0.3 NNW	1.7 NW	0.6 NNW	0.6 SW	1.2 SW	0.3 SSE	9.8 SE	2.9 WNW	2.1 SSW	1.5 SE	0.6 SW	1.2 NW	3.1 SW	0.4 SSE	0.7 NW	0.7 ENE	1.1 WSW	1.3 SE	0.4 NW	0.3 SW	1.4 SE	3 SSE	1.1 SE	10.8 SW	1.9 S	4.9 WSW	4.1 SE	3.6 SSE	0.3 WSW	0.3 SSE	0.3 SSE
18時40分	0.3 WNW	2.4 NW	1.2 N	0.4 WSW	1.1 SW	0.3 SSE	10.2 SSE	1.2 SSW	2.7 SW	0.8 SSE	0.3 SSW	0.3 NW	3.1 SSW	0.3 NNW	1.6 ENE	0.4 ENE	1.3 WNW	1.5 SE	0.5 WNW	0.3 SW	1.7 SSE	2.9 SSE	2.1 SSE	11.2 SW	2 SE	4.1 WSW	5 ESE	4.2 SE	3.4 SW	0.6 WSW	0.3 SSE
18時50分	0.5 SSW	2.1 NNW	0.8 N	0.8 SSE	0.6 SW	1.1 NE	13 ESE	2.7 W	1.7 SW	0.3 SSE	0.3 S	0.3 WNW	2.2 S	1.2 SSE	0.3 NNW	0.6 N	1.1 NW	1 SE	0.4 WNW	0.3 SW	2.3 SE	4.5 SW	1.3 SW	9.1 SW	1 S	4.6 W	5.7 ESE	3.5 SSE	2.5 SSW	1.4 SSW	0.6 S
19時00分	0.7 S	1.4 NNW	0.3 N	1.2 SSE	0.3 SW	1 NNW	12.1 ESE	1.9 WNW	1.6 SW	0.3 SSW	0.4 SSW	0.3 WNW	2.2 SSE	2.6 SSE	0.8 NNE	0.3 NNE	0.5 W	1.2 SE	0.4 NW	0.3 S	2.2 S	4 SW	2.5 S	9.2 SW	2.7 SE	4.3 WSW	5 ESE	3.1 SSE	2.1 SSW	2.5 SSE	0.3 SW
19時10分	0.6 S	0.4 NNW	0.3 N	0.6 S	0.4 WSW	0.3 NNW	8.3 ESE	1.7 WSW	2.2 SW	0.3 WNW	0.5 S	0.3 WNW	2.5 SSE	2 SE	2 NW	0.3 N	0.4 N	1.9 SE	1.1 SE	0.3 S	2.7 SSE	4.5 S	3.3 S	10.3 SW	1.8 SSE	4.5 WSW	4.1 ESE	3.8 SSE	2.5 SSW	2.6 SE	0.8 WSW
19時20分	0.3 S	0.4 NW	0.5 NW	0.3 SE	0.3 SSW	0.5 NNW	8.5 SE	2.1 SW	1.6 SW	0.6 NE	0.5 SSW	0.3 WNW	3.6 SSE	2.6 SSE	2.2 NNW	0.5 NNW	0.3 N	1.7 SE	4.1 S	0.4 ESE	2.4 SSE	4.3 SSW	2.6 S	9.7 SW	1.1 SW	4.1 WSW	4.4 ESE	4.2 SE	3.6 SW	2.4 SE	1.1 W
19時30分	0.3 S	1.5 WNW	0.3 W	0.5 ENE	0.6 S	0.5 N	8.7 SE	3.3 WSW	1.5 SW	0.4 N	0.3 S	0.3 WNW	5.1 SSE	2.7 N	2.4 NNW	0.6 NNW	0.4 N	1.9 SE	3.9 SW	0.5 NNE	2.5 SSE	3.3 SSE	2.5 SE	10.6 SW	1.2 W	4 WSW	5 ESE	4.1 SE	2.6 S	3.1 SE	1.2 W
19時40分	0.4 SSE	0.8 WNW	0.3 W	1.6 NNE	0.5 S	0.5 S	8.4 SE	1.5 WSW	0.5 SSW	0.7 N	0.3 ESE	0.3 WNW	5.5 SSE	2.3 SSE	1.6 NNW	0.3 NNW	0.3 SSE	1.8 SE	2 N	0.5 N	2.4 SSE	3.2 ESE	2.1 ESE	10.6 WSW	0.8 WSW	2.6 W	4 ESE	2.7 SSE	2.5 SSW	2.5 SSE	0.5 W
19時50分	1.4 SSE	1.1 NW	0.8 W	1.7 NNW	0.4 S	0.7 SSW	9.3 SSE	0.7 W	0.6 SW	0.8 NE	0.5 NNE	0.3 WNW	5.8 SSE	2.5 S	2.1 NW	0.3 SW	0.3 WSW	1.7 SE	1.5 SSE	0.3 N	2.3 SSE	3.9 S	0.9 SE	10.1 SW	1.4 W	2.2 W	4.5 ESE	3 SE	2.7 S	1.3 S	0.7 WNW

上段：平均風速 (m/s) 下段：風向

表 40m高・2017年8月・10分値⑥

	1日	2日	3日	4日	5日	6日	7日	8日	9日	10日	11日	12日	13日	14日	15日	16日	17日	18日	19日	20日	21日	22日	23日	24日	25日	26日	27日	28日	29日	30日	31日
20時00分	1.8 S	0.3 NW	0.9 W	0.4 NW	0.5 SSE	2.4 WSW	8.8 SE	1.4 WNW	0.4 SSW	0.3 NE	0.5 NNW	0.3 WNW	5.3 SE	2.6 S	2.7 NW	0.4 SE	0.4 WNW	1.5 SSE	0.8 SSE	0.3 N	2.2 SSE	3.8 S	0.7 SSE	10.2 SW	1.9 SW	3.2 WNW	2.5 E	3.4 SE	2.6 S	1.1 SW	1.3 WNW
20時10分	1.6 SSE	0.3 NW	0.6 W	0.3 ENE	0.3 SE	1.4 SSW	8.9 SE	0.9 WNW	0.9 SSW	0.3 SE	1 WNW	0.3 WNW	4.9 SE	2.7 S	2.6 NW	0.5 SSW	0.3 WSW	1 SSE	0.8 ENE	0.3 N	1.6 SSE	4 S	1.5 SE	9.1 SW	1.7 SSW	3 NW	2 ENE	2.6 SE	1.9 SSE	1.2 W	1.6 NW
20時20分	1.2 SSE	0.3 NW	0.3 SSW	0.3 ENE	0.3 WSW	1.4 SSE	9.9 SSE	1.2 NW	1.3 SW	0.3 SSW	0.3 WNW	0.5 SW	4.2 SE	2.6 S	1.7 NW	2.4 NW	0.5 W	1.5 SSE	2.9 SE	0.8 ENE	1.4 SE	3.9 S	2.2 SE	6.6 SSW	1.4 SSW	2.9 N	1.7 ENE	5.4 SE	2.8 SSE	1.2 NNE	1.2 WNW
20時30分	0.4 SSE	0.6 NW	0.3 SSW	0.3 ENE	0.3 W	2 SSE	10.5 SSE	1.1 WNW	1.6 SSW	0.3 SW	0.3 ENE	0.6 WSW	3.7 SE	2.3 SSE	0.9 NW	1.7 NNW	0.3 WNW	0.6 SSE	2.7 SSE	0.3 SE	1.7 SSE	3.8 SSW	2.4 SE	5.7 SW	1.2 S	3.8 N	1.4 ENE	6 SE	3.2 SSE	0.8 SE	1.2 NNW
20時40分	0.3 SSW	1.4 NNW	0.4 NNW	0.3 ENE	0.5 WNW	0.9 SW	9.6 SSE	1.6 WNW	1.8 S	0.3 N	0.3 ENE	0.3 WSW	3.2 SSE	2 NW	1.5 NW	1.3 NNW	0.5 E	0.5 SSE	2.8 SSE	0.4 SE	1.8 SE	4 SSW	1.9 SSE	4.4 SW	1.5 SW	4.7 N	1.8 ENE	5.6 SE	2.7 S	0.8 SSW	0.9 N
20時50分	0.3 SSW	1.8 NNW	0.4 WNW	0.3 ENE	0.3 WNW	0.4 W	8.6 NW	2.4 NW	1.9 SW	0.4 NE	1.5 ENE	0.3 WSW	3.5 SSE	1.2 S	1.2 NW	1.1 NW	0.4 ESE	1.2 SE	3.4 SSE	1.4 WSW	1.8 SE	3.8 SW	1.7 SSE	6.4 SW	2.4 SW	5.4 NNW	4.7 ESE	5.9 SE	2.6 SE	1.4 SE	0.4 SSE
21時00分	0.3 SSW	0.6 NNW	0.6 SW	0.3 E	0.3 WNW	1.2 WSW	9.3 SE	0.8 WNW	1.8 SW	0.4 E	1.4 ESE	0.3 SW	3.7 SSE	1.3 NW	1.6 NW	0.6 NNW	0.6 WSW	1.2 SSE	3 W	1.2 SE	1.3 SE	2.8 SSW	1.7 SSE	9 SW	1.4 SW	5.7 N	5.6 ESE	5.7 SE	2.1 SSE	1.4 ESE	0.4 WSW
21時10分	0.3 SSW	0.4 NW	0.5 SSW	0.3 ESE	0.3 WNW	1 W	8.8 SE	0.8 SSW	1.5 SSW	0.3 SE	1 SW	0.5 SE	2.6 SSE	2.1 S	1.5 NW	0.9 N	0.6 WNW	1.4 S	1.6 S	0.3 W	1 SE	3.1 S	1.8 S	8 SW	2 SW	5.2 N	5.4 SE	5.1 SE	2.6 S	1.8 SSE	1.1 NW
21時20分	0.4 W	1.1 NW	0.4 SW	0.3 ESE	0.5 NNE	0.6 WSW	7.9 SE	3.3 S	1 SSW	0.3 SE	0.9 SW	0.6 ESE	2.9 S	2 S	1.3 WNW	0.7 NE	1 WSW	1.2 S	2.5 S	0.3 SE	1.5 SE	3.9 S	2.2 S	8.2 SW	2.1 WSW	5.4 N	6.7 ESE	4.7 SE	2.3 SSE	1.6 S	0.8 NW
21時30分	0.3 W	1.4 NNW	0.5 SW	0.5 NNW	0.3 NNE	0.9 SW	8.2 SE	1.6 SSW	0.7 S	0.3 NW	1.2 W	0.5 ESE	3.4 SSE	2 N	0.3 N	0.3 ESE	1.3 WSW	1 S	2.4 SSW	0.5 SE	1.8 SSE	5.1 SSW	1.8 SSE	10.3 SW	2.5 SSW	5.3 N	6.1 SE	4.2 SE	1.7 S	2.3 SSW	1.3 N
21時40分	0.3 W	1.4 N	0.5 S	0.3 N	0.3 NNE	0.7 SE	7.5 SE	2.4 WSW	2 S	0.4 SW	0.6 W	0.3 ESE	3.3 SSE	1.9 S	0.4 E	0.3 E	0.5 W	1.3 SSE	1.6 SSW	0.5 S	2.3 SSE	3.5 S	0.7 SSE	8.5 SW	1.6 SSE	6.1 NNW	5.9 SE	2.9 SE	2.1 S	0.9 SW	1.5 NNW
21時50分	0.3 W	1.1 N	0.5 SSE	0.3 SSE	0.3 SSE	0.7 ESE	8.5 SE	3.4 WSW	1.8 S	0.3 SSE	0.4 NNW	0.3 ESE	2.3 SSE	1.3 S	1.3 S	0.3 SSE	1.3 ENE	1.4 S	1.1 SSW	1.3 SE	2.8 SE	4.1 SSW	0.4 SE	9.2 SW	0.8 S	5.5 NNW	5.7 SE	2.3 SSE	2.9 SSE	0.3 SW	0.4 ENE
22時00分	0.4 WNW	0.5 NNE	1.9 SE	0.3 SSE	0.3 WSW	2.1 SSW	8.2 SE	1.2 SE	1.3 SSE	0.3 SSE	1 E	0.3 ESE	2.6 S	1.5 SSE	1.8 WSW	1.1 NNW	0.7 N	1 S	0.4 S	1.4 S	2.7 SE	6.7 SSW	0.9 SSE	8.3 SW	1.7 SE	5.1 NNW	4.3 SE	2.4 S	2.8 S	0.6 SE	0.4 E
22時10分	0.3 NW	0.9 NW	3 SSE	0.3 SE	0.3 WSW	2.7 SSW	7.7 SE	1.3 WNW	1.1 S	0.3 NNE	2.3 SSE	0.4 SSE	3.5 S	0.4 ESE	1.4 WNW	1.6 NNW	1.2 SSW	1.6 SSE	0.3 SE	2.3 WSW	2.3 SE	6.4 SW	0.9 SSW	7.6 SW	2.5 SE	4.4 NNW	3 SE	2.7 S	3.6 S	1 SSE	0.3 SE
22時20分	0.3 WNW	1.7 NW	1.9 SSW	0.3 NNE	0.3 WSW	2.8 SSE	6.9 SE	2.1 WNW	1.7 SSE	0.3 S	1.8 WSW	0.6 S	3.4 SSE	0.3 ENE	0.4 WNW	1 NNW	1.4 SSW	1.6 SE	0.4 SE	2.3 SW	2.6 SW	6.2 SW	0.4 SW	6.9 SW	3.5 SE	5.1 NNW	0.8 SSW	3 SSE	3.7 SSE	2.3 W	0.8 ENE
22時30分	0.3 WSW	2.4 NW	2 SW	0.8 NW	0.7 WSW	3.9 SE	5.9 SE	2.9 WNW	2.3 SE	0.5 SW	0.9 NW	0.6 SSE	2.9 SSE	0.3 ENE	0.3 NW	0.3 NNW	0.7 WSW	2.2 SE	0.5 SSE	1.2 SSW	2.4 SW	5.7 SW	0.6 S	6.2 SSE	4.3 SSE	4.9 NNW	1.3 SSE	3.6 SSE	3.3 SSE	2.4 WNW	0.5 E
22時40分	0.3 WSW	1.5 NW	3.4 S	0.6 NW	0.3 WSW	3.6 SE	6.2 SE	3.2 W	2.9 SSE	0.4 SSW	0.4 NNW	0.5 SE	2.8 SSE	0.5 ESE	0.4 N	0.3 WSW	1.3 SSE	1.8 SSE	1.1 SE	1.6 SSE	2.8 SSE	5.7 SSW	0.5 S	7.9 SW	3.4 SE	4.9 NNW	1.9 SSE	3.8 S	1.9 NNE	0.9 ESE	0.3 ESE
22時50分	0.3 SW	1.7 NW	4 SSE	0.3 WNW	0.4 WSW	2.4 SE	5.8 SE	2.8 W	2.8 SSE	1.3 NW	0.4 E	0.6 SE	2.9 SSE	0.8 WNW	0.3 NW	0.6 NW	0.4 S	1.1 SE	2.5 SE	2.9 SE	5.3 SSW	1.2 SSE	7.1 SW	3.4 SE	4.9 NNW	2.7 SSE	4.2 SSE	1.6 SSE	0.9 NNE	0.3 SE	0.3 SE
23時00分	0.5 S	2.8 NW	3 S	0.3 WNW	0.4 SW	2.7 SSW	9.8 SE	1.2 WNW	3.1 SSE	1.4 ESE	0.4 ENE	0.7 SSE	1.6 SSW	0.5 WSW	0.3 NNW	0.9 NNW	1.4 NNE	1.2 S	0.6 SSE	2.4 SSE	3 SSE	5.6 SSW	0.7 SE	8.6 SW	2.4 SE	4.7 NNW	2.5 SSE	4.8 SE	1 SSW	1.1 WNW	0.3 WSW
23時10分	0.3 S	2.8 NW	3.1 S	0.3 WNW	0.3 SSW	3.6 SSW	7.6 SE	1.1 NW	2.8 SSE	1.2 NNW	0.5 S	2.1 SW	0.5 S	0.5 W	1 NNW	2.7 NNE	1 SSE	2.1 SSE	2.6 SE	3.7 SSE	4.2 SSW	0.8 SE	10.5 WSW	3 SE	4.8 NNW	2.4 SSE	5.1 SSE	0.6 S	0.9 WNW	0.3 WSW	0.3 WSW
23時20分	0.3 SE	2.4 NW	3.4 S	0.3 WNW	0.3 ENE	2.8 S	7.2 SE	0.5 NNE	1.6 SSW	0.5 WSW	0.6 NNW	0.7 SSW	2.1 S	0.3 SSE	0.9 NW	0.7 NW	1.8 NW	0.6 SSE	1.9 SSE	1.5 SSE	3.8 SSE	2 S	7.3 WSW	3.4 SE	5.3 NNW	3.5 SSE	3.3 SSE	0.4 SW	0.3 SSW	0.3 WSW	0.3 WSW
23時30分	0.3 E	1.7 NW	3.2 S	0.3 WNW	0.3 ENE	4.7 SE	6 ESE	0.6 NW	1.8 S	0.3 NNW	0.4 NNW	0.3 SSW	1.6 S	0.5 E	0.5 NW	1.3 NW	0.9 WSW	0.9 SSE	1.6 SSE	3.5 SSE	3.7 S	1.9 S	7.6 WSW	3.1 SE	5.4 NNW	6 SE	2.1 SE	1.1 W	0.3 SE	0.5 WSW	
23時40分	0.3 ESE	0.8 NW	3 S	0.3 WNW	0.4 ENE	4.1 SE	7.1 SE	1.7 W	2.1 S	0.4 SE	0.4 NNE	0.4 SW	1.9 SSW	1.3 SSE	0.8 NW	1.4 NW	0.7 SSW	1.7 SSE	2.2 SSW	4.3 SE	3.5 SSE	1.9 SSE	8.6 WSW	3.4 SE	5.1 NNW	6.1 SE	1.6 SE	2.8 NW	0.6 NNW	0.7 NNW	
23時50分	0.5 WSW	0.3 NNW	3.3 S	0.3 WNW	0.3 ENE	3.8 S	7.3 SE	0.5 SSE	1.4 SSE	0.7 SSW	0.5 N	0.4 SSW	2.5 SSW	1.3 SSE	2 WNW	0.9 NNW	1.6 SE	0.4 SSE	2 SSE	2.6 SSW	4.5 SE	3.6 S	1.5 SSE	9.7 WSW	3.9 SE	3.6 NNW	5.7 SE	1.7 S	3.3 NW	2.2 NW	2.2 NW

上段：平均風速 (m/s) 下段：風向

表 40m高・2017年9月・10分値①

0時00分	1.4 N	1.3 WNW	3 NNW	0.8 SW	1.4 SSE	5 SE	0.3 SSW	1.3 E	3 N	0.7 S	2.4 ESE	13.6 SE	4.1 S	6.5 SSW	5.2 WSW	1.9 N	1.6 NW	10.5 ESE	2.7 SW	4.3 SSW	9.7 WSW	0.8 SE	9.8 SE	0.4 S	3.2 SE	1.6 SSE	3.2 SSE	6.6 SSE	0.3 NNW	3.8 SW
0時10分	2.1 N	1.3 W	2.5 NNW	2 WSW	2.3 SSE	2.7 SSW	0.3 SSW	1.4 SE	3 NNW	1.1 SSW	2.1 SE	15.5 SE	3.9 S	5.8 SSW	4.3 WSW	1.7 N	1.7 NW	10.7 ESE	4.3 WSW	4.7 SSW	8.1 WSW	0.3 SSE	9.2 SE	0.8 SSE	2.4 SE	0.9 SE	4.1 SSE	6.5 SSE	0.3 W	3.1 SSW
0時20分	3.1 N	0.4 SSW	3.4 N	1.7 SW	2.1 SSE	3 SSW	0.3 NNW	0.7 SSW	2.4 N	0.8 WSW	1.7 SE	14.6 SE	3.1 S	7.6 SW	5.1 WSW	2.7 NNE	1.5 NW	13.6 SE	4.9 WSW	3.4 SSW	6.6 SW	0.6 SSW	9.6 SE	1.2 SE	2.4 SE	1.8 SE	4.9 SE	5.6 SE	0.3 S	2.4 S
0時30分	3.8 N	0.4 W	3.6 N	2.9 WSW	1.5 S	3.3 S	0.5 NE	0.3 E	2.8 NNE	0.3 W	1.3 SSE	13.2 SE	2.3 SE	5.7 SSW	4.1 W	3 NNE	2.3 NW	16.3 SE	2.4 SW	3 SSE	8.1 S	0.8 S	10.1 SE	1.3 SE	2.1 SSE	1.9 SE	4.9 SE	6.4 SSE	1.5 SSE	2.1 S
0時40分	3.2 N	0.7 NNW	3.4 N	1.7 WSW	1.4 S	3.8 SE	0.3 NE	0.5 NNE	3.6 NNE	0.3 W	1.4 SSE	13 SE	2.4 SE	6.1 SSW	4 WNW	3.3 NNE	1.6 NW	19.8 SE	0.9 S	2.2 WSW	8.7 SSE	1.1 SSE	11.8 SE	2.8 SE	2 SSE	1 SE	4.8 SE	5.4 SSE	1.9 SSE	2.5 SSW
0時50分	3.4 N	0.4 W	3.5 NNW	2.4 WSW	1 S	2.1 S	0.3 NNW	0.4 SW	3.7 N	0.4 SW	1.6 SE	12.3 SE	1.7 SW	5.4 SW	3.5 WNW	4.1 NNE	1.3 NW	19.1 SE	3.9 W	3.1 S	9.8 WSW	0.8 SE	9.4 SE	2.2 SSE	1.7 SSE	0.4 SSE	4.1 SE	4.9 SE	1.3 SE	2.2 SSW
1時00分	4.1 NNW	0.3 WSW	3.2 NNW	1.8 SW	1.3 S	3.4 S	0.3 N	0.3 SW	3 N	0.8 S	2.3 SE	12.5 SE	2.6 SW	4.8 SW	2.6 WNW	3.9 NNE	0.5 NW	17.4 SE	2.9 SW	3.3 SSW	8.4 WSW	0.4 SE	11.2 SSE	1.9 SSW	2.1 SSE	0.3 SE	4 SE	5.1 SSE	1.1 SSE	2.9 SSW
1時10分	3.8 NNW	0.3 WSW	3.3 NNW	1.2 WSW	0.8 S	3.3 S	0.3 NW	0.3 SW	3.7 N	1.4 SSE	2.2 SE	13.2 SE	1.9 SW	5.3 SW	3.1 NW	3.3 N	1.9 SSW	16.9 SE	3.9 SW	4.7 SSW	8.5 WSW	0.3 ESE	9.1 SSE	2.1 SW	1.7 SSE	0.4 SE	4.5 SE	5.1 SSE	1.3 S	2.9 SSW
1時20分	3.2 NW	0.5 NNE	4.5 N	1.4 WSW	0.5 SSE	3 S	1.1 NNW	0.4 S	3.7 N	1.3 S	2.8 SE	14.7 SE	1.6 SW	4 SSW	3.5 NW	3.1 NNW	2.3 SSE	16.6 SE	1.3 SSW	3.8 WSW	7.3 WSW	0.3 NNE	7.8 SSE	1.2 SSW	2 SSE	0.3 SE	3.9 SE	4.8 SSE	1.2 S	2.6 SSW
1時30分	2.2 NW	0.8 NW	4.6 N	0.7 WSW	0.3 SSE	3 S	1.8 N	0.4 SSE	3.8 N	0.9 S	2.5 SE	14.1 SE	2.2 SW	4.1 SSW	2.5 NW	1.9 NNW	2.6 SE	19 SE	2.6 SSE	3.6 SSW	6.6 SW	0.3 NNE	7.1 SSE	1.3 SE	2.1 SE	0.3 SE	3.2 SSE	4.6 SSE	0.9 SSE	2.1 S
1時40分	2.2 NNW	2.3 W	3.4 N	0.4 SW	0.3 SE	3 SSW	2.1 NNE	0.9 SSE	4.2 NNW	1.3 SE	2.7 SE	12.8 SE	1.1 WSW	4.4 SSW	1.7 WNW	0.7 NW	2.6 ESE	20.1 SE	2.6 S	4.1 SSW	7.4 SW	0.3 SE	6.6 SE	1.2 SE	2.3 SSE	0.3 SSW	2.6 SE	4.6 S	1.1 SE	1.8 S
1時50分	2.6 N	1.8 WSW	3 N	0.3 WSW	0.3 N	0.8 SSW	0.9 N	0.8 SW	4.6 NNW	0.5 SE	2.9 SE	10 SSE	0.3 W	3.4 SSW	2.2 W	1.4 NW	1.8 ESE	19 SE	2.4 SSW	3.6 SSW	7.4 SW	0.3 SSE	5.2 S	2.2 SSE	1.8 SSE	0.3 SE	2.3 SE	5.2 S	1.1 SE	2.9 S
2時00分	3.1 N	0.4 E	3.3 N	0.5 S	0.3 N	1.6 S	0.5 N	0.8 SE	4.7 NNW	0.9 SE	2.4 SE	10.8 SE	0.8 WSW	4.7 W	2.8 W	0.9 NNW	3.2 SSE	19.8 SE	1.5 SSW	2.6 SSW	8.1 WSW	0.3 SSE	5 SSE	3.8 S	2 SSE	0.3 SSW	1.9 SSE	4.6 SSE	1.4 SE	2.7 SSW
2時10分	3.5 N	0.3 E	3.1 N	1.3 SSE	0.3 SW	1.3 SW	0.5 N	1.2 S	4.2 N	0.8 SSE	2.4 SE	9.3 SSE	1.2 WSW	4.2 SSW	2.5 WNW	0.3 WNW	3.6 SSE	22.9 SE	1.3 SE	3.2 S	9 WSW	0.3 SSE	7.6 SE	2.8 SSE	2 SSE	0.3 SSW	1.8 SSE	5.2 SSE	0.5 SE	3.2 SSW
2時20分	3.6 NNW	0.4 NNE	3.2 NNE	1 SSE	0.3 SW	0.7 SW	0.3 N	1 SSW	4.4 N	1 SW	1.3 SE	12.5 SSE	2.2 W	3.8 SSW	4.7 WNW	0.3 NW	3.6 ESE	22.8 SE	2 SSE	2.5 SSE	8.6 WSW	0.4 SSE	8.5 SSE	2.6 SSE	1.5 SSE	0.3 SSW	0.5 SSE	4.7 SSE	0.8 SSE	2.8 S
2時30分	3.4 NW	0.8 N	2.8 N	0.8 SE	0.3 WNNW	0.6 SSE	0.3 N	1.1 SSW	4.6 N	0.3 WSW	1.4 SE	13.5 SE	2.1 W	4.3 SSW	4.5 WNW	0.3 NNW	2.4 ESE	24.4 SE	2.8 SSE	2.5 SSE	7.5 WSW	1.4 SSE	9.7 SE	2.6 SSE	1.7 SSE	0.3 SSW	0.7 SSE	5.3 SSE	1.5 SSE	3.2 SSE
2時40分	3.9 N	0.6 NW	2.7 SE	0.7 NNW	0.3 SSE	2.6 SSE	0.3 NNW	1.9 S	5.2 N	0.3 WSW	1.4 SSE	15.4 SE	2.4 WSW	3 WNW	4.8 NW	0.3 NW	2.4 SE	25.2 SE	5 SSW	1.4 SSE	5.8 WSW	2.4 SSE	10.3 SSE	1.9 SSE	1.4 SE	0.3 W	1 SSE	5.1 SSE	2.1 SE	3.6 SSW
2時50分	4.5 N	0.3 N	2.6 N	0.6 S	0.3 N	2.5 SSW	0.3 NW	1.2 SSW	5.1 N	0.3 S	1.6 S	17.3 SE	2.1 SW	3 SSW	4.1 NW	0.3 SW	1.9 SSE	25.8 SE	5.4 SW	1.3 SSW	4.6 WSW	3 SSE	7.9 SE	1.8 SW	1.3 SSE	0.3 NNW	0.9 S	5.8 SSE	1.8 SSE	3.5 SSW
3時00分	5.5 N	0.9 NW	2 N	0.4 SSE	1.1 N	1.2 SW	0.6 NNE	1 SSW	5.5 N	0.4 S	1.5 S	13.9 SE	0.9 WSW	2.9 SSW	4.2 NNW	0.3 S	2.1 SSE	27.3 SE	3.9 SW	3.1 WSW	4.2 WSW	3.6 SE	7.2 SE	0.8 SW	1 SSE	0.3 N	0.7 SSE	5.8 SSE	0.5 SSE	2.8 SSW
3時10分	5.2 N	0.5 WSW	2.1 NNW	1.5 S	1.7 N	0.3 NNE	0.6 NNE	1.2 SSW	5.4 N	0.5 WSW	2.4 SE	12.6 SSE	1.4 W	3.2 SW	4.8 NNW	0.3 SE	1.6 SSW	26.4 SE	2.3 SSW	4.3 SW	4.3 WSW	3.2 SE	7.5 SE	1.1 SSE	0.3 SSE	0.4 NW	0.8 SSE	5.6 SSE	0.9 SE	3.2 SSW
3時20分	5.5 N	0.3 SW	1.9 NNW	2.1 SSW	2.1 NNW	0.4 ENE	1.9 NW	0.7 SW	4.7 N	0.7 SSW	2.8 SE	13 SE	0.5 W	2.3 SSW	5.1 NW	0.3 SE	2.9 S	26 SE	2.7 S	5 SW	3.5 WSW	3 SE	6.1 SE	0.5 SW	0.3 SSE	0.3 W	2.2 SSE	5.2 SE	1.4 SE	2.4 SSW
3時30分	5.4 N	0.4 SW	1.8 N	0.5 SE	1.7 NNW	1.8 SE	1.6 NNW	0.3 SSW	4.4 N	2.5 SE	3.5 SE	14.8 SE	0.7 SW	2.1 S	4.7 NW	0.3 SE	1.2 SW	22.9 SE	2.4 S	3.8 SSW	2.1 WSW	2.7 SE	8 SSE	0.6 S	0.3 NW	0.3 SSE	2.6 SSE	5.3 SSE	0.8 SW	1.7 SSW
3時40分	4.4 N	0.3 W	1.4 NNW	0.6 SSE	1.2 NNW	4 SE	0.4 N	0.6 W	3.9 N	3.5 SE	3.9 SSE	11.8 SSE	0.3 SSW	1.6 W	2 SSW	0.3 SE	1.7 SSE	25.9 SE	2.6 SSW	4 SSW	2.4 SW	2 SE	7.6 SE	0.9 SW	0.4 N	1.3 SSW	3.6 SSE	5.5 SSE	1.3 S	0.9 SSW
3時50分	5 N	0.4 WNW	1.8 N	0.6 SSW	0.4 NNW	2.2 S	0.5 N	0.6 NNW	4.1 N	3.7 SE	3.6 SSE	11.6 SE	0.3 SSW	1.5 SSW	1.2 WSW	0.3 SE	2.9 S	24 SE	3.3 SSW	3.6 SSW	4.8 W	2 SSE	7.4 SE	0.7 SW	2 ESE	3.5 N	5.2 SSE	1.6 S	1.7 S	

上段：平均風速 (m/s) 下段：風向

表 40m高・2017年9月・10分値②

	1日	2日	3日	4日	5日	6日	7日	8日	9日	10日	11日	12日	13日	14日	15日	16日	17日	18日	19日	20日	21日	22日	23日	24日	25日	26日	27日	28日	29日	30日	31日
4時00分	5 N	0.3 WNW	1.8 N	1.7 SSW	0.3 NNW	1.1 S	0.4 NW	0.6 W	4.3 N	3.5 SSE	3.1 SSE	12.6 SE	0.3 SSW	3.6 SW	1.8 WSW	0.3 SE	1.8 SSW	24.6 SE	4.2 SW	3.7 SW	3.8 W	1.9 SSE	7.6 SE	0.3 WSW	0.4 SE	2 N	3.8 SSE	6 SSE	2.6 S	2.5 SSW	
4時10分	5.2 N	1.1 W	2 N	0.4 S	0.3 NNW	1.2 SE	1.3 NW	0.4 W	3.6 N	2.8 SSE	2.9 SE	12.3 SE	0.6 WSW	2.4 SW	2 W	0.3 SE	2.7 WNW	27.2 SE	1.8 S	3.8 SW	2.5 W	1.7 SSE	5.9 SE	0.3 SW	0.3 E	2.7 NNE	3.7 SSE	5.6 SSE	1.6 SSE	1.4 SSW	
4時20分	5.5 N	1.7 WSW	1.7 N	0.4 SE	0.3 NNW	2.6 SE	0.7 WNW	1.6 WNW	3.4 N	3.5 SE	3.5 SE	11.9 SE	0.4 WSW	1.9 S	2.6 WSW	0.7 E	3.7 NW	24.4 SE	1.8 S	2.4 SSW	1.7 W	1.5 SSE	3.1 SE	1 W	0.4 SSE	3.1 NNE	3.8 SSE	6.5 SSE	2.9 S	1.1 SSE	
4時30分	3.9 N	1.4 SSW	1.7 N	0.4 S	0.3 NW	2.3 S	0.6 NW	2 WNW	3 N	4.7 SE	3.3 SSE	10.3 SE	0.4 W	2 SSE	3.1 W	1.1 SE	5.1 WNW	23.8 SSE	2.1 S	2.4 SW	1 SW	1.1 SSE	3.1 S	1.1 W	1 SSE	3.5 N	3.1 SE	6.5 SSE	2.8 SE	2.4 SSW	
4時40分	4.3 NNE	0.4 S	2.6 N	1.3 SE	0.3 NW	1.8 S	0.4 N	2.1 NNW	2.9 N	4.5 SE	3.1 SSE	10.5 SSE	0.3 NW	1.5 S	2.7 WNW	0.6 SE	4.3 NW	19 SSE	1.9 S	2.6 SW	2.5 WSW	0.7 SSE	2.2 SE	0.7 SE	1.1 SE	2.1 N	2.9 SE	5.2 S	2.3 S	1.5 S	
4時50分	5.6 N	0.3 SSE	3.5 N	2.5 SE	0.3 NW	2.1 SSE	1.5 NW	2.2 NNW	2.8 NNE	3.5 SE	3.1 SSE	10.3 SSE	0.9 WSW	1.2 SSW	4 NW	0.9 SE	3.6 NW	18.2 SSE	1.7 SSE	3.1 SW	1.1 SW	0.6 SSE	3 ESE	2.2 NW	1.6 SSE	1.3 NNW	3.2 SSE	4.9 SE	1.5 SSE	2.8 S	
5時00分	4.6 N	0.3 SE	3.8 N	1.6 ESE	0.3 NW	3 S	0.4 NW	2.5 NNW	2.9 N	2.9 S	2.8 SSE	10.4 SSE	0.3 W	1.5 SSE	4.6 NW	1.9 SE	2.5 WNW	19.1 SSE	1.8 SE	2.4 SSW	3.5 WSW	1 SE	3.9 SSE	2.5 NNW	2.7 SSE	1.7 N	2.8 SSE	4.6 SE	1.2 S	1.6 S	
5時10分	4.8 N	0.4 NNW	4.9 N	1.2 ENE	0.5 NNE	4.3 SE	0.3 NW	3.3 NNW	3 N	2.8 SSE	2.6 SSE	10.4 SSE	0.4 WSW	1.8 SSE	5.7 NW	1.7 SSE	2.8 W	21.4 SE	1.7 SE	2.9 S	4.2 WSW	1.2 SE	4.1 SE	2.8 NNW	2.1 SSE	0.8 NW	3.3 SSE	3.6 SSE	0.9 SSW	2.2 SSW	
5時20分	5.4 N	0.4 N	4.8 NNW	0.8 ENE	1.3 SSE	2.8 SE	1 NW	3.2 NNW	2.5 N	2.7 SSE	2.9 SSE	9.4 SSE	0.4 SW	1.4 SSE	6.6 NNW	1.4 S	2.8 NW	19.1 SSE	2.2 SSE	2.6 SSW	4.7 WSW	1.5 SE	3.3 SSE	2.2 N	1.2 SE	0.4 WSW	3.5 SSE	2.8 SSE	1.3 SSE	3.2 SW	
5時30分	5.8 N	0.7 NNW	4.5 NNW	0.3 N	2 S	3.2 SE	1.3 NW	2.1 NW	2.6 N	3.1 SE	3.2 SE	8 SSE	0.3 SW	2 S	5.5 NW	1.3 S	1.3 WNW	18.7 SSE	2.9 SSE	2.7 SW	4.6 W	1.3 SSE	6.6 SE	1.9 N	0.4 SE	0.3 SW	3 SSE	2.6 SSE	0.9 SE	2.1 SSW	
5時40分	5.6 N	2 SW	4.8 N	0.5 WNW	1.2 SSW	3.7 SSE	0.9 NW	2.5 NW	2.5 N	3.3 SE	3.5 SSE	7.9 SSE	0.3 SW	1.5 SSW	4.1 NNW	0.7 S	3 SSW	19 S	3.4 S	1.9 SSW	4.5 W	1.9 SE	6.8 SE	1.8 NNW	0.4 SE	0.3 ESE	3.2 SSE	1.8 SE	1.9 ESE	1.7 S	
5時50分	4.2 N	1.1 SSE	4.9 N	0.5 SSW	1.1 S	2.5 SSE	0.5 E	3.7 NNW	3.1 N	2.6 SE	3.5 SSE	8.7 SSE	0.4 SSW	1.2 NW	4.8 SSW	1.2 SSE	0.9 SSE	11.5 SSW	2.8 S	1.8 SSW	5.4 W	2.2 SSE	7 SSE	1.7 N	1.6 SE	0.4 ESE	3.1 SSE	2.2 ESE	1.5 ESE	1.8 SSW	
6時00分	2.5 N	1.6 SSE	3.9 NNW	1.1 S	1 SSW	2.3 SSE	0.3 SSW	3.2 NNW	2.8 N	2.4 SSE	3.8 SE	7.8 SSE	1.1 S	2 SSE	5.6 NNW	1.1 SSE	2.6 WNW	13.5 SW	3.5 SSW	2.2 S	5.7 W	1.7 S	7 SSE	2 N	1.6 SE	0.3 ENE	2.8 SSE	2.2 S	2.4 ESE	3.5 SW	
6時10分	1.7 NNW	0.6 SW	3.8 NNW	1.7 SE	0.4 S	1 SSE	0.3 SE	2.9 NNW	2.3 N	3.1 SSE	3.5 SE	5.2 S	1.7 SSW	1.8 S	6.8 NNW	0.4 S	1.9 WNW	10.6 SW	2.5 S	2.3 SSW	6.5 W	2.1 SSE	5.7 SSE	0.9 NNE	1.3 SE	0.3 N	3.8 S	3.6 SSE	1.5 SSE	2.7 SW	
6時20分	1.9 NW	0.8 SSW	2.7 NNW	0.9 SSE	0.3 ESE	0.3 SSE	0.6 ESE	3.5 N	2.4 N	3.9 SE	3.6 SSE	6 SSE	2.1 SW	1.1 SSE	7.9 NW	0.3 S	1.4 NW	12.7 WSW	2.2 SSE	1.7 W	5.2 W	2.3 SSE	4.8 N	1.1 SSE	0.5 N	0.3 SSW	2.9 SSW	4.9 S	1.9 S	2.5 SW	
6時30分	0.7 NW	1.5 S	2 NNW	1 S	0.7 ENE	0.5 SW	0.3 N	3.2 NNW	2.4 N	4 SE	3.5 SE	7.2 SSE	1.8 SW	2.2 S	8.2 NW	0.9 WSW	2.5 W	10.7 WSW	3.4 SSE	3.1 SW	4.8 WNW	1.4 SSE	5.8 SSE	1.3 NNW	0.5 SSE	0.3 SSW	2.6 S	4.5 SSE	1.5 ESE	2 SW	
6時40分	0.4 NW	1.1 S	2.3 N	1.6 S	0.3 ESE	0.3 SW	0.6 W	3.5 NNW	1.9 NNE	3.5 S	3 SE	7 SSE	2.7 SW	1.4 NW	7.8 NW	0.3 WNW	1.8 WSW	9.5 SW	3 SSE	3.5 SW	4.5 NW	1.3 SSE	5.7 SSE	1.1 NW	1.2 SSE	0.3 N	1.6 S	4.5 S	1.6 S	2.4 SSW	
6時50分	0.4 NW	1.3 S	2.1 N	1.3 SSE	0.3 ESE	0.8 S	0.3 W	4.1 N	2.3 N	3.1 S	3.3 SE	6 S	1.9 SW	3.1 NW	7.8 NW	0.3 WNW	2.2 SSW	10.6 SW	3 SSE	2.8 SSW	3.9 WNW	1.6 SSE	5.7 SE	0.3 NW	2.4 SE	0.3 N	2.7 SSE	3.3 SSE	1.5 SSE	2.4 SSW	
7時00分	0.5 NW	1.4 ESE	1.4 N	1.4 S	0.6 S	2 SW	0.3 W	3.4 NNW	2 NNE	3.1 SSE	3.2 SE	5.5 SSE	3 SW	2.5 S	8.1 NW	0.3 WNW	3 WNW	12.9 SW	2.9 SSE	3.3 S	3.3 WNW	0.9 ESE	6.9 SSE	0.4 SW	2.5 SE	0.3 SE	3.5 SSE	3.8 S	2 S	3 S	
7時10分	0.7 NW	3.4 E	0.7 N	1.7 S	0.7 SSE	1.4 S	0.3 W	2.8 NW	1.6 NNE	3.8 SSE	4 SE	4.8 SSE	3 SW	3.5 NW	7.8 NW	0.3 WNW	1.8 WNW	11.4 SW	3.1 S	3.2 SSW	2.5 WNW	0.7 SSE	8.1 SSE	0.7 SSW	2.2 SE	0.4 SW	3.9 SE	5.8 SSE	2.2 SE	2.6 S	
7時20分	0.3 WNW	1.4 S	1.4 NNW	1.8 SSW	1.1 S	0.7 SE	0.3 WSW	2.5 NNW	1.1 N	2.9 SSE	4.5 SE	4.2 SSE	2.1 SW	3.2 SW	5.6 NW	0.3 W	3.1 W	13.4 SW	2.8 SSE	4.6 SSW	2.5 WNW	2.6 S	7.8 SSE	1.3 S	2.8 SE	0.3 SW	3.9 SSE	5.1 S	1.7 SE	3.2 SSW	
7時30分	0.5 WNW	2.5 S	1.2 NNW	1.8 SSW	0.5 SSW	0.9 E	0.3 SSW	3.5 NNW	0.6 N	2.5 SSE	4.5 SSE	5.1 SSE	2 SW	3 SW	6.4 NW	0.4 SW	2.5 W	12.1 SW	3.2 S	4.6 SW	2.1 W	3 SSW	8.1 SSE	1.4 SE	3.2 SE	0.4 SSW	4 S	2.4 SSW	1.1 SE	5 SSW	
7時40分	0.8 W	2.4 SSW	0.4 NW	1.3 SW	0.4 SSE	0.4 E	0.9 NNW	3.5 NNW	1.2 NNW	2 SSE	3.4 SSE	5.3 SSE	2 SSW	3.6 SSW	6.8 NW	0.6 SW	1.1 SW	9.7 SSW	2.9 SSW	4.5 SSW	1.9 W	3.7 S	6.3 SSE	0.7 SE	3.3 SSE	0.8 SSE	4.7 SSE	2.9 SE	2 SSE	3.6 SSW	
7時50分	1 WNW	0.5 S	0.3 WNW	0.9 S	0.4 SSE	0.6 E	0.4 ESE	3.7 NNW	1.4 N	2.4 S	3.2 S	4.7 S	1.9 SW	3.4 SSW	6 NW	1.1 SW	2.4 NW	11.4 SW	3 SSW	4.7 SW	0.9 W	4.2 SSE	4.2 SSE	1.1 SE	3 S	0.3 S	4.1 S	3.2 SSW	2.4 SSW	4.4 SSW	

上段：平均風速 (m/s) 下段：風向

表 40m高・2017年9月・10分値③

	1日	2日	3日	4日	5日	6日	7日	8日	9日	10日	11日	12日	13日	14日	15日	16日	17日	18日	19日	20日	21日	22日	23日	24日	25日	26日	27日	28日	29日	30日	31日
8時00分	0.7 WNW	0.3 W	0.7 WNW	0.6 SE	1 SSE	1.6 ESE	0.3 ESE	5.6 NNW	1.2 N	2.2 SSE	3.8 S	3.7 S	3.4 SW	3.1 SSW	4.9 NW	0.7 SSW	2 W	11.6 SW	3 SSW	3.7 SW	1.7 NW	4 SSE	2 SSW	1.5 SSE	3.2 SSE	0.4 SSW	4 SSE	0.9 SW	1.6 SSW	4.3 SSW	
8時10分	0.5 WNW	0.5 NE	1.4 WNW	1.3 SW	1.2 S	1.5 SE	0.3 NNW	5.3 NNW	0.4 WNW	2.1 S	3.7 S	4.7 SSE	4.2 WSW	3.3 S	4.8 NW	1.1 SSE	1.9 WNW	14.3 SW	3.7 SW	3.5 SSW	3 NNW	3.8 S	0.8 WSW	1.8 S	2.8 SSE	1.2 S	3.6 SSE	0.4 SW	2.3 SSW	4.4 SSW	
8時20分	1.3 WNW	1.8 NW	3.2 WNW	1 SW	1.5 S	1.6 SE	0.3 E	5.2 NW	0.6 SSE	3.2 SW	4.1 SSE	5.4 SSE	3.2 WSW	3.5 SSW	4.5 S	1 S	1.9 NNW	13.4 SW	4.3 SW	3.2 SSW	3.6 NNW	3.2 W	0.4 SSW	1.4 S	2.4 S	0.9 S	3.1 S	0.4 NNW	1.3 SSE	4.5 SSW	
8時30分	1 WNW	3 NW	3.2 WNW	1.7 SW	1.6 SSW	2.4 SE	0.3 N	5.4 NNW	0.8 SSW	1.4 SE	4 SE	6.5 SSE	2.5 WSW	3.8 SSW	3.8 NW	1 SSE	1.8 NNE	14 SW	4.4 SW	3.1 SSW	2.9 NNW	4.8 SSE	1.1 WSW	1.1 S	2.5 SSW	0.9 SW	3.2 S	1.3 NW	1.4 SSE	3.5 SSW	
8時40分	1 WNW	2.6 WNW	3.3 WNW	2.1 SW	1.7 WNW	3.1 ESE	0.3 SSW	5.7 NNW	1.1 SSW	2.3 SW	3.8 SE	5.7 SSE	3 WSW	5.2 SW	3 WNNW	1.2 SSW	2.4 NNW	13.7 SW	3.2 SW	1.3 SW	2.8 NNW	6.1 WSW	1.9 WSW	2.3 SW	2.7 SW	0.8 WSW	3.4 SSE	0.8 SSE	1.5 SSE	2.8 SSW	
8時50分	1.1 WNW	2.8 WNW	3.9 NW	2.1 S	1.6 WNW	2.7 ESE	0.3 SSW	4.8 NNW	1.9 NNW	2 SSE	4.1 SE	5.9 SSE	3.6 SW	4.2 SW	1.9 NW	1.7 SW	1.8 WNW	12.3 SW	3 SW	3.4 SW	1.8 NW	4.6 S	1.5 SW	2.5 SW	2 SSW	0.5 WSW	2.7 SSE	0.3 N	2.6 S	3.4 SW	
9時00分	0.4 WSW	2.3 WNW	4.4 WNW	2.9 S	1.1 NNE	2.5 SE	0.3 SSW	4.7 NNW	2.3 NW	2.4 S	3.3 SSE	6.6 SSE	4.1 SW	4.7 WSW	2.1 NW	1.7 WSW	1.7 WSW	10.7 SW	3.6 SW	5.1 SW	2.7 NNW	4.9 SSE	2.1 SW	1.2 S	2 SSW	0.9 WSW	2.9 S	0.4 NNW	2.3 S	4.3 SSW	
9時10分	1.2 W	2 NW	4.4 NW	2.7 SSE	1 NNW	0.6 ESE	0.3 SSW	5 NNW	2.3 NW	3.3 SSE	2.8 SSE	6 SSE	3.1 SW	4.1 SW	2.6 NW	2.1 WSW	1.2 WNW	11.3 SW	3.3 SW	5.3 SW	3.6 NNW	5.6 SSE	2.3 SW	2 SW	2.8 SW	0.4 NNE	2.7 NNW	1.2 SSW	2.5 S	3.8 SSW	
9時20分	0.4 WSW	2.4 NW	5.2 NW	2.6 S	1.5 WNW	0.6 N	0.3 WSW	4 NNW	3 WNW	3.6 SSW	2.8 SSE	6 SSE	3.3 SW	4.7 SW	3.5 NW	1.2 WSW	1.9 N	9.8 WSW	2.7 SW	3.8 SW	4 NW	5.3 SSE	2.2 SW	1.7 SW	2.9 SSW	1.1 SSW	2.6 NNW	0.5 NNW	2.8 S	5.4 SSW	
9時30分	0.7 WSW	1 NW	6 WNW	2.1 S	1.1 WNW	0.4 S	0.3 WNW	3 NW	2.6 WNW	3.4 S	0.9 S	6.1 S	3.8 WSW	4.6 WSW	4.9 NW	1.5 W	2.1 NNE	10.2 WSW	3.5 SSW	4 SW	5.5 NNW	4.3 S	3.4 SW	0.9 SW	3 SW	1.2 W	2.8 NNW	0.5 NNW	2.8 S	4 SW	
9時40分	1.2 W	0.4 S	6.1 WNW	2.9 SW	1.2 WSW	0.4 S	0.3 WSW	3.8 NW	3.2 WNW	2.3 S	2 SSW	6.3 S	4.7 WSW	5.2 NW	5.7 NW	1.8 W	2.5 NW	9.7 WSW	3 SSW	3.1 S	5.5 NNW	5 S	3.1 SW	1.3 W	2.9 SW	1.4 W	3.3 SSW	1.3 NW	2.9 SSW	5.5 SW	
9時50分	1.8 WNW	1.7 E	4.6 WNW	3.7 SSW	2.1 SSW	0.7 SSW	0.3 S	3.2 NW	2.6 WNW	2.8 SSW	1.8 S	6.1 SSE	5 W	7.6 NW	7.4 NW	2.4 WNW	1.7 NW	10.1 WSW	3.8 SSW	3.2 SW	5.3 NNW	6.4 SSE	2.4 SW	1.9 W	3.3 SW	1.2 WSW	2.8 SSW	1.7 WNW	2.6 SSW	4.8 SW	
10時00分	0.6 NW	1.4 NNE	4.7 WNW	3.3 SSW	1.8 SSW	1.3 W	1.2 S	3.8 NW	3.6 NW	2.2 SSW	1.7 SE	4.7 SSE	3.8 WSW	6.3 WSW	8 NW	2.6 W	2.1 N	9 WSW	3.1 SSW	3.8 SSW	5.1 NNW	4.8 SSE	1.8 SSW	2.1 SW	3.2 SW	1.8 WSW	3 SW	0.8 WNW	1.9 S	5 SW	
10時10分	1.6 WNW	2.4 NW	4.7 NW	3.3 SSW	1.6 SSW	0.9 SW	0.3 SSW	2.7 NNW	3.1 NW	2.5 S	1.7 S	4.7 SSE	3.9 SW	6.6 W	8 WNW	2.3 W	2 NW	10 WSW	4 SSW	3.6 SSW	5.5 NW	5 S	2.2 SW	2.7 WSW	2.6 SW	2.1 SW	3 SW	2.2 SSW	2 SSW	5.1 SSW	
10時20分	1 WNW	3.8 WSW	4.4 NW	2.7 SSW	1.9 SSW	0.3 WSW	0.4 NE	2.5 N	4.2 WNW	3.3 SSW	1.5 SW	4.6 SW	3.6 WSW	6.7 W	7 WNW	2.5 W	2.3 NW	8.8 SW	3.4 SSW	2.4 S	6.2 NW	5.8 SSE	2.8 SW	1.3 SW	2.8 SSW	1.9 SW	3.3 WNW	2.7 SSW	2.6 S	5.5 SSW	
10時30分	2.4 WNW	2.5 SW	5.5 WNW	2.8 SW	1.8 SSW	0.5 SW	1.1 WNW	4 NNW	4.2 WNW	4 SSW	1.6 S	5.2 S	5.3 WSW	6.2 NW	7.5 SSW	2.5 W	3.7 WNW	10.2 SW	3 S	2.8 W	7.8 NNW	6.8 SSE	2.3 SW	2.4 SW	3.4 SSW	1.9 SW	3.5 WNW	3.7 SSW	2.8 S	5.1 SSW	
10時40分	1.7 W	1.3 SW	4.8 NW	3.7 SW	1.9 SSW	0.4 ESE	1.1 NW	4.1 WNW	3.5 WNW	3.8 SSW	2.2 S	5.6 S	5.8 WSW	5.1 WSW	6.9 NW	2.4 W	3.9 NW	11.3 SW	3.6 SSW	2.7 S	7.8 WNW	7.5 SSE	1.5 SW	0.8 WSW	3 SSW	2.2 W	3.2 SW	3.6 SSW	2.2 SSW	5.6 SSW	
10時50分	2.2 WNW	0.9 SE	4.9 WNW	3.1 SW	1.9 SSW	2.8 ESE	1.4 WNW	3.6 NW	3.3 WNW	5.3 SSW	2.2 S	5.6 S	6.6 WSW	6.2 WSW	7.3 WNW	1.9 W	3.9 WNW	10.7 SW	3.7 S	2.9 SSE	7.4 WNW	7.9 SSE	1.1 WSW	2.2 WSW	3.6 SW	2.6 W	3.7 SW	4.5 NW	3.5 SSW	6.2 WSW	
11時00分	2.7 WNW	0.6 ESE	5.2 NW	2.7 SSW	2.5 SW	2.9 SE	1 W	3.6 NNW	2.4 NW	4.4 SSW	1.4 SSW	5.9 SSW	5.9 SW	6 W	8.4 WNW	2 W	3.9 WNW	10.2 WSW	2.7 SW	2.9 SSW	6.7 WNW	8.2 SE	0.8 SW	2.2 WSW	4.1 SW	2.6 W	6.5 SSW	2.8 SSW	6.1 SSW		
11時10分	2.1 WNW	0.6 SSE	5.1 WNW	2.5 SSW	3.5 SW	3 SSE	2.1 W	4 NW	1.8 W	5.3 SW	1.7 SSW	5.2 SSW	4.2 SSW	6.7 W	7.1 WNW	2.2 SW	2.7 NW	9.5 WSW	3.9 SW	2.1 S	7 NW	7.5 SSE	2.7 SSW	4.2 SW	3.5 SSW	2.7 W	1.8 SW	9.3 NW	2.7 SSW	6.2 WSW	
11時20分	1.9 WNW	1.1 E	7 WNW	3 SW	3.2 SW	4 SSE	2.4 SW	4.1 NW	2.5 WSW	5 SSW	1.7 SSW	3.6 SSE	5.5 SW	6.7 W	7.1 WNW	4.1 SSW	3.6 WNW	11.4 WSW	5.7 SW	2.2 SSE	7.3 NW	6.2 SSE	2.7 SSW	3.9 SW	3 SSW	2 W	8.4 SSW	2.8 NW	6.7 SSW		
11時30分	2.2 WNW	1.5 WSW	8.5 WNW	3.3 SW	3.8 SW	2.5 S	1.7 SSW	4.7 NW	2.5 W	5.8 S	2.9 S	3.8 S	6.2 SW	7.9 W	6.4 W	4.4 SSW	4.6 W	11.6 WSW	5 SW	2.5 SSE	7.8 NW	6.6 SSE	2.7 SW	3.3 SW	2.7 SSW	3.1 WSW	2.5 SSW	7.3 SSW	1.6 SSW	6.9 SSW	
11時40分	2.3 W	2.1 WSW	7.6 NW	3.5 SSW	3.3 SW	2.8 S	1.6 S	4.9 W	3 WNW	6.2 SSW	2.4 S	4.5 SSE	6.2 SW	8.9 W	8.3 WNW	3.2 SSE	4.1 NNW	10.3 WSW	4 SW	3.4 SSE	7.3 NW	7.1 SE	2.1 SW	2.9 SW	3 SSW	2.8 W	2.8 SSW	9.9 NW	2 SSW	5.5 SSW	
11時50分	2.8 W	2.5 WSW	6.6 NW	3.4 SW	3.3 SW	4.3 S	1.6 SW	4.6 WNW	3.1 WNW	4.8 WSW	2.6 SSE	4.7 SSE	5.9 SW	8.1 W	7.2 NW	3.6 SSE	3 WNW	10.3 WSW	5.1 SW	4.6 S	6.9 NW	6.1 SSE	1.6 SW	2.3 SW	2.4 SW	2.5 W	2.4 NW	9.8 SSW	3.7 SSW	7.3 SSW	

上段：平均風速 (m/s) 下段：風向

表 40m高・2017年9月・10分値④

	1日	2日	3日	4日	5日	6日	7日	8日	9日	10日	11日	12日	13日	14日	15日	16日	17日	18日	19日	20日	21日	22日	23日	24日	25日	26日	27日	28日	29日	30日	31日
12時00分	3.6 WNW	2.3 WSW	6.8 NW	2.8 SW	3.3 SW	6.1 S	0.6 SW	5 WNW	2.6 WNW	3.9 WSW	2.2 S	4.9 SSE	5.4 SW	8 W	7.3 WNW	5.7 SSE	2.2 NW	10.2 WSW	3.8 SW	5.7 SSE	7.7 NW	6.2 SSE	0.6 WNW	1.9 SW	3.3 SW	2.2 W	2.5 SSW	8.7 NW	1.2 SW	6.7 WSW	
12時10分	3.7 WNW	0.4 NNW	6.7 NW	2.4 SSW	3.5 SW	5.2 SSE	1.4 WNW	4.8 WNW	2.7 W	6.1 WSW	1.9 S	5.1 SSE	4.6 SW	7.3 WSW	7.8 WNW	6.3 SSE	4.3 WNW	12.2 WSW	4 SSW	5.3 S	7.4 NW	7.4 SSE	0.7 NW	0.5 SW	1.7 SSW	2.8 W	3.5 SW	9.9 NNW	2.5 WSW	9.2 SW	
12時20分	3.2 WNW	1.2 ENE	7.4 NW	2.8 SSW	3.1 SW	6.3 SSE	0.4 WSW	4.2 WNW	2.4 WNW	5.4 WSW	3.1 SSW	6 S	4 SW	7.7 W	9.1 NW	5.8 S	4 WNW	12.4 WSW	5 SSE	6.1 SSE	8.6 NW	7.7 SSE	2.1 SW	1.4 SSW	3.2 WSW	2.3 WNW	2.6 SSW	10.3 NW	1.9 SW	10.1 SW	
12時30分	2.8 NW	1.2 SSW	6.2 NW	2.7 SSW	3.1 SW	4.4 SSE	1.4 WNW	4.8 WNW	2.2 WNW	5.8 SW	3.5 SSW	5.3 SSE	4.7 SW	8.5 WSW	7.7 NW	6.3 S	4.1 NW	13 WSW	5.8 WSW	7.1 SSE	8.4 SE	8.1 SW	2.4 S	1.1 WSW	2.6 WSW	2.7 WSW	2.1 SSW	10.9 NNW	3.8 S	7.8 SW	
12時40分	3.2 WNW	2.9 W	6 NW	2.7 SW	2.9 SSW	2.9 SSE	2.6 W	4.5 WNW	2.3 WNW	6 SW	4.5 SSE	4.6 S	5.4 SW	7.5 W	5.6 NW	4.6 SSE	3.8 N	10.2 WSW	4.6 SW	6.2 S	7.5 SE	7.9 SE	3.4 SW	1 SW	1.8 SW	3.1 WSW	1.8 SSE	9.5 NNW	5 SW	6.8 WSW	
12時50分	3.8 W	2.4 W	7.3 NW	2.3 SSW	3.5 SSW	1.3 SSE	2.3 W	4.4 WNW	2 WNW	6.3 SW	5.4 SSE	4.6 S	6 WSW	8.3 WSW	6.1 NW	4.7 S	2.6 WNW	8.3 WSW	3.6 SW	5.4 NW	7.7 S	6.3 SE	2.8 SW	0.9 SW	2.8 SW	2.7 W	1.7 S	8.9 N	5.1 SW	8.3 SW	
13時00分	2.7 W	1.5 SW	8.8 WNW	2.4 SW	3.8 S	1.1 WSW	1.7 W	3.9 WNW	1.6 WSW	6.1 WSW	5.4 SSE	5.7 SSW	6.3 WSW	8.3 WNW	6.1 NW	4.9 SSE	2 W	8.3 WSW	4.3 SW	6.1 SSE	8.1 WNW	5.7 SE	2.7 SW	1 WSW	2.5 W	2 SSW	5.9 NNW	4.3 SW	10.4 WSW		
13時10分	3.2 WNW	0.5 SSW	8.3 NW	1.5 WSW	3.7 SSW	0.9 WSW	1.1 WSW	3.8 WNW	2.3 WNW	6.7 SW	6.3 SE	7 SSW	7.2 WSW	8.9 W	6.2 NNW	5 SSE	3.9 SW	8.2 WSW	4.2 WSW	5.4 SSE	6.2 NW	6.6 SSE	1.8 WSW	0.6 SW	2.8 WSW	1.4 WNW	2.1 SW	8.8 NW	5.3 SW	8.9 WSW	
13時20分	2.9 WNW	0.8 S	8.4 NW	2.6 SW	3.7 SSE	1.9 WNW	1.5 WNW	4.6 WNW	2 WNW	6.2 SW	5.7 SE	6.7 SW	7.3 WSW	8.5 W	5.6 NNW	5.8 SSE	3.3 WSW	8.2 WSW	3.6 SSW	6.2 SSE	6.9 NW	6.9 SSE	1.5 WSW	1.2 SW	1.9 SW	2 W	2.6 NNW	8.2 NNW	5.5 SW	8.7 WSW	
13時30分	2.9 NW	0.5 S	7.8 NW	3.1 SSW	3.5 SSW	2.5 S	2.5 W	5.6 NW	2.6 WNW	6.6 SW	6.5 SE	7.7 SW	7.7 W	8.3 W	5.9 NNW	4.9 SSE	2.3 WNW	9.1 WSW	5.4 SW	7 SE	7.7 NW	7.2 SE	1 WSW	1.1 WSW	3.4 W	1.5 WNW	2.7 SSW	7.9 NNW	4.6 SW	8.3 WSW	
13時40分	3.1 NW	0.3 SSW	6.9 NW	1.7 SSW	4 SSW	2.1 SSW	2.1 SW	5.8 NW	3.2 WNW	6.6 SW	7.6 SE	7.9 SW	8 W	8.9 W	5.2 NNW	3.9 S	2.3 N	8.6 WSW	5.5 WSW	6.2 SE	6.4 NW	7.3 SSE	1.8 WSW	1.9 SW	2.8 W	2 W	3 S	7.8 NNW	4.8 SW	9.7 W	
13時50分	2.2 WNW	1 WNW	4.3 NW	1 SSW	4.4 S	2.1 WSW	1.6 SW	6.3 NW	2.5 NW	5.2 W	7.8 SE	8.3 SW	7.6 W	7.4 W	5.2 NNW	4.9 SSW	3.1 N	11.2 WSW	5.3 WSW	7.2 SE	6.9 NW	7.4 SSE	1.4 W	1.8 SW	3.1 W	2 W	2.9 S	7.9 N	5.7 SW	7.5 W	
14時00分	2.5 WNW	0.8 NW	5.7 NW	1.6 S	3.5 S	0.9 WNW	2.4 SW	5.6 NW	2.6 WNW	4.2 W	8.3 SE	9.1 SW	7.8 W	8.4 WSW	5.6 NNW	4.9 SSE	4.4 WNW	11.4 WSW	5 WSW	7.5 SE	6.1 NW	5.8 SSE	0.7 SW	3.3 SW	3.1 W	1.9 W	3.3 SSE	7 N	6.5 SW	7.4 WSW	
14時10分	2.7 W	1.3 NW	6.2 NW	1 SW	3.9 SSW	0.3 NNE	2.9 W	6.2 NW	2.2 WNW	3.4 WSW	7.3 SE	10.6 SW	7.4 W	9.7 W	7.3 NNW	5.2 SSE	4.2 WNW	9.7 W	5 WSW	6.2 SE	6.2 NW	6.3 SE	0.4 SW	2.7 WSW	2.4 SSW	2.6 W	2.5 S	5.9 N	6.8 SW	9.6 W	
14時20分	2.9 WNW	2.4 NW	5.4 NW	0.6 SW	3.3 WSW	0.5 SSW	2.3 SSW	6.9 NW	2.8 W	3 W	5.2 SSE	7.6 SW	6.2 W	7.5 WSW	7.1 NNW	4.3 SSE	3.1 NW	9.8 WSW	5.4 WSW	6.4 SSE	6.8 NW	7.3 SSE	0.9 SW	1.2 W	3.1 W	1.7 W	1.6 S	7.2 N	6.8 SW	8.8 W	
14時30分	1.4 WNW	2 WNW	5.1 NW	1.2 WSW	5.3 SSE	0.3 NW	4.3 S	6.1 NW	1.7 W	2.7 W	4.8 SSE	8 SW	5.4 WSW	7.3 W	6.4 NNW	3.8 SSE	3.3 N	10.3 WSW	4.8 SSE	5.9 SSE	6.8 NW	6.7 SE	1.2 S	2 W	3.4 WSW	2.4 WSW	1 S	8 N	8.2 WSW	6 W	
14時40分	1.9 W	0.6 W	5.4 NW	0.8 WSW	4.2 SSE	0.3 NW	4.2 SSW	7.3 NW	2.8 WNW	2.9 W	6.1 SE	5 SW	6.1 W	7 W	5.9 NNW	5.7 SE	2.9 WSW	8.5 WSW	5.4 WSW	6.2 SSE	6.7 NW	8.1 SE	1.1 SW	1.2 W	2.6 W	2.9 SW	1.6 SSW	7.3 N	9.3 WSW	5.6 W	
14時50分	2.7 W	0.5 SSE	4.1 NW	1.5 SW	4.1 SSE	0.7 WNW	4.2 SSW	7.8 NW	2.1 WNW	3.8 WNW	7.4 SE	6.5 SSW	6.8 W	7.6 WSW	6.3 NNW	5.3 SE	2.7 WNW	8.6 WSW	5.8 WSW	5.1 SSE	6.5 NW	8 SE	0.6 SW	1.9 WNW	3.2 SW	1.5 SSW	0.9 SSW	5.3 NNW	9.5 WSW	5.1 W	
15時00分	2.1 W	0.9 SW	4.6 W	1.8 SSW	5.3 SSE	0.6 SW	3.4 W	7.8 NW	1.6 NW	2 WNW	8.3 SE	6.6 SW	6.6 WSW	6.3 W	7 NNW	4 SSE	2.2 NW	9.7 SW	5.3 WSW	6 SSE	6.7 NW	7.5 SE	1.9 SE	1.4 NW	2.1 WSW	1.9 W	1.1 SSW	4.1 NNW	8.2 WSW	6.7 W	
15時10分	1.5 SW	0.7 WSW	5.2 W	2 SSW	3.8 SSE	1.2 SSE	4 SSW	7.2 NW	1.5 WNW	3.3 WSW	9.7 SE	5.7 SW	5.5 WSW	5.1 W	6.5 NNW	4.8 SE	3.4 WNW	10.3 WSW	5.8 WSW	7 SSE	6.8 WNW	6.4 SE	1.3 SSW	1.5 NW	2.6 SW	1.8 WSW	1.1 S	3.3 NNW	6.1 WSW	7 WSW	
15時20分	1.6 S	1.1 NW	5.8 WSW	2.4 SW	3.6 SSE	1.3 S	6.2 SSE	7.6 NW	1.8 WNW	2.8 W	9.3 SE	6.4 SW	6.3 WSW	4.8 W	6.6 N	4.9 SE	3.5 N	9.6 WSW	5.4 WSW	6.7 SSE	6.3 WNW	7.4 SE	0.8 W	1.3 WNW	1.5 SW	1.3 W	1.7 S	2.5 NNW	5.6 WSW	5.6 WSW	
15時30分	1.9 S	4.4 NE	6 SW	2.5 SW	5.2 SSE	1.6 S	3.9 SSW	7.8 NW	1.3 W	1.8 WNW	9 SE	6.8 SW	5.9 WSW	5.7 W	7 N	4.7 SE	3.5 WNW	8.8 WSW	5.1 W	6.2 SSE	2.7 W	6.8 SE	0.3 NW	1.9 W	2.5 WSW	1.6 WNW	1.8 SSE	3.6 NNW	4.9 WSW	7.2 SW	
15時40分	1.2 SSW	1.5 NW	6.4 SW	2.6 SW	4.4 SSE	1.9 S	4.7 S	7.5 NW	2.1 WSW	2.2 W	8.8 SE	7 SW	5.2 WSW	7.5 W	6.1 NNW	4.8 ESE	4.1 W	8.9 WSW	5.2 W	5.4 S	2.8 WSW	7.8 SE	0.4 N	2.2 W	2.6 W	1.8 W	1.9 SSE	3.7 WSW	5.1 WSW	9.1 WSW	
15時50分	1.4 SSW	2.1 WNW	7.2 WSW	1.6 SSW	4.5 SSE	1.1 SW	3.9 S	6.3 NW	2.2 W	2.2 W	7.9 SSE	7 SW	6.4 WSW	6.2 WSW	6.3 NNW	3.5 SE	1.5 WNW	8.3 WSW	5.8 WSW	5.2 S	3.6 WSW	7.8 SE	0.4 NW	1.2 WNW	3.2 WSW	2.7 WNW	1.8 SSE	3.7 NNW	4.4 WSW	8.5 SW	

上段：平均風速 (m/s) 下段：風向

表 40m高・2017年9月・10分値⑤

	1日	2日	3日	4日	5日	6日	7日	8日	9日	10日	11日	12日	13日	14日	15日	16日	17日	18日	19日	20日	21日	22日	23日	24日	25日	26日	27日	28日	29日	30日	31日
16時00分	1.4 SW	2.5 W	6.9 WSW	1.7 SSW	4.6 SSE	0.5 SW	3 SSW	7.2 NW	1.9 WNW	2.8 W	6.8 SSE	6.6 SW	6.3 WSW	6.3 WSW	6.5 N	4.6 ESE	2 WNW	7.3 WSW	4.9 WSW	4.9 S	3.7 WSW	8 SE	0.3 NNW	1 W	2.5 WSW	2.3 W	1.9 SSE	2.8 NNW	5.2 WSW	7.7 SW	
16時10分	0.9 S	2.9 WNW	5.2 W	2.1 SW	4 SE	0.3 W	4 S	7.3 NW	2 WSW	3.3 WNW	7.2 SSE	6.9 SW	5.7 WSW	5.8 WSW	7.9 N	5.9 ESE	3.3 WNW	7.2 WSW	4.8 WSW	4.3 S	9.2 SE	0.3 NNW	0.6 SW	1.9 WSW	1.7 W	1.8 SSE	3.3 NNW	5.1 W	6.8 SW		
16時20分	0.5 S	2.7 W	3.4 WNW	2.2 SSW	5 SE	0.3 W	2.1 SSW	7.2 NW	2.1 W	2.3 WNW	6.5 SSE	7.1 W	4.7 WSW	5.8 WSW	8.5 NNW	4.8 ESE	3 W	7.4 WSW	5.6 WSW	3.6 S	3.8 SE	7.8 SE	0.3 NNW	0.9 W	1.9 WSW	1.3 NW	1.6 SE	3.8 N	5.1 WSW	6.4 SW	
16時30分	0.4 SSW	2.3 WNW	3.5 NW	1.7 SW	4.7 SE	0.3 NNE	3.7 SSW	6.8 NW	1.5 W	1.4 WNW	7.7 SSE	5.9 SW	6.4 W	6 WSW	8.3 NNW	4.1 ESE	1 WNW	7.3 WSW	5.4 WSW	3.9 S	3.7 W	8.2 SE	0.3 SE	0.5 W	2.9 WSW	1 NW	1.1 SSE	3.3 W	4.8 WSW	8.5 WSW	
16時40分	0.8 WSW	2.9 WNW	4.8 WNW	1.5 SSW	4.7 SE	0.3 NE	3 SSW	7.2 NW	1.5 W	0.6 WSW	6.6 SSE	4.6 SW	6.5 WSW	8.3 NNW	3.9 ESE	3.1 NNE	5.6 WSW	6.2 WSW	3.6 S	3.8 SE	8.1 SE	0.3 SW	1.3 W	3 SW	0.5 NW	1.5 S	3.3 N	5.7 W	5.5 WSW		
16時50分	2 SW	2.6 WNW	4.8 WNW	1.3 SSW	4.8 SE	0.7 ENE	2.2 SSW	6.2 NW	1.7 WSW	0.4 SSW	7 SSE	4.8 SW	6 WSW	7 WSW	7.9 NNW	2.2 E	6.6 E	5.9 WSW	5.8 WSW	3.2 SW	2 W	8.5 SE	1.1 SSE	1 W	3 SW	0.3 NW	1.3 S	2.8 N	6.9 WSW	5.1 WSW	
17時00分	1.4 SW	2 WNW	4.9 WNW	1.4 S	5.2 SE	0.3 NE	2.6 S	5.5 NW	1.7 SW	0.4 W	6.9 SSE	5 SW	5.3 WSW	6.7 SW	7.9 NNW	1.9 NNW	4.9 ENE	5.6 WSW	5.6 WSW	3.4 SW	2.9 WNW	8.8 SE	0.4 SSE	0.8 WNW	3 SW	0.4 NW	1 S	2.7 N	7.6 SW	4.4 SW	
17時10分	0.8 S	1.9 NW	4.6 NW	1.4 S	4.6 SE	0.6 NW	3.5 SSW	5.7 NW	1.5 SW	0.5 SW	7.4 SE	5.6 SSW	5.9 WSW	7.2 SW	6 NNW	1 W	1.8 SSW	5.5 WSW	5.1 WSW	6.1 W	4 NW	8.1 SE	0.3 SSE	1.4 WNW	2.9 WSW	1.1 SSE	1.2 S	4.7 NW	7.3 SW	5 SW	
17時20分	0.3 S	1.9 WNW	4.9 NW	1 S	5.1 SE	0.3 NW	2.5 SSE	5.8 NW	0.5 SW	0.5 SW	8.4 SE	5.3 SSW	5 WSW	6.5 SW	5.2 NNW	1.9 WSW	0.8 SW	5.6 WSW	4.4 WSW	11.7 NNW	5.1 NNW	9.6 SE	1 SSE	0.5 WNW	2.7 WSW	1.1 S	1.5 SSW	5.2 W	5 SW		
17時30分	0.3 S	2.8 NW	4.4 NW	1.2 SSE	4.8 SE	0.6 NW	3.3 SSE	5.9 NW	0.6 SW	0.4 SW	8.8 SE	7.6 SW	5.3 W	6.6 WSW	5.3 NNW	2.1 WSW	2.5 W	5.9 SW	5.6 W	8 NW	4.5 NW	7.8 SE	1.4 SE	0.3 WNW	1.3 WSW	0.5 WSW	2 NW	3.1 NW	3.5 SSW	5.1 SW	
17時40分	0.3 ENE	2.8 NW	3.5 WNW	1.5 S	4.1 SE	0.5 NW	3.7 SSE	5.3 NW	1.2 SW	1.5 S	8.5 SE	6.6 SW	6.8 WSW	6.7 SW	4.8 NNW	1.1 WSW	3.1 WNW	6.3 SW	6.2 W	9 SW	2.3 NNW	7.7 SE	1.8 SSE	0.3 WNW	1.2 SSW	1 NE	1.9 S	3.6 WNW	3.2 SSW	4.6 SW	
17時50分	0.3 NNE	2.2 NW	3.1 WNW	1.9 S	4.4 SE	0.9 WNW	2.8 S	4.8 NW	1 WSW	1.6 SSE	8.4 SE	5.9 SW	5.6 WSW	5.8 WSW	6.5 NNW	4.2 SE	2.9 WNW	6.1 SW	5.2 WSW	8.6 SW	0.3 NE	7.4 SE	1.4 S	0.6 NW	0.8 S	1.9 ESE	2.4 SSW	4.1 WNW	2.8 SW	5 SW	
18時00分	0.3 NNE	1.9 NW	2.3 WNW	2 S	4.3 SE	1.1 WNW	2.1 S	5 NW	0.3 SW	2.6 SE	8.6 SE	5.5 SW	5.9 WSW	5.5 SW	5.3 NNW	5.4 ESE	3.7 WNW	6.5 SW	5.4 W	7.9 SW	1 NW	8.5 SE	0.8 S	0.7 SE	0.6 S	2.6 SE	1.7 SW	4.5 WNW	2.6 SW	3.8 SW	
18時10分	0.4 WNW	1.6 NW	4.3 NW	2.2 SSW	4.2 SE	1 NW	1.9 S	5.2 NNW	0.8 SE	1.7 SSE	8.7 SSE	4.8 SW	5.9 WSW	5.8 SW	5.8 NNW	5.6 ESE	3.1 WNW	6.8 SW	4.6 WSW	6.2 SW	2.1 NW	9.7 SE	0.4 SW	1.8 SSE	0.3 S	2.5 SSE	1.5 SW	5.4 WNW	1.3 SW	3.7 SW	
18時20分	0.4 WNW	1.3 NNW	4.9 NNW	0.7 S	5.1 SE	0.5 WNW	2 S	5.2 NNW	2 SE	1 SSE	8.8 SE	4.6 SW	4.9 WSW	7.3 SW	6.5 NNW	6.8 ESE	4.2 W	7.6 WSW	3 WSW	6.1 SW	2 NW	9.2 SE	0.8 SSW	2.1 S	0.8 SSE	2.7 NE	2.4 NW	6.2 SSW	2 SSW	2.6 SW	
18時30分	0.3 WNW	0.4 N	5.1 NNW	0.4 SSW	4.5 SE	0.4 WNW	2.5 S	5.8 NNW	1.9 SE	1.6 SE	7.5 SE	2.5 SW	3.9 WSW	6 SW	5 NNW	7.6 ESE	1.8 WSW	6.7 WSW	1.3 WSW	7.9 NW	1.7 SW	9.6 SE	1 SE	2.6 SSE	1.5 SSE	2.2 S	2.2 N	5.4 NW	3.3 SSW	2.2 SW	
18時40分	0.3 WNW	0.7 NNE	4.9 NW	0.8 SE	5.2 SE	0.3 WNW	5.6 NNW	5.8 SE	2.4 SE	1.2 S	8.9 SE	3.1 SW	3.7 WSW	5.6 NNW	4.2 ESE	7.6 WNW	2.8 WSW	5.8 WSW	2.7 WSW	8.4 NNW	0.6 SE	9 SE	0.4 SSE	2.7 SE	2.2 SE	2.2 SSE	2.5 NNW	5.7 NW	1.8 S	2.1 SSW	
18時50分	0.3 WNW	2.9 NE	6.1 NNW	2.2 SE	4.7 ESE	0.3 WNW	2.4 SW	5.6 NW	2.3 SE	1.7 SSW	8.6 SE	2.4 SSW	4.6 SW	5.3 WSW	3.6 NNW	4.6 E	5 SE	6.6 SW	0.9 WSW	6.3 SW	0.3 NNE	9.5 SE	0.8 SW	2.1 SE	3.1 SE	2.2 SSE	1.7 NW	5.6 NW	2.2 SSW	2.3 S	
19時00分	0.8 NNW	3 NNE	5.7 NW	2.2 SE	2.8 SSE	0.3 NNW	1.8 S	5.7 NW	2.3 SE	2.3 SSW	7.4 SE	4 SW	4 SW	4.6 WSW	5.2 NNW	2.3 ESE	3.5 SSW	6.3 SW	0.4 W	6 SW	0.8 SE	9 SE	0.3 SSE	2.6 SE	3.1 SE	3.1 SE	2.1 WNW	5.3 NW	3.5 SW	2.9 SSW	
19時10分	1.7 N	2.4 NNE	4.8 NW	3.4 SSE	1.7 WSW	0.3 N	1.7 NNW	5.5 NNW	2.6 SE	2 S	7.9 SE	3.7 WSW	4.5 SW	4.4 W	4 NNW	1.1 N	2.6 NNW	6 SW	1.2 WSW	6.1 SW	2.4 SW	9.2 SE	0.3 SE	3.1 SE	3.8 SE	3.4 SE	0.8 WSW	6.3 NNW	3.6 SW	2.6 SSW	
19時20分	1.9 N	4.5 NE	4.1 NW	2.8 SSE	3 WNW	0.3 WNW	1.9 SSE	5.8 NNW	2.9 SE	1.6 SSE	8.9 SE	5 SW	6 SW	4.1 WSW	5.5 NNW	0.3 N	4.4 NE	5.9 SW	1.4 WSW	7.2 SW	2.4 SE	9.6 SE	0.3 SE	2.8 SE	3.5 SE	3.4 SE	1.4 SSW	6.5 NW	3.3 SSW	2.3 SSW	
19時30分	2.1 NNW	5.2 NE	4.6 NW	2.6 SE	1.2 WNW	0.3 WNW	0.9 S	5.8 NNW	3 SE	2.2 SSE	8.7 SE	5.4 SW	4.5 WSW	4.4 WSW	5.4 NNW	2.1 NE	2.3 NNW	4.7 SW	0.3 NNW	6.5 SW	2.1 ESE	9.5 ESE	0.5 ESE	2.5 SSE	3.3 SSE	3.2 SE	0.6 SSE	6.4 SSW	2.1 SSW	2.9 SW	
19時40分	2 N	5 NE	5.2 NW	3.1 SE	0.9 SW	0.3 WNW	1.9 SSW	5.9 NW	3.4 SE	2 SSE	9.9 SE	5.2 SW	3.8 WSW	3 WSW	4.9 NNW	5.7 E	2.7 W	3.9 SW	0.4 NNE	6.6 SW	1.3 ESE	10 SE	1.2 ESE	2.9 SSE	2.9 SSE	2.6 SE	1.6 ESE	5.5 NW	2.3 SSW	4.5 SW	
19時50分	2.9 NNW	3.7 NE	4.8 NW	3.4 SE	0.7 WSW	0.3 WNW	1.4 SSW	5.8 NNW	3.9 SE	1.4 SSE	9.5 SE	6 WSW	2.6 SW	2.8 WSW	4.7 NNW	5.5 E	1.7 W	4.3 SSW	1.4 ESE	6.6 SW	0.3 E	9 SE	0.7 ESE	3.1 SE	3 S	3.2 SE	0.4 NNW	5.2 SW	2.7 SW	4.5 SW	

上段：平均風速 (m/s) 下段：風向

表 40m高・2017年9月・10分値⑥

	1日	2日	3日	4日	5日	6日	7日	8日	9日	10日	11日	12日	13日	14日	15日	16日	17日	18日	19日	20日	21日	22日	23日	24日	25日	26日	27日	28日	29日	30日	31日
20時00分	2 N	4.7 NE	5.2 NW	3.6 SE	1.5 WSW	0.3 SSE	0.9 S	4 NNW	3.7 SE	1.1 SE	11.5 SE	5.1 SW	2.3 SSW	2.9 WSW	4 N	6.5 ESE	3 WNW	2.8 SW	1.5 SSE	8.6 SW	0.3 E	8.4 SE	0.6 SSE	3.2 SE	2.7 SSE	4.1 SE	0.8 SSE	6.9 NW	4.2 WSW	4.3 SW	
20時10分	2.5 N	4.9 NE	5.6 NW	3.8 SE	1.5 SW	0.3 ESE	0.5 S	4.8 NNW	3.5 SE	1.1 SSE	10.4 SE	3.7 SW	2.6 SW	3.1 W	4.1 N	6.5 ESE	2.5 WNW	2.4 SSW	2.3 SSE	7.3 WSW	0.3 E	10.1 SE	0.9 S	3.8 SE	2.5 SSE	2.9 SSE	2.8 SSE	6.8 NW	1.5 WSW	3.4 SW	
20時20分	1.4 NNW	3.8 NE	5.2 NW	3.3 SE	1.6 SE	0.3 ESE	1.4 SSE	4.2 NNW	3.2 SE	1.2 SE	12.6 SE	4.3 SW	2.5 SSW	2.8 W	4 N	4.9 E	2.5 WSW	1.6 SSE	2.4 SW	7.5 SE	0.8 SE	10 S	1.2 S	4.1 SSE	2.4 S	0.9 SE	2.8 SE	5 NW	0.5 SW	3.1 SW	
20時30分	1.1 NW	2.5 NE	4.8 WNW	2 SSE	2.3 SE	0.3 ESE	1.6 SSW	3.9 SE	3.3 SE	1.2 SE	12.8 SE	6.3 SW	2.6 S	3.5 WSW	3.9 N	3.9 ESE	2.7 SW	2 SSW	3.7 SSE	9.6 SW	0.9 S	11.2 SE	0.3 S	4.4 SSE	2.1 SE	2.4 SSE	4.2 NW	4.9 WSW	0.8 SW	3.8 SW	
20時40分	2.4 NW	2.1 NNE	3.9 WNW	2.4 SSE	1.4 SW	0.3 ESE	0.8 SW	3.9 NNW	3.4 SE	1 SSE	11 SE	5.7 SW	2 WSW	3.1 W	3.9 N	6.8 ESE	2.2 W	2.9 SSW	3.4 SSE	7.2 SSW	0.6 SSW	10.6 SE	0.6 SSW	4.1 SSE	1.3 SE	3.1 SE	4.9 NW	5.5 NW	0.8 S	4.4 WSW	
20時50分	2.4 NW	1.2 NNE	3.2 W	1.8 S	1.2 WSW	0.3 ESE	1.6 SSE	4 NNW	3.5 SE	0.6 SE	12.2 SE	5.7 SW	2.3 SSE	3.2 SW	3.5 N	4 E	2 SW	2.8 SSW	3.6 SSE	5.9 SSW	0.3 SSW	11 SE	0.4 SW	4.1 SSE	0.9 SSE	3.6 SE	5.7 NW	4.6 WSW	2.4 WSW	4.4 WSW	
21時00分	3.1 NNW	0.7 NNW	3 W	1.9 SE	1.2 WNW	0.3 ESE	0.6 SW	4 NNW	2.4 SSE	0.5 SE	13.1 SE	6.5 SW	3.3 S	4.1 SW	3.5 N	3.8 ESE	3.7 SSW	2.8 SSW	4.3 SE	7.2 SSW	0.4 SSE	10.8 SE	0.3 S	4.3 SSE	1.3 SSE	3.9 SSE	6.1 NW	4.9 WSW	4.1 WSW	4.6 WSW	
21時10分	3.3 NNW	0.7 N	2.6 W	2 SE	2.2 WNW	0.7 SSE	0.3 SW	3.2 N	2.1 S	0.3 S	14.6 SE	6.5 WSW	2.8 S	4 WSW	3.2 N	3 ESE	3.3 SSE	1.2 S	4 SW	7.9 SE	0.3 SE	9.8 SE	0.9 ESE	3.8 SSE	2.4 SSE	3.3 SSE	6.6 NW	4.3 WSW	4.2 WSW	4.6 WSW	
21時20分	3.3 NW	0.4 NW	2.1 W	2.1 SE	1.3 WSW	1.2 SSE	0.3 SW	3.3 N	1.5 S	0.3 ESE	13.5 SE	5.8 SW	2.4 WSW	4.3 WSW	3 N	3.8 ESE	3.8 SSE	1.7 SSE	2.5 SSE	7.2 SSW	0.3 SSW	8 SE	0.8 SSE	4.1 SSE	1.9 SE	4.4 SE	7.1 NW	2.6 WSW	5.4 WSW	5.7 WSW	
21時30分	3.5 NW	0.5 NNW	2.1 W	2.2 SE	0.4 WSW	0.5 SSE	0.3 SW	2.9 N	1.1 S	0.4 SSE	14.6 SE	3.7 SW	4.2 SSW	5 WSW	1.7 N	3.3 ESE	4.1 SE	1.3 SSW	3.7 SSW	9.4 WNW	0.3 WNW	10.1 SE	0.4 S	4.2 SSE	2 SE	5.8 SE	7.6 N	1.1 WSW	5.2 WSW	5.1 WSW	
21時40分	2 NNW	0.8 NNW	1.2 W	2.9 SE	0.4 S	0.3 SSE	0.3 SW	2.8 N	1.5 SSE	0.5 SSW	14.9 SE	4.8 SW	4.9 SSW	5.1 WSW	1.9 N	3.6 SE	4 S	2.5 S	5.3 SW	9.5 W	0.3 SW	8.9 SE	0.4 SSE	3.8 SSE	1 SE	6.1 SE	7.3 N	1.3 WSW	4.6 WSW	4.7 WSW	
21時50分	0.3 NNW	0.5 NW	1.3 WSW	3 SSE	1 ESE	0.4 SE	0.5 SE	1.9 N	1.5 S	0.6 SSW	14 SE	3 SW	3.9 WSW	4.6 WSW	1.5 N	4.1 ESE	2.9 WNW	2.4 S	3.4 SSW	8.4 SSE	0.3 SSE	8.3 SE	1.1 SSE	3.2 SSE	0.9 SSE	6 SE	6.6 N	1.3 WSW	4.7 WSW	4.2 WSW	
22時00分	0.9 SW	1.3 NW	1.8 WSW	2.8 SE	1 E	0.5 SE	0.4 SSE	2.1 N	1.4 SSE	1.9 SSE	13.3 SE	3.9 SW	5.8 SW	4.7 WSW	2 NNE	4.2 ESE	4.6 SE	2.9 SSW	2.9 SSW	8.5 SW	0.3 N	9.3 SE	1.2 S	1.8 S	2.1 SE	4.8 SE	6.4 NW	3 NW	5.9 WSW	3.7 WSW	
22時10分	0.6 NNW	1.5 NW	2.3 SW	3.1 SE	0.3 NNW	0.3 SSE	0.5 S	2.8 NNW	1 S	1.8 S	13.4 SE	3.5 SW	5.6 SW	5.8 WSW	1.3 NNE	4 ESE	6.9 ESE	3.2 SSW	3.1 S	9.2 SSW	0.3 WSW	7.6 SSE	0.9 S	1.6 S	2.4 SE	3.2 SE	7.5 NW	1.6 WSW	5.9 WSW	3.3 SW	
22時20分	1.1 NNW	0.9 NNW	2.1 SW	3 SE	2.1 SSE	0.3 SSW	0.6 SSW	3.2 N	1.4 S	2.4 S	14.1 SE	4.2 SW	7 WSW	5.1 WSW	0.7 NNW	5.1 E	12.8 ESE	2.6 SSW	3.8 S	9.6 SSW	0.3 WSW	8.9 SSE	1.2 S	1.4 S	2.4 SE	4.2 SE	7.7 NW	0.5 WSW	2.1 SW		
22時30分	1.5 WNW	1 NNW	1.3 SW	2.8 SE	2.9 SE	0.8 SW	1.7 SE	3.6 NNW	2.6 SE	2.5 S	13.5 SE	3.5 SW	7.7 SW	5.7 WSW	0.7 NNW	3.6 ESE	5.4 S	3.7 SSW	3.2 S	7 SW	0.3 WSW	8.7 SSE	0.4 W	1.5 S	3.1 SE	4.5 SE	8.1 NNW	0.4 WSW	5.9 WSW	2.6 SW	
22時40分	0.5 NW	1.3 N	1.6 SW	1.8 SSE	3 SSW	0.3 SW	1.7 S	3.1 N	2.4 SE	1.5 S	14.9 SE	2.7 SW	5.1 SW	4.8 WSW	0.4 NNW	5 ESE	13.3 ESE	3.4 SSW	3.4 S	5.6 S	0.9 S	9.3 SE	0.3 NNW	1 S	2.9 SE	4.4 ESE	7.9 NNE	0.4 WSW	5.5 WSW	3.4 WSW	
22時50分	0.4 SSW	2 NNE	0.4 SSW	2.6 S	3.9 SSW	0.3 SW	2 S	2.7 N	2.8 SSE	1.9 SSE	15.5 SE	4.3 SW	4.5 WSW	0.4 WSW	4.9 ESE	13.4 ESE	2.8 SSE	3.9 SSW	2.8 SE	1.3 SW	9.2 SE	0.3 NNW	0.5 S	3.3 SE	2.9 SE	8 SE	0.4 NNE	4.3 SW	3.5 WSW		
23時00分	0.3 ENE	2.9 N	1.4 SSW	1.9 S	3.1 S	0.4 S	0.7 NNE	2.2 SSE	2.6 SSE	2 SSE	15.2 SE	4.5 SSW	5.5 WSW	3.8 WSW	0.3 W	4.7 ESE	10.3 ESE	2.4 S	3.2 SW	6.5 SE	0.8 SE	8.7 SE	0.5 NW	1.1 SSE	3.5 SE	1.8 S	7.7 NNE	0.3 SW	4.3 WSW	4.3 WSW	
23時10分	0.5 WNW	2.5 N	1.1 S	1.4 SE	2.3 SE	0.4 SE	0.4 SSE	2.8 NNE	2 SSE	2.1 SSE	15 SE	4.4 SSW	6.3 SSW	4.2 WSW	0.3 SSW	7 SE	12.9 ESE	3.1 SSW	3.6 SSW	9.3 SW	1.3 S	9.5 SSE	1.5 WNW	2.6 SE	3.3 SE	2.6 S	7 SE	0.4 W	3.8 SW	4.2 WSW	
23時20分	1.2 NW	2.3 N	1.3 SW	2.3 SSE	1.2 S	0.3 SSE	0.3 SE	3.3 N	1.3 SSE	2.1 SE	14 SE	3.4 SSW	4.7 SSW	4 WSW	1.6 N	6.7 ESE	11.5 ESE	2.1 SSW	3.5 SW	10.4 SW	2.7 SE	9.4 SE	1.1 WNW	3.7 SE	2.9 SE	2.7 SSE	7.6 NNE	0.3 SW	3.4 SW	4.5 WSW	
23時30分	1.3 NNW	2.5 N	1.9 SW	2.1 SSE	3.1 S	1 SW	0.4 SW	3.4 N	1.6 SSE	2.2 SE	14.3 SE	3.5 SSW	5.7 SW	4.6 SW	2.2 NNW	5.4 SE	11.3 E	3.1 SSW	3.5 S	9.7 SW	1.8 SE	10.7 SE	0.3 W	3.3 SE	2.9 SSE	2.7 SSE	7.9 NNE	0.3 NE	3.7 SW	4.2 WSW	
23時40分	0.3 NNW	2.9 NNE	1.5 WSW	1.7 SSE	2.9 S	0.3 SSW	0.4 SW	4 N	1.7 SSE	2.2 SE	14.3 SE	4 SW	6.4 SW	5.4 WSW	3.3 NNW	3 SE	10 ESE	3.9 SW	5.5 SW	10.3 WSW	1.4 SSE	9.2 SE	0.4 W	3.6 SE	0.9 SSE	3.3 SSE	7.2 NE	0.3 SW	4.7 SW	3.4 WSW	
23時50分	0.3 NNW	2.6 N	1.6 SW	2.4 SSE	5.5 SE	0.5 SSW	0.4 SSW	4 NNW	1.2 SSE	2.5 SE	14 SE	3.3 SSW	6.5 SSW	5.1 WSW	2.4 NNW	1.9 SE	9.4 ESE	4 WSW	4.1 SW	11.6 SW	1.5 SE	9.8 SE	1.9 SW	3.5 SE	2 SE	3 SSE	6.9 NNE	0.3 SW	3.9 SW	3 WSW	

上段：平均風速 (m/s) 下段：風向

表 40m高・2017年10月・10分値①

	1日	2日	3日	4日	5日	6日	7日	8日	9日	10日	11日	12日	13日	14日	15日	16日	17日	18日	19日	20日	21日	22日	23日	24日	25日	26日	27日	28日	29日	30日	31日
0時00分	3.9 W	3.6 SE	4.6 SSE	8.4 NW	5.8 NW	0.3 SW	11.9 SE	3.3 NNW	0.3 NNW	2.6 S	3 SE	6.1 SW	0.4 N	2.4 N	1.3 NW	2.3 NW	2 SSE	10.2 NNW	0.4 N	0.9 NW	2 WNW	0.5 WNW	11.6 ENE	9 NW	0.3 SSW	6.3 N	0.9 WSW	0.6 W	6.6 SE	6.3 WSW	5.1 WSW
0時10分	3.5 W	3.5 SSE	3.8 S	8.7 NW	5.4 NW	0.3 NNW	12.4 SE	3.6 SE	0.6 SSE	3.5 SSW	1.3 SSE	5.4 SW	0.3 NNE	2.3 NNW	0.3 NW	0.7 WNW	2.1 SE	10.2 NNW	0.8 SSW	1.9 NW	1.7 W	0.5 NE	14.3 ENE	9.7 NW	0.3 SSW	6.4 N	0.3 E	1.5 ESE	8.2 SE	6.3 SW	5.4 WSW
0時20分	2.9 WSW	3.5 SSE	4 S	8.2 NW	5.2 NW	0.3 N	11 SE	3.7 NNW	2.2 SSE	3.3 SW	2.4 SSW	7.1 SW	0.4 E	0.6 NNE	0.7 NNE	0.3 N	1.5 SE	9.7 NNW	1.1 SE	0.5 NNE	0.6 W	0.4 SSW	8.7 ENE	9 NW	0.9 NNE	5.5 N	0.4 N	1.4 WNW	9 ESE	6.3 SW	5.3 WSW
0時30分	3 W	2.4 SSE	4.4 S	7.6 NW	4.9 N	0.3 N	12.1 SE	3.3 NNW	3.9 SSE	2.2 S	2.1 SSE	8.5 SW	0.3 SE	0.6 ESE	0.8 N	0.8 NNE	1.1 SE	9.5 NNW	1.4 NE	0.6 E	1 NW	1 WNW	10 ENE	8.6 WNW	1.6 NW	6.1 NNW	0.4 WNW	1.4 WNW	8.5 ESE	6.2 SW	5.4 W
0時40分	2.5 W	3.4 S	3.6 S	8.1 NW	4.2 NW	0.3 NNW	8.4 SSE	2.8 SSE	3.8 SSE	2.3 SSE	3.1 SE	8.6 SW	0.3 WSW	0.4 ESE	1.4 NNW	2.8 NNW	1.7 SE	10.2 NNW	2.9 N	0.6 NNW	1.9 WNW	1.4 WSW	12.7 ENE	8.3 WNW	0.3 WNW	4.5 NNW	0.3 SSW	2.7 SE	5.1 SE	5.8 WSW	5.9 W
0時50分	1.9 WSW	2.3 SSE	3.4 SSW	7.5 NW	5 NNW	0.3 W	7.9 SSE	2.6 N	3.3 SSE	2.1 S	3 SSE	7.6 SW	0.4 SE	0.6 S	0.7 NW	3.4 NNW	1.8 SE	9.7 NNW	1.3 N	1.3 NNW	1.2 WNW	1.4 WSW	12.6 ENE	7.2 WNW	0.4 WNW	4.4 N	0.6 ESE	2.2 NW	2.1 SSE	5 WSW	5.9 W
1時00分	1.1 SW	1.8 SSE	2.7 SSE	7.8 NW	4.9 NNW	0.7 WNW	7.1 S	3.4 NNE	2.6 S	2.9 SSW	3.6 S	7.2 SW	0.4 SSE	0.9 W	1.2 N	3.3 NW	1.4 SSE	9.9 NNW	0.8 WSW	1.5 N	2.2 W	1.2 WSW	11.8 E	6.6 NW	1.9 N	5 N	0.5 WSW	0.7 WNW	1 S	6 WSW	6.3 W
1時10分	0.7 WSW	3.1 SSE	3 SE	7.3 NW	5.2 NW	0.5 WNW	6.3 S	3.5 N	1.4 S	2.7 SSW	3.8 SSW	6.3 SW	0.9 SW	1 NW	1.5 NNE	1.2 N	1.8 SSE	9.8 NNW	1.5 W	1.5 N	1.4 SW	2 W	13 ENE	6 W	2 N	4.5 N	0.3 W	0.5 WNW	0.3 W	9.8 WNW	5.2 W
1時20分	0.8 W	2.8 SE	3.7 SE	8.2 NW	4.8 NW	0.3 WNW	5.7 S	3.7 N	1.4 S	1.8 SSW	4.1 SSW	6.2 SW	1.7 SW	1.6 NW	1.6 N	1.5 SSE	1.1 SSE	9.8 NW	1.7 NW	1.4 NNW	1.8 WNW	1.8 WNW	14.1 ENE	5.1 NW	1.5 NW	3.4 NW	0.3 WSW	1.7 WNW	0.3 NNW	15 NW	4.7 W
1時30分	1.9 W	3.8 SSE	3.3 SE	7.2 NW	4.9 NW	0.3 WNW	6.2 S	3.3 N	2.1 S	2.4 SSW	5.9 SW	6.4 SW	1.1 S	0.6 NNW	1.9 N	1 SE	1.3 SE	10 NNW	0.5 S	1.1 NNW	2.4 W	1 WNW	17.7 ENE	5.9 NW	1.3 NNE	4 N	1.5 N	2 WNW	1.2 NNW	14 NNW	3.4 WSW
1時40分	2.2 W	3.4 SE	3.2 SE	6.6 NW	4.4 NW	0.3 WNW	5.2 S	2.9 NNE	3.5 SSE	1.8 SSW	6.2 SW	6.2 SW	1.4 SSW	0.4 E	1.9 N	0.7 SE	1.5 SE	9.2 NNW	1.7 SE	0.3 NNW	0.8 SSW	0.6 N	18.1 ENE	7.4 NNW	0.9 NNE	4 N	2 SE	2.2 WNW	0.8 NW	11.1 NW	4.2 WSW
1時50分	2.2 W	3.5 SE	3.6 SE	7 NW	4 NW	0.3 WNW	6.5 S	2.5 NNE	2.9 SSE	2 SSW	5.5 SW	7.1 SW	1.6 S	0.5 NNW	1.8 NNW	0.7 SW	1.5 WSW	9.4 NNW	5.1 ESE	0.3 NNW	1.3 NW	0.3 SW	25.3 ENE	8.1 NW	1.3 W	5.3 N	1.3 N	2 NW	1.2 NNW	8.3 NW	4.5 WSW
2時00分	2.1 WSW	3.5 SE	4.3 SE	6.6 NW	4 NW	0.3 W	6.8 SSE	3.2 N	2.2 SSE	0.9 S	6 SW	6.4 SW	2.6 SSW	0.5 NW	1.4 NNW	0.4 WSW	1.4 NW	9.4 NNW	7.2 SE	0.3 NNW	1.3 NW	0.3 W	29.2 ENE	8.2 NW	0.9 NW	4.5 N	0.3 SW	1.7 NNW	1.2 N	8.6 NW	1.8 W
2時10分	2.9 WSW	3.5 SE	4.5 SSE	6.6 NW	4.7 WNW	0.3 WSW	7.7 SSE	2.4 N	2.9 SSE	1.2 SSE	4.3 SW	6.8 SW	3.4 SSW	2 NNW	0.9 NNW	0.4 SW	0.4 N	10 NNW	6 ESE	0.3 SSE	2 NW	0.4 N	30.4 ENE	7 NW	0.3 NW	3.8 N	0.3 SW	0.7 NW	0.3 NW	8.4 NW	0.5 WNW
2時20分	1.6 WSW	3 SE	3.3 SE	6.3 NW	4.2 WNW	0.3 N	8 SSE	2.6 NNW	2.4 SSE	1.5 SSE	4.1 SW	7.4 SW	3.2 SSW	2.2 NNW	1.5 NW	1.3 ESE	1.3 SE	9.3 NNW	7.1 SE	0.3 ESE	2.8 WNW	0.8 SE	29.7 ENE	7.2 NNW	0.3 ESE	4.3 N	0.3 SW	0.4 S	0.6 WNW	7.8 NW	2.9 NNW
2時30分	1.9 WSW	2.9 SSE	3.4 SE	6.1 NW	4.4 WNW	0.4 NE	8.7 SSE	2.5 N	2.4 SSE	2.6 SSE	4.2 SW	6 SW	3.2 SSW	1.9 NW	0.8 NW	1.5 ESE	1.4 SE	8.8 NNW	7.6 SE	0.3 SE	1.3 NW	3.9 SE	27.7 ENE	6.1 NNW	0.3 N	4.5 N	0.3 SW	1.6 SSE	1.9 SSE	7.5 NW	3.9 NNW
2時40分	1.1 SW	3.2 SSE	2.9 SE	7.2 NW	4.5 WNW	0.3 WSW	9.3 SSE	2.7 N	3.1 S	3 SSE	3.4 SW	6 SW	1.6 SSW	0.9 N	0.3 NW	0.6 NE	0.7 SE	7.5 NNW	4.3 ESE	0.4 SE	2.3 NNW	5.2 SE	26.5 ENE	5.3 NNW	1.3 NNE	4.1 NNW	0.3 W	2.5 NW	3.9 SE	7.2 WNW	5.1 NW
2時50分	0.5 SSW	3.1 SE	3 SE	7.8 NW	4.3 WSW	0.5 WSW	8.5 SSE	3.3 N	3 S	2.9 SE	4.6 SW	6.8 SW	1.9 S	1.3 NW	0.3 NW	0.4 NNE	0.4 WSW	7.9 NW	4.1 SE	0.6 ESE	2.6 WNW	4.8 SE	27.5 ENE	6 NNW	3.9 NNE	3 N	0.3 NNE	1.6 NW	4.4 SSE	7.3 WNW	5.5 WNW
3時00分	0.5 SSE	3.2 SE	3.2 SSE	7.7 NNW	3.5 NNW	1.1 NNW	9.8 SSE	2.5 NW	2.9 S	3.1 SE	5.1 SW	6.2 SW	1.2 S	0.6 NW	1 NE	0.3 NNW	1.3 NNW	7.9 ESE	7.8 ESE	1.2 ESE	0.3 SSW	4.9 SSE	23.7 ENE	5.4 NW	3 WNW	3 N	0.3 ESE	0.6 WNW	4.7 SSE	6.3 WNW	6.1 WNW
3時10分	0.6 S	2.9 SSE	3.1 SSE	7.4 NNW	4.3 NNW	0.8 NNW	10.6 SE	2.7 N	1.6 SSE	2.9 SE	4.7 SSW	5.9 SSW	1.5 S	0.8 WNW	0.4 NW	0.3 NE	0.4 ENE	8.3 NW	6.8 ESE	0.4 S	0.7 NNW	5.1 SE	13.2 ENE	5.7 NNW	2 WNW	2.8 N	0.3 ESE	0.6 WNW	3.7 SSE	5.9 W	6.2 WNW
3時20分	1.7 WSW	2.1 SE	3.9 SSE	9 NNW	4.2 NW	0.7 WSW	12.3 SE	3.3 N	3.6 SSE	2.8 SE	4.7 SW	7 SSW	2.1 SSE	1.6 S	0.8 NNW	0.5 ENE	0.3 ENE	8.6 NNW	7 SE	0.3 SSW	1 W	3.8 SSE	13.4 ENE	5.6 NW	0.8 N	2.9 N	0.8 SSE	1.2 NW	3.5 SSE	8.2 WNW	4.4 W
3時30分	3.5 WSW	1.5 SE	4.8 SSE	7.8 NW	3.2 NNW	1.4 SSW	10.3 SE	3.8 N	3.1 SSE	2.6 SSE	4.8 SW	7 SSW	2.1 SSE	1.7 ESE	1 NNW	2 N	0.3 ENE	9.4 NNW	7.7 SE	0.4 ESE	1.1 NNW	4.4 SSE	14 ENE	4.2 NW	2.2 E	3.1 SSE	1.7 SSE	0.6 NW	2.4 S	9.8 WNW	3.4 W
3時40分	3.4 WSW	0.5 SE	5.2 SSE	6.8 NNW	3.3 NNW	0.9 SSW	12 SE	3.8 N	2.8 S	2.6 SSE	4.1 SSW	6.3 SSW	1.5 SSW	1.4 SSW	0.6 NNW	2.7 NNE	0.3 SE	10.2 NNW	5.7 SE	0.4 SSW	1.9 NW	3.4 S	15 ENE	4.8 NW	0.4 SSW	4.4 NNE	0.6 SSE	1 W	2.5 S	11.3 WNW	4.5 W
3時50分	2.3 WSW	1 SSW	4.7 SSE	7.1 NNW	3.6 NNW	1.3 SSW	12.7 SE	3.5 N	3 SE	2.9 SSE	4 SW	5.6 SSW	1.8 SW	0.8 SSE	0.3 NW	1.7 NNE	0.3 NNE	9.6 NNW	3.6 SE	0.5 NW	1.9 WNW	2.9 SW	21 ENE	4.5 NW	0.6 WNW	5.1 N	0.3 SSE	0.9 NNW	2.5 SSE	10.1 WNW	4.1 WSW

上段：平均風速 (m/s) 下段：風向

表 40m高・2017年10月・10分値②

	1日	2日	3日	4日	5日	6日	7日	8日	9日	10日	11日	12日	13日	14日	15日	16日	17日	18日	19日	20日	21日	22日	23日	24日	25日	26日	27日	28日	29日	30日	31日
4時00分	3.4 WSW	1.5 SE	3.7 SSE	6.8 NNW	4.2 NNW	1.8 SW	11.2 SE	3.3 NNW	3.7 SE	3 SSE	2.7 SSW	4.7 SSW	0.9 SW	0.4 ENE	1 WNW	0.5 NNE	0.3 NNW	8.7 NNW	2.7 SSW	0.3 NW	0.5 W	1.3 SSW	25.8 ENE	2 NNE	0.3 NW	4.2 N	0.3 SSE	2.9 NW	2.1 SSE	9 WNW	1.6 SSW
4時10分	1.8 WSW	1.1 ESE	3.9 SSE	7 NNW	4.9 NW	0.7 WSW	9.4 SE	2.9 N	3.6 SE	2.3 SSE	2.5 SSW	4.6 SSW	0.3 SSW	0.6 NNE	1.4 WNW	0.4 W	0.3 SSW	8.7 NNW	2.1 SE	0.3 SSE	0.9 NNE	0.4 S	24.7 ENE	3.4 NNW	1.8 NNW	4.4 N	0.3 SE	3.2 NW	2.7 SSE	6.8 WNW	0.7 SE
4時20分	1.4 WSW	0.3 ENE	4 SSE	7.2 NNW	5.3 NNW	0.6 SW	7.1 SE	3.9 N	3.7 SSE	1.9 SSE	1.8 SSW	4.6 SSW	0.6 WSW	0.3 NNE	1.4 NNW	0.3 SSE	0.3 SSW	8.8 NNW	4.1 SSE	0.3 NNE	1.8 N	1.2 E	21.8 ENE	3 N	1.5 NNW	4.8 N	0.4 ENE	1.7 NW	4 SSE	8.1 NW	1.3 S
4時30分	1.2 SW	0.9 WNW	4.2 SSE	6.9 NNW	4.7 NNW	0.6 WSW	6.9 SE	4.3 N	3 SSE	1.9 SSE	2.2 SSW	4.7 SSW	0.4 SSW	0.3 E	1.4 N	0.8 ESE	0.3 SSW	8.7 NNW	2.8 N	0.3 NNW	2.5 NNW	1.2 NE	22.4 ENE	3.2 N	1.1 NNW	4.4 N	0.4 SSE	0.7 WNW	3.7 SSE	9.3 NW	1.8 SSW
4時40分	0.8 WSW	1.5 SSW	4 SSE	6.1 NNW	5.4 WSW	0.3 WSW	5.1 SSE	3.7 NNW	3.1 SSE	1.8 SSE	2.4 SSE	4.6 SSW	0.3 SSW	0.3 S	0.4 N	0.7 S	0.3 SSW	7.7 NNW	2.2 SE	0.3 WNW	2.2 WNW	0.3 ENE	25.5 ENE	4.8 N	0.4 NW	4.7 N	0.3 WSW	1 WNW	5.3 SE	8.7 NW	0.5 S
4時50分	1.4 WSW	2.4 SSE	3.8 SSE	6.6 NW	5.7 NNW	0.4 WSW	6.1 SSE	3.6 NW	3.7 SE	1.6 S	3 SW	6.1 SSW	0.3 SSW	2.2 SSE	2.6 NNW	0.9 NW	0.3 SSW	7.5 NNW	3.7 SE	0.3 W	0.8 W	0.4 SSE	26.9 ENE	4.4 N	0.3 SSW	4.4 N	0.4 WNW	1.8 NNW	5.2 SSE	7.8 WNW	0.6 N
5時00分	1.1 SW	2.5 SSE	3.4 SE	6.3 NNW	5.9 NW	0.4 W	5.6 SSE	3.3 NNW	3.9 SE	1 S	3.2 SSW	5.6 SW	0.4 SW	1 SW	3.9 NNW	0.5 NW	0.3 SSW	7.6 NNW	2.9 NW	0.3 W	0.4 WNW	1.7 S	28.8 ENE	4.6 N	0.7 SE	4.5 N	0.3 ENE	1.7 WSW	5.3 SSE	6.5 WNW	2.8 WNW
5時10分	2.2 SW	2 SSE	2 ESE	5.5 NW	5.2 WNW	0.7 WNW	7 SSE	3.6 N	3.4 SE	1.4 SSW	3.5 SSW	5.2 SW	0.3 SSW	1.4 NW	3 NNW	1.1 NNE	0.3 SSW	8 NNW	1.4 S	0.3 W	0.6 NNW	1.6 SSE	24.3 ENE	3.8 N	1 SE	4 NNW	0.3 ENE	3.1 S	5.2 SSE	6.4 WNW	2.5 SW
5時20分	1.4 SSW	0.8 S	2 SSE	5.8 NNW	5.6 NNW	0.4 N	7 SSE	3.7 N	3.3 SE	1.4 SSW	2.8 SSW	3.7 SSW	0.5 SSE	1.7 NNW	2.7 N	0.6 NE	0.3 SSW	8.5 N	4.2 W	0.3 W	1 WNW	0.5 SSE	19.3 ENE	5.1 NNW	0.9 SSE	3.9 N	0.3 ENE	2.7 S	4.7 SSE	6 WNW	3.1 WSW
5時30分	2 SSW	0.8 SSE	2.7 SSE	6.2 NNW	5.7 NNW	0.3 N	7.6 SSE	3.2 N	3 SE	2.2 S	2.8 S	2.6 S	0.5 SSE	1.4 N	2.6 NNW	1.8 SSE	0.3 SSW	8 NNW	3.9 SSE	1 WSW	1.3 WNW	0.8 NE	14.2 ENE	6.4 NNW	0.9 S	4.4 NNW	0.3 NW	1.6 SW	5.5 SSE	4.6 WNW	4.2 W
5時40分	1.6 S	0.7 SSE	1.7 SE	5.4 NW	5.3 NNW	0.4 NE	7 SSE	2.3 N	2.2 SSE	2.1 S	3.3 SSW	2.5 SSW	0.4 S	0.5 NNW	2.9 N	1.5 SE	0.3 SSW	7.7 NNW	2.8 SSE	0.7 SSW	1.4 W	3.8 N	16.6 ENE	5.4 NNW	1.8 SSE	4.6 NW	0.3 NNE	1.2 SE	7.1 WNW	5.1 W	
5時50分	1.4 S	1.6 SSE	1.4 SSE	5.2 NW	5.8 NNW	0.5 SE	6.3 S	2.9 NNW	2.9 SE	2 SSE	2.8 SSW	2.9 SW	0.3 SSE	0.3 WSW	2.3 NNE	0.4 SE	0.3 SSW	9.2 NNW	2.4 NW	0.7 SE	0.5 W	3.7 N	19.5 ENE	4.1 NNW	1.2 SE	4.7 NW	0.5 ESE	0.8 W	3.8 SSE	5.3 WNW	6.3 WNW
6時00分	1.7 SSE	3 SSE	2.4 S	5.6 NNW	5.6 NNW	1.9 S	6 S	3.5 NNW	2.9 SE	1.1 SSE	2.6 SSW	5.5 SW	0.6 SSW	0.5 SW	1.8 NNW	1.7 SE	0.3 SSW	8 NNW	0.7 NNW	0.5 S	0.3 SE	1.5 WNW	15 E	4.8 NW	1 ESE	4.1 NW	0.3 ESE	1.5 SW	3.8 SSE	5.5 W	8.3 WNW
6時10分	1.7 SSE	4.2 SE	2.5 SSW	4.3 NW	5.5 NNW	2.2 SSW	6.7 SSE	3.3 NNW	2.7 SE	1.5 SE	3.3 SSW	7.8 SW	0.9 W	1.5 SSW	1.4 NNW	1.3 E	0.6 SSE	7.1 NW	1 ENE	0.5 SSW	0.4 N	0.8 SSW	6.6 N	3.7 NW	0.3 SE	3.3 NW	0.3 W	0.6 WSW	3.8 S	7.4 WSW	8 WNW
6時20分	2.5 SW	3.8 SE	2.4 S	4.7 NW	5.1 NW	2.1 SSW	6.5 SSE	2.9 SSE	2.9 SE	1.8 SE	3.2 S	8.5 WSW	0.3 SSW	0.6 SW	2.7 NNW	0.6 ENE	0.3 SSE	6.8 NNW	1.1 SSE	0.5 SE	0.8 NNW	1.2 W	5.2 WNW	3.8 NW	0.3 SE	3.3 NNW	0.3 W	0.7 SSE	3 SSE	7.2 WSW	9.3 WNW
6時30分	1.9 SSW	3 SSE	3.5 SSE	4.4 NW	4.6 NW	1.1 SSW	7.6 SSE	3.3 N	2.7 SSE	1.5 SE	3.9 WSW	8.3 SE	1.1 SE	1.5 WSW	4 NNW	0.3 SE	0.3 SSE	6.2 NNW	1 WNW	0.4 ESE	0.4 NW	0.4 SW	5.7 WNW	3.7 NW	1.2 NNE	3.7 NNW	0.3 WSW	2.6 SE	2.1 SSE	7.3 WSW	9.8 WNW
6時40分	2.8 S	2.5 S	4.5 SE	4.6 NW	3.5 NW	1.6 S	6.3 SSE	4.5 NNE	2.1 SSE	1.5 SE	3.4 WSW	7.3 SE	1.3 SE	0.7 WNW	3.6 NNW	0.3 ESE	0.3 SSE	6.1 NNW	1.7 WNW	0.4 NNE	0.3 NW	0.3 NW	7.1 NW	3.2 NW	1 N	3.3 NNW	0.3 SSE	2.5 SE	4.4 SSE	7.2 WSW	9.7 WNW
6時50分	2.8 SSE	1.8 SSE	3.3 SSE	4.4 NW	4 NNW	3 S	5.8 SSE	4.5 NNE	1.9 SSE	1.6 SSE	3.5 SSW	7.3 WSW	0.3 SE	0.8 NW	2.2 NNW	1.3 SSE	0.3 SSE	6.1 WNW	1.2 WNW	0.4 N	0.3 NW	0.3 NNE	7 NNW	2.4 NNW	0.9 SW	3.3 NNW	0.3 ESE	4 SSE	4.6 SE	7.2 WSW	6.7 WNW
7時00分	3.1 S	2.3 SSE	1.5 S	3.9 NW	3.2 NNW	2.9 S	5.6 S	3.8 NNE	1.7 S	0.8 SE	3 WSW	5.3 SE	0.3 SE	1.1 NNW	1.9 N	2 SSE	0.3 SSE	5.3 WSW	1 W	0.5 N	0.3 ESE	4.8 WNW	2.5 NNW	2.6 ESE	2.9 NNW	0.3 ESE	4.5 SSE	3.2 SSE	6.4 W	6.3 W	
7時10分	2.1 S	2.5 S	2.3 SW	4.3 NW	4 NNW	3.8 S	6.9 S	3.8 NNE	1.5 S	0.6 S	3.5 SSW	5.7 WSW	0.4 SSE	1.6 N	2.5 N	2.1 S	0.3 SSE	3.8 NNW	1.2 SSW	0.5 SW	0.7 N	0.3 ENE	9.7 WNW	2.7 NNW	1.4 ESE	2.4 NNW	0.3 SSE	2.4 SSE	1.8 WNW	7 W	5.4 W
7時20分	2.1 S	3.1 SSE	2.4 SW	5.1 NW	4.1 NNW	6.3 S	6 S	3.8 N	1.3 S	0.9 S	3.6 SSW	6.4 SW	0.4 SSW	1.8 NNW	3.2 N	1.7 SW	0.6 SSE	4.7 NNW	1.8 SSE	0.3 SSE	1.2 NW	0.3 ENE	10.3 NW	2.2 NNW	0.6 SSE	1.8 NNW	0.3 WSW	3.4 SSE	1.1 S	7.7 NW	3.1 WSW
7時30分	1.5 SSE	3.5 SE	2 SW	6.1 NNW	3.3 NNW	7.8 SSE	5.2 S	1.7 NE	1.8 SSW	1.5 SSE	4 SSW	5.3 SW	0.4 S	1.1 NW	3.3 NNW	0.5 S	1.1 SSE	5.1 NNW	0.6 ENE	0.4 ENE	1.6 NW	0.3 ENE	8.9 NW	2.2 NNW	2.3 S	0.9 NNW	0.4 SSE	4.9 SSE	3 SSE	7.2 WNW	4 WSW
7時40分	1.7 SSE	3.5 SE	2.7 SW	5.3 NW	3.9 NNW	7 S	5.2 S	2.3 N	1.8 SSW	2.4 SSE	4.6 WSW	5 SW	0.3 S	0.8 NW	3.6 NNW	0.3 NNE	1 SSE	5.8 NNW	0.4 ESE	1 NNW	0.7 NNW	0.3 ENE	8.4 NNW	2.2 NNW	2.6 SSE	1 NNW	0.6 SE	6.5 SSE	2.7 S	6.6 WNW	4.1 WSW
7時50分	1.3 SE	3.1 ESE	2.7 SW	5.8 NW	3.9 NNW	6.4 S	4.3 S	1.8 NNW	1.9 SE	2.4 SE	3.2 SSW	5.7 WSW	0.4 ESE	0.3 WNW	3.5 NNW	0.3 NW	0.6 S	5.4 NNW	0.4 W	0.5 NNW	0.3 NNW	0.3 ENE	7.6 NNW	3.2 N	2.1 SSE	1.5 NW	0.3 SE	6 SSE	2.2 SE	7 WNW	5.6 WSW

上段：平均風速 (m/s) 下段：風向

表 40m高・2017年10月・10分値③

	1日	2日	3日	4日	5日	6日	7日	8日	9日	10日	11日	12日	13日	14日	15日	16日	17日	18日	19日	20日	21日	22日	23日	24日	25日	26日	27日	28日	29日	30日	31日
8時00分	1.2 S	1.1 ESE	2.7 SSW	4.9 NW	3.2 NW	6.9 S	4.3 S	1.3 NNW	1.8 SE	1.7 SE	2.5 SSW	4.2 SW	0.3 ESE	0.4 WNW	3.6 NW	0.4 NW	0.7 S	5.6 NNW	0.6 NNE	0.3 SW	0.4 NNW	0.5 ESE	8.5 NNW	2.1 N	0.5 SSE	1.7 NW	0.4 S	5.8 SSE	1.2 S	7.9 WNW	4.3 WSW
8時10分	1.8 SSE	1.8 SSW	3.3 NW	5.3 NW	4.3 NW	7.3 S	4.3 S	2.5 NW	1.8 SE	1 SE	2.6 S	4 SW	0.3 ESE	0.8 NW	2.6 NW	0.3 WSW	0.6 SSE	5.5 NNW	0.6 NNE	0.5 WSW	0.7 NW	0.5 SE	8.3 NNW	2.2 S	2.1 S	1.2 NW	0.3 WSW	5.9 SSE	0.7 N	8.6 WNW	3.2 WSW
8時20分	0.9 SSW	0.6 SW	3.7 S	4.9 NW	4.8 NW	6.1 S	5.5 S	2.8 NW	1.9 ESE	1.2 SSE	2.1 S	6.4 WSW	0.6 ESE	0.9 NNW	2 NW	0.5 SW	0.4 SSE	5.4 NNW	0.3 NNE	0.5 SSW	0.5 N	0.4 SE	7.6 NNW	2.4 NW	2.8 SE	1.7 NW	0.4 SW	5.6 SSE	1.4 WNW	12.3 WNW	1.4 WSW
8時30分	1.6 S	0.5 SSE	2.7 SSW	5.1 NW	4.6 S	7.9 S	5.5 S	2.5 NW	1.4 SSE	1.1 SSW	2.5 SSE	6.8 WSW	0.4 SSE	0.5 W	2 NW	0.5 SSW	0.4 SSW	5.5 NNW	0.3 NNE	0.5 NW	0.3 NW	0.3 SE	8.6 NW	2.7 S	1 S	2.1 WNW	0.7 SW	5.8 SSE	0.9 NW	12 NW	2.5 WSW
8時40分	2 S	1.1 SSE	3.4 S	4.3 NW	3.6 NW	7.6 SSE	5.9 SSE	3.4 NNW	1.8 SSE	2.3 SW	3 S	7.1 WSW	0.8 WSW	0.7 WNW	3.3 NW	0.7 SSW	0.5 SW	5.7 NNW	0.3 NNE	0.6 W	0.5 NW	0.3 SE	10.1 NW	2.5 NW	0.3 NW	2.6 WNW	1 WSW	6.8 SSE	1.9 NNW	9.9 NW	3.7 WSW
8時50分	2.5 SSW	1.8 SE	2.1 S	4.4 NW	3.2 NNW	7.7 SSE	5.1 S	3.5 NW	1.8 SSW	1.4 SW	3.2 SSW	6.9 WSW	0.7 W	1.7 SW	3.3 WNW	1.6 W	0.7 SSW	5.4 NNW	0.3 N	0.8 N	0.3 N	0.3 SE	11.5 NW	2.8 NNW	0.3 SE	2 WNW	0.5 WSW	5.6 S	1.7 NW	12.9 NW	5.3 WSW
9時00分	2.7 SSW	1.6 SE	2.8 SSE	5.5 NW	2.3 NNW	8.4 SSE	5.9 S	2.1 W	0.9 S	2.3 SSW	4 SW	6.3 WSW	0.8 W	0.5 SW	2.9 NW	1.2 N	0.5 WSW	4.8 NNW	0.3 WSW	0.7 ESE	0.3 NW	0.3 SSW	11.1 WNW	3 NW	0.3 SW	2 WNW	0.7 NW	6.3 SSE	0.4 NW	12.6 NW	5 WSW
9時10分	2.3 S	0.9 SSE	2.9 SSE	5.1 NW	2.1 NW	5.9 S	5.4 S	1.5 W	2.2 SSW	1.5 SSW	4.6 SW	6.7 SW	0.4 S	1.8 WNW	2.2 NW	1.3 WSW	1.3 WSW	4.5 SSW	0.3 SSE	0.4 NW	0.4 N	1.1 N	10.4 NW	2.5 NW	0.3 SSW	2 WNW	1.7 WSW	4.4 S	0.4 N	13.5 WNW	5.7 WSW
9時20分	2.3 SSW	2.4 SE	3 S	3.8 WNW	2.6 WNW	5.6 S	5.4 S	1.9 W	2.3 SSW	2.3 SSW	4.3 WSW	7.8 WSW	0.3 SW	2.3 NW	2.9 NW	0.4 SW	0.9 WSW	3.9 NNW	0.3 E	0.6 NNW	1.1 NW	0.9 N	9.3 NW	2.4 NW	0.4 S	2.1 WNW	1.6 S	5.1 S	0.8 NW	12.2 WNW	4.9 WSW
9時30分	2.7 S	3.2 SE	3 SSW	4.2 WNW	3.6 WNW	7.5 S	4.2 S	2.3 WNW	2.3 SSW	2.5 SSW	5.1 WSW	8.4 WSW	0.4 SW	2 NW	2.2 NNW	0.4 SW	1.5 SW	3.4 NNW	0.4 E	0.9 WNW	0.6 W	1.2 NNW	8.7 NW	3.2 NW	0.5 SE	2.6 WNW	0.8 S	3.4 NW	1.1 NW	11 WNW	3.2 WSW
9時40分	2.8 SSW	2.4 SSE	3.2 SSW	4.3 WNW	3.3 NW	6.5 S	5.6 S	1.1 NW	2.3 SSW	1.8 SSW	5.1 SW	7.7 WSW	0.6 SSW	1.6 NNW	2.1 NNW	1.3 NW	1.5 SW	3.2 N	0.4 ESE	0.5 WNW	0.9 SSW	1.1 NW	9.1 NW	1.8 NW	0.6 SE	2.5 WNW	1 WSW	3.4 NNE	0.7 NW	11.4 WNW	4.2 SW
9時50分	2.6 S	3 SSE	2.7 SSW	3.9 W	3.9 NNW	6.7 SSE	6.4 SSE	1.2 NNW	2.6 SSW	2 S	4 SSW	6.7 WSW	0.7 SSW	1.6 NNW	2.3 NW	1.9 N	1.4 SW	2.8 N	1 SSE	1.2 SSW	0.3 SW	0.3 WNW	8.6 NW	1.7 NW	0.3 SW	2.5 WNW	1.3 SW	3.6 S	0.4 NNW	10.7 WNW	4.5 SW
10時00分	2.4 SSW	3.1 SSE	3.4 SSW	4.3 W	5.2 NNW	6 SSE	5.9 S	1 WNW	2.9 SW	2.5 S	3.2 SSW	5.7 WSW	0.7 SW	1.4 WNW	4.1 NW	0.9 NNW	1.5 WSW	3.6 NNW	0.4 SSE	0.4 NNW	0.5 N	0.3 WNW	8 NW	2.9 WNW	0.5 SW	2.7 WNW	0.7 SSW	3.1 S	1.5 NW	10.7 WNW	2.1 SW
10時10分	2.4 S	3.1 SE	2.6 SSW	4 W	4.5 NNW	6 SSE	6.2 S	2.3 WNW	3.6 SSW	2.1 SSW	2.1 SSW	6.1 WSW	0.4 SSW	0.7 W	4.6 NNW	1 WSW	2 WSW	3.8 NNW	0.3 SSE	0.3 NNW	0.9 WNW	0.3 WNW	8.7 NW	2.8 W	0.5 SSW	2.8 WNW	1.4 SSE	3.1 S	0.7 SW	10.2 WNW	1.6 WSW
10時20分	3 SSW	3.5 SE	4 SSW	4.2 WSW	3.3 NNW	5.4 SSE	5.3 S	2.1 WNW	2 SW	2.5 SSW	1.8 SSE	5.9 SW	0.4 SW	0.8 W	4.6 NNW	0.5 WSW	2 WSW	3.2 NW	0.3 SSE	0.7 WSW	1.8 NW	1.1 SSE	9.4 WNW	3.5 WSW	0.4 S	2.4 WNW	1.2 SSW	6.1 SSE	1.2 SE	9.5 NW	2.7 WSW
10時30分	3.8 SW	1.8 S	3.1 SSW	2.9 W	3.7 NW	8.1 SSE	4.6 SSW	2.3 WNW	4.1 SSW	2.5 SSE	2.4 SE	6 SW	0.4 SW	0.8 WNW	5 NNW	0.8 W	1.9 W	1.2 WNW	0.3 SSE	0.4 NNW	1.1 SE	0.9 WNW	10 W	2.8 SE	1.5 SE	2.2 WNW	2 SSW	8.2 SSE	0.3 S	11.1 NW	4.6 WSW
10時40分	3.8 S	2.7 SE	2.7 SW	2.4 NW	3.5 SSE	7.7 SSW	3.2 SSW	1.3 WNW	4.2 SSW	1.4 SSW	2.1 S	6 SW	0.4 SW	1.5 WNW	4.9 NNW	0.8 NW	1.9 W	1.8 NW	0.4 SSE	0.6 NW	1.9 SSE	0.5 WNW	10.2 WNW	1.8 WSW	2.8 SE	2.3 WNW	1.9 SW	7.6 SSE	0.6 SSW	11.2 WNW	5.2 W
10時50分	3.6 S	1.9 SSE	3.6 SW	2.6 NNW	2.2 SSE	7.4 SSE	2.5 SW	1.8 WNW	2.9 SW	2.3 SSW	2.2 SSE	5.8 SW	0.8 SSW	1.9 WNW	4.6 NNW	0.4 WSW	2.2 W	1.8 NW	0.3 WNW	0.8 NNW	1.2 SSE	0.3 WNW	9.5 W	2 SSE	1.9 SSE	2.8 WNW	2.1 SW	7.1 NE	0.4 NW	10.6 WNW	4.6 W
11時00分	3.2 S	2.2 SSE	2.8 SW	2.8 WSW	2.6 NW	7 SSE	3 SSW	3.4 WNW	3 SW	2.5 SSW	1.9 SSW	7.6 WSW	1.1 SW	2.1 WNW	3.8 NNW	2.3 NNW	2.1 WNW	2.9 NNW	0.3 NE	0.8 WNW	1.3 SSE	0.3 WNW	9.4 WNW	2.3 WNW	1.8 SSE	2.6 NW	2.2 WSW	5.3 SSE	0.7 NE	11.4 WNW	3.2 W
11時10分	2.9 S	2.3 S	2.4 SSW	6.5 W	2.7 NW	8.7 SSE	1.8 SSW	3 WNW	2.9 SW	3.9 SSW	2.2 SSE	5.8 WSW	0.6 SSW	1.8 NW	3.8 NNW	0.6 NE	2.4 W	2.4 NW	0.5 SW	0.3 SE	1 W	0.5 NE	11.8 WNW	1.9 WNW	2.8 SE	3 WNW	1.9 SW	8.1 SSE	1.3 NW	11.4 WNW	3.3 WSW
11時20分	3.1 S	1.2 SSW	2.3 SSW	7.1 W	3.9 NW	8.3 SSE	0.8 SW	2.6 WNW	3 SSW	3.5 SW	3 SSW	5 SW	0.5 SSW	2 WNW	3.7 NNW	0.6 SE	2.7 WNW	2.6 WNW	0.4 SSW	0.8 NW	0.3 WSW	1.9 NNW	12.9 WNW	2.3 W	3 SSE	3.3 NW	2.5 W	7.5 SSE	2.9 WNW	10.3 WNW	3.3 SW
11時30分	3.1 S	1.5 SSW	2.2 SSW	8.7 W	2.3 NW	8.7 SSE	1.1 W	2.4 WNW	3 SSW	3.8 SSW	2.8 SSW	6.3 WSW	0.5 S	2 W	3.6 NNW	1.5 NW	2.2 WNW	2.1 NW	1.6 SSW	1.8 W	0.3 W	1.1 W	13.9 WNW	2.7 WNW	1.6 SW	3.4 WNW	2.6 W	7.8 SSE	3.1 WNW	7.4 WNW	4.9 SW
11時40分	2.8 SSW	2.1 S	1.7 SSW	8.2 WSW	1.4 NW	8.3 SE	1.3 SW	3 W	4.2 SW	3.9 SW	4.1 SW	6.1 SW	0.5 SW	2.2 W	3.3 NNW	1.8 NW	2.6 W	2.4 WNW	2.2 SSE	0.3 WNW	1.1 SSW	15.6 WNW	2.3 WNW	0.9 W	4 WNW	2.9 W	6.5 SSE	1.9 WNW	7.4 WNW	5.4 SW	
11時50分	3.2 S	2.1 S	2.8 WSW	7.2 W	2.1 N	6.6 SSE	1.4 SW	3.7 WNW	4.5 SW	4.2 SW	4.7 SSW	6.8 SW	0.9 S	2.1 WNW	4 NNW	2.1 NW	2.6 W	1.9 NW	1.8 SSW	0.7 WNW	0.3 W	0.8 SSE	15.4 WNW	2.2 W	1.5 SSW	3.8 WNW	3.2 WNW	6.2 S	0.8 SSE	7.1 WNW	4.2 SW

上段：平均風速 (m/s) 下段：風向

表 40m高・2017年10月・10分値④

	1日	2日	3日	4日	5日	6日	7日	8日	9日	10日	11日	12日	13日	14日	15日	16日	17日	18日	19日	20日	21日	22日	23日	24日	25日	26日	27日	28日	29日	30日	31日
12時00分	3 SSW	2.6 S	5.4 NW	6.3 WNW	1.7 NNW	7 SE	1.5 SSW	2.2 WNW	4.3 SW	3.7 SW	3.5 SSW	7.7 SW	0.4 S	1.7 WNW	3.7 N	0.6 E	2.8 W	1.9 NW	2.3 S	0.7 W	0.5 W	0.8 SE	15.5 WNW	2.8 WNW	2.1 SSE	3.8 WNW	3.1 WNW	6.7 S	0.6 SSE	7.2 WNW	6.2 SW
12時10分	3.1 SSW	2.9 SSW	6.2 NW	6.5 NW	1.8 SSE	8.3 WSW	1.2 WNW	1.3 WNW	5.1 SW	2.2 SSW	3.2 S	7.4 SW	0.8 SSW	0.8 W	3.5 N	1.6 NW	2.3 WSW	2 NNW	2 S	0.4 S	0.3 W	0.5 ESE	14.4 WNW	3.3 WNW	2 SW	3.6 WNW	2.6 WNW	5.5 SSE	0.9 SSW	8.2 WNW	6.6 SW
12時20分	2.6 SSW	2.3 SSW	4.7 NNW	4.9 NW	0.7 N	9.2 SE	0.9 SW	2.4 WNW	5.4 WSW	4 SW	2.9 S	6.1 SW	0.4 SSW	0.8 W	3.6 NNW	1.2 SSW	2.2 W	1.1 NNW	0.9 SSW	0.3 SE	0.5 SSW	0.5 ESE	14.8 WNW	3.4 WNW	1.7 WSW	3.2 W	2 W	8.2 SSE	1 SE	7.2 WNW	6 SW
12時30分	2.8 SW	1.5 S	4.5 NNW	5.4 WNW	1 NW	11.1 SE	1.8 SW	2.2 WNW	4.3 SW	4.5 WSW	3.3 S	5.2 WSW	0.6 N	0.3 NW	4.2 NNW	2.3 S	2.4 SW	1.4 NNW	0.6 SSW	0.9 W	0.4 SW	0.3 NNE	14.1 WNW	2.7 W	0.7 S	3.4 WNW	2.7 W	8.4 SSE	0.4 SSE	7.4 WNW	5.5 SW
12時40分	3.1 SW	2.8 SSW	5 NW	5.8 WNW	0.8 NNW	10.5 SE	0.8 NW	1.5 WNW	4.8 SW	5.9 SW	3.5 S	6.4 WSW	1.1 SW	0.3 NNW	4.2 NNW	2.9 SW	2.5 WSW	2 NNW	0.6 WSW	0.8 SSW	0.4 SE	0.3 N	14.1 WNW	2.4 WSW	1.2 SSE	3.7 W	2.8 WNW	6.4 ENE	0.7 ENE	7.6 WNW	5.8 WSW
12時50分	2.7 SW	3.2 S	6.7 NW	8.5 NW	1 NW	10.4 SE	1.3 SSW	0.8 W	4.4 SW	5 SW	2.9 S	6 WSW	1.7 SW	0.5 NW	4.2 N	2.1 SSW	3 WSW	2.2 WNW	1.9 WNW	0.4 SSE	0.3 SSW	0.5 NNW	13.5 NW	2.2 W	0.5 S	4.2 WNW	1.7 W	6.7 SSE	0.4 SW	7 NW	5.6 SW
13時00分	2.7 SW	3.9 SSW	8.9 NNW	8.1 NW	0.8 WNW	10.5 SE	0.5 S	1.5 S	4.8 SW	4.7 SW	3.2 W	7 SW	2.5 SW	1 W	4.1 N	1 NNW	1.9 WSW	1.9 WNW	0.6 WNW	0.7 WNW	0.3 SW	0.4 SW	13.2 NW	2.4 WNW	0.4 E	4 WNW	1.8 WNW	6 S	0.4 NW	8.1 WNW	5.1 SW
13時10分	2.6 SW	4.7 SSE	8.8 NNW	7.3 NW	1.3 NW	10.7 SSE	0.5 WSW	0.6 SSW	5.3 SW	5.2 SW	3.2 SSE	7 SW	2 W	1.4 W	4.5 NNW	0.6 W	2.5 W	1.9 WNW	1 W	1 S	0.4 S	0.9 W	14.4 NW	2.4 WNW	0.6 SSW	4.5 WNW	2.8 WNW	7.4 SSE	0.4 SW	7.9 WNW	6 WSW
13時20分	2.3 SW	3.5 SSE	7.9 NNW	7.2 NW	1 WNW	9.7 SE	0.9 WSW	1.8 WSW	4.7 SW	6.7 SW	3 S	6.7 SW	1.7 W	0.5 W	4.4 NNW	1.2 NNW	1.8 W	1.9 NW	0.9 WSW	0.5 S	0.3 S	2.2 W	15.2 NW	3.1 WNW	2.5 SSE	3.8 W	2.3 W	6.7 SSE	0.7 WSW	9.5 W	5.6 WSW
13時30分	3.5 SSW	3.4 SSW	6.5 NW	6.8 NW	0.3 WNW	10.1 SE	0.7 SSE	1.7 W	4 SW	7.3 SW	3.4 SE	7.3 WSW	0.9 NW	0.4 S	4.2 NNW	1.5 SSE	1.4 W	1.3 NNW	0.5 SW	0.6 E	0.5 SE	2.8 NW	14 NW	2.4 NW	2.4 SSW	3.9 WNW	2.2 WNW	6.2 SSE	0.3 W	10.3 W	5.3 SW
13時40分	3.7 SSW	5 SSE	3.7 NNW	7.3 NW	1.8 W	8.9 SSE	1.5 SE	1 WSW	4.5 SW	6.3 SW	2.9 S	6.3 SW	1.2 NW	0.4 SSW	2.8 N	3.7 SSE	2.6 W	1 NW	0.3 S	0.9 WNW	0.4 NNW	1.8 NW	15.5 NW	2.2 WNW	1.2 S	4.2 WNW	2.7 W	7.5 SSE	0.7 WSW	9.2 W	5 SW
13時50分	3.7 S	5.8 SSE	5.6 NNW	8.1 NW	2.7 WSW	10 SE	1.5 S	0.7 WSW	4.5 SW	8 SW	2.4 SSE	7.8 SW	1 NNW	0.6 SSE	2.6 N	4.8 SSE	2 W	2.1 NNW	0.3 NE	1 SW	0.4 NW	0.9 NW	15.2 NW	2.1 WNW	1.4 SSW	3.4 WNW	2.7 W	6.6 SSE	0.3 S	8.5 WNW	7.2 SW
14時00分	4 S	4.1 SSE	7.7 NNW	7 NW	2.6 WSW	9.4 SE	1.7 SSW	2.5 WNW	2.5 SW	7.9 SW	2.6 SSE	6.9 SW	1.7 NW	2.1 SSE	2.3 N	3.6 NW	1.7 WNW	2.1 NW	0.3 WNW	0.8 SSE	2.2 WNW	0.4 NNE	13.5 NW	2.1 W	0.9 S	3.4 WNW	2.1 WSW	6.7 SSE	0.7 ESE	9 WNW	7.3 WSW
14時10分	4.2 S	4 SSE	8.3 NNW	6.7 NW	2.8 W	7.6 SE	2 SSE	0.6 NNW	1.3 SW	6.6 WSW	3 SSE	6 SW	1.8 NW	2.5 SE	2.9 NNW	2.2 NNW	2.1 W	1.4 NNW	0.5 SW	1.1 SSW	1.5 WNW	0.7 WSW	13.5 NW	2.1 WSW	0.6 SSE	3.7 WNW	1.7 WSW	6 SSE	2.3 ESE	7.3 NW	8.6 WSW
14時20分	4.1 S	3.9 SSE	5.7 NNW	5.9 NW	2 W	7.5 SSE	2.2 SE	1.1 W	0.8 SW	5.1 SW	3.1 S	6.5 SW	1.4 NW	1.3 SSW	2.9 N	4.3 ESE	2.4 WSW	1.8 NNW	0.9 SSW	1.5 W	0.4 NNE	1.2 WSW	15.4 NW	1.7 W	0.8 ESE	3.5 WNW	1.9 WSW	5.8 ENE	5.7 SSE	6.5 NW	9.4 WSW
14時30分	5 SSE	4.2 SE	4.8 NNW	5.7 NW	1.2 WNW	8.5 SSE	1.8 S	1.8 W	1.7 SW	6.1 WSW	3.3 SSE	6.4 SW	0.9 NW	1.4 SSW	3.2 NNW	6.1 ESE	2.2 WSW	2.3 NNW	0.5 SW	0.6 NNE	0.4 WSW	0.6 ENE	13.4 NW	1.3 W	0.3 N	3.1 WNW	2.3 W	5.5 SSE	1.8 W	8.8 NW	7.6 WSW
14時40分	4.9 S	3.2 SE	5.2 NNW	4.9 NW	0.7 SW	7.3 SSE	1 WSW	2.7 W	2.3 SW	6 WSW	3.5 SSE	7.7 SW	1.2 NNW	0.5 SW	2.7 NW	3.3 SW	3 W	2.2 NNW	0.4 W	1.5 NE	0.7 SE	0.5 N	11.4 NW	2.2 W	0.7 NW	2.9 WNW	2 W	5.4 SSE	3 NNW	7.8 NW	7.4 WSW
14時50分	4.1 SSE	4.4 SE	4.7 NNW	3.7 NW	1.5 W	9.5 SSE	0.5 WSW	1.7 WNW	1.6 S	5.1 WSW	4.2 SSE	8.1 SW	1.2 NW	0.7 SSW	2.2 NNW	2 W	2.6 W	2.3 NW	0.5 WSW	2.1 SW	0.6 N	0.5 ENE	10.7 NW	1.7 WNW	1.2 NW	3 WNW	1.4 NW	5.6 SSE	2.6 NNE	7.1 WNW	6.6 WSW
15時00分	4 SSE	4 SE	6.9 N	1.8 NW	1.5 SW	10.9 SSE	0.5 ESE	1.6 NW	1.4 SW	4.3 SW	4 SSE	8.6 SW	2.3 WNW	1.5 SSW	2.5 NW	1.2 WSW	2.1 W	2.2 NW	0.5 WSW	2.6 NW	0.4 S	2.7 N	10.3 NW	1.9 WNW	0.4 W	2.9 WNW	1.6 WNW	5.5 SSE	5.9 NE	7.8 NW	7.1 WSW
15時10分	3.3 SE	4 SE	7 NNW	3.3 WNW	0.7 SSW	9.7 SE	0.4 SE	1.9 WNW	1.4 SW	4.2 SW	3.2 SSE	6.9 SW	0.9 WNW	1.2 SSW	2 WNW	3.9 WNW	2.7 WNW	1.8 NW	0.5 SW	2.4 W	1.5 SW	5.8 NNE	9.8 WNW	1.8 WNW	0.4 WSW	2.9 WNW	1.9 W	5 SSE	6.4 NNE	8 WNW	6.7 WSW
15時20分	3.5 SE	3.6 SSE	6.8 NNW	4.6 NW	1.1 WSW	10.7 SE	0.3 SSE	1.8 NW	1.4 WSW	6.3 SW	3.3 SSE	5.1 SW	1 NW	1.6 SSW	1.5 NW	2.3 NW	2.2 WNW	2.4 NW	0.8 SSE	2 SW	2.8 NW	5 NNE	10.5 WNW	1.4 NW	1.1 SE	2.4 NW	2.3 WSW	6.6 SE	4.4 NNW	8.1 WNW	6.4 WSW
15時30分	3 SE	3.4 SSE	6.4 NNW	5.8 NW	0.9 WSW	11.2 SE	0.5 SSE	1.4 NW	1 WSW	6.6 SW	3.3 SSE	3.9 WSW	1.6 WNW	1.1 WSW	1.4 NNW	2.9 NNE	2.3 WNW	2.6 NNW	0.4 NNW	0.7 SSW	2.7 N	5 NNE	10.5 WNW	0.9 WNW	2 SE	2.6 WSW	1.5 SSE	7.5 SSE	4.9 WNW	8.5 WSW	7.3 WSW
15時40分	3.7 SE	3.5 SSE	6.8 NNW	5.6 NW	0.5 SW	13.4 SE	1.4 SE	2.1 WNW	3.1 SW	7.2 SW	3.1 S	3.4 WSW	1.1 WNW	1.6 NNW	2.1 NNW	1.9 SE	2.9 WNW	1.9 NNW	0.5 NW	1.9 NW	1.6 NNE	5.6 NNE	10.3 WNW	0.5 WNW	1.8 SSE	2.1 W	7.9 WSW	5.3 SE	7.2 WNW	6.8 WSW	
15時50分	4.6 SE	3.4 S	5.9 NNW	5 NW	0.9 SW	11.1 SE	2.4 SE	1.5 WNW	2.9 SW	8.1 WSW	2.6 S	2.1 WSW	0.9 WNW	0.7 WNW	2.7 NW	3.2 S	2.5 NNW	1.7 NNW	0.4 N	2.8 WNW	1.7 NNW	5.8 NNE	10.8 WNW	0.3 NW	1.4 SSE	1.2 W	7 SE	2.3 WNW	6.2 NW	6.4 WSW	

上段：平均風速 (m/s) 下段：風向

表 40m高・2017年10月・10分値⑤

	1日	2日	3日	4日	5日	6日	7日	8日	9日	10日	11日	12日	13日	14日	15日	16日	17日	18日	19日	20日	21日	22日	23日	24日	25日	26日	27日	28日	29日	30日	31日
16時00分	5.8 SE	4 S	6.7 NNW	6.5 NW	0.8 SW	10.2 SE	2.7 SE	2.4 WNN	3.1 SW	8.5 WSW	2.9 SW	2.6 SW	0.5 WNN	0.9 WNN	2.5 NW	3.4 SSW	2.9 NNW	2.3 NNW	0.6 N	1.3 W	0.3 NW	6 NNE	11.9 WNN	0.3 N	0.9 SSE	1 WNN	2.3 SSW	5.9 SE	1.2 ESE	6.4 NW	5.7 WSW
16時10分	7.1 SE	3.4 SSE	7.1 NNW	6 NNW	1.2 SW	9.5 SE	1.7 SSE	0.8 NW	1.9 SW	8.4 SW	2.5 S	3.1 SW	0.8 NNW	1.4 WNN	2.8 NW	2.4 S	3.6 NNW	1.5 NNW	1.5 NW	0.7 S	0.5 WSW	2.7 NNE	12.9 WNN	0.3 NNW	1.6 SE	0.3 W	1.8 SW	3.4 SE	2.2 ESE	6.5 NW	5.1 WSW
16時20分	7.2 SE	3.5 SSE	5.3 NW	5.9 1	1 SW	12.3 SE	0.7 SSE	0.4 SW	3.5 WSW	8.1 WSW	3.5 SSE	3.9 SW	1.6 NNW	0.8 NW	2.9 NW	2 SSE	3.5 NNW	0.7 NNW	1.3 NW	0.4 NE	2.1 NNW	3.6 NNW	12.8 WNN	0.4 WSW	2.3 SE	0.3 N	0.4 SW	4.6 SSE	2.9 ENE	6.2 NW	4.9 WSW
16時30分	7.3 SE	3.6 SSE	4.2 NW	6.2 NW	0.3 SW	12.2 SE	1.4 S	0.5 SE	2.8 WSW	8.3 SW	2.8 SSE	3.1 SSW	2.1 NNW	1.9 WNN	2.5 WNN	1.1 ESE	4.7 NW	0.5 NW	0.6 ENE	1.3 NNE	0.5 NW	4.6 N	12.9 WNN	0.3 SW	2 SSE	0.3 SSE	0.3 SW	5.6 SE	3 NW	5.6 NW	6.2 WSW
16時40分	6.3 SE	3.8 SE	3.9 NNW	6.5 NW	0.3 WNN	13 SE	1.7 S	0.3 SE	2.7 WSW	7 WSW	3 SSE	3.3 SW	2.4 N	0.4 NW	3.1 WNN	0.8 N	4.4 NW	1.3 NW	1.1 N	1.8 WNN	1.8 WSW	5.6 NE	12.3 WNN	0.3 SE	1.4 S	0.3 SSW	0.3 SW	6.7 SE	2.4 NNW	7.7 NW	6.5 WSW
16時50分	8 SE	4.2 SE	4.1 NNW	7 NW	0.9 NW	13 SE	1.7 S	0.3 SSW	3.5 WSW	6.7 SW	1.8 SSE	2.7 SW	1.8 NNW	0.6 ENE	3.6 WNN	0.7 NNW	3.3 NW	0.3 S	0.6 WNN	1.5 WNN	1.2 WNN	4.1 NNE	12.6 WNN	0.9 SE	1.9 S	0.3 WNN	0.3 SW	5.5 SE	2.2 NNW	8.5 WNN	6 WSW
17時00分	8.5 SE	4.7 SE	4.2 NW	6.4 NW	1.3 NW	12.1 SE	2.4 S	0.3 NNW	3.5 WSW	6.7 SW	3.8 SSW	1.7 SW	1.5 NNW	1.5 SE	3.8 WNN	1.1 S	3.3 WNN	0.5 SSE	0.6 N	1.7 WSW	0.8 NNW	4.1 NNW	12.8 WNN	2 S	2 SSW	0.3 WNN	0.4 SSW	4.2 SE	0.6 NW	6.6 WNN	6.9 WSW
17時10分	8.8 ESE	5 SE	4.4 NW	5.9 NW	0.4 NNW	11.3 SE	1.2 S	0.3 N	3.5 SW	6 SW	3.9 WSW	1.7 WSW	0.5 NNW	1.2 SSE	3.1 NW	1.6 SE	3.4 NW	0.5 SSW	0.4 NW	0.8 NW	1 NNE	4.8 NNW	12.9 WNN	0.6 SE	1.1 S	0.3 WNN	1.3 N	5.6 SE	1.4 ESE	6.5 NW	6.2 WSW
17時20分	9.7 SE	5.6 SE	4.1 NW	5.9 NW	0.3 NNW	11.3 SE	0.9 S	0.9 ESE	3.9 SW	4.7 SW	4.1 SW	2 W	0.7 SE	2.1 SE	3 SSE	3.2 SSE	3.3 NW	1.4 SSE	1 N	2.1 WNN	1.2 NNW	3.9 NNW	12.6 WNN	0.3 NW	0.5 SSE	0.3 WNN	0.9 N	2.7 SE	2.6 E	7.7 NW	5.5 WSW
17時30分	8.1 SE	6 SE	4.2 NW	6.1 NW	0.8 NE	10.2 SE	1.6 S	0.5 ESE	3.3 SW	4.6 SW	3.4 SSW	2.8 SSW	0.3 SE	2.2 SE	4 NNW	2.5 WSW	3.8 NNW	1.2 SSE	1.1 N	0.9 WNN	1.7 NNW	3.5 NNW	12.6 NW	1.5 SSW	0.5 SSE	0.3 WNN	0.3 NNE	3.3 SSE	2.3 NNE	8.4 NW	6.8 W
17時40分	7.6 ESE	6.9 SE	2.9 WNN	5.1 NW	2 SE	7.9 SE	1.2 S	0.3 ESE	4.7 SW	5 SW	4.6 SW	3.1 SSW	0.4 ESE	1.3 SE	3.5 N	3.2 S	5.6 NNW	1.6 SE	1.3 N	0.4 NW	0.5 NW	4.3 NNW	12.8 NW	4.1 S	0.3 SSE	0.5 SSE	0.7 SSW	2 SSW	5.1 NNW	7.5 WNN	5.4 W
17時50分	7 ESE	7.8 SE	1.9 W	4.6 NW	3 SSE	6 SE	0.8 S	0.4 S	4.6 SW	5.2 SW	3.9 SSW	3.2 SW	0.3 ESE	0.9 SSE	4.1 NNW	5.6 SE	6.7 NNW	0.7 SE	0.4 W	0.6 NNE	0.4 S	2.9 NNW	10.9 NW	4.7 SSE	0.3 N	0.7 SE	0.5 N	1.2 WNN	3.1 NNW	5.5 W	4.4 W
18時00分	6.2 SE	7.9 SSE	2.5 W	4.1 NW	2.7 NW	8.2 SE	0.5 SSE	1.1 W	5.2 WSW	5.9 SSW	3.3 SSW	2.4 SSW	0.3 ESE	0.3 SSE	4.4 NNW	8.4 SE	6.4 NW	1.5 ESE	1.8 WNN	2.2 WNN	0.6 N	3.1 NW	10.8 NW	1.2 SE	0.4 N	0.5 SE	0.9 NNW	3.3 SSE	2.2 N	7.8 WNN	4.5 WSW
18時10分	5.2 SE	7 SE	3 W	3.6 NW	2.6 SSE	9.7 SE	1.6 S	0.4 NW	3.6 WSW	5.6 SW	3.9 SSW	2.9 SSW	0.3 N	0.3 SSE	4.2 N	3.5 NNW	4.8 NW	0.4 ESE	2 NW	1.2 NNW	1.5 N	3.1 N	10.9 NW	0.3 SSW	1.6 NNW	0.4 SE	1.9 NW	5.6 SE	0.4 NNW	5.5 WNN	4.5 WSW
18時20分	5.3 SE	6.7 SE	2.3 W	3.5 NW	4.2 SE	9.7 SE	1.2 S	0.4 NNE	3.7 WSW	4.5 SW	4.2 SW	2.5 S	0.3 W	0.3 N	5 NNW	2.9 SW	4.4 NW	0.3 ESE	1.3 NNW	2.9 NW	2 NNW	3.4 N	9.7 NNW	0.6 NNW	2.5 N	0.3 SE	1.6 WNN	4.7 SSE	1.3 WNN	4.6 WNN	5.3 WSW
18時30分	5.3 ESE	8.1 SE	2.6 W	3.6 NW	4.8 SE	10.9 SE	1 SSE	0.3 NE	2.9 WSW	5.1 SW	3.3 SSW	2 SSW	0.3 W	0.3 WNN	4.5 NNW	2.3 SSW	5.1 WNN	0.3 ESE	0.7 N	4.1 WNN	2.4 NNW	1.3 NW	10.7 NW	0.8 N	3.3 N	0.5 SW	1.3 SSE	4.2 SSE	3.8 NNW	3.5 WNN	5 W
18時40分	5 SE	9.3 SE	3.3 WSW	4.3 NNW	3.9 SE	9.1 SE	1.3 SSE	0.3 NNE	1.7 WSW	5.2 SW	4.8 SSW	3 SSW	0.3 W	0.3 WNN	4.8 NNW	1.5 ENE	4.2 ESE	0.3 ESE	0.7 NW	1.5 NNW	2.7 NNW	2.6 ENE	10.1 NW	1.7 N	3.9 N	0.3 W	2.1 NNW	4.1 SSE	3.3 NNE	4.4 WSW	5.3 W
18時50分	4.7 SE	9.5 SE	3.5 W	4.4 NNW	2.4 SE	8.4 SSE	0.9 SSW	0.4 SSW	3.3 W	5.8 SW	4.1 SW	4 SSW	0.3 SSW	0.3 NW	5.1 N	3.2 S	4.4 NW	1 SSW	0.3 WNN	1.4 NNW	3.7 NNW	4.8 N	9.5 NW	1.5 N	4.1 N	0.3 WNN	2.5 NW	5.8 SSE	2.4 NNE	5.4 WSW	5.3 WSW
19時00分	4.2 SE	11 SE	4.2 NW	4.9 NW	3.2 SSE	7.2 SSE	0.6 S	1 SSE	2.3 WNN	6.2 SW	3.8 SSW	2.2 S	0.4 NNE	0.3 NNW	4.7 SSW	2.8 SSW	3.8 NW	1.8 SSW	0.9 SW	1.3 NNW	2.9 NNW	3.8 NNW	9.4 NW	2.4 N	4.7 N	0.3 N	1.1 NW	8.8 SE	3.8 NW	5.6 WSW	4.8 WSW
19時10分	3.5 SSE	10.2 SE	4.7 W	5.2 NNW	3.4 SSE	7.6 SSE	0.8 S	1.2 SSE	1.9 W	6.2 SW	4.6 SSW	2.6 SW	1.1 S	0.3 NNE	5.2 N	1.7 SSE	4.4 WNN	2.4 SSW	0.7 SSW	1.3 NNW	1.3 NNW	5.3 N	10 NW	1.8 N	4 N	0.3 N	0.3 WNN	10.3 SE	5.2 NNW	7.1 W	3.6 WSW
19時20分	4.2 SE	10.4 SE	5.3 W	4.7 NNW	4.3 SE	8.4 SSE	0.5 SSW	1.3 SSE	0.8 WNN	5.4 SW	4.8 SSW	2.8 SW	1.3 S	0.3 NNE	4.1 NNW	1.2 SSW	3.7 NW	1.3 S	0.3 WNN	1.2 NNW	1.7 NW	5.8 NNW	12.2 NW	0.8 NNE	4 N	0.3 N	0.3 WNN	10.2 SE	5.3 NW	6.2 W	2.8 WSW
19時30分	3.9 SE	8.2 SE	5.5 WNN	4.3 NW	4.3 SE	7.5 SSE	0.3 SSE	1.4 SE	2.5 NW	6.7 SW	4.8 SSW	3.2 SSW	0.7 SSE	0.4 N	3.7 N	1.3 WSW	3.8 WNN	0.6 S	0.7 NW	2.1 W	2 NW	3.9 NNW	10.2 NW	0.5 NNW	3.3 NNW	0.3 N	1.1 SSW	9.1 ESE	3.9 NNW	6.8 WNN	4.3 WSW
19時40分	4.4 SE	3.8 SSW	4.6 NW	4.8 NNW	5.7 SE	5.8 SSE	0.3 SSE	2 SE	4.7 NW	5.8 SW	4.9 SSW	3 SSW	0.3 SSE	1.5 NW	2.6 N	3.4 SE	3.4 W	1 SSW	0.6 NNW	1.9 W	1 NNW	5.8 NNW	10.9 NW	0.3 NNW	3.1 NNW	0.3 NW	0.9 SSE	9.6 ESE	3.3 NNW	6 WNN	4 WSW
19時50分	4.2 SSE	2.7 WNN	4.8 NW	5.5 NW	7.2 SE	4.8 S	0.3 SSW	2.4 SE	6.6 W	5.2 SW	3.8 SSW	2.6 SSW	0.3 SSE	1.9 NW	3.2 N	3.4 WNN	4.3 W	1.1 S	0.8 NNW	1.7 WNN	0.4 WNN	3.4 WNN	9.5 NW	0.3 SSW	2.6 NNW	0.3 SW	0.9 SE	8.1 SE	2.9 NNW	4.4 W	3.3 WSW

上段：平均風速 (m/s) 下段：風向

表 40m高・2017年10月・10分値⑥

	1日	2日	3日	4日	5日	6日	7日	8日	9日	10日	11日	12日	13日	14日	15日	16日	17日	18日	19日	20日	21日	22日	23日	24日	25日	26日	27日	28日	29日	30日	31日
20時00分	4.4 SE	1.9 SW	5.7 NW	5.5 NW	7.6 SE	5.3 S	0.3 W	2 SSE	4 SW	5 SW	4.7 SSW	1.9 SW	0.3 SSE	1.8 NW	3.5 N	0.8 WNW	3.3 WSW	0.7 S	0.8 NNE	1.2 W	0.6 NE	3.1 N	9 NW	0.3 SSW	2.8 NNW	0.3 SW	0.3 SE	8.3 SE	2.6 N	6.4 WSW	3.4 SW
20時10分	4.1 SE	3.3 SSE	5.8 NW	5.7 NW	7.6 SE	6.6 S	0.3 WNW	2.4 SSE	3.6 SSW	3.8 SW	4.1 SSW	2.7 SW	0.3 SSE	0.5 NW	3 NNW	2.7 SSE	3.8 W	0.3 ESE	1.3 NNW	2.7 W	0.4 NNW	5.2 NNW	9.1 NW	0.3 N	2 NNW	0.4 SSW	0.4 SE	10.2 SE	2.4 NNW	6.9 WSW	3.2 SW
20時20分	4.2 ESE	2.6 S	6.8 NW	4.9 NW	8.2 SE	6.9 S	0.3 WNW	2.3 SSE	2.7 S	4.6 SW	3.5 SW	2.4 SW	0.5 SW	0.4 NW	3.1 NNW	4 SSE	3.6 W	0.3 ESE	0.3 NW	1.5 NW	1.1 NW	5 NNW	7.7 NW	0.7 NE	2.7 NNW	0.7 SSE	2.2 NNE	10.9 SE	0.9 NNW	4.9 W	3.4 SW
20時30分	3 SE	2.5 SSE	6.7 NW	3.7 NW	6.3 SE	5.5 S	0.3 WNW	2 SSE	4.6 SSW	4.9 SW	3.8 SW	1.9 SSW	0.3 SW	0.3 NW	3.2 N	1.4 WSW	3.4 W	0.5 NE	0.3 SW	2.2 NW	0.9 WNW	5.2 NNE	7 NW	1 NNW	3.3 NNW	0.3 SSE	1.8 NNW	10.6 SE	0.6 NNE	6.4 WSW	2.2 SW
20時40分	2.7 SSE	4 SE	7.3 NW	4.3 NNW	6 SE	6.7 S	0.3 NNW	1.9 S	4 SSW	3.8 SW	3.9 SSW	2.1 SW	0.3 SW	0.3 NW	3.7 N	0.9 SSE	3.7 SW	1.2 WNW	0.5 NW	2.1 WNW	0.3 NNW	5.7 N	7.8 NW	1 NNW	3.9 NW	0.4 SSE	0.6 NW	12.3 SE	0.4 NNW	6.2 WSW	2.1 S
20時50分	2.7 S	3.7 SE	8.4 NNW	4.4 NNW	4.5 SE	7.3 S	0.3 ESE	1.8 S	3.3 SSW	3.8 SSW	3.6 S	2.2 SW	0.3 SW	0.3 NW	3.9 N	0.4 NNE	4.3 WSW	1.2 W	0.3 NW	1.2 S	0.4 E	2.4 W	7.2 NW	0.8 N	3.8 NNW	1 SE	0.7 NNW	14.1 SE	0.3 E	7.3 WSW	1.9 SE
21時00分	2.8 SSE	4 SSE	8.5 NW	5.4 NNW	1.6 SE	6 S	0.3 NNE	0.9 SSW	4.2 SSW	3.3 SSW	4.4 SSW	0.7 SW	0.3 SW	0.3 NW	3.5 NNW	1.6 S	4 WSW	1.1 WSW	0.3 WNW	1.2 SW	0.7 SE	1.5 WNW	7.7 NW	0.7 NNW	4 NNW	1.1 SE	0.7 NNE	12.6 SE	0.8 NE	7.3 W	2.3 S
21時10分	2.6 SSE	5.3 SE	8.3 NW	5.9 NNW	0.9 SE	4.6 S	1.8 NW	1.2 SSW	4.8 SSW	2 S	4 S	0.9 SSW	0.3 SW	0.3 NW	3.5 NNW	1.4 SE	4.1 WSW	2.5 SSW	0.3 WNW	0.7 NNE	1.3 WSW	4.2 WNW	5.7 NW	2.2 NNW	4.3 N	1.2 SSW	1.3 WNW	13.2 SE	1.3 ENE	6.7 WSW	1.9 SSE
21時20分	2.7 SSE	5.7 SSE	6.9 NW	5.8 NW	0.3 NE	6.1 SSW	1.6 NW	0.5 SSW	4.7 SSW	2.1 SSW	4.3 SSW	0.5 SSW	0.3 SW	0.3 NW	3 N	0.9 S	3.7 W	1.1 SSW	0.7 NW	0.9 NNW	1.7 NNW	4.4 WNW	6.3 NW	0.8 N	5.9 N	0.4 SSW	1.6 NW	11.6 SE	1.8 NE	9.4 WSW	2.2 SSE
21時30分	3.2 SSE	5.6 SE	7.2 NW	5.7 NNW	1.1 NNE	6.2 SSW	1.2 NNE	0.3 NW	3.6 SSW	2.6 SSW	4.6 SSW	0.6 SW	0.3 SSW	0.3 NW	2.2 N	1.4 SE	3.9 W	1.4 NNW	0.7 NW	1.9 NW	1.8 N	3.9 WNW	7.6 NW	0.6 N	6.5 N	0.4 S	1.4 NW	12.7 SE	1.5 NNE	7.6 WSW	3.1 SSE
21時40分	2.9 SE	6.4 SE	7.8 NW	4 NW	1 NNE	4.8 SSW	3.3 NE	0.4 W	3.5 S	3 SSW	4.7 SSW	0.3 W	0.3 S	0.7 NE	1.5 N	1.5 SE	4.3 W	2.8 NNE	0.7 NW	2.7 NW	2.4 NNE	3.9 WNW	7.5 NW	0.6 NW	5.6 N	0.3 S	0.5 NW	12.7 SE	4.6 W	9 WSW	3.1 SSE
21時50分	2.8 SE	6.3 SSE	7.7 NW	4.6 NW	0.8 N	3.9 S	1.5 N	0.8 SW	2.5 SSE	5.2 S	4.2 SSW	0.5 NNW	1 SSE	1.8 N	2.3 N	2.2 SSE	4.3 W	2.3 NNW	1.4 N	3 W	3.3 N	3.7 NW	6.9 NW	0.4 NW	7 N	0.3 S	0.4 SW	9.9 SE	6.7 NNW	8.3 W	3.4 SSE
22時00分	3.4 SE	5.6 SSE	7.5 NW	6.1 NW	0.3 NNW	4.8 S	1.5 N	0.3 W	2.5 S	4.1 S	4.2 SSW	1.1 NNW	1.5 SSE	2.9 N	3.1 NNE	1.7 SSE	5.4 WNW	2.3 NNW	1.2 NNW	0.7 NE	2.7 NNW	4.3 WNW	6.8 NW	0.6 N	6.5 N	0.3 SSE	0.3 SW	11.5 SE	3.6 NW	5.6 W	2.9 SE
22時10分	4.1 SE	5.7 SSE	8.2 NW	6.1 NW	0.7 NNE	4 SSE	2.1 NW	0.3 SSW	2.7 SSW	4.5 SSW	4.5 SSW	2.7 NNW	3.7 SE	3.1 N	3.4 NNE	1.7 SSE	4.9 NW	1.7 NW	1.4 N	1.8 NW	1.2 N	4.1 WNW	7.6 NW	0.4 E	6.7 NNW	1.7 SE	1.2 WSW	10.4 SE	5 WSW	5.5 W	3.4 SE
22時20分	4.2 ESE	6.1 SSE	8.1 NW	5.8 NW	0.5 N	7.6 SE	2.7 NW	0.3 SSE	2.3 S	4 SSW	4.8 SW	2.4 NNW	2.5 SSE	3.3 NNW	2.9 N	2.3 SSE	6.4 NW	0.6 WNW	1 NNW	1.5 W	1.6 N	2.6 NW	5.9 NW	0.4 ENE	5.9 NNW	3.1 SE	1.8 SE	9.2 SE	6 SW	6.7 W	3 SSE
22時30分	3.3 SE	5.6 SSE	7.9 NW	6.5 NW	0.8 WSW	8.7 SSE	1.9 W	0.3 NE	2.8 SSW	5 SW	5 SW	2 NW	1.9 S	3.1 NNW	2.9 NNW	1.4 SSE	7.1 NW	0.4 WNW	0.3 NNW	2.5 W	1 WNW	4.2 NW	6.2 NW	0.6 NNW	5.9 NNW	3 SSE	0.5 W	7.9 SE	3.9 WSW	6.8 WNW	2.9 SE
22時40分	3.4 SE	5.8 SSE	8 NNW	6.2 NNW	0.4 W	5.1 S	1.3 W	0.3 NNW	2.9 S	5.4 SW	5.6 SSW	1.4 SSW	1.2 SSW	2.9 NNW	2.6 NNW	2.1 SSE	7.7 NNW	0.6 WSW	0.3 NNW	1.5 WSW	1.1 WNW	5.4 NNW	5 NW	1.4 NW	5.3 NNW	2.9 SSE	1 W	8.1 SE	3.3 SW	3.4 W	2.7 SE
22時50分	3.3 SSE	4.9 SSE	8.9 NNW	6.5 NNW	0.3 WNW	3.6 S	1.2 W	0.3 NNW	2.8 SSW	4.9 SW	5.8 SW	2.5 NNW	0.5 SSW	2.2 NW	2 NW	2.3 SE	7.3 NNW	2 SSE	1 NNW	1.5 WNW	0.9 NE	3.5 NNE	6.1 NNW	0.4 NW	5.9 N	3 S	1.5 NW	10.5 SE	3.4 SW	1.7 WSW	1.5 S
23時00分	3.5 SE	5.3 SSE	8.6 NW	6.5 NW	0.3 SE	8.3 S	0.6 W	0.4 NNW	2.5 S	6.2 SW	6.4 SW	2.2 N	0.8 NW	2 NNW	1.9 NNW	1.8 SSE	8.6 NNW	1.2 S	0.6 NNE	1.8 NNE	1.3 NNE	4.4 NW	6.3 NW	0.3 NW	5.8 N	2.3 SSW	1.2 NW	10.8 SE	4.9 SW	2 SW	1.1 SSE
23時10分	3.9 SE	5.9 SSE	6.4 NW	6.9 NW	0.3 SW	7.6 SSE	0.9 W	0.3 NW	2 S	5.9 SW	6.6 SW	2.4 N	0.6 N	2.4 NNW	2.2 NNW	1.5 SSE	9.2 NNW	0.7 S	1.9 NW	1.7 SW	2.1 S	8.2 ENE	7.1 NW	0.3 NW	5.2 N	0.6 SSW	0.5 NNE	8 SE	6.2 SW	4.9 SW	2 SW
23時20分	2.1 SSE	6.7 SSE	6.8 NW	7.7 NNW	0.3 SW	8.9 SE	1.4 W	0.4 NW	1.5 SSW	5.1 SW	6.5 SW	1.7 N	0.4 W	2 N	1.3 NNW	1.6 S	8 NW	1.5 S	2.2 NW	1.5 WNW	2.4 SW	3.9 SSE	8.5 NNW	0.3 NNE	5.6 N	1.1 SSE	0.6 NNE	7.7 SE	6 WSW	3.8 WSW	2.2 SW
23時30分	2.7 SE	5.3 SSE	7.3 NW	6.8 NW	0.3 SW	11.6 SE	2.2 WNW	0.7 NE	2 S	4.2 SW	6.4 SW	1.2 N	0.3 WSW	2.6 NW	1.5 NW	2.4 S	9.8 NNW	4.7 SSE	1.5 NNW	2.5 WNW	0.8 NW	4.8 NNE	7.7 NW	0.4 SSE	5.9 N	1.6 SSE	0.6 N	6.2 SE	5.6 WSW	3.8 WSW	1.6 SW
23時40分	3.9 ESE	4.9 SSE	8.5 NW	6.7 NW	0.3 SW	11 SE	3 NNW	1.4 NW	2.7 SW	2.1 SSW	6.7 SW	1.2 N	0.3 WSW	2.7 NW	2.3 NNW	2 SSE	9.7 NNW	2.2 ESE	0.9 WNW	2.4 WNW	0.5 NNW	5 NW	8.6 NW	0.3 SW	5.6 N	3 SSE	1.3 W	5.1 SE	5.1 WSW	3.6 SW	2.1 S
23時50分	3.3 SE	4 SSE	8.7 NW	5.8 NW	0.3 SW	8.9 SE	3.3 NNW	0.9 NW	2.6 S	1.6 SE	5.5 SW	0.6 N	0.6 NW	1.1 NW	2.8 NNW	2.5 S	9.7 NW	1.1 NE	0.3 N	2.2 WNW	0.7 WNW	5.5 NNE	8.9 NW	0.3 WSW	5.4 N	2.2 WNW	0.9 WNW	7.1 SE	7.1 WSW	4.9 SW	2.7 SSE

上段：平均風速 (m/s) 下段：風向

表 40m高・2017年11月・10分値①

	1日	2日	3日	4日	5日	6日	7日	8日	9日	10日	11日	12日	13日	14日	15日	16日	17日	18日	19日	20日	21日	22日	23日	24日	25日	26日	27日	28日	29日	30日	31日
0時00分	3 SSE	4.2 WSW	5.7 SSE	5.3 SW	4.6 NW	2.2 SE	2.9 SSW	0.6 SSE	6.9 NW	4.6 W	8.2 SSE	8.1 NW	2.3 S	2.6 S	6.6 W	7.1 SSW	5.4 NW	10.1 SE	6.4 NW	0.5 NW	6 SW	1.3 WNW	8 SSE	1.8 NW	1.2 WNW	0.3 WNW	4 WSW	4.3 SSE	3.8 SE	2.8 NNW	
0時10分	2.4 SSE	3.5 SW	5.7 SSE	3.5 SW	4 NW	2.2 SSE	3.9 SW	1.7 SSE	7.4 NW	3.4 WSW	9.8 SSE	8.6 NW	1.7 S	2.9 S	5.8 W	5.7 SSW	4.9 NW	9.9 SE	7.7 NW	2.1 NW	5.3 WSW	0.4 WNW	7.7 SSE	1.3 NW	1.1 WNW	0.3 WNW	5 WSW	4.4 SSE	2.9 SE	2 NNW	
0時20分	2.9 SSE	3.5 SW	5.8 SSE	3.4 SW	4.5 NW	1.7 SSE	2.7 S	1.8 S	6.1 NW	2.7 SW	10.5 SSE	7 NW	1.7 SSE	3.1 S	6.3 W	4.5 SSW	4.7 NW	9.2 SE	6.3 NW	1.1 NW	8.4 W	0.3 WNW	7.1 SSE	1.1 NW	2.1 WNW	0.3 WNW	5.4 WSW	4.9 SE	2.3 SE	2.7 NNW	
0時30分	2.2 SSE	4.4 SW	6.5 SSE	3.8 SW	4 WNW	1.3 SSE	3.4 SW	1.1 S	5.8 NNW	2.3 SW	8.9 S	8.4 NNW	1.4 S	2.6 S	5.7 W	4.7 SSW	4.5 NW	11 SE	4.7 NW	2.8 NW	8.3 WNW	0.3 WNW	6.6 S	0.3 NW	3 WNW	0.3 WNW	5.5 WSW	4.6 SE	1.9 SSW	3.5 NNW	
0時40分	2.9 SE	4.2 SW	6.4 SSE	3 SSW	4.2 WNW	1.8 SE	2.4 S	0.4 SSE	6.7 NW	2.4 WSW	9.4 S	9.9 NNW	2.4 SSW	2 S	4.6 W	4.8 SSW	4.5 NW	10.5 SE	3.5 NW	2.1 NW	6.5 WNW	0.3 WNW	5.9 SSE	0.3 NW	2.7 WNW	0.3 WNW	6.9 WSW	4.8 SE	2.4 WSW	3.9 NNW	
0時50分	2.5 SE	4.6 SW	5.5 SSE	4.4 SSW	4 WNW	2.4 SE	3.4 S	0.3 SE	5.8 NW	2.7 SW	9.5 S	10.3 NNW	2.8 SSE	2.3 SSE	4.4 WSW	3.4 SW	4.6 NW	10.4 SE	1.4 NW	1.3 NW	6.9 NW	0.3 WNW	5.6 SSE	0.3 NW	0.5 WNW	0.3 WNW	7 WSW	4.1 SSE	1.9 WSW	2.6 NNW	
1時00分	1.3 SSW	3.2 SSW	5.3 SSE	2.7 SSW	4.1 NW	1.8 SE	2.5 S	0.3 SE	7.1 WNW	3 SW	10.2 SSE	9.1 NW	1.4 SSE	1.8 SSE	5.4 WSW	4.5 SW	4.4 NW	9.8 SE	1.3 NW	1.6 NW	7.8 WNW	0.3 WNW	5.2 SSE	0.3 NW	0.3 WNW	0.3 WNW	5.5 WSW	3.6 SSE	1.9 SSW	1.7 NW	
1時10分	1.4 SSW	3.5 SW	5.8 SSE	4.3 SW	4 WNW	0.7 ESE	3.8 S	0.3 SE	5.8 W	3.9 WSW	10.9 S	8.2 NW	1.5 S	1.6 SE	4.9 WSW	4.6 SW	3 NW	9.6 SE	1.5 NW	1.6 NW	8.5 NW	0.4 WNW	5.7 SSE	0.3 NW	0.3 WNW	0.3 WNW	5.6 WSW	3.6 SSE	0.9 SE	3.2 WNW	
1時20分	1.2 S	3.7 SW	5.8 SSE	5.4 SW	4.4 WNW	1 SSE	3.9 SSE	0.3 ESE	6.1 WNW	3.7 SW	11.1 S	8.8 NW	2 SSW	1.6 SSE	4.4 WSW	4.9 SW	2.9 NW	9.6 SE	2.4 NW	1.2 NW	8.2 NW	0.4 WNW	6.2 SSE	0.3 NW	0.3 WNW	0.3 WNW	5.8 WSW	3.6 SSE	1.7 SSW	3.8 W	
1時30分	0.9 S	4.1 SSW	7.2 SE	7.1 WSW	4.4 WNW	1 SE	3.6 S	0.4 SSE	8.6 WNW	4.3 SW	10.2 S	9.1 NW	2.5 SSW	1.9 S	4.9 SW	5.2 SW	2.2 NW	10.2 SE	3.6 NW	1.2 NW	7.6 NW	0.6 WNW	6.8 SSE	2.4 WNW	0.3 WNW	0.3 WNW	6.1 WSW	3.1 SSE	1.7 WSW	2.6 WNW	
1時40分	0.7 S	3.9 SSW	6.1 SE	5.7 SW	3.7 NW	0.8 SE	4 S	0.7 S	6 NW	5.4 WSW	8.8 S	9.4 NW	2 SSW	2.4 SSW	5.8 WSW	6.1 SW	4.2 NW	9.8 SE	4.5 NW	0.5 NW	7 NW	0.3 WNW	7.9 SSE	3.2 NW	0.3 WNW	0.3 WNW	4.9 WSW	3.4 SSE	3 WSW	2.9 WNW	
1時50分	1.2 WSW	4.3 SSW	4.9 SE	4.1 SW	3.8 WNW	2 SE	4 SSW	0.5 S	6.5 NW	4.8 SW	7.8 S	8.1 NW	2.2 SSW	2.7 SSW	6.1 WSW	6.1 SW	4.1 NW	9.7 SE	4.3 NW	0.7 NW	7 NW	0.3 WNW	7.7 S	3.1 NW	0.3 WNW	0.3 WNW	6.1 WSW	3.4 SE	4.2 SW	3.9 W	
2時00分	0.6 S	4.9 SSW	4.7 SSE	4 SW	4.6 W	2 SE	4.3 SW	0.7 S	8.9 NW	4.5 SW	7.1 S	8.7 NW	1.4 SSW	3.4 SSW	5.8 WSW	3.5 WSW	3.1 NW	10.1 SE	4.2 NW	0.4 NW	6.6 NW	0.3 WNW	8 S	2.7 NW	0.3 WNW	0.3 WNW	5.6 WSW	3.8 SE	5.1 SW	2.8 NW	
2時10分	0.3 S	5.4 SW	5.5 SSE	2.9 SW	3 WSW	1.2 SE	4.2 SW	0.3 S	2.6 NW	4.1 SW	6.8 SSW	9.3 NW	0.6 WSW	2.7 S	4.8 SW	3.9 SW	2.8 NW	9.8 SE	4.4 NW	0.3 NW	5.9 NW	0.3 WNW	6.4 S	2.7 NW	0.3 WNW	0.3 WNW	5.3 WSW	3.7 SE	5.7 SSW	1.5 N	
2時20分	0.6 SE	4.8 SW	4.9 SSE	3.4 SSW	2.6 SW	1.2 SSE	4.8 SW	0.5 S	4.3 NW	3.7 WSW	5.7 SSW	9.1 NW	0.9 S	3.1 SSW	2.9 SW	2.1 SW	2.7 NW	9.4 SE	4.7 NW	0.3 NW	6 NW	0.3 WNW	6.6 S	2.4 NW	0.3 WNW	0.3 WNW	4.9 WSW	3.7 SE	4.1 SW	2 SW	
2時30分	1.2 ESE	3.7 SSW	3.5 SSE	5 SSW	3.6 SW	1.2 S	4.3 SSW	0.8 SSW	6.9 NW	2.4 SW	6.4 SW	7.2 NW	0.4 SSW	2.1 SSW	3.2 SW	2.2 SW	1.3 NW	9.4 SE	5 NW	0.4 NW	6.1 NW	0.3 WNW	6.3 S	3.1 NW	0.3 WNW	0.3 WNW	5.5 WSW	2.4 SSE	3.8 SW	3.4 W	
2時40分	1.1 ESE	4.4 SW	2.1 S	5 SSW	5.2 WSW	1.4 SSE	2.6 SW	1 S	9.2 NW	1.9 WSW	4 SSW	6.8 NW	0.8 SSE	1.6 S	4.1 SW	1.4 SW	0.8 NW	8.8 SE	4.9 NW	0.5 NW	5.6 WNW	0.3 WNW	6.1 S	3.1 NW	0.3 WNW	0.4 WNW	6.4 WSW	1.8 SE	4.1 SW	2.1 W	
2時50分	0.3 SSW	3.5 SSW	2.7 SSW	4.6 SSW	4.9 WSW	1.1 SE	2.2 SSW	0.3 S	12.5 NNW	2.2 SSW	3.9 S	7.9 NW	1 SSE	1.1 SSE	4.2 WSW	2.4 SW	0.8 NW	8.1 SE	5.1 NW	1.2 NW	6.1 NW	0.3 WNW	5 SSE	2.2 NW	0.3 WNW	0.3 WNW	6.5 WSW	2.3 SE	4.8 SW	0.9 W	
3時00分	0.3 ESE	3.9 S	1.8 SW	4.9 SSW	5.7 WSW	0.4 SSE	3 WSW	0.4 S	9.7 NW	3.3 SW	3.5 S	8.2 NW	0.6 SSE	1.3 SSE	4.3 SW	2 SW	0.5 NW	8.2 SE	5 NW	0.3 NW	5.4 NW	0.3 WNW	4.6 SSE	2.8 NW	0.3 WNW	0.9 WNW	6.1 WSW	1.5 SSE	4.2 WSW	0.6 W	
3時10分	0.3 E	3.8 SSW	1.9 SSW	4.7 S	6.4 WSW	0.3 SSE	3.5 SW	0.3 SSE	9 NW	2.5 SW	4.7 SSW	7.7 NW	1.2 SSE	2.1 SE	4.6 SW	1.5 SW	0.3 NW	8.9 SE	4.9 NW	0.3 NW	5.8 WNW	0.3 WNW	4.7 SSE	3.3 NW	0.3 WNW	2.8 WNW	5.6 WSW	1.3 SE	2.4 WSW	0.3 W	
3時20分	0.3 SSE	3.2 SSW	1.1 SSW	4.4 SSW	6.9 WSW	0.6 WSW	4.9 WSW	0.5 SE	7.7 NW	3.5 SSW	7.7 SW	9.1 NW	0.5 SSE	2.3 ESE	3.6 SW	1.8 SSW	0.9 NW	8.8 SE	4.4 NW	0.3 NW	4.9 NW	0.3 WNW	4.3 SSE	3.2 NW	0.3 WNW	2.9 WNW	6.1 WSW	2.9 SE	2.8 W	0.8 W	
3時30分	0.3 SE	3.6 SSW	0.4 SSW	4.9 SSW	5.2 WSW	1.9 WSW	5.2 SW	0.4 SSE	6.6 NW	3.6 SW	7 SW	8.7 NW	0.3 SSE	2.5 ESE	3.1 SSW	2.7 SSW	2.4 NW	8.7 SE	4.9 NW	0.3 NW	5.2 NNW	0.4 WNW	3.9 S	5.2 WSW	0.3 WNW	2.9 WNW	6.3 ESE	0.9 ESE	5.1 WSW	1.4 W	
3時40分	0.4 ENE	3.9 SW	0.4 S	7 SW	3.9 SW	1.5 WSW	4.6 WSW	0.3 SSE	7.6 NW	4.5 SW	7.5 SSW	8.7 NW	0.6 SSE	1.1 ESE	3.2 SSW	3.2 SSW	3.6 NW	9.2 SE	4.4 NW	0.3 NW	5 NNW	0.3 WNW	4.6 S	5.5 SSW	0.3 WNW	3.5 WSW	6.1 SSE	1.2 NE	5.4 WSW	1.6 W	
3時50分	0.3 E	2.5 SSW	1.3 S	7 SW	3.5 SW	1.6 SE	3.6 SW	0.3 SE	9.8 NW	4.4 SW	6.7 SSW	10.9 NNW	2.4 SE	1.8 ESE	3.8 SW	3.3 SSW	3.4 NW	9.2 SSE	5.2 NW	0.5 NW	4.1 NNW	0.3 WNW	5 S	5.3 SW	0.3 WNW	3.4 SSW	6.8 SSE	2 NNE	2.4 WSW	0.5 W	

上段：平均風速 (m/s) 下段：風向

表 40m高・2017年11月・10分値②

	1日	2日	3日	4日	5日	6日	7日	8日	9日	10日	11日	12日	13日	14日	15日	16日	17日	18日	19日	20日	21日	22日	23日	24日	25日	26日	27日	28日	29日	30日	31日
4時00分	0.3 E	1.9 SSW	1.5 SSW	6.5 SW	4.3 SW	1.4 SSE	2.4 SW	0.3 SE	9.6 NW	3.8 SW	7.3 S	10.6 NW	2.7 SE	2.7 SE	4.7 SW	3 SSW	2.6 NW	9.5 SSE	5.1 NW	0.3 NW	4.5 NNW	0.3 WNW	5.1 S	5.1 SSW	0.3 WNW	3.3 SSE	6.4 WSW	1.1 S	2.7 WSW	1.6 W	
4時10分	0.5 E	3 SSW	1.9 S	5 WSW	3.5 SW	1.5 SSE	4.8 WSW	1.1 NNE	9.1 NW	4 SW	8.9 S	9 NW	2 SE	3 SE	4.9 SSW	2.2 SSW	3.1 NW	7.2 SSE	5.9 NW	0.3 NNW	4.2 NNW	0.8 WNW	5.8 S	4.6 SSW	0.3 WNW	2.7 SSE	6 WSW	1.1 NE	2.3 SW	3 W	
4時20分	0.7 SE	2.2 SSW	1.2 S	3 SW	2.4 SW	1.7 SSE	3.6 SSW	2.2 NNE	10.4 NW	4.1 SW	9.4 S	9.7 NW	1.3 SSE	3.6 SSW	2.3 SSW	4 NW	7.6 SSE	5.6 NW	0.3 NW	4.6 NNW	1.2 WNW	4.2 SSE	3.9 SSW	0.3 WNW	2 SSE	6.1 WSW	1.5 S	4.1 SSW	3.2 WNW		
4時30分	1.2 SE	3.6 SW	2.4 SSE	2.1 SSW	3.1 SW	2 SSE	2.4 SW	2 N	11.2 NW	3.4 SSW	10.4 S	8.4 NW	1.4 SSE	2.9 SSW	4.7 SSW	1.5 SSW	3.6 NW	5.1 SSE	5.5 NW	0.3 NW	5.5 NW	1.9 WNW	4.2 SSE	4.8 S	0.3 WNW	2.2 SSE	5.5 WSW	2.1 S	2.3 WSW	3.3 NW	
4時40分	0.9 ESE	4.6 SW	2.2 SSE	2.7 SSW	3.3 SW	1.9 S	2 SSW	0.7 N	10.7 WNW	2.7 SSW	10.3 SW	7.3 NW	2 SSE	2.9 SE	5.1 SW	1.3 SSW	3.2 NW	5.3 SSE	6 NW	0.3 NW	4.9 WNW	2.1 S	3.7 SSW	4.9 WNW	0.3 WNW	3.2 SSE	5.3 WSW	1.8 ENE	2.7 SW	3.1 NW	
4時50分	1.5 ESE	4.1 SW	2.1 SSE	4.8 SW	2.9 WSW	2 SSE	2.1 WSW	0.3 N	9.8 WNW	2.8 SSW	10.4 SW	6.3 NW	1.8 SSE	3.2 SSE	4.3 SSW	1.8 SSW	2.6 NW	6.2 SSE	6.5 NW	0.3 NW	5.5 NW	1.6 WNW	4.2 SSW	5.8 SSW	0.3 WNW	4.2 SSE	5.7 WSW	1.5 E	2.8 SW	2.1 NW	
5時00分	1.3 SE	4.1 SW	1.4 SSE	3.4 SW	2 SSW	2.6 SSE	2 SW	0.4 NNE	7.5 WNW	2.5 SSW	8.7 SSW	8.4 NW	1.5 S	3.2 SSE	3.6 SSW	0.5 SSW	3.2 NW	6.9 SSE	6.8 NW	0.3 NW	6.1 NW	1.5 WNW	3 S	5 SSW	0.3 WNW	4.5 S	6 WSW	1 SSE	3.2 SSW	2.3 NW	
5時10分	0.4 SSW	4.6 SSW	1.7 SSE	3 SW	3.7 SW	2.9 ESE	2.3 ESE	0.9 ESE	7.9 WNW	2.9 SSW	8.2 SSW	8.2 NW	1.2 SSE	3.5 SSE	4.3 SSW	0.4 SSW	4.3 NW	6.7 SSE	6.6 NW	0.3 NW	5.1 NW	0.8 WNW	3.1 S	5.4 SSW	0.3 WNW	4.4 S	5 WSW	2.1 E	2.8 SW	2.2 NW	
5時20分	0.3 SW	4 SSW	0.9 S	1.5 SSW	4.3 SW	1.9 ESE	3.5 ESE	0.8 SSE	6.8 W	3.5 SW	7.8 SW	8.5 NW	0.6 SSW	2.8 SSE	4.7 SSW	0.5 SSW	4.4 NW	6.4 SSE	7.3 NW	0.3 NW	4.2 NW	1.3 WNW	2.1 SSW	5.1 SSW	0.3 WNW	5 WSW	4.6 WSW	1.3 SSE	2.5 SW	0.9 NW	
5時30分	0.6 SW	3 S	0.3 S	2 SW	4.4 SW	1.6 SSE	1.5 SSE	2.7 SE	8.4 WNW	3 S	9.4 SW	8 NW	1.2 SSW	1.6 SSE	4.3 SW	2.7 SSW	3.1 NW	8.1 SSE	7.5 NW	0.3 NW	4.5 NW	2 WNW	1.7 S	5.1 SSW	0.3 WNW	4.5 S	4.6 WSW	1.9 ENE	4.4 SW	0.4 NW	
5時40分	2.1 SE	2.8 S	0.4 SSE	2.2 SW	4 SW	2 SSE	2.6 S	2.1 SSE	7.6 WNW	2.5 S	8.5 SW	8.4 WNW	0.8 SSE	1.7 SE	4.4 SW	3.7 SSW	2.8 NW	7 SSE	7 NW	0.3 NW	5.4 NW	1.8 WNW	1.8 SSW	5.3 SSW	0.3 WNW	4.2 WSW	4.9 E	3.2 SSW	3.8 SSW	0.8 NW	
5時50分	3.2 SSE	2.4 SSE	0.5 S	2.4 WSW	5.6 WSW	1.6 SE	1.9 S	2.4 S	6.6 WNW	2.4 S	9 SW	6.9 WNW	1.5 SE	2.6 SE	4.9 SW	4.6 SSW	2.5 NW	6.9 SSE	5 NW	0.5 NW	5.2 NW	1.6 WNW	1.6 S	6 SSW	0.3 WNW	4.8 S	4.8 ENE	2.7 SW	4 SW	1.1 NW	
6時00分	3.3 SE	2.4 SSE	0.3 SSW	3.8 W	5.3 WSW	1.2 S	2.4 SSW	2.8 SSE	7.4 W	2.5 SSW	9.1 SW	6.4 WNW	0.9 SSE	3 SSE	4 SW	4.9 SW	2.3 NW	6.9 SSE	5.3 NW	1.2 NW	6.6 NW	2.3 WNW	1.7 SSE	5.6 SSW	0.3 WNW	4.6 S	4 WSW	2.9 SE	4.1 SW	2 NW	
6時10分	3.7 SE	2.4 SE	0.5 SSW	4.4 WNW	5.6 WSW	2.1 SE	3.2 SSE	2.6 SE	7.5 W	2.6 SSE	9.8 SW	7 NW	1.4 SSE	3.1 SSE	3.5 SW	3.8 SW	1.3 NW	7.3 SSE	4.4 NW	0.9 NW	7.5 WNW	1.6 WNW	1.9 S	5.4 SSW	0.3 WNW	4.2 S	4 WSW	2.2 SE	3.9 SSW	3.6 NW	
6時20分	3.3 SE	2.8 SE	0.3 SW	5 WNW	5.7 W	1.5 S	3.2 S	2.6 SE	6.5 WNW	3.2 SSE	9.7 SW	7.6 NW	1.9 SSE	2.8 SE	3.7 SW	5.3 SW	1.6 NW	6.7 SSE	3.8 NW	1.9 NW	6.4 NW	1.4 WNW	1.5 S	5 SSW	0.3 WNW	4.2 SSE	3.6 SSW	2.6 SE	4 SSW	5 NNW	
6時30分	2.2 SE	2.4 SE	0.3 SW	4.7 NW	7.2 WNW	2.5 SSE	3.7 S	2.1 S	6.1 WNW	3.6 S	11.7 WSW	8.7 WNW	2.3 SE	2.9 SSE	2.4 SSW	7.4 SW	0.5 NW	6.8 SSE	2.9 NW	3.1 NW	6.8 NW	1.5 WNW	3.5 SW	5.6 SSW	0.3 WNW	5 SSE	4.4 WSW	0.9 SSE	2.9 SW	4.8 NNW	
6時40分	1.8 S	2.5 SSE	1.1 SE	3.4 NW	6 WNW	2.7 SE	2.5 SSW	1.4 WSW	6.5 WNW	3.5 S	10.9 WSW	8.2 NW	1.6 ESE	3.5 SSE	2.9 SW	7.2 SW	0.5 NW	6.1 SSE	2.3 NW	3.5 NW	6.7 NW	2.3 WNW	4.3 SSW	5.7 SSW	0.3 WNW	5.2 WSW	3.9 SW	1.9 SW	2.8 WSW	3.1 NNW	
6時50分	3.1 SSE	1.9 SSE	1 ESE	3.5 NNW	3.9 NW	2.5 SSE	2.7 SSW	0.3 WSW	6.9 WNW	2.9 S	7.9 WSW	7.6 WNW	0.6 SSE	3.2 SE	3.4 SSW	5.6 SW	0.5 NW	6.8 SSE	2.6 NW	2.8 NW	6.3 NW	3.5 WNW	5.1 SW	5.1 SSW	0.3 WNW	5 SSE	3.6 WSW	3.2 SW	2.8 SW	2.8 NNW	
7時00分	2.1 S	1.9 SSE	0.4 SE	2.6 NW	4.7 NW	3 SSE	3.3 SSW	0.6 W	6.2 S	4 S	9.6 WSW	7.2 WNW	0.6 NE	4 SSE	2.8 SSW	6.1 SW	0.3 NW	6.3 SSE	3 NW	3.1 NW	4.9 NW	4 WNW	3.6 SW	5.5 SSW	0.3 WNW	5.2 SSE	3.3 WSW	0.8 SW	2.8 SSW	3.2 NNW	
7時10分	1.5 S	1.8 S	0.5 SSW	3.1 NW	8.1 WNW	3.7 SE	3.1 S	2.2 WSW	8.4 WNW	4 SSW	10.1 WSW	7.2 WNW	1.2 N	4.2 SSE	3.6 SW	5.8 SW	0.3 NW	6.4 SSE	3.8 NW	2.7 NW	5.2 NW	4.1 SSW	4.2 SW	5.3 SSW	0.3 WNW	5 SSE	3.3 WSW	0.5 SSE	2.3 SSW	2.2 NNW	
7時20分	3.1 SW	2.2 SSE	0.3 SSW	5.2 NNW	7.4 WNW	2.4 SE	3.9 SW	1.8 SW	7.8 WNW	4.4 S	10.4 WSW	6.3 NW	1 N	3.7 SSE	2.4 SW	4 SW	0.8 NW	6.9 SSE	3.5 NW	2.4 NW	6.3 WNW	3.6 SSE	4.4 SW	5.4 SSW	0.3 WNW	4.5 SSE	3 WSW	0.7 SE	4.2 SSW	1 NNW	
7時30分	1.4 S	1.5 SSW	0.5 SSE	6.1 NW	6.1 W	2.1 S	4 SW	2.6 W	6.9 NW	4.5 S	7.8 WSW	5.1 NW	1.6 SSE	3.6 SSE	1.3 SW	4 SW	1 NW	6.1 SSE	3.1 NW	2.3 NW	6.2 NW	4.1 SSE	4.4 SSW	6.1 SW	0.3 WNW	4.9 S	2.4 WSW	1.6 SE	5 SW	0.8 NNW	
7時40分	1.8 S	0.8 SSW	0.5 SSE	3.6 NNW	5.6 W	1.4 SSE	3 SSE	1.6 SW	8.7 NW	3.3 SSE	7.6 WSW	6.5 NW	1.2 SSE	3.8 SSE	2.5 SSW	3 SW	1.2 NW	6.7 SSE	3.2 NW	1.8 NW	5.2 NW	3.6 SSE	3.1 S	4.2 SW	0.3 WNW	4.5 WSW	2.1 SSE	2.4 SSE	4.8 WSW	0.9 NNW	
7時50分	1.2 SSW	0.4 SSE	0.6 SSE	2.6 NNW	5.8 W	1.6 SE	3.1 SSW	1.8 SW	6.9 NW	3.4 S	7 SW	6.1 NW	0.9 ESE	3.7 SSE	3.1 SSW	2.7 SW	1.4 NW	6.3 SSE	3.2 NW	2 NW	4.7 NW	3 SSE	3.2 S	5.5 SSW	0.3 WNW	3.8 S	2.5 WSW	2.1 SSE	5.6 WSW	0.3 NNW	

上段：平均風速 (m/s) 下段：風向

表 40m高・2017年11月・10分値③

	1日	2日	3日	4日	5日	6日	7日	8日	9日	10日	11日	12日	13日	14日	15日	16日	17日	18日	19日	20日	21日	22日	23日	24日	25日	26日	27日	28日	29日	30日	31日
8時00分	1.8 WSW	0.8 SSW	0.4 S	2.5 NNW	6.4 W	2.3 SSE	1.6 S	1.6 WSW	7.9 NNW	3.1 S	8.4 SW	7.5 WNW	0.5 NNE	2.4 S	2.4 S	2.4 SW	1.6 NW	5.9 SSE	4.2 NW	2 NW	4.3 NW	3.4 SSE	3.7 S	5.9 SW	0.3 WNW	3.6 S	2.3 WSW	2.1 SSE	5.6 WSW	1.2 NNW	
8時10分	1.2 SW	0.9 SSE	1.2 S	3.7 NNW	6.6 W	2.5 SE	1.9 SW	1 WSW	8.8 NNW	2.6 S	8.5 SW	7.8 WNW	0.8 WNW	3.2 SSE	1.7 SSW	2 SW	1.5 NW	4.4 SSE	4.7 NW	2.9 NW	4.1 NW	3.3 SSE	3.8 SSE	5.3 SW	0.3 WNW	4 S	2.2 WSW	2.9 SSE	4.3 SW	0.5 NNW	
8時20分	2.6 SSE	1.1 SSE	1.2 S	2.3 NW	7.1 W	3.3 SE	1.1 SSW	1.2 SW	9.4 NNW	3.4 SSE	10.1 WSW	7.2 WNW	0.6 NNW	3.4 SSE	1.9 S	2.3 SW	1.4 NW	5.2 SSE	4.4 NW	2.9 NW	4 NW	3.3 SSE	3.3 SSW	4.3 SW	0.3 WNW	5.8 SSW	1.9 WSW	2.8 SSE	3.1 SW	0.3 NNW	
8時30分	1.4 SW	1.5 SSE	1.7 SSW	0.5 NNW	5.7 W	3.1 SE	2.3 WNW	2.3 S	9.1 NNW	2.4 SSE	7.4 SW	6.1 WNW	1 NW	3.7 SE	2.2 SW	2.1 NW	1.1 NW	4.4 SSE	4.3 NW	2.1 WNW	4.8 WNW	3.4 SSE	3.6 SW	3.5 SSW	0.3 WNW	5.7 SSW	2 WSW	2.7 S	3.9 SW	0.3 NNW	
8時40分	2 S	2 S	1.3 SSE	1.4 NW	5.2 W	3.7 SE	3.2 SSW	3.3 SW	7.7 NNW	3.2 SSE	7.4 SW	4.7 WNW	0.5 WNW	2.8 SE	2.8 S	2.5 W	0.5 N	4.6 S	4.3 NW	1.5 NW	5 NW	4.7 SSE	3.7 SW	5.3 SW	0.3 WNW	6.8 SW	0.8 WSW	2.8 SSE	5.7 SW	0.3 NNW	
8時50分	2.4 S	2.4 S	1.7 SW	1.5 NW	3.4 NW	3.4 SE	3.1 S	5.9 SW	7.8 NNW	3 S	8.1 SW	4.8 WNW	0.8 W	1.8 S	4.4 SSW	3.1 NW	0.5 SSE	5 S	3.9 NW	2.1 NW	4.7 NW	5.2 SSE	2.1 SW	5 SW	0.3 WNW	5.6 SW	0.3 WSW	2.7 SSE	6.1 SW	0.7 NNW	
9時00分	2.7 SSW	2.2 SSE	1.5 SW	1.8 W	2.6 NNW	4.1 SE	3.2 SSW	4.5 SW	8.8 NNW	2.7 SSE	7.2 SW	5.7 WNW	0.6 W	1.3 SSW	4.2 SSW	1.7 NW	0.4 E	5.1 S	4.8 NW	1.9 NW	4.6 NW	4.5 SE	3.8 SW	2.2 SSW	0.3 WNW	4.2 SSW	0.3 WSW	2.5 S	7.2 SW	1.3 NNW	
9時10分	2.5 SSW	2 S	1.6 SW	0.5 W	3.9 NW	3.5 SE	4.4 S	6.3 WSW	7 NW	1.9 S	7.3 SW	5 WNW	0.7 W	1.4 SSW	3.9 SSW	1.8 NW	0.8 SSE	5.8 S	4.3 NW	0.9 NW	4.2 NW	3.8 SSE	2.8 SW	2.4 SSW	0.3 WNW	3.7 SSW	0.3 WSW	2.3 S	8.3 WSW	0.6 NNW	
9時20分	1.6 S	2 S	2 SSW	0.5 WSW	5.7 WNW	2.6 S	4.4 S	4.4 WSW	6.2 NW	2.5 SSW	9.3 WSW	3.8 WNW	0.7 WSW	1 SSE	3.5 SSW	1.5 NW	1.1 SSW	6.8 SSW	4.3 NW	0.6 WNW	4.1 WNW	3.8 SSE	3.2 SSW	3 SSW	0.3 WNW	4.3 SSW	0.3 WSW	2.2 S	8.7 SW	0.6 NNW	
9時30分	1.8 S	1.7 S	2 SW	0.7 SSW	5.2 WNW	4.1 SE	3.1 S	4.4 WSW	6.5 WNW	3 SW	8.2 WSW	4.9 NW	1.8 SSW	0.4 SSE	2.9 SSW	2.2 NW	0.9 SSW	7.5 SSW	3.9 NW	1.4 WNW	4.5 WNW	3.8 SE	2.2 SW	3.2 SW	0.3 WNW	6.2 SW	1 SSW	1.8 SW	7.2 SW	1 NNW	
9時40分	2.4 SSE	2.4 SSW	1.8 SW	1.7 WSW	6.1 WNW	2.6 SSW	3.3 SSW	5.1 SSW	6.7 NW	1.5 SSW	9.6 WSW	4.5 NW	1.4 S	0.9 SSW	3.9 SSW	3.7 NW	0.5 SSE	5.8 SSW	3.9 NW	0.9 NW	3.4 WNW	3.7 SSE	3.9 SW	3.4 WNW	0.3 WNW	5.6 SW	1.8 WSW	1.3 S	9.2 SW	0.4 NNW	
9時50分	2.5 S	2.4 SSW	2.1 WSW	2.5 W	6.9 WNW	4.2 S	3.2 S	3.4 SW	6.8 NW	1.5 S	9.3 WSW	4.8 NW	1.1 SSW	1.5 SSW	2.4 S	3.3 NW	0.7 NE	8 SW	3.1 NW	1.5 NW	2.4 WNW	4.1 SSE	4.2 SW	3.1 SSW	0.3 WNW	4.7 SSW	2.1 SSE	1 SSE	9.2 SW	0.3 NNW	
10時00分	2.2 SSW	2.3 SSW	1.6 W	2 W	7 WNW	3 SSW	3.8 SSW	4.6 SW	6.8 NW	2.5 SSE	8.5 WSW	5.5 NW	1.8 SW	2.2 S	4.7 SSE	3.7 NW	0.9 SW	6.9 SSW	3.8 NW	0.5 WNW	1.8 WNW	3 S	3.3 WSW	3.8 SW	0.3 WNW	4.8 SSW	2 WSW	0.4 SSW	7.8 SW	0.5 NNW	
10時10分	1.4 SSW	2.8 SSW	1.1 WSW	2.6 W	6.2 WNW	2.5 SW	3.3 S	3.2 SW	6.1 NW	1.7 SSW	7.8 WSW	4.8 NW	2.2 SW	2.1 S	4.5 SSE	4.6 NW	0.8 SSW	6 SW	4.2 NW	0.4 WNW	2.3 WNW	5.3 SSE	3.9 SW	4.2 SW	0.3 WNW	4.6 SSW	2.1 SSE	0.5 SW	7.8 SW	0.5 NNW	
10時20分	1.5 S	2.8 SW	1.7 SW	3.1 W	4.6 WNW	2.8 WSW	2.8 SSW	3.6 SW	4.4 NW	3 SSE	8.5 WSW	5.2 NW	2 SSW	2.7 SSE	3.7 S	5 NW	0.6 SW	4.3 SSW	3.9 NW	0.3 WNW	2.1 WNW	5.5 SE	4.1 SW	3.7 WSW	0.3 WNW	4.3 SSE	1.7 SSE	0.4 SW	7.9 SW	0.5 NW	
10時30分	2.4 S	2.5 SSW	1.9 SSW	2.5 W	3.8 WNW	3.2 SW	2.2 SSW	3.8 SW	5.1 NW	2.4 S	8.5 WSW	4.2 NW	2 SSW	2.4 SSW	4.4 SSW	5.7 NW	0.5 S	3.1 SSW	3.6 NW	0.3 WNW	1.9 WNW	4 SE	4 SW	4.6 WSW	0.3 WNW	4.5 SSW	2.7 SSE	0.7 S	7.3 SW	0.5 NNW	
10時40分	2.4 S	2.7 SW	2.3 W	3.1 WNW	4.1 WNW	2.9 S	2.9 S	4.3 SW	6.8 WNW	3.1 SSW	8.8 WSW	5 NW	2.1 SSW	2.5 SSW	5.6 SSW	7.6 NW	0.7 SSE	2.6 S	4.5 NW	0.3 WNW	2.6 WNW	5 SE	2.8 SSW	2.6 WNW	0.3 WNW	4.6 SSW	2.7 SSW	0.9 SSW	7.2 SW	2 NNW	
10時50分	3.8 SSE	3.1 SW	1.9 WNW	3.3 W	4.6 WNW	2.6 SW	3.7 SSW	3.5 SSW	6.5 WNW	2.9 S	9.3 WSW	5.3 WNW	1.7 SSW	4.5 S	5.5 S	7 NW	0.7 SSE	3.6 S	4.6 NW	0.3 WNW	2.4 WNW	4.5 SE	2.8 SW	0.7 WNW	0.3 WNW	5.9 SW	1.8 S	0.8 WSW	6 SW	2.2 NW	
11時00分	3.5 SSE	2.5 SW	2.3 WNW	2.8 W	5.3 WNW	2.1 SW	3.5 S	4.5 SSW	7.7 WNW	3.3 SSW	8.9 WSW	4.8 WNW	2.2 SSW	3.3 SSW	5.2 S	6.4 NW	0.4 SE	3.5 SSW	4.5 NW	0.3 WNW	3.4 WNW	4.2 SE	2.4 SW	0.3 WNW	0.3 WNW	6.4 SW	2.3 SSW	1.4 SSW	6.3 SW	1.9 NW	
11時10分	3.3 S	1.7 SSW	2.5 W	2.6 WSW	4.8 WNW	2.6 WSW	3.4 SSW	2.5 SW	6.3 W	2.5 S	8.3 WSW	2.6 W	2.4 SW	3.9 SW	4.7 S	5.6 NW	0.4 SSE	1.5 SSW	3.7 NW	0.3 WNW	4 WNW	4.2 SE	2.9 SW	0.6 WNW	0.3 WNW	5.7 SW	1.9 S	1.2 S	5.8 SW	0.4 NNE	
11時20分	2.4 S	1.5 S	2.8 WSW	3.3 WSW	5.7 WNW	3 SW	2.2 SSW	1.7 SSW	4.4 W	3 S	6.4 WSW	3.6 WNW	3.1 SSW	4.1 SW	4.7 S	5.4 NW	0.3 SSE	2.2 SSW	5.7 NW	0.3 NNW	3.9 WNW	4.8 SE	3.7 SW	0.4 WNW	0.3 WNW	9 SW	2 SSW	1 SSE	5.2 SW	0.8 NW	
11時30分	3.3 SSE	1.5 S	3 WSW	5.4 NW	7 WNW	4 SSW	3.5 SSW	3.8 SSW	3.8 WNW	3 S	7.4 WSW	3.1 NW	2.5 SSW	5 SW	5.6 SW	3.7 NW	0.6 S	3.3 SSW	5.5 NW	0.3 WNW	3.3 WNW	3 SE	2.6 SW	0.3 WNW	0.3 WNW	8.4 SW	1.4 SSW	0.5 SSW	6.7 SSW	2 SW	
11時40分	3.1 S	1.2 SSW	2.4 NW	6.1 NW	5.9 W	2.6 SSW	4.2 SSW	4.9 SSW	7.3 WNW	2.9 S	8 WSW	4.4 NW	3.3 SSW	4.2 SSW	6.8 SW	4.5 NW	0.4 SSE	3 SSW	4.1 NW	0.4 WNW	2.2 WNW	3.1 SSE	1.1 SW	0.3 WNW	0.3 WNW	8.2 SSW	2.2 S	0.7 SSW	6.2 SSW	0.7 SW	
11時50分	4.1 SSE	1.7 SSW	3.3 WNW	6.4 NW	5.9 W	4.6 WSW	4.1 SSW	3.7 SSW	6.6 WNW	2.9 SSE	9.2 WSW	6.3 NW	3.4 SSW	3.3 SW	7.4 SSW	4.9 NW	1.1 S	2.2 WSW	3.9 NW	0.9 SW	1.8 WNW	3.7 SSE	0.6 WNW	1 WNW	0.3 WNW	9 SW	2.8 SSW	0.4 SSW	7.2 SW	1.8 SW	

上段：平均風速 (m/s) 下段：風向

表 40m高・2017年11月・10分値④

12時00分	3.9 SSE	1.6 SSW	2.8 WNW	5.3 NNW	6.1 W	4.5 SW	4 SSW	3.8 SSW	6.4 WNW	3.2 SSW	10.3 WSW	8 NW	4 S	4.8 SSW	7 SSW	4.5 NW	1 S	3.9 WSW	4.4 NW	1 SW	2.2 WNW	4.1 SSE	0.7 W	0.3 WNW	0.3 WNW	8.9 SW	3.3 S	0.4 WSW	6.9 SW	1.7 SW	
12時10分	3.7 SSE	1.4 SSW	3 WNW	5.7 NNW	6 W	4.8 SW	3 SSW	4.6 SW	6.4 WNW	3.1 SSW	8.9 WSW	7 NW	3.2 SSW	5 SW	6.4 SSW	5.6 NW	1.6 S	3.1 SW	2 NW	0.9 WNW	2.4 WNW	4.8 SE	0.4 WNW	0.3 WNW	0.3 WNW	9 SW	2.5 W	1.2 W	6.1 SSW	1.8 WSW	
12時20分	3.4 SSE	1.8 SSW	3.3 WNW	5.8 NNW	5.7 W	4.8 SW	3.9 SSW	3.9 SW	6 WNW	2.7 SSW	10.2 W	6.1 NW	3.7 SSW	5.5 SW	6.5 SSW	6.3 NW	2.7 S	2.5 SW	1.1 NW	0.7 WNW	2.3 WNW	3.6 SE	2.1 NW	0.3 WNW	0.3 WNW	8 SW	2.7 SSW	0.6 W	5.7 SW	0.6 WSW	
12時30分	2.3 SSE	1.2 SW	3.3 WNW	5.4 NNW	5.4 W	4.1 WSW	3.4 SSW	4.6 S	3.2 W	3.1 S	10.8 W	4.7 NW	3.7 SSW	5 SW	7.6 SW	4.5 NW	3.2 S	3 SW	1.4 NW	0.4 WNW	2.4 WNW	2.4 SSE	2.1 NW	1 WNW	0.3 WNW	7.6 SW	2.6 SSW	0.8 SW	6.3 SW	0.4 WNW	
12時40分	3.2 S	1.2 SSW	3 WNW	5.7 NNW	5.2 WNW	4.6 SSW	3.4 SSW	4 WSW	3.6 WSW	3.3 SSW	11.6 W	5.9 NW	3.6 SSW	5.8 SW	7.8 SSW	5.8 NW	3.4 SSE	2.6 SW	1.6 NW	0.3 WNW	3 WNW	2.9 SSE	2.1 NW	1.3 WNW	0.3 WNW	10 SW	2.8 SSW	0.6 SSW	7.3 SW	1.2 S	
12時50分	2.7 SSE	1.3 SSW	2.9 WNW	6.4 NNW	4.8 WNW	6.3 SW	3.6 SW	4.4 SW	3 WSW	3.4 SSW	12.5 W	6.2 NW	3 SSW	4.5 SW	8.6 SW	6.4 NW	3.1 SSE	2.3 SW	0.8 NW	0.4 SSW	1.8 WNW	4.1 SSE	3.3 WNW	0.6 WNW	0.3 WNW	8.1 WSW	2.5 SSW	0.7 WSW	7.5 SW	1.4 WSW	
13時00分	2.2 SSE	1.9 SW	2.5 WNW	6.5 NW	5.9 WNW	5.7 SW	4.2 SSW	3.9 SW	3.8 W	4.6 SSW	12.6 W	6.9 NW	3.6 S	3.8 SSW	7.5 SW	6 NW	2.9 SSE	2.5 SW	0.9 NW	0.4 S	1.1 WNW	4 SSE	4.7 WNW	0.7 WNW	0.3 WNW	7.5 SW	3.9 SSW	0.8 SSW	6.9 SSW	0.7 SW	
13時10分	2.5 S	2.1 SW	3.4 WNW	7.7 NW	6.9 WNW	5.2 SW	5.1 SSW	4.5 SW	4.5 WSW	3.9 SSW	12 W	6.1 NNW	3.7 SSW	3.1 SSW	7.5 SW	6 NW	3.4 SSE	2.5 SW	0.5 NW	0.4 S	0.9 WNW	4.1 SSE	3.9 NW	0.5 WNW	0.3 WNW	8.5 SW	3.7 S	0.6 S	8.2 SSW	1 S	
13時20分	2.8 S	1.9 SW	2.8 WNW	7.5 NNW	6.9 WNW	5.8 SW	4.1 SSW	3.3 WSW	4.7 WSW	4.3 S	13.7 W	5.8 NNW	4.3 SSW	2.2 SSW	4.3 W	6.9 NW	3.4 SSE	3.7 WSW	1.2 NW	0.7 S	0.9 WNW	3.8 S	3.8 WNW	0.8 WNW	0.3 WNW	9.6 SW	3.5 S	0.5 S	7.1 SW	0.8 SW	
13時30分	2.9 SSE	1.5 SW	2.9 WNW	7 NW	6 W	5.3 WSW	2.7 WSW	2.8 SW	5.1 WSW	4 S	12.6 W	4.1 NW	4.5 SSE	3.9 SW	3.3 W	7.2 NW	2.7 SE	4.7 SW	1.9 NW	0.8 SSW	0.8 WNW	4.3 SSE	4 NW	0.8 WNW	0.3 WNW	9.8 SW	2.8 S	1 SSE	7.1 SSW	0.4 SW	
13時40分	2.7 S	1 SW	2.4 WNW	7.3 NW	6.6 WSW	4.6 SW	2.8 W	3.6 SW	4.8 WSW	3.7 S	14.6 W	3.7 WNW	4.5 SSW	5.1 SW	3.5 W	6.7 NW	1.8 SSE	4.9 SW	2.3 NW	1.3 S	0.7 WNW	4.3 SSE	4.8 NW	0.9 WNW	0.3 WNW	8.1 SW	3.2 S	1 SSW	7.6 SSW	0.4 SSW	
13時50分	2.7 SSW	1.8 SSW	2.1 WNW	6.7 NW	4.5 WSW	5.3 SW	2.6 W	3.7 SW	6.5 WSW	4.1 S	14.2 W	2.8 WSW	4.5 S	7 SW	4 WSW	6.6 NW	3 SSE	5.8 SW	3.5 NW	2.8 S	0.5 WNW	4.9 SSE	5.2 NW	1.2 WNW	0.3 WNW	7.4 SW	3.3 S	1.2 S	8.1 SSW	0.7 S	
14時00分	2.7 SW	1.1 SW	2.1 WNW	6 NW	4.8 SW	7.4 SW	1.6 NW	4.6 SW	4.9 WSW	3.9 S	13.1 W	2.9 WSW	3.6 S	5.9 SW	4.8 WSW	5.1 NW	2.4 SSE	5.4 SW	2.7 NW	3.2 SSE	0.9 WNW	4.9 SSE	5.5 WNW	1 WNW	0.3 WNW	6.3 SW	3.4 S	1.4 SSW	8.4 SW	1 S	
14時10分	3 SSW	0.8 SSW	2.4 W	5.8 NW	4.6 SW	6 SW	3.3 SW	2.7 SW	4.2 WSW	3.6 S	12.5 W	2.9 SW	3.2 S	4.3 SSW	5 SW	6 NW	2.6 S	4 SW	2.3 NW	3.3 SSE	1.9 WNW	4.8 SE	5.1 NW	0.7 WNW	0.3 WNW	6.6 SW	3.6 SSE	1.2 SSW	8.3 SSW	0.6 SW	
14時20分	3.1 SW	1.5 SSW	2.7 W	4.7 NW	4.7 WSW	4.7 SW	2.6 SW	1.7 SSW	4.4 WSW	4.3 SSE	11.2 W	2.7 SW	3 SSE	3.5 SSW	4.6 SW	5.5 NW	3 SSE	1.9 SW	2.4 NW	3.3 SSE	1.9 WNW	2 S	4.2 NW	1.9 WNW	0.3 WNW	7.1 SW	3.6 SSE	1.1 S	7.3 SW	0.4 N	
14時30分	3.6 WSW	1.1 SW	2.1 SW	6.2 NW	6.8 W	4.1 SSW	2.4 SSW	2.5 S	4.7 WSW	4.3 SSE	8.6 W	3.1 SW	2.6 S	4.2 SW	5.1 SW	5.6 NW	3.4 SSE	1.3 W	2.1 NW	3.2 S	0.8 WNW	2.9 SSW	3.7 NNW	1.3 WNW	0.3 WNW	7.6 SW	2.6 SE	1.4 SSE	6.7 SW	0.9 NNW	
14時40分	4.1 SW	1.8 SW	1.3 NW	5.8 NW	6.3 W	5 SSW	1.6 SW	3.3 SSW	5.9 WSW	4.8 SSE	7.7 W	4.2 SW	3 S	5 SW	3.7 SSW	5.4 NW	2.7 SSE	2.9 NW	1.8 NW	3.3 S	0.4 WNW	3.7 S	4.2 NW	2.1 WNW	0.3 WNW	7.2 SW	2.8 S	1.1 SSW	8.6 SW	0.3 SW	
14時50分	4.5 SW	0.8 WSW	1.7 WSW	5.5 NW	4.4 W	4.1 SSW	2.1 SSW	2.6 SSW	5 WNW	4.4 SSE	7.6 W	3.1 SW	1.4 SSW	3.5 S	2.1 NW	6.7 SE	2.3 NNW	3.6 NNW	2 NW	3.2 NW	0.4 WNW	4.8 S	3.2 NW	1.4 WNW	0.3 WNW	5.7 SW	3.7 S	0.7 SSW	7.9 SW	0.5 SSE	
15時00分	3.1 SW	1.8 S	1.4 WSW	6.5 NW	3.3 WSW	4 SSW	2.7 SW	5.1 SW	4 WNW	4.1 SSE	8.7 W	2.2 SW	2 S	3.1 SW	2.6 SSW	5.3 NW	1.5 SE	3.8 NNW	1 NW	1.5 SW	0.7 WNW	4.7 SE	3.6 NNW	1.2 WNW	0.3 WNW	4.3 SW	3.7 SSW	0.3 SSW	8.3 SW	0.4 SW	
15時10分	3.3 SSW	2.4 SW	1.5 WSW	6.6 NNW	3.9 WSW	2.8 SSW	2.5 SSW	3.9 SW	3.6 WNW	4.1 SSE	10 WSW	3.4 SW	3.5 SSE	3.2 SW	3 SSW	5.5 NW	0.8 SSE	3.2 NNW	1.3 NW	1.1 SW	0.5 WNW	5.2 SE	4.4 NNW	1.5 WNW	0.3 WNW	4 SW	2.9 S	0.3 SW	8.1 SW	0.3 W	
15時20分	2.6 SW	2.2 SW	1.8 W	5.9 NW	3.7 WSW	3 SSW	2.5 SW	6.5 SW	4.2 WSW	4.2 SE	9.6 W	2.5 SW	3.8 SSE	4.1 SW	2.8 SSW	6.5 NW	1.3 SE	3.1 NNW	0.9 NW	1.8 SSW	0.3 WNW	4.5 SE	4.6 NW	1.4 WNW	0.3 WNW	4.5 SW	3 S	0.3 W	6 SW	0.6 SSW	
15時30分	3.3 SW	2.7 SW	1.5 W	5.7 NW	3.9 WSW	2.7 SW	2.8 SW	5.7 SW	4.4 W	6 SE	10.6 W	1.3 SE	3.1 SSW	4.6 WSW	2.9 SW	7 NW	1.6 SSE	3.8 N	0.4 NW	2.9 S	0.8 WNW	5 SE	3.3 NW	1.1 WNW	0.3 WNW	4.4 SSW	3.4 SSE	0.3 SSW	6.2 SW	0.9 SE	
15時40分	3.3 WSW	3.5 1	WNW	5.7 NW	3.9 WSW	2.5 SSW	2.8 SSW	4.6 SW	5.1 WNW	5.3 SE	8.8 W	1.9 SW	7 SE	4.6 WSW	4.4 SW	6.4 NW	1.7 SE	3.5 NNW	0.7 NW	2.6 SW	0.7 WNW	5.4 SE	3.8 1	1 WNW	0.3 WNW	4.6 SSW	3.6 ENE	0.3 ENE	6.1 SW	0.9 S	
15時50分	3 WSW	4 S	0.8 W	6 NW	3.3 SW	1.6 SSE	2.7 SW	4.4 SW	5.8 WNW	5.7 SE	9.7 W	2.1 SW	7.3 ESE	3.6 SW	5.2 SW	4.9 NW	2 SE	5.5 NNW	1.4 NW	3.5 S	1.2 WNW	5.3 SSE	3.8 NW	1.6 WNW	0.3 WNW	2.3 SSE	3.7 SSE	0.3 NNW	6.6 SW	1.9 SE	

上段：平均風速 (m/s) 下段：風向

表 40m高・2017年11月・10分値⑤

	1日	2日	3日	4日	5日	6日	7日	8日	9日	10日	11日	12日	13日	14日	15日	16日	17日	18日	19日	20日	21日	22日	23日	24日	25日	26日	27日	28日	29日	30日	31日
16時00分	3.2 WSW	3.6 S	1.1 WNW	6.2 NW	3 SW	2.9 SSE	2.6 SW	5.2 SW	6.5 WNW	5.4 SE	9.2 W	2.2 SSW	6.6 ESE	1.9 SW	6 SW	7.5 NW	3.2 SSE	4.5 N	1.1 NW	3.9 SSE	0.3 WNW	3.5 S	4 NW	2.5 WNW	0.3 WNW	1.7 SE	3.2 SSE	0.4 SW	5.7 SW	0.6 SSE	
16時10分	2.3 WSW	3.7 S	0.4 WNW	6.3 NW	1.3 SSW	1.7 SSE	3.3 SW	6.5 SW	6.8 WNW	5.7 SE	12.7 W	2.2 SSW	6 ESE	1.8 S	5.1 SW	6.1 NW	3.4 SSE	4.2 N	1.7 NW	4.5 S	0.3 WNW	5.7 SE	5.5 NW	3.3 WNW	0.3 WNW	2 SE	4.1 SSE	0.4 SW	6 SW	0.6 SSE	
16時20分	0.5 SW	4.2 S	0.3 W	6.2 WNW	1.8 SSW	1.2 SSE	2.8 SSW	4.8 SW	6.4 WNW	5.5 SE	11.1 W	1.7 SSW	5 ESE	2.1 SSE	4.5 SSW	6.5 NW	4 SE	5 NNE	3.5 NW	6.6 S	0.3 WNW	5.7 SE	5.7 NW	4 WNW	0.3 WNW	2.3 SSE	4.5 SE	0.9 S	5.9 SW	1 SW	
16時30分	1.4 SW	4.6 S	0.4 WSW	5.7 NW	1.9 SW	1.9 S	2.3 S	4.2 SW	6.2 WNW	5.7 SE	14 W	2.4 SW	4.8 ESE	1.4 S	4.7 SSW	5.6 NW	5.3 SE	5 N	2.6 NW	7.3 SSE	0.3 WNW	4.8 SE	6.9 NW	4.1 WNW	0.3 WNW	3.1 SSE	4.6 SSE	2.4 SSE	5.8 SW	0.9 SW	
16時40分	2.5 SW	5.7 SSE	0.6 NW	6 SW	3.3 SSW	1.4 SSW	2.1 S	4.5 SSW	5.6 WNW	5.5 SE	11.7 W	2.4 SW	2.1 SSW	5 SW	5 NW	5.9 SE	5.1 NNW	2.5 NW	8.4 SSE	0.3 WNW	5.8 SE	5.5 NW	3.4 WNW	0.3 WNW	3.4 SSE	3.7 SSE	3.9 SE	7.9 SW	0.4 SSW		
16時50分	3.6 SW	5.2 SE	0.9 W	4.8 NW	3.3 SSW	2 S	1.7 SSW	4.1 SSW	4.4 WNW	5 SE	10.9 W	2.5 SW	2.5 SSE	3.6 SSW	4.2 SSW	5.1 NW	5.9 SE	5.3 N	4.1 NW	8.1 SSE	0.3 WNW	5.7 SE	3.8 NW	2.9 WNW	0.3 WNW	2.7 SSE	3.1 SSE	5.5 SSE	7.9 SW	0.4 S	
17時00分	3 SSW	4.7 SE	1.1 WNW	4.3 NW	4.3 SSW	1.9 SSE	1.5 S	3.8 SSW	3.1 W	4.5 SE	12 WSW	1.7 SW	5.9 SE	3.4 SSW	5 SSW	5.5 NW	6.3 SE	5 N	4.2 NW	9.2 SSE	0.3 WNW	5.1 SE	4 NNW	2.9 WNW	0.3 WNW	2.5 SSE	2.7 SE	6.7 SE	8.6 SW	0.5 SSE	
17時10分	3.7 SW	3.7 SE	0.3 WNW	3.1 NW	3.5 SW	1 S	2.2 SSE	4.2 SSW	2.7 W	4.6 SE	12 WSW	1.1 SW	5.8 SE	3.2 WSW	5.8 SSW	5.8 NW	6.5 SE	5 NNW	3.7 NW	9.6 NW	0.4 WNW	5.9 SSE	4.3 NNW	3.2 WNW	0.3 WNW	2.2 SSE	2.3 SSE	6.3 SSE	8.9 SW	0.3 SSW	
17時20分	2.6 SW	2.1 E	0.3 WNW	1.7 NW	3.8 SW	1.9 S	2 S	4.4 W	2.1 W	4.6 SE	10.9 W	1.2 SSW	4.3 SE	4.5 SW	4.9 SSW	5.7 NW	6.7 SE	4.5 NNW	3.7 NW	11.3 SE	0.3 WNW	5.5 SSE	3.6 NNW	3 WNW	0.3 WNW	2.8 SSE	2.4 SSE	6.1 SE	8.6 SW	0.3 SSW	
17時30分	3.2 SW	2.5 SSE	0.3 W	1.3 WSW	4.1 WSW	1.6 S	2.2 SSE	3.9 SSW	2.8 SW	5.5 SE	10.7 W	1.7 SSW	6 SE	2.9 SW	3 SSW	4.9 NW	6.1 SE	4.1 NNW	3.9 NW	10.9 SSE	0.4 WNW	5.9 SSE	3.2 NW	3.1 WNW	0.3 WNW	3.4 SSE	2.1 S	5.2 SSE	8.9 SW	0.3 ESE	
17時40分	3 SSW	3.1 SSE	0.3 SW	3.4 SW	3 SW	2 S	2.8 SE	3.3 SSW	2.3 W	5.5 SE	10.3 W	1.1 SW	4.8 SE	5 WSW	3.6 SSW	3.7 NW	6.8 SE	3.9 NW	2.6 NW	11.8 SE	0.4 WNW	4.5 SE	3 WNW	3.2 WNW	0.3 WNW	4.4 SSE	2.2 SSE	4.8 S	7.6 SW	0.3 SE	
17時50分	4 WSW	2.3 S	1.1 SSE	3.9 SW	4 SW	1.7 SSE	2.6 SE	3.9 SW	1.4 NW	4.9 SE	11.1 W	2 SW	3.6 SE	5.5 SW	4.2 S	3.4 NW	7.6 SE	4 NW	2.2 NW	10.1 SE	0.6 WNW	5.1 SSE	2.5 WNW	3.1 WNW	0.3 WNW	4.3 SSE	2.5 SSE	5.6 SSE	8.5 SW	0.3 SSE	
18時00分	5 SSW	2.9 SE	1.7 SE	4.1 SW	4.1 SW	1.4 SSE	2.6 ESE	4.9 SW	1.1 NNW	5.2 SE	13.6 W	2 SSW	2.6 SSE	4.8 SSW	5.6 SSW	2.6 NW	8.2 SE	4.5 NW	1.9 NW	11 SE	0.3 WNW	6.4 SSE	4.7 WNW	3 WNW	0.3 WNW	4 SSE	2.5 S	4 SE	8.6 SW	0.3 SSE	
18時10分	3.2 SSW	4.1 SE	1.1 SE	3.8 SW	2.9 SW	1.2 SSE	1.9 SE	4.5 WSW	1 WNW	5 SE	13.8 W	2 SSW	3.9 SE	5.1 SSW	4.3 S	1.1 NW	7.9 SE	4.5 NW	2 NW	11.7 SE	0.3 WNW	7.9 SE	4.6 WNW	3.2 WNW	0.3 WNW	4 SSW	2.6 S	3.6 SW	8.1 SW	0.3 ESE	
18時20分	3.9 SSW	4.7 SE	0.6 SE	3.9 SW	2.3 SW	1.6 S	2.1 ESE	2.5 SW	1.6 WNW	5.3 SSE	13.5 WSW	2.1 SW	3.9 SE	6.5 SW	3.5 S	0.6 NW	6.2 SE	3.9 NW	2.8 NW	13.3 SE	0.3 WNW	7.9 SE	4.8 NW	3.4 WNW	0.3 WNW	3.6 SSW	2.7 S	3.3 SW	7.1 SW	0.3 SE	
18時30分	4.1 SW	3.4 SE	0.7 ESE	3.7 WSW	1.9 SW	1.1 SSE	2.9 SE	2.9 SW	2.5 W	4.8 SSE	14.1 W	2.7 SSW	2.8 SSE	4.5 SSW	3.4 S	0.9 NW	6.6 SE	6.2 NNW	2.8 NW	13.6 SE	0.3 WNW	8 SSE	5.5 NW	3.3 WNW	0.3 WNW	4.5 SW	2.2 SSW	3.4 SSW	5.8 SW	0.4 ESE	
18時40分	4.2 SSW	4.1 SE	0.5 ESE	3.6 SW	3.5 WSW	1.7 SSE	2 WSW	2.4 WSW	2.6 W	5.4 SE	12.2 W	2.6 S	1.6 SSW	5 S	3.7 NW	1.7 NW	6 SE	5 NW	3.9 NW	13.7 SE	0.4 WNW	9.2 SSE	5.5 NW	3 WNW	0.3 WNW	4.6 WSW	1.9 S	3.9 WSW	4.7 SSE	0.4 SSE	
18時50分	4 SSW	6.7 SE	0.9 SE	4.2 WSW	2.7 SW	2.4 SSE	2 S	1.8 SW	1.8 WSW	5.4 SE	14 W	3 SSW	1 SSE	4.4 SSW	3.8 SSE	2.4 NW	7.2 SE	4.4 NW	3.6 NW	13.4 SE	0.4 WNW	9.2 SE	7.3 WNW	2.2 WNW	0.3 WNW	4.6 WSW	1.7 SSE	3.8 W	2.6 SSW	0.5 SSW	
19時00分	4.3 SW	6.5 SE	2.1 SSE	4.9 WSW	2.9 SW	3.2 SSW	2.5 SSW	1.2 WSW	1.8 W	5.8 SE	11.3 W	3.4 SSW	2.1 SSE	5.3 SSW	3.4 SE	2.6 NW	7.1 SSE	4.6 NW	3 SE	15.7 SE	0.3 WNW	8.6 SE	7.2 WNW	2.3 WNW	0.3 WNW	4.1 WSW	2.1 SSE	2.4 WNW	4.8 WNW	0.4 SSW	
19時10分	3.7 SW	7 SSE	2.3 S	5.5 WSW	2.1 SSW	3.1 S	1.9 S	1.1 W	2.3 W	5.8 SE	8.9 W	2.5 S	2.2 SSE	5.5 SE	3.2 NW	3.6 NW	7.7 SE	5 NW	3.5 NW	15.3 SE	0.5 WNW	10 SE	8.1 NW	1.7 WNW	0.3 WNW	3.6 WSW	2 SSE	4.1 SSE	6 NNW	0.3 N	
19時20分	3.5 SSW	5.9 SSE	2.1 SSE	5.1 WSW	3.2 SSW	2.9 S	1.2 SSW	3.4 W	3 W	6.1 SE	10.1 W	1.9 S	1.4 SSE	4.8 SSW	2.7 SE	1.7 NW	7.5 SE	4.7 NW	3.9 NW	13.5 SE	0.6 WNW	9.5 SE	9.5 NW	1.1 WNW	0.3 WNW	1.6 WSW	1.6 SSE	5 SSE	6.5 NNW	0.4 SW	
19時30分	4.1 SW	6.6 SSE	2.3 SSE	4.1 WSW	2.9 SSW	2.5 SSE	0.7 SSE	2.7 SSW	2.6 W	6.1 SE	9.7 W	2.4 S	1.4 SSE	6.3 SW	3.6 SSE	1.4 NW	8.5 SE	5.2 NW	3.8 NW	14.2 SE	0.6 WNW	11.2 SSE	9 NW	0.5 WNW	0.3 WNW	0.3 WSW	2 SE	3.7 S	6.9 NNW	0.3 ESE	
19時40分	4.1 SW	6.3 SE	2.2 SSE	3.7 SW	2.3 SSW	2.2 SSE	1.1 S	2.6 SW	3.3 WSW	6.4 SE	7.4 W	2.4 S	4.6 SSE	5.3 SSW	3.7 SSE	4 NW	7.9 SE	5.2 NW	3.7 NW	16.1 SE	0.3 WNW	10.5 SSE	8.8 NW	0.3 WNW	0.3 WNW	0.3 WSW	1.8 S	3.8 SSW	7.3 NNW	0.3 E	
19時50分	4.4 SSW	7.6 SE	2.5 S	5 WSW	3.2 SW	2.9 SSE	0.8 S	1.7 SSW	4.6 WSW	6.2 SE	5.2 W	1.9 S	2.4 SSW	4.8 S	3.6 S	4.2 NW	8.1 SE	6.7 NW	3.5 NW	13.6 SE	0.3 WNW	10 SSE	10.7 WNW	1.7 WNW	0.3 WNW	0.3 WSW	1.4 S	5 SSE	7.4 NNW	0.3 SSE	

上段：平均風速 (m/s) 下段：風向

表 40m高・2017年11月・10分値⑥

	1日	2日	3日	4日	5日	6日	7日	8日	9日	10日	11日	12日	13日	14日	15日	16日	17日	18日	19日	20日	21日	22日	23日	24日	25日	26日	27日	28日	29日	30日	31日
20時00分	3.7 SSW	7.8 SE	2.4 SSE	5.6 WSW	2.9 SSW	2.9 SSE	0.5 S	3.5 SSW	5.1 WSW	6.4 SSE	5.3 W	2.6 S	3.5 S	5 SW	4.2 SSW	4.2 NW	5.7 SE	6.2 NW	3.4 NW	15.2 SE	0.3 WNW	10.4 SE	9.2 NW	1.5 WNW	0.3 WNW	0.3 WSW	2.4 SSE	6.1 SE	8.1 NNW	0.3 WNW	
20時10分	3 SSW	8.4 SE	3.2 SE	4.8 WSW	3 SSW	2.7 SSE	0.3 S	3.3 S	3 WSW	6.7 SE	5.8 W	2.6 S	1.6 SSW	5 SW	4.3 SSW	4.6 NW	6.4 SSE	6.4 NW	2.5 NW	15.5 SE	0.3 WNW	10.6 SE	9.8 NW	2 WNW	0.3 WNW	0.3 WSW	2 SE	6.7 SE	7.6 NNW	0.3 WNW	
20時20分	5.8 SW	8.5 SE	3.7 SE	4.7 W	2.9 SSW	3.1 SE	0.4 SSW	4.2 S	3.4 WSW	6.5 SE	5.9 WSW	2.4 SSW	2.4 SSW	5.1 SW	5 SW	3.8 NW	8.1 SSE	6.9 NW	4.7 NW	14.7 SE	0.3 WNW	11.7 SE	9.8 NW	1.9 WNW	0.3 WNW	0.3 WSW	1.3 SW	5.8 SE	7.2 NNW	0.3 S	
20時30分	5.1 SW	7.2 SE	3.6 SSE	4.7 WSW	3.4 SSW	2.8 SSE	1.2 SW	3.9 S	3.3 WSW	5.9 SSE	6.6 WSW	2.9 SSW	0.4 WSW	5.4 SW	4.1 SW	4.4 NW	8.8 SE	7.5 NW	4.2 NW	13.8 SE	0.3 WNW	10.5 SSE	9 NW	2.2 WNW	0.3 WNW	0.3 WSW	1 S	5.7 SE	7.3 NNW	0.3 ESE	
20時40分	4.5 SW	7.4 SE	2 SSE	6.4 WSW	3.3 SSW	2.8 SSE	1.5 WSW	4 S	3.3 WSW	6 SSE	7.4 WSW	2.6 SSW	0.6 S	4.6 SW	2.9 SSW	3.8 NW	8.1 SE	9.2 NW	2.8 NW	11.3 SE	0.3 WNW	10.2 SSE	8 NNW	4 WNW	0.3 WNW	0.3 WSW	1.4 SSE	3 S	6.5 NNW	0.3 E	
20時50分	3.4 SW	7.2 SE	2 S	6 WSW	3.2 SW	2.9 SSE	0.4 WSW	4 S	3.9 WSW	7.2 SSE	8.1 WSW	2.6 SSW	0.5 SSE	4.4 SW	4.8 SSW	4.1 NW	9 SE	8.3 NW	3.2 NW	11.2 SE	0.3 WNW	9.8 SSE	7.7 NW	3.3 WNW	0.3 WNW	0.3 WSW	4.4 SSE	2.2 SW	4.3 NNW	0.5 N	
21時00分	2.8 SW	8.1 SE	1.6 SSE	4.6 WSW	1.6 S	2.5 SSE	0.4 SW	5.1 SW	2.2 WSW	7.5 SSE	8.2 WSW	2.7 SSW	1 SSW	5.4 WSW	5.4 S	3.6 NW	9.2 SE	9.1 NW	3.5 NW	9.7 SSE	0.3 WNW	10 SSE	8.4 NNW	2.7 WNW	0.3 WNW	0.3 WSW	4.3 SSE	2.2 SW	5.5 NNW	0.4 N	
21時10分	2.6 SW	4.7 SSE	1.2 S	4.9 W	2.8 SE	2.7 SE	0.8 S	6.3 WSW	1.6 WSW	7.4 SSE	6.3 WSW	2.4 S	2.8 SSE	6.4 WSW	4.5 S	2.9 NW	9.4 SSE	8.8 NW	2.3 NW	7.5 S	0.3 WNW	9.6 SSE	8.6 NW	2.9 WNW	0.3 WNW	0.3 WSW	2.6 S	4.1 S	5.7 NNW	1.2 N	
21時20分	3.5 SW	5.8 SSE	1.9 S	5.8 WNW	2.4 S	2.4 SE	0.5 S	6.2 WSW	2.7 WSW	7 SSE	6.7 WSW	1.6 SSE	3.5 SSE	6.3 WSW	3.2 SSW	3.1 NW	10.2 SE	8.7 NW	2.2 NW	4 S	0.3 WNW	9.6 SSE	8 NW	1.8 WNW	0.3 WNW	0.3 WSW	0.5 SSE	4.6 S	6.6 NNW	0.5 NNE	
21時30分	4.1 WSW	7.7 SE	1.9 S	6.5 WNW	2.9 S	2.1 SSE	0.7 S	4.4 WSW	1.9 WSW	6.8 SSE	5 W	2 S	2.9 S	5.8 WSW	2.5 S	3.3 NW	10.3 SE	8.3 NW	2.5 NW	5.5 SSE	0.3 WNW	8.8 SSE	5.8 NW	2.1 WNW	0.3 WNW	0.3 WSW	0.5 S	4.8 S	7.4 NNW	0.4 N	
21時40分	3.3 SW	6.4 SE	1.7 SSW	5.7 NW	3.4 SSW	2.2 SE	1 S	4.2 WSW	2.4 W	6.9 SSE	5.5 W	2.4 SSW	4.2 SSE	4.8 WSW	3.8 SSE	2.4 NW	10.3 SE	9 NW	2.5 NW	6.8 SSE	0.3 WNW	8.1 SSE	6.7 NW	2 WNW	0.3 WNW	0.3 WSW	1.2 S	4.8 SSE	7.2 NNW	0.3 NNE	
21時50分	3.8 SW	7.3 SE	3.1 WSW	6.4 NW	2.1 S	1.3 SSE	1.8 WSW	5.1 W	1.3 W	7 SSE	4.2 WNW	3 SSW	5.3 SSE	6.3 WSW	4 SSE	2.9 NW	12.4 SE	10.3 NW	2.1 NW	7.2 SSE	0.3 WNW	7.6 SSE	6 NW	2.7 WNW	0.3 WNW	0.3 WSW	0.8 SSE	5.6 SSE	5.1 NNW	0.3 NNE	
22時00分	4.9 SW	7.2 SE	3 SW	5.5 NW	2.3 SSE	1.4 SE	2.1 S	8.7 WNW	1.7 WSW	6.4 SSE	5.7 NW	3.2 SSW	4.8 SE	6.9 WSW	3.5 SSW	3 NW	11.2 SE	10.6 NW	2.7 NW	6.2 SSE	0.3 WNW	8.2 SSE	5.4 NW	2.5 WNW	0.3 WNW	0.3 WSW	0.7 S	5.3 SSE	6.9 NNW	0.3 NNE	
22時10分	4.6 SSW	8 SE	1.9 SW	6.4 NW	2.7 SSE	0.8 SW	2.5 S	6.4 W	1.7 WSW	6.2 SSE	6.3 NW	2.9 SSW	4.8 SSE	7.8 WSW	4.7 SW	3.6 NW	10.8 SE	10.1 NW	2.3 NW	6.8 SSE	0.3 WNW	7.4 SSE	3.4 NW	2 WNW	0.3 WNW	0.3 WSW	0.3 S	4.2 S	4.8 NW	0.3 NW	
22時20分	4 SW	8.1 SE	2.1 SW	6.8 NW	2.9 SSE	1.5 SW	2 S	3.4 SW	3.1 WSW	5.5 SSE	6.6 NW	2.3 SSW	3.8 SSE	8.6 WSW	4.6 SW	4 NW	11.9 SE	10.3 NW	2.3 NW	6.1 SSE	0.4 WNW	8.1 SE	5.4 NW	1 WNW	0.3 WNW	0.3 WSW	1.6 SSE	4 S	5.3 NNW	0.4 NW	
22時30分	3.3 SSW	8 SE	2.5 SW	5.4 NW	2.9 SSE	1.3 SSE	1.5 SSE	3.1 S	3.7 W	5.8 SSE	5.6 NW	1.7 SSE	4.4 SSE	7.5 WSW	4 S	3.5 NW	11.6 SE	9.5 NW	1.7 NW	7 S	1.2 WNW	9.1 SSE	5.7 NW	0.9 WNW	0.3 WNW	0.3 WSW	2.5 SSE	3.7 SSE	5.4 NW	0.8 NNW	
22時40分	3.7 SSW	7.6 SE	3.1 SW	5.2 NNW	2.6 SE	1.5 S	2.4 S	3 S	3.9 W	6.4 SSE	5.9 NW	2.2 SSW	4.6 SSE	8.6 WSW	4.9 SSE	4.2 NW	10 SE	9.6 NW	2.2 NW	7.4 SSE	2.1 WNW	7.8 SSE	4.3 NW	1.6 WNW	0.3 WNW	0.3 WSW	3.7 SSE	3.8 S	3.9 N	0.4 NNW	
22時50分	2.6 SW	7.2 SSE	3.3 SSW	5.5 NNW	2.1 SE	1.9 SSW	2.3 S	3.4 S	3.7 WNW	7.1 SSE	5.4 NW	2.4 S	3.6 SSE	8.5 WSW	4.8 S	4 NW	11.5 SE	9.2 NW	1.8 NW	6.6 S	2.4 WNW	9.2 SSE	4.1 NW	2 WNW	0.3 WNW	3.8 WSW	4 SE	3.7 S	3.6 NNW	0.3 NW	
23時00分	2.1 SW	6.7 SSE	2.4 SSW	5.3 NW	2.5 SE	1.7 SW	2.3 SE	3.2 SSW	2.8 WNW	7.4 SSE	6.3 NW	2.6 SSE	3.6 SSE	7.4 WSW	4.5 S	5.1 NW	9.5 SE	9 NW	1.1 NW	5.3 S	2.4 WNW	8.9 SSE	4.2 NW	3.2 WNW	0.3 WNW	3.6 WSW	4.4 SSE	2.9 SSE	3.3 N	0.3 NW	
23時10分	2.6 SW	6.9 SSE	3.3 S	4.9 NNW	2.1 SE	1.5 SSW	2.4 SE	4.2 WSW	3.1 W	8.5 SSE	7.5 NW	2 SSE	3.4 SSE	6.4 W	4.3 S	4.2 NW	11.3 SE	9.8 NW	1 NW	5.3 S	2.7 WNW	8.9 SSE	3.3 NW	3.7 WNW	0.3 WNW	2.6 WSW	4.3 SSE	4.8 SSW	4.3 NNW	0.3 NW	
23時20分	1.6 WSW	7.4 SE	2.6 SW	4.4 NNW	1.8 SE	2.4 SSW	1.7 SE	2.5 W	3.4 W	7.5 SSE	8.7 NW	2.4 SSE	3.2 SSE	8.3 WSW	6.5 S	4 NW	10 SE	10 NW	1 NW	4.8 SSW	2.8 WNW	7.8 SSE	2.5 NW	3.7 WNW	0.3 WNW	2.8 WSW	4.5 SSE	3.1 S	3.6 N	0.3 WNW	
23時30分	3.6 SW	7.5 SE	3 SSW	4.2 NNW	1.8 SSE	0.8 S	1.3 SE	2.9 WSW	3.8 WSW	7.1 SSE	10.2 NW	2.4 S	3.4 SSE	6.9 W	5.1 S	4.1 NW	10.1 SE	8.3 NW	0.5 NW	5.2 SSW	2.4 WNW	8.2 SSE	2.8 NW	3.8 WNW	0.3 WNW	3.6 WSW	3.8 SSE	2 SSE	3.3 N	1.5 NW	
23時40分	3.6 WSW	6.9 SSE	4.8 SW	4.2 NNW	2 S	1.8 SSE	1.5 SSE	3.2 W	3.8 WSW	6.2 S	10.9 NW	2.1 S	3.5 S	7.6 W	6.2 S	4.8 NW	12.1 SE	8 NW	0.9 NW	4.3 SSW	2 WNW	8.2 SSE	2.2 NW	2.4 WNW	0.3 WNW	4.4 WSW	4.5 SSE	3.5 SSE	3.8 N	2 WNW	
23時50分	5.4 WSW	6.6 SSE	5.7 SW	4.6 NW	1.6 SE	3.1 SW	1 S	5 WNW	4.4 W	6 SSE	9.4 NW	2.1 S	2.8 S	8.9 WSW	6.1 S	5.3 NW	10.9 SE	7.1 NW	0.6 NW	4.9 SW	2.1 WNW	8.7 SSE	2.1 NW	1.4 WNW	0.3 WNW	3.6 WSW	5 SSE	3.1 SSE	2.9 NNW	3.3 NW	

上段：平均風速 (m/s) 下段：風向

表 40m高・2017年12月・10分値①

	1日	2日	3日	4日	5日	6日	7日	8日	9日	10日	11日	12日	13日	14日	15日	16日	17日	18日	19日	20日	21日	22日	23日	24日	25日	26日	27日	28日	29日	30日	31日
0時00分	4.1 NW	5.8 NW	3.1 SSE	1.7 SSW	3.9 SW	5.8 NNE	3 SSE	6 SSE	5.7 NNW	2 SSE	5.5 SSE	6.1 SSW	0.3 SSW	0.3 WSW	0.3 SE	0.3 SW	0.3 SSW	0.3 SSW	0.4 SSW	0.3 WNW	2.6 SSW	3.3 SSE	3.2 SW	12.1 SE	8.9 WSW	4 SW	3.2 SW	0.3 SW	0.3 SW	0.3 SW	
0時10分	4.3 NW	4.5 NW	3.6 SSE	1.7 SW	3.8 SW	5.4 NNE	3.2 SSE	5.5 SSE	6.1 NW	2.3 SSE	5.7 SSE	6.2 SSW	0.3 SSW	0.3 WSW	0.3 SSE	0.3 SW	0.3 SSW	0.3 SSW	0.4 SSE	0.3 ESE	1.9 SSW	3.7 SSE	4.5 SW	13 WSE	9.2 SW	4 SW	3.5 SW	0.3 SW	0.3 SW	0.3 SW	
0時20分	3.3 NW	5 NNW	4.3 SSE	2 SW	2.5 SSW	5.1 N	3.3 SSE	5.4 SSE	5.6 NW	2.8 SSW	5.9 SSE	5.6 SSW	0.3 SSW	0.3 WSW	0.3 SE	0.3 SW	0.3 SSW	0.3 SSW	0.4 SSE	0.3 SE	2.6 SW	3.8 SE	2.7 SSW	12.4 SW	7.6 WSW	4.2 SW	3.4 SW	0.3 SW	0.3 SW	0.3 SW	
0時30分	2.2 NW	4.4 NNW	5.4 SSE	0.8 SW	1.2 S	4.7 NNE	2.7 S	3.4 S	5.5 NW	2.8 S	5.6 SSE	4.6 SSW	0.3 SSW	0.3 WSW	0.3 SSE	0.3 SSW	0.3 SSW	0.3 SSW	0.4 SSE	0.3 SE	1.3 SSW	3.6 SE	2.3 SW	12.7 SE	6 WSW	3.8 SW	3.9 SW	0.4 SW	0.3 SW	0.3 SW	
0時40分	4.8 NNW	4.6 NNW	5 SSE	2.7 SW	2.4 SSW	5.5 NNE	1.8 S	2.6 S	5.7 NNW	2.7 S	6.2 SSE	5.4 SSW	0.3 SSW	0.3 WSW	0.3 SSE	0.3 SSW	0.3 SSW	0.3 SSW	0.4 SSE	0.3 SSW	0.5 SW	3 SE	1.3 SSW	14.9 SSE	6.3 WSW	3.9 SW	4.2 SW	0.4 SW	0.3 SW	0.3 SW	
0時50分	4.7 NW	4.2 NNW	4.3 SE	2.8 SW	2.1 SW	5.9 NNE	3.1 SSE	3.2 S	5.1 NNW	1.3 SSE	5.6 SSE	5.1 SSW	0.3 SSW	0.3 WSW	0.3 SSE	0.3 SSW	0.3 SSW	0.3 SSW	0.4 SSE	0.3 SSW	0.8 SW	2.3 SSE	2.4 SSW	16.2 SSE	6.2 WSW	3.4 SW	3.2 SW	0.4 SW	0.3 SW	0.3 SW	
1時00分	3.5 NW	4.6 NW	4.7 SSE	1.4 SW	2.2 SSW	6 NNE	5.2 SSE	3.1 S	5.7 NNW	1.1 SSE	5.1 SSE	5 SSW	0.3 SSW	0.3 WSW	0.3 SE	0.3 SSW	0.3 SSW	0.3 SSW	0.3 SSE	0.3 SE	1.9 SSW	1.8 SSE	1.9 SSW	15.6 SSE	6.8 SW	4 SW	3.7 SW	0.4 SW	0.3 SW	0.3 SW	
1時10分	3.5 NNW	4 NNW	4.4 SSE	1.9 SW	1.7 SSW	5.2 NNE	6 SSE	3.8 SSE	5.8 NW	2.2 S	5.2 SSE	5.5 SSW	0.3 SSW	0.3 WSW	0.3 SE	0.3 SSW	0.3 SSW	0.3 SSW	0.3 SSE	0.3 SSE	2 SW	2 S	2.9 SSW	16.4 SW	7.5 SW	4.3 SW	3.8 SW	0.4 SW	0.3 SW	0.3 SW	
1時20分	3.4 NW	3.3 NNW	4.5 SSE	2.3 SW	4.4 WSW	4.8 NNE	6.2 SSE	4.8 SSE	5.3 NW	1.6 SSE	5.2 SSE	4.5 SSW	0.3 SSW	0.3 WSW	0.3 SSE	0.3 SSW	0.3 SSW	0.3 SSW	0.3 SSE	0.3 SW	0.9 SSE	2.3 S	2.8 S	14.6 SW	6.8 SW	4.4 SW	3.9 SW	0.5 SW	0.3 SW	0.3 SW	
1時30分	3.3 NW	3.5 NNW	3.9 S	0.9 SW	5.6 SW	4.8 N	5.4 SSE	4.4 SE	5.2 NNW	1.5 SSE	5.8 S	4 SSW	0.3 SSW	0.3 WSW	0.3 SSE	0.3 SSW	0.3 SSW	0.3 SSW	0.3 SSE	0.3 SSE	1.1 S	2.4 SSW	2.9 SSW	15.6 SSW	6 SW	4.2 SW	3.2 SW	0.4 SW	0.3 SW	0.3 SW	
1時40分	1.7 NNW	3.9 NNW	3.4 S	2.1 WSW	5.2 SW	4.3 NNW	5.7 SSE	4.3 SE	4.8 NNW	2.1 SE	5.3 SSE	4.9 SSW	0.3 SSW	0.3 WSW	0.3 SE	0.3 SSW	0.3 SSW	0.3 SSW	0.3 SSE	0.3 NNW	1.2 SW	2 S	3.4 SSW	16.7 SSE	6.4 SW	4.4 SW	3 SW	0.4 SW	0.3 SW	0.3 SW	
1時50分	1.9 NNW	3.3 NNW	4.7 S	4.2 SW	4.5 SW	5.5 NNW	6.1 SE	4.4 SSE	6.1 NNW	2.1 SE	6.1 SSE	5 SSW	0.3 SSW	0.3 WSW	0.3 SE	0.3 SSW	0.3 SSW	0.3 SSW	0.3 SSE	0.3 NNW	1.2 SW	3 SSW	4.1 SSW	16.4 SSE	7.7 SW	4.4 SW	3.1 SW	0.4 SW	0.3 SW	0.3 SW	
2時00分	3.1 NNW	3.1 NW	4 S	1.9 SW	4.4 SW	4.7 NNW	6.1 SSE	4.6 SSE	5.8 NNW	1.1 SE	5.9 SSE	5.3 SSW	0.3 SSW	0.3 WSW	0.3 SSE	0.3 SSW	0.3 SSW	0.3 SSW	0.3 SSE	0.3 NW	1 WSW	3.8 SW	2.6 S	15.7 SSE	8.4 SW	5.1 SW	3 SW	0.4 SW	0.3 SW	0.3 SW	
2時10分	4.4 NNW	2.9 NW	3.6 SSE	3 SW	3 SSW	3.3 NNW	5.7 SSE	4.1 S	5.8 NW	2 SSE	6.4 SSE	4.6 SSW	0.3 SSW	0.3 WSW	0.3 SSE	0.3 SSW	0.3 SSW	0.3 SSW	0.3 SSE	0.3 NNE	1.1 SW	5 SSW	2.2 S	15.5 SSE	8.8 WSW	3.9 SW	3 SW	0.4 SW	0.3 SW	0.3 SW	
2時20分	4.6 NNW	3.2 NNW	4 SSE	3.8 SW	1.4 S	6.4 NNW	6.4 SE	1.6 S	4.7 NNW	2.7 SSE	5.9 S	5.9 SSW	0.3 SSW	0.3 WSW	0.3 SSE	0.3 SSW	0.3 SSW	0.3 SSW	0.3 SSE	0.3 NW	2.3 SW	4.7 SW	1.7 S	15.7 SSE	9.9 WSW	3.8 SW	2.6 SW	0.4 SW	0.3 SW	0.3 SW	
2時30分	4.9 NNW	3 NNW	3.6 SE	4.9 WSW	2.9 SW	3.9 NNW	5.9 SSE	3.4 S	3.9 NNW	2.8 SSE	6.4 S	4.6 SSW	0.3 SSW	0.3 WSW	0.3 SSE	0.3 SSW	0.3 SSW	0.3 SSW	0.3 SSE	0.3 N	2.5 SW	2.8 SSW	3 SSW	15.4 SSE	7.7 WSW	4.3 SW	2.7 SW	0.4 SW	0.3 SW	0.3 SW	
2時40分	4.4 NNW	3.1 NNW	3.2 SE	4.3 SW	7.9 SW	3 N	6.2 SSE	3 SSE	4 NNW	2.5 SSE	5.9 SSE	3.8 SSW	0.3 SSW	0.3 WSW	0.3 SE	0.3 SSW	0.3 SSW	0.3 SSW	0.3 SSE	0.3 NNE	1.8 S	2.5 SW	3.5 SSW	15.9 SSE	6.2 WSW	4.5 SW	2.5 SW	0.4 SW	0.3 SW	0.3 SW	
2時50分	4.9 NNW	3.6 NNW	2.6 SSE	3.3 SW	7.5 SW	3.7 N	5.2 SSE	2.6 SSE	4.5 NNW	3.3 SSE	6.5 S	4.4 SSW	0.3 SSW	0.3 WSW	0.3 SE	0.3 SSW	0.3 SSW	0.3 SSW	0.3 SSE	0.3 N	1.8 S	2.7 SSW	3.6 SSW	14.8 SSE	6.4 WSW	4.6 SW	0.5 SW	0.4 SW	0.3 SW	0.3 SW	
3時00分	5 NNW	5 NW	2.4 SSE	3.3 SW	7.8 WSW	2 N	5 SSE	3.5 SSE	4.1 NW	2.5 SSE	5.9 SSE	3.3 SSW	0.3 SSW	0.3 WSW	0.3 SSE	0.3 SSW	0.3 SSW	0.3 SSW	0.3 SSE	0.3 NNW	2.2 ESE	2.2 SW	4.3 SW	14.3 SSE	6.2 SW	4.6 SW	0.3 SW	0.3 SW	0.3 SW	0.3 SW	
3時10分	4.5 NNW	4.2 NW	4.2 SSE	3.5 WSW	4.2 WSW	1.5 NNW	5.2 SSE	1.6 SSE	3.8 WNW	2.3 SSE	6.2 SSE	3 SSW	0.3 SSW	0.3 WSW	0.3 S	0.3 SSW	0.3 SSW	0.3 SSW	0.3 SSE	0.3 NW	1.4 SE	3.2 SW	3.3 SSW	12 SSE	6 SW	5.6 SW	0.3 SW	0.3 SW	0.3 SW	0.3 SW	
3時20分	4 NNW	4.7 NW	3.3 SE	2.9 WSW	3.2 SW	2 NNW	6 SSE	1.7 S	3 WNW	2 SSE	6.2 SSE	2.7 SSW	0.3 SSW	0.3 WSW	0.3 SSE	0.3 SSW	0.3 SSW	0.3 SSW	0.3 SSE	0.3 NW	2.2 SE	1.6 SW	3.8 SSE	12.1 SSE	6.9 SW	5.4 SW	0.3 SW	0.3 SW	0.3 SW	0.3 SW	
3時30分	3.7 NNW	4.7 NW	2.8 SSE	2.8 WSW	4.6 SSW	2 NNW	5.9 SSE	1.7 SSE	2.7 W	2 SSE	6.3 SSE	2.9 SSW	0.3 SSW	0.3 WSW	0.3 SSE	0.3 SSW	0.3 SSW	0.3 SSW	0.3 SSE	0.3 NW	3 S	0.7 SSW	3.8 SSE	11 SSE	7.3 SW	5.4 SW	0.3 SW	0.3 SW	0.3 SW	0.3 SW	
3時40分	4.7 NNW	4.4 NW	3.1 SSE	4.4 WSW	6.4 SW	1.1 N	6.9 SSE	2.1 SE	3.8 W	2.1 SSE	7 SSE	4.2 SSW	0.3 SSW	0.3 WSW	0.3 S	0.3 SSW	0.3 SSW	0.3 SSW	0.3 SSE	0.3 NW	3.3 SSW	0.4 SSE	2.7 S	9.1 SSE	6.9 SW	5 SW	0.3 SW	0.3 SW	0.3 SW	0.3 SW	
3時50分	4.7 NNW	4.8 NW	1.8 SSE	4.1 W	6.1 SSW	2.1 NNW	5.6 SSE	2.4 SE	5.9 W	2.3 SSE	6.7 SSE	4.1 SSW	0.3 SSW	0.3 WSW	0.3 SSE	0.3 SSW	0.3 SSW	0.3 SSW	0.3 SSE	0.3 NW	2.5 S	2 S	3.2 SSW	7.7 SSE	7.1 SW	4.6 SW	0.3 SW	0.3 SW	0.3 SW	0.3 SW	

上段：平均風速 (m/s) 下段：風向

表 40m高・2017年12月・10分値②

	1日	2日	3日	4日	5日	6日	7日	8日	9日	10日	11日	12日	13日	14日	15日	16日	17日	18日	19日	20日	21日	22日	23日	24日	25日	26日	27日	28日	29日	30日	31日	
4時00分	3.3 NNW	5.7 NW	3 SSE	5.2 W	4.1 SSE	1.2 NNW	5.4 SSE	3.5 S	5.9 W	2 SE	5.8 S	3.1 SSW	0.3 SSW	0.3 WSW	0.3 SSW	0.3 SSW	0.3 SSW	0.3 SSW	0.3 SSW	0.3 NNW	0.9 S	3.8 SW	1.7 SSW	8.1 S	6.2 SW	4.2 SW	0.3 SW	0.3 SW	0.3 SW	0.3 SW		
4時10分	3.1 N	6.1 NW	2.7 SSE	6.1 W	5.3 SSE	0.4 NNW	5.9 SSE	3.7 S	7.4 WSW	2.4 SSE	6.1 S	2.6 SSW	0.3 SSW	0.3 WSW	0.3 SW	0.3 SSW	0.3 SSW	0.3 SSW	0.3 SSW	0.3 NNE	2.3 SSE	2.6 SSW	1.7 S	7.2 SSW	6.8 SW	4.4 SW	0.3 SW	0.3 SW	0.3 SW	0.3 SW		
4時20分	2.4 NW	6.2 NW	3.1 SSE	4.4 W	6.5 S	1.7 NW	5.8 SSE	3.6 S	7 W	3 SSE	6.5 S	0.9 SSW	0.3 SSW	0.3 SW	0.3 SSW	0.4 SSW	0.3 SSW	0.3 SSW	0.3 SSW	0.3 NNE	2.3 SSE	2.1 S	3.1 W	9.1 WSW	7.2 SW	5.5 SW	0.3 SW	0.3 SW	0.3 SW	0.3 SW		
4時30分	2.4 NNW	5.2 NW	3.2 SSE	4 W	6.1 S	2.7 NNW	5.6 SSE	3.5 SW	5.4 WSW	2.3 S	6.6 S	0.7 SSW	0.3 SSW	0.3 WSW	0.3 SSW	0.3 SSW	0.3 SSW	0.3 SSW	0.3 SSW	0.3 N	1.8 SSE	3.4 S	2.2 SE	7.3 WSW	6.5 SW	5.9 SW	0.3 SW	0.3 SW	0.3 SW	0.3 SW		
4時40分	1.9 NNW	5.2 NW	3 SSE	2.7 W	5.4 SSW	2 NNW	5.8 SSE	4.7 SW	4.3 WSW	2 S	6.4 S	1.5 SSW	0.3 SSW	0.3 SW	0.3 SSW	0.3 SSW	0.3 SSW	0.3 SSW	0.3 SSW	0.3 NNW	1.1 S	3.6 SW	3 SE	6.3 SW	5.2 SW	5.1 SW	0.3 SW	0.3 SW	0.3 SW	0.3 SW		
4時50分	2.4 NNW	5.1 NW	3.2 SSE	3.4 W	6.7 SSW	2.4 N	5.2 S	4.6 SW	3.3 SW	2 SSE	5.7 S	1.3 SSW	0.3 SSW	0.3 SSW	0.3 SSW	0.3 SSW	0.3 SSW	0.3 SSW	0.3 SSW	0.3 N	2.2 SSW	5 SW	3.2 SSE	5.4 SSW	4 SW	5.1 SW	0.3 SW	0.3 SW	0.3 SW	0.3 SW		
5時00分	2.1 NW	5.1 NW	3.2 SE	3.3 W	6.8 SW	3.2 NNW	4.7 SSE	4.1 SW	2.6 SW	2 SSE	6.3 S	1.5 SSW	0.3 SSW	0.3 SSW	0.3 SSW	0.3 SSW	0.3 SSW	0.3 SSW	0.3 SSW	0.3 N	3 SSW	3.4 SSW	3 SSE	5.2 SSW	5.2 SW	4.5 SW	0.3 SW	0.3 SW	0.3 SW	0.3 SW		
5時10分	3.1 NW	4.7 NW	3 SE	3.1 W	4.5 SSW	3.9 N	5.5 SSE	3.3 SW	3.9 WSW	1.1 SE	5 SSW	2.2 SSW	0.3 SSW	0.3 SSW	0.3 SSW	0.3 SSW	0.3 SSW	0.3 SSW	0.3 SSW	0.3 N	2.4 SSE	3 S	2.7 S	6.2 SSW	4.9 SW	6.5 W	0.3 SW	0.3 SW	0.3 SW	0.3 SW		
5時20分	2.5 NW	4.5 NW	2.6 SE	2.1 SW	5.1 SSW	3.2 NNW	5.3 SSE	3 SSW	4.1 SW	1.9 SE	4.4 SW	1.5 SSW	0.3 SSW	0.3 SSW	0.3 S	0.3 S	0.3 SSW	0.3 SSW	0.3 SSW	0.3 SSW	0.3 NNW	1.2 S	2.9 S	2.2 SSE	7.8 SW	5.6 WSW	5.6 W	0.3 SW	0.3 SW	0.3 SW	0.3 SW	
5時30分	2.8 NNW	4.8 NW	2.8 SE	2.8 SW	4.4 SSW	3.3 NNW	5.2 SSE	3 SSW	2.3 SW	1.8 SE	4.4 SW	3 SSW	0.3 SSW	0.3 SSW	0.3 S	0.3 SSE	0.3 SSW	0.3 SSW	0.3 SSW	0.3 SSW	0.3 NNW	2 SSE	2.6 SSE	2.2 SSE	7.4 SW	4.2 SW	5.2 W	0.3 SW	0.3 SW	0.3 SW	0.3 SW	
5時40分	1.8 NNW	4.1 NW	2.6 SE	4.9 SW	4.8 SW	3 NNW	4.7 SSE	4.8 SW	4.5 WSW	0.8 S	4.3 SW	2.6 SSW	0.3 SSW	0.3 SSW	0.3 SSW	0.3 SE	0.3 SSW	0.3 SSW	0.3 SSW	0.3 SSW	0.3 NNW	2.2 SSE	2.3 SSW	2.2 SE	9.7 SW	4 W	4 W	0.3 SW	0.3 SW	0.3 SW	0.3 SW	
5時50分	2.8 NNW	5.1 NW	3 SSE	4.1 SW	4.5 WSW	3.3 NNW	5.8 SSE	3.8 SSW	5.2 WSW	2.6 SSE	4.1 SSW	1 SSW	0.3 SSW	0.3 SSW	0.3 S	0.3 SE	0.3 SSW	0.3 SSW	0.3 SSW	0.3 NNW	2.7 SSW	2.6 SW	2.8 SE	9.8 SW	4.5 SW	3.3 WSW	0.3 SW	0.3 SW	0.3 SW	0.3 SW		
6時00分	4 NNW	4.1 NW	3 SE	2.8 WSW	4 SW	2.8 NNW	6.3 SSE	5.6 SW	5.2 WSW	3.2 SE	3.7 SSE	2.4 SSW	0.3 SSW	0.3 SSW	0.3 S	0.3 S	0.3 SSW	0.3 SSW	0.3 SSW	0.3 SSW	0.3 N	2.3 S	3.3 SW	2.7 SE	7.3 SW	4 WSW	3.4 WSW	0.3 SW	0.3 SW	0.3 SW	0.3 SW	
6時10分	4 NNW	4.3 NW	2.8 SE	2.1 WSW	3.2 WSW	2.6 NW	6.2 SSE	6.2 SW	5.2 SW	3.7 SE	4.5 SE	0.8 SSW	0.3 SSW	0.3 SSW	0.3 S	0.3 S	0.3 SSW	0.3 SSW	0.3 SSW	0.3 SSW	0.3 NNE	1.7 SSW	2.6 SSW	2 SE	5.3 WSW	2.4 SSW	3.3 WSW	0.3 SW	0.3 SW	0.3 SW	0.3 SW	
6時20分	4 NW	3.7 NW	3.7 SE	1.8 W	3.7 WSW	1.2 NW	6.7 SSE	5.2 SW	5.7 SW	3.7 SE	3.2 S	1.5 SSW	0.3 SSW	0.3 SSW	0.3 S	0.3 S	0.3 SSW	0.3 SSW	0.3 SSW	0.3 SSW	0.3 NNE	2.4 SSE	2.9 SSE	1.9 S	4.4 WSW	3.3 WSW	3 SW	0.3 SW	0.3 SW	0.3 SW	0.3 SW	
6時30分	4.7 NW	4.3 NW	2.4 SE	1 WSW	3 WSW	1 WNW	6.2 SSE	5 SW	6.2 SW	3.2 SSE	3.8 SW	1.5 SSW	0.3 SSW	0.3 SSW	0.3 S	0.3 WSW	0.3 SSW	0.3 SSW	0.3 SSW	0.3 SSW	0.3 NNE	1.7 S	2.9 SSE	1.4 S	8.3 WSW	2.8 WSW	3.7 WSW	0.3 SW	0.3 SW	0.3 SW	0.3 SW	
6時40分	4.5 NW	3.8 NW	1.7 SSE	0.7 WSW	2 W	0.4 NW	6.4 SSE	3 SSW	7.8 SW	3.3 S	4.2 WSW	1.6 SSW	0.3 SSW	0.3 SSW	0.3 S	0.3 WSW	0.3 SSW	0.3 SSW	0.3 SSW	0.3 SSW	0.3 N	0.9 SSW	2.5 SSW	2.5 SSW	9.7 WSW	3.5 SW	4 SW	0.3 SW	0.3 SW	0.3 SW	0.3 SW	
6時50分	4.9 NW	3.7 NNW	2.5 SE	0.4 S	2.6 W	0.3 NW	6.4 SSE	2.7 SSE	7.5 SW	3.8 SSE	4 WSW	1 SSW	0.3 SSW	0.3 SSW	0.3 WSW	0.3 SSW	0.3 SSW	0.3 SSW	0.3 SSW	0.3 SSW	0.3 NNW	1.6 SW	3 SSW	2.6 S	8.7 SW	3.3 SSE	3.4 SW	0.3 SW	0.3 SW	0.3 SW	0.3 SW	
7時00分	4.8 NNW	4.4 NNW	2.3 S	1.3 SE	3.7 WNW	0.7 WNW	7.5 SSE	3.1 SE	6.5 SW	3.6 SE	3 SW	2.4 SSW	0.3 SSW	0.3 SSW	0.3 SSW	0.3 SSW	0.3 SSW	0.3 SSW	0.3 SSW	0.3 SSW	0.3 NNW	1.8 SSW	3.5 SSW	3 SE	8.3 WSW	4.3 SSE	3.5 SW	0.3 SW	0.3 SW	0.3 SW	0.3 SW	
7時10分	4.5 NW	4.2 NNW	0.7 S	1.7 SE	1.7 WNW	3 W	0.5 SSE	6.6 SSE	4.5 SW	6.9 SE	4.1 SW	3.1 SSW	2.2 SSW	0.3 SSW	0.3 SSW	0.3 SW	0.3 SSW	0.3 SSW	0.3 SSW	0.3 SSW	0.3 N	2.7 SW	3.2 S	3.5 SE	3.3 SW	6.4 SSE	3.7 SW	0.3 SW	0.3 SW	0.3 SW	0.3 SW	
7時20分	5.2 NW	4.4 NNW	1.1 SSW	2.3 SE	2.1 NW	0.8 WNW	5.7 SSE	4.1 SW	6.8 SW	4.3 SE	5.6 SW	2.2 SSW	0.3 SSW	0.3 SSW	0.3 WSW	0.3 SSW	0.3 SSW	0.3 SSW	0.3 SSW	0.3 SSW	0.3 SSW	0.3 N	2 S	3.2 SSW	3.3 SE	4.2 WSW	6.1 SSE	3.4 SW	0.3 SW	0.3 SW	0.3 SW	0.3 SW
7時30分	4.5 NNW	4.6 NNW	1.8 SSE	2.7 ESE	4.2 NNW	0.5 W	5.9 SSE	3 S	6.2 SW	4.5 SE	5.7 SW	0.3 SSW	0.3 SSW	0.3 SSW	0.3 SSW	0.3 SSW	0.3 SSW	0.3 SSW	0.3 SSW	0.3 SSW	0.3 N	1.1 S	2.8 S	3.4 SE	8.1 WSW	4.8 SW	2.8 SW	0.3 SW	0.3 SW	0.3 SW	0.3 SW	
7時40分	4.4 NNW	4.6 NNW	1.8 SSE	3.1 SE	5.9 NNW	0.6 WNW	6.1 SSE	3.4 S	7 WSW	4.3 SE	5.6 SW	1.2 SSW	0.3 SSW	0.3 SSW	0.3 SSW	0.3 SSW	0.3 SSW	0.3 SSW	0.3 SSW	0.3 SSW	0.3 NNE	2.2 SSE	3 SSW	2.7 SE	6.7 WSW	5.3 S	4.2 SW	0.3 SW	0.3 SW	0.3 SW	0.3 SW	
7時50分	4.5 N	4.3 NNW	2.8 S	2.1 SSE	4.2 NW	0.7 WNW	5.7 SSE	1.6 SSW	6.4 WSW	5 SSE	6.2 SW	1.5 SSW	0.3 SSW	0.3 SSW	0.3 SSW	0.3 SSW	0.3 SSW	0.3 SSW	0.3 SSW	0.3 SSW	0.3 N	2.3 SE	5.5 SSW	2.7 SE	8.6 WSW	5.3 SW	3.6 SW	0.3 SW	0.3 SW	0.3 SW	0.3 SW	

上段：平均風速 (m/s) 下段：風向

表 40m高・2017年12月・10分値③

8時00分	4.5 NNW	4.3 NNW	1.7 SSW	1.9 SSE	4.4 NW	0.3 W	5.5 S	1 SW	7.8 WSW	5.4 SSE	5.2 SW	0.8 SSW	0.3 SSW	0.3 SSW	0.3 SSW	0.3 SSW	0.3 SSW	0.3 SSW	0.3 SSW	0.3 SSW	2.9 SE	4.8 WSW	2.8 SSE	11.2 W	3.6 SSE	4.5 SW	0.3 SW	0.3 SW	0.3 SW	0.3 SW	
8時10分	4.2 NNW	3.7 NNW	2.3 SSW	1.9 SE	3.5 NW	0.3 NW	5.1 S	0.5 SW	7.5 W	5.4 SSE	6.1 SW	0.3 SSW	0.3 SSW	0.3 SSW	0.3 SSW	0.3 SSW	0.3 SSW	0.3 SSW	0.3 SSW	0.3 NNW	2.9 SSE	4.7 WSW	3.1 SSE	12.4 W	4.6 S	4.2 SW	0.3 SW	0.3 SW	0.3 SW	0.3 SW	
8時20分	4.5 NNW	2.6 NNW	2.6 SSE	2.5 SSE	4.6 NW	0.6 WNW	4.7 SSE	0.3 W	5.7 W	5.4 SSE	5.2 SW	0.3 SSW	0.3 SSW	0.3 SSW	0.3 SSW	0.3 SSW	0.3 SSW	0.3 SSW	0.3 SSW	0.3 N	2.2 SSW	4.1 SW	3 SSE	10.3 W	5.7 S	5 WSW	0.3 SW	0.3 SW	0.3 SW	0.3 SW	
8時30分	4 NNW	2.2 NNW	3.2 SSE	2.4 S	3.1 NW	0.4 WNW	4.5 SSE	0.3 WSW	4.6 W	5.4 SSE	5.8 SW	0.3 SSW	0.3 SSW	0.3 SSW	0.3 SSW	0.3 SSW	0.3 SSW	0.3 SSW	0.3 SSW	0.3 N	1.4 SSW	3 SW	3.5 SSE	9.4 W	5.9 S	5.6 W	0.3 SW	0.3 SW	0.3 SW	0.3 SW	
8時40分	3.8 NNW	2.6 NNW	3.3 SSE	1.8 SSW	3.3 NW	0.4 W	4.4 SSE	0.4 W	3.7 W	5.5 SSE	6.2 SW	0.3 SSW	0.3 SSW	0.3 SSW	0.3 SSW	0.3 SSW	0.3 SSW	0.3 SSW	0.3 SSW	0.3 NNE	3.1 SSW	3.5 SW	3.8 SE	10 W	7.3 S	5.5 W	0.3 SW	0.3 SW	0.3 SW	0.3 SW	
8時50分	2.4 NNW	2.6 NW	4.7 SSE	1.3 SSW	4 NW	2.1 WNW	3.2 S	0.7 W	4.1 W	5.4 SSE	5.3 SW	0.3 SSW	0.3 SSW	0.3 SSW	0.3 SSW	0.3 SSW	0.3 SSW	0.3 SSW	0.3 SSW	0.3 ENE	1.4 S	4 SW	4.7 SE	12.3 W	6.7 S	5.8 W	0.3 SW	0.3 SW	0.3 SW	0.3 SW	
9時00分	1.7 NNW	2.6 NNW	4.2 SSE	2.1 S	3.6 NW	2.8 WNW	4.5 SSE	2.4 WNW	1.7 WSW	4.9 SSE	5.9 SW	0.3 SSW	0.3 SSW	0.3 SSW	0.3 SSW	0.3 SSW	0.3 SSW	0.3 SSW	0.3 SSW	0.3 E	1.6 SSE	3.6 SE	5.1 SE	11.5 WNW	6.6 S	5.4 W	0.3 SW	0.3 SW	0.3 SW	0.3 SW	
9時10分	2.1 NW	2.9 NNW	2.5 S	2.1 S	4.5 NNW	2.3 WNW	3.8 SSW	3.2 WNW	3.3 WSW	4.9 S	6.7 SW	0.3 SSW	0.3 SSW	0.3 SSW	0.3 SSW	0.3 SSW	0.3 SSW	0.3 SSW	0.3 SSW	0.3 ENE	2.1 SSE	3 SSW	5.5 SSE	12.1 W	7.3 S	6.2 W	0.3 SW	0.3 SW	0.3 SW	0.3 SW	
9時20分	0.6 W	2.5 NW	3.4 S	3 SE	4.2 NNW	1.8 WNW	4 SSE	2 W	2.5 WSW	3.8 S	5.1 WSW	1.1 SSW	0.3 SSW	0.3 SSW	0.3 SSW	0.3 SSW	0.3 SSW	0.3 SSW	0.3 SSW	0.3 NE	2.5 SSE	3.5 SSW	5.9 SSE	12.1 W	8.1 SSW	5.5 W	0.3 SW	0.3 SW	0.3 SW	0.3 SW	
9時30分	0.4 WNW	3 NNW	3.2 S	3.4 SSE	5 NNW	2.9 NW	4.8 SSE	3.2 NW	3.4 WSW	4.3 S	7.8 WSW	1.4 SSW	0.3 SSW	0.3 SSW	0.3 SSW	0.3 SSW	0.3 SSW	0.3 SSW	0.3 SSW	0.3 SSE	2.1 S	3.5 SW	5.3 SSE	13.1 W	8 S	5.4 W	0.3 SW	0.3 SW	0.3 SW	0.3 SW	
9時40分	0.6 NNW	3.1 NNW	3.9 S	3.8 SSE	5.2 NNW	2.3 NW	4.8 SSE	2.8 NNW	2.6 WSW	3.6 SSE	7.5 WSW	0.5 SSW	0.3 SSW	0.3 SSW	0.3 SSW	0.3 SSW	0.3 SSW	0.3 SSW	0.3 SSW	0.3 WNW	1.5 S	3.3 SW	4.3 SSE	12 W	8.5 SSW	6.6 W	0.3 SW	0.3 SW	0.3 SW	0.3 SW	
9時50分	0.4 NW	3.1 NNW	3.4 S	4.5 SSE	5.4 NNW	1.5 NW	5.2 SSE	2.8 N	2.7 WSW	3.9 SSE	8.5 WSW	0.9 SSW	0.3 SSW	0.3 SSW	0.3 SSW	0.3 SSW	0.3 SSW	0.3 SSW	0.3 SSW	0.3 S	1.5 SSE	4.6 SW	4 SSE	9.9 W	9.1 SSW	7.2 W	0.3 SW	0.3 SW	0.3 SW	0.3 SW	
10時00分	1.1 NNW	3.4 NW	4.1 SSW	3.7 SSE	4.2 NNW	2.5 NW	4.5 S	2.9 N	3.1 WSW	3.2 SE	7.2 WSW	0.6 SSW	0.3 SSW	0.3 SSW	0.3 SSW	0.3 SSW	0.3 SSW	0.3 SSW	0.3 SSW	0.3 SSW	1.8 S	4.9 SW	3.6 SE	9.9 WSW	9.3 SSW	5.8 W	0.3 SW	0.3 SW	0.3 SW	0.3 SW	
10時10分	0.7 NW	3.2 NW	3.4 S	3.9 SSE	1.8 NW	2.6 NW	5.4 SSE	2.9 N	3 W	2.2 SE	7.7 WSW	1.7 SSW	0.3 SSW	0.3 SSW	0.3 SSW	0.3 SSW	0.3 SSW	0.3 SSW	0.3 SSW	0.3 S	1.7 SSE	3.5 WSW	4.6 SE	10.1 W	7.9 SSW	4.8 W	0.3 SW	0.3 SW	0.3 SW	0.3 SW	
10時20分	0.5 WNW	2.9 NW	3.1 S	4.5 S	1.7 NW	2.5 WNW	4.8 SSE	2.7 N	2.2 W	1.8 SE	4.6 WSW	0.4 SSW	0.3 SSW	0.3 SSW	0.3 SSW	0.3 SSW	0.3 SSW	0.3 SSW	0.3 SSW	0.4 NE	1 S	2.8 WSW	4.9 SE	11.1 W	8 SSW	7.3 W	0.3 SW	0.3 SW	0.3 SW	0.3 SW	
10時30分	0.5 WNW	2.8 NW	4.1 SSW	3.5 S	2.7 WNW	3.3 WNW	5.6 SSE	2.5 N	2.3 WSW	1.7 S	4.6 SW	0.3 SSW	0.3 SSW	0.3 SSW	0.3 SSW	0.3 SSW	0.3 SSW	0.3 SSW	0.3 SSW	0.7 NE	2 S	1.4 WSW	4.7 SE	11.9 W	8.8 SSW	7.6 W	0.3 SW	0.3 SW	0.3 SW	0.3 SW	
10時40分	0.4 W	2.5 WNW	3.8 SSW	3.2 S	4 WNW	2.8 WNW	5.4 SSE	2.1 NNW	2.6 WSW	1.1 SSE	5.1 WSW	0.3 SSW	0.3 SSW	0.3 SSW	0.3 SSW	0.3 SSW	0.3 SSW	0.3 SSW	0.3 SSW	1.2 WNW	1.2 SSW	4 WSW	4.1 SE	10.2 W	8 SW	8.5 W	0.3 SW	0.3 SW	0.3 SW	0.3 SW	
10時50分	0.4 WNW	2.2 WNW	4.8 SW	3.4 SSW	3.1 NW	3 NW	5.3 S	3.2 N	3.6 SW	2.3 S	2.9 SW	0.3 SSW	0.3 SSW	0.3 SSW	0.3 SSW	0.3 SSW	0.3 SSW	0.3 SSW	0.3 SSW	1 WNW	1.6 SSW	4.2 WSW	3.3 SE	9.7 W	7 SSW	8.3 W	0.3 SW	0.3 SW	0.3 SW	0.3 SW	
11時00分	0.4 WNW	1.3 W	4.6 SSW	4.4 S	5.4 NNW	2.1 NW	5.2 SSE	2.8 N	2.8 WSW	2.1 SSE	5.4 SSW	0.3 SSW	0.3 SSW	0.3 SSW	0.3 SSW	0.3 SSW	0.3 SSW	0.3 SSW	0.3 SSW	1.1 WNW	1.6 S	4.2 SW	3.8 SSE	15 W	7.3 SSW	9 W	0.3 SW	0.3 SW	0.3 SW	0.3 SW	
11時10分	0.5 NW	1.4 W	4.2 SSW	4.8 S	4.9 NNW	2.1 NW	4.8 SSE	2.6 N	2.3 W	2 SE	6.2 SW	0.3 SSW	0.3 SSW	0.3 SSW	0.3 SSW	0.3 SSW	0.3 SSW	0.3 SSW	0.3 SSW	0.9 W	1.1 SSW	4 SW	3.1 SE	14.6 W	7.5 SSW	8.3 W	0.3 SW	0.3 SW	0.3 SW	0.3 SW	
11時20分	0.3 NW	1.2 WSW	3.9 SSW	5.1 SSE	5.1 NNW	2.5 NW	4.4 SSE	5.5 NNE	3.8 WSW	1.4 SE	8.8 SW	0.3 SSW	0.3 SSW	0.3 NNW	0.3 SSE	0.3 S	0.3 SSW	0.3 SSW	0.3 SSW	0.3 SSW	1.4 WSW	1.1 SW	4.7 SW	3.2 SSE	16.5 WSW	7.6 SW	8.1 W	0.3 SW	0.3 SW	0.3 SW	0.3 SW
11時30分	0.7 NW	0.7 SW	4.1 SSW	4.9 SSE	4.4 NNW	4.2 NNW	5.6 S	6.2 NNE	3.2 WSW	1.8 SSE	8 WSW	0.3 SSW	0.3 SSW	0.3 NE	0.3 S	0.3 SSW	0.3 SSW	0.3 SSW	0.3 SSW	0.9 W	0.6 WSW	3.4 SW	2.9 SSE	15.7 W	6.5 SSW	7.6 WSW	0.3 SW	0.3 SW	0.3 SW	0.3 SW	
11時40分	1.1 NW	0.4 NW	4.9 SSW	4.6 S	3.8 NNW	3.7 NNW	6.6 SSE	5.9 NNE	3.4 SW	2.7 S	7 SW	0.3 SSW	0.3 SSW	0.3 S	0.3 SSW	0.3 SSW	0.3 SSW	0.3 SSW	0.3 SSW	0.5 WSW	0.7 S	3.3 SW	3.4 SSE	17.3 WSW	7 SSW	7 WSW	0.3 SW	0.3 SW	0.3 SW	0.3 SW	
11時50分	2.2 WNW	1 WSW	4.4 SW	5.3 SSE	1.8 NW	4.2 NNW	6 S	5 NNE	3.6 WSW	1.7 S	7.3 SW	0.3 SSW	0.3 SSW	0.3 S	0.3 SSW	0.3 SSW	0.3 SSW	0.3 SSW	0.3 SSW	0.5 SSW	1.2 SSW	3.2 SW	5.3 SSE	13.2 WSW	8 SW	7.7 WSW	0.3 SW	0.3 SW	0.3 SW	0.3 SW	

上段：平均風速 (m/s) 下段：風向

表 40m高・2017年12月・10分値④

	1日	2日	3日	4日	5日	6日	7日	8日	9日	10日	11日	12日	13日	14日	15日	16日	17日	18日	19日	20日	21日	22日	23日	24日	25日	26日	27日	28日	29日	30日	31日
12時00分	2 WNW	1 SSW	6 SW	5.2 S	3.4 NNW	2.8 NNW	5 S	5 NE	2.8 W	3.6 S	6.4 SW	0.3 SSW	0.3 SSW	0.3 SSE	0.3 SSW	0.3 SSW	0.3 SSW	0.3 SSW	0.3 SSW	0.3 S	0.9 WSW	1.7 S	3.6 WSW	5.7 SSE	17.1 WSW	7.7 WSW	6.7 WSW	0.3 SW	0.3 SW	0.3 SW	0.3 SW
12時10分	1.7 NW	1 SSW	5.6 SW	5.1 S	4.7 NNW	1.3 NNW	5.8 SSW	5.2 NNE	2.3 W	4 SSE	8.4 SW	0.3 SSW	0.3 SSW	0.3 S	0.3 SW	0.3 SSW	0.3 SSW	0.3 SSW	0.3 SSW	0.3 SSW	1.3 SSW	2 S	4.7 WSW	6.2 SSE	19.1 WSW	7.5 WSW	7.8 W	0.3 SW	0.4 SW	0.3 SW	0.3 SW
12時20分	1.4 NNW	0.7 SSW	6 SW	4 S	3.9 NW	1.4 WNW	4.1 SSW	5.4 NNE	2.3 W	5.4 SSE	7.4 SW	0.3 SSW	0.3 SSW	0.3 S	0.3 SW	0.3 SSW	0.3 SSW	0.3 SSW	0.3 SSW	0.3 SSW	0.4 SSW	2.3 SSE	3.9 WSW	7.2 SE	16.5 W	6.8 WSW	7.6 W	0.3 SW	0.3 SW	0.3 SW	0.3 SW
12時30分	1 NNW	0.7 S	6.5 SW	3.6 S	1.9 NW	1.5 WNW	4.9 SSW	4.9 NNE	1.8 WSW	6.2 SSE	8.2 SW	0.3 SSW	0.3 SSW	0.3 S	0.3 WSW	0.3 SSW	0.3 SSW	0.3 SSW	0.3 SSW	0.3 SSW	1.7 ENE	2.2 SSE	4.1 WSW	13.4 SE	11.9 WSW	7.7 W	6.8 W	0.3 SW	0.3 SW	0.3 SW	0.3 SW
12時40分	1.1 NW	0.6 SSW	8.2 SW	3.9 S	2.7 NW	1.2 WNW	4.7 SSW	6 S	1.2 WSW	5.4 SSE	5.2 SW	0.3 SSW	0.3 SSW	0.3 S	0.3 WSW	0.3 SW	0.3 SSW	0.3 SSW	0.3 SSW	0.3 SSW	1.2 N	1.6 SSE	2.4 WSW	12.3 SE	13.9 WSW	7.3 WNW	6.2 W	0.3 SW	0.3 SW	0.3 SW	0.3 SW
12時50分	1.2 WNW	1.2 SSW	6.8 SW	4.7 S	2.2 WNW	0.6 W	4 SSW	6.1 NNE	2.1 WSW	3.4 S	5.5 SW	0.3 SSW	0.3 SSW	0.3 SSE	0.3 WSW	0.3 SSW	0.3 SSW	0.3 SSW	0.3 SSW	0.3 SSW	1.5 WNW	2.2 S	1.2 SSW	11.6 SE	15.9 WSW	5.8 NW	6.7 W	0.3 SW	0.3 SW	0.3 SW	0.3 SW
13時00分	1.1 NW	1.3 SSW	6.7 SW	4 SSW	1.4 NW	0.8 W	4.2 SSW	5.3 NNE	3.1 SW	2.8 S	7 SW	0.3 SSW	0.3 SSW	0.3 S	0.3 SW	0.3 S	0.3 SSW	0.3 SSW	0.3 SSW	0.3 SSW	2.5 WSW	2 S	0.8 S	12.6 SE	15 WSW	6 NNW	8.8 WSW	0.3 SW	0.3 SW	0.3 SW	0.3 SW
13時10分	1.7 NW	1.1 S	6 SW	3.9 S	5.3 NNW	1.4 NW	3.3 NW	5.9 NNE	4 SW	3 S	5.8 SW	0.3 SSW	0.3 SSW	0.3 S	0.3 SW	0.3 S	0.3 SSW	0.3 SSW	0.3 SSW	0.3 SSW	2.4 WSW	2.3 SSE	1.4 SSW	11.8 SE	17.5 WSW	4.9 NNW	8.4 W	0.3 SW	0.3 SW	0.3 SW	0.3 SW
13時20分	1.8 NW	0.9 SSW	5 SW	4.5 S	4.1 N	1.7 WNW	3.9 SSW	5.2 NNE	4.4 SW	2.9 SSW	6 WSW	0.3 SSW	0.3 SSW	0.3 S	0.3 SW	0.3 SE	0.3 SSW	0.3 SSW	0.3 SSW	0.3 S	1 WNW	2.7 SSE	2.3 WSW	11.6 SE	10.9 WSW	4.6 NNW	7.3 W	0.3 SW	0.3 SW	0.3 SW	0.3 SW
13時30分	2.3 NW	2.1 SSW	5.2 WSW	4.9 SSE	3.3 N	1.4 WNW	3.8 NW	5.3 S	4.9 SW	2.8 S	5.6 SW	0.3 SSW	0.3 SSW	0.3 S	0.3 SW	0.3 SSE	0.3 SSW	0.3 SSW	0.3 SSW	0.3 SSW	0.3 N	2.4 S	1.1 SW	10.3 SE	12.6 W	4.5 NNW	6 W	0.3 SW	0.3 SW	0.3 SW	0.3 SW
13時40分	2.3 NNW	2.3 SSW	5.4 WSW	4.1 N	2.6 N	1.2 W	3.9 SSW	4.2 N	4.4 SW	3.9 S	6.5 SW	0.3 SSW	0.3 SSW	0.3 S	0.3 SSW	0.3 S	0.3 SSW	0.3 SSW	0.3 SSW	0.3 SSW	0.6 SSE	2.3 S	0.3 SW	10.1 SE	14.5 W	4 NW	7 W	0.3 SW	0.3 SW	0.3 SW	0.3 SW
13時50分	1.9 WNW	3 SSW	5.2 WSW	4.3 SSE	0.9 NNW	1.7 WNW	4 SSW	3.8 S	5.5 SW	3.4 S	8.5 SW	0.3 SSW	0.3 SSW	0.3 S	0.3 SSW	0.3 S	0.3 SSW	0.3 SSW	0.3 SSW	0.3 SSE	2 SSW	1.7 S	0.3 W	10.4 SE	12.7 WSW	2 W	6.3 W	0.3 SW	0.3 SW	0.3 SW	0.3 SW
14時00分	1.9 NW	3.1 SSW	6.3 WSW	4.9 SSE	1 NW	1.2 WNW	4.9 S	4 N	5 SW	5.1 SSE	7.5 SW	0.3 SSW	0.3 SSW	0.3 S	0.3 S	0.3 S	0.3 SSW	0.3 SSW	0.3 SSW	0.3 S	1.5 SW	3.4 SSE	0.3 WNW	11.8 SE	17.1 WSW	1.5 WSW	5.3 WSW	0.3 SW	0.3 SW	0.3 SW	0.3 SW
14時10分	2.7 NW	3.1 SW	5.2 WSW	4.6 SSE	1.1 WNW	0.9 WNW	5 S	3.9 N	5.4 SW	3.4 SSW	8.5 SW	0.3 SSW	0.3 SSW	0.3 SSW	0.3 S	0.3 S	0.3 SSW	0.3 SSW	0.3 SSW	0.3 SSW	0.7 SW	3.3 S	1.3 W	12.4 SE	14.9 WSW	3 WSW	6.9 WSW	0.3 SW	0.3 SW	0.3 SW	0.3 SW
14時20分	2.8 NW	2.4 SW	5.6 WSW	4.2 SSE	0.9 NW	1.4 WNW	5.5 SSW	3.7 N	4.7 SW	5.2 SSE	7.1 SW	0.3 SSW	0.3 SSW	0.3 S	0.3 SSE	0.3 S	0.3 SSW	0.3 SSW	0.3 SSW	0.3 SSW	0.9 SW	3.7 S	2.6 WNW	11.7 SE	14.4 W	4.2 SSW	8.3 WSW	0.3 SW	0.3 SW	0.3 SW	0.3 SW
14時30分	2.6 NW	2.5 SW	7 WSW	4 SE	2 NNW	2.5 WNW	5.1 SSW	3.3 NNW	4.1 SW	4.9 SSE	7.5 SW	0.3 SSW	0.3 SSW	0.3 S	0.3 SSE	0.3 SSE	0.3 SSW	0.3 SSW	0.3 SSW	0.3 SSW	1.5 WSW	3.7 S	2.9 NW	12.9 SE	15.2 W	3.4 SW	8.2 WSW	0.3 SW	0.3 SW	0.3 SW	0.3 SW
14時40分	1 WNW	3 SSW	5.6 WSW	4.6 SE	0.7 NNW	2.4 WNW	4.5 SSW	3.5 NNW	3.9 SSW	5.3 SSE	7.2 SW	0.3 SSW	0.3 SSW	0.3 S	0.3 S	0.3 SSE	0.3 SSW	0.3 SSW	0.3 SSW	0.3 SSW	2 WSW	3.9 S	3.1 NNW	12.6 SE	17.9 W	4.1 SW	9 W	0.3 SW	0.3 SW	0.3 SW	0.3 SW
14時50分	0.7 WSW	2.2 SSW	6.5 WSW	4.8 SSE	0.3 NNW	2.2 WNW	4.3 SSW	4.6 N	4.9 SW	3.6 SSE	8.8 SW	0.3 SSW	0.3 SSW	0.3 S	0.3 SSW	0.3 SSE	0.3 SSW	0.3 SSW	0.3 SSW	0.3 SSW	2.5 SW	3.9 SSE	3.5 NW	11.9 SE	16 W	4.6 SW	7.7 W	0.3 SW	0.3 SW	0.3 SW	0.3 SW
15時00分	1.2 WNW	2 SSW	6.1 WSW	4.9 SSE	0.8 NW	1.6 WNW	4.4 SSW	5.4 N	4.2 SW	4.2 SSE	7.6 SW	0.3 SSW	0.3 SSW	0.3 S	0.3 SSW	0.3 S	0.3 SSW	0.3 SSW	0.3 SSW	0.4 SSE	3.5 SW	3.4 SSE	2.6 SE	12.5 SE	14.5 W	4.9 WSW	6.5 WSW	0.3 SW	0.3 SW	0.3 SW	0.3 SW
15時10分	2.2 NW	2.1 SSE	5.8 WSW	5 SE	1.6 WNW	1.5 NW	3.8 SSW	5.6 N	3.8 SSW	3.8 S	8.1 SW	0.3 SSW	0.3 SSW	0.3 S	0.3 SSE	0.3 S	0.3 SSW	0.3 SSW	0.3 SSW	0.3 SSE	2.6 SSW	3.7 SSE	2.1 NW	11.9 SE	14.8 W	5 SW	6.1 WSW	0.3 SW	0.3 SW	0.3 SW	0.3 SW
15時20分	2.5 NW	2.1 S	6.9 W	6.5 SE	0.9 NW	0.8 NNW	4 S	6.2 N	4.9 SW	4.2 SSE	10.7 SW	0.3 SSW	0.3 SSW	0.3 S	0.3 SSE	0.3 S	0.3 SSW	0.3 SSW	0.3 SSW	0.3 SSE	1.5 S	3.5 SSE	1.6 NNW	12.5 SE	15.8 W	5 WSW	6 WSW	0.3 SW	0.3 SW	0.3 SW	0.3 SW
15時30分	2.6 NW	2.2 SSE	6.8 WSW	8.3 SE	2 W	0.6 NNW	4.8 SSW	5.7 N	4 SW	6 SSE	9.8 SW	0.3 SSW	0.3 SSW	0.3 S	0.3 SSE	0.3 S	0.3 SSW	0.3 SSW	0.3 SSW	0.3 SSE	1.9 S	3.7 SSE	1.4 WNW	10.5 SE	16 W	5.5 WSW	5.5 WSW	0.3 SW	0.3 SW	0.3 SW	0.3 SW
15時40分	2.9 NNW	1 SSE	5.2 SW	8.9 SE	0.5 NNW	1 NW	5.7 SSW	5.7 NNE	4.9 SW	5.8 SSE	10.2 SW	0.3 SSW	0.3 SSW	0.3 S	0.3 S	0.3 S	0.3 SSW	0.3 SSW	0.4 SSE	0.3 SSE	1.1 SE	4.2 SSE	0.9 W	9.9 SE	14.3 W	4.6 WSW	5 SW	0.3 SW	0.3 SW	0.3 SW	0.3 SW
15時50分	2.6 NNW	2 S	4.9 WSW	9.5 SE	0.5 WSW	0.4 NW	6.1 SSE	4.5 N	4.5 SW	6.1 SE	8.6 SW	0.3 SSW	0.3 SSW	0.3 S	0.3 S	0.3 S	0.3 SSW	0.3 SSW	0.3 SSW	0.4 SSE	1.5 ESE	4 SSE	1.6 W	9.1 SE	12.4 W	6.1 WSW	5.8 W	0.3 SW	0.3 SW	0.3 SW	0.3 SW

上段：平均風速 (m/s) 下段：風向

表 40m高・2017年12月・10分値⑤

16時00分	2 NNW	4 SSE	6.2 WSW	10.1 SSE	0.6 WNW	0.3 NW	5.9 SSE	3.8 N	3.9 SW	6.6 SE	7 SW	0.3 SSW	0.3 SSW	0.3 S	0.3 S	0.3 SSW	0.3 SSW	0.3 SSW	1.4 SSE	2.7 S	1.7 W	8.1 SE	11.1 WSW	6.8 NW	5.8 SW	0.3 SW	0.3 SW	0.3 SW	0.3 SW	
16時10分	2.7 NW	3.6 SSE	5.8 WSW	9.8 SE	0.3 SW	0.5 N	6.4 SE	4.4 N	4.5 SW	7.5 SE	8.6 SW	0.3 SSW	0.3 SSW	0.3 S	0.3 S	0.3 SSW	0.3 SSW	0.4 SSW	0.3 SSW	2.5 SSE	3 SSE	1.9 WNW	8.1 SE	11.7 WSW	6 NW	4.4 SW	0.3 SW	0.3 SW	0.3 SW	0.3 SW
16時20分	2.6 NNW	3.4 SSE	4.1 WSW	7.5 SSE	0.3 S	0.4 N	6.8 SE	4.8 N	3.8 SW	6.1 SE	6.6 SSW	0.3 SSW	0.3 SSW	0.3 S	0.3 SSW	0.3 SSW	0.3 SSW	0.3 SSW	1.9 SSE	4 SSE	2 WNW	7.6 SE	11 WSW	6.2 NW	4.6 SW	0.3 SW	0.3 SW	0.3 SW	0.3 SW	
16時30分	2.7 NW	3.3 S	3.7 WSW	7.6 SSE	0.7 SSE	0.4 NNW	6.3 SSE	4.8 N	4.8 SW	5.1 SE	8 SW	0.3 SSW	0.3 SSW	0.3 S	0.3 S	0.3 SSW	0.3 SSW	0.3 SSW	2.2 S	4 SSE	2.1 WNW	7.4 SE	10 W	5.7 NW	4.9 SW	0.3 SW	0.3 SW	0.3 SW	0.3 SW	
16時40分	2.3 NW	3.3 S	3 WSW	6.9 SSE	1.1 WSW	0.3 NW	6.2 SSE	5.6 NNW	3.8 SW	5.5 SSE	7.7 SW	0.3 SSW	0.3 SSW	0.3 S	0.3 SSE	0.3 SSW	0.3 SSW	0.3 SSW	2.2 SSE	3.4 SSE	1.1 NW	7.9 SE	9.1 WSW	5.3 NW	3.9 SW	0.3 SW	0.3 SW	0.3 SW	0.3 SW	
16時50分	1.8 NW	3.5 SSW	3.7 SW	4.8 S	1.8 WSW	0.3 NW	6.2 SSE	5.8 N	3.8 SW	5.5 SSE	6.6 SW	0.3 SSW	0.3 SSW	0.3 S	0.3 SE	0.3 SSW	0.3 SSW	0.3 SSW	2.2 SSE	3.9 SE	0.5 NNW	8.8 SE	7.4 W	4.6 NW	4.6 SW	0.3 SW	0.3 SW	0.3 SW	0.3 SW	
17時00分	2.4 NW	2.7 SW	5.7 SW	4.1 S	3.3 SW	0.3 NNE	5.6 SSE	3.7 N	3.8 SW	5.5 SSE	5.3 SW	0.3 SSW	0.3 SSW	0.3 S	0.3 SE	0.3 SSW	0.3 SSW	0.3 SSW	1.4 SSE	4.4 SSW	0.3 NW	9.4 SE	9.5 WSW	4.3 NW	3.9 SW	0.3 SW	0.3 SW	0.3 SW	0.3 SW	
17時10分	2.4 WNW	1.2 SSW	4.7 SSW	3.7 SSW	3.2 WSW	0.3 E	6.4 SSE	3.5 NNW	4.5 SW	5.1 SE	5.8 SW	0.3 SSW	0.3 SSW	0.3 S	0.3 SE	0.3 SSW	0.3 SSW	0.4 SSW	0.3 S	1.4 SSE	3 SE	0.3 S	11.1 SE	10.8 W	3.3 W	5.1 SW	0.3 SW	0.3 SW	0.3 SW	0.3 SW
17時20分	3.3 NW	0.8 SSW	6.6 SW	2.1 SW	1.4 S	0.3 S	6.7 SSE	3.6 NNW	4.8 WSW	4.5 SSE	8.1 SW	0.3 SSW	0.3 SSW	0.3 S	0.3 SE	0.3 SSW	0.3 SSW	0.3 SSW	0.3 SSE	0.6 SSE	3 ESE	0.3 ESE	13.7 SE	9.9 WSW	2.4 W	4 SW	0.3 SW	0.3 SW	0.3 SW	0.3 SW
17時30分	3.3 NW	0.9 SW	6.9 SW	1.6 WSW	0.4 SW	0.3 SSW	7.4 SE	3.2 NNW	4.2 SW	3.8 S	8 SW	0.3 SSW	0.3 SSW	0.3 S	0.3 SE	0.3 SSW	0.3 SSW	0.3 SSW	1.9 SSE	3.4 SSE	1.2 W	12.6 SE	9.8 W	2.3 W	2.7 SW	0.3 SW	0.3 SW	0.3 SW	0.3 SW	
17時40分	3.7 NNW	1.2 S	7.4 SW	2.2 WNW	0.4 NW	0.3 SSE	7.8 SE	3.6 NNW	3 SW	3.4 SSE	6.5 SW	0.3 SSW	0.3 SSW	0.3 S	0.3 SE	0.3 SSW	0.3 SSW	0.3 SSW	1.4 SSE	3.3 SE	2.6 W	13.4 SE	7.4 W	3.7 WSW	3.9 SW	0.3 SW	0.3 SW	0.3 SW	0.3 SW	
17時50分	3.4 NNW	2.2 S	7.5 SW	2 NW	0.7 SSW	0.5 SE	8 SE	3 N	4.2 SW	4.7 SSE	6.1 SW	0.3 SSW	0.3 SSW	0.3 S	0.3 SSE	0.3 SSW	0.3 SSW	0.3 SSW	1.9 SSE	3.1 SSE	1.1 SW	14.5 SE	8.6 WSW	3.8 WSW	3.9 SW	0.3 SW	0.3 SW	0.3 SW	0.3 SW	
18時00分	2.8 NNW	0.5 S	5.3 SW	1.2 NNW	0.3 WNW	0.4 S	8.7 SSE	3.8 N	4.1 SW	4 S	9.1 SW	0.3 SSW	0.3 SSW	0.3 S	0.3 SSE	0.4 S	0.3 SSW	0.3 SSW	0.4 SSE	2.3 S	2.4 S	0.4 SW	13.3 SE	9.7 WSW	4.1 SW	4.6 SW	0.3 SW	0.3 SW	0.3 SW	0.3 SW
18時10分	1.9 NW	0.6 SSE	4.5 SW	0.4 NW	0.6 WNW	0.3 NE	8.7 SSE	4.6 NNW	5.7 SW	3.8 SSE	6.9 SW	0.3 SSW	0.3 SSW	0.3 S	0.3 SSE	0.4 SSW	0.3 SSW	0.3 SSW	0.3 SSW	1.8 S	3.7 S	0.3 S	13.1 SE	11.3 WSW	5.3 WSW	4 SW	0.3 SW	0.3 SW	0.3 SW	0.3 SW
18時20分	2.5 NW	2.6 SE	6.6 SW	0.3 N	2.7 NNW	0.3 NNE	9 SSE	4.9 NNW	4.3 SW	3.9 SSE	6.5 SW	0.3 SSW	0.3 SSW	0.3 S	0.3 SSE	0.3 SSW	0.3 SSW	0.3 SSW	0.3 SSE	3.4 SSE	3.4 S	0.4 S	15.7 SE	9.6 WSW	6.1 WSW	3.9 SW	0.3 SW	0.3 SW	0.3 SW	0.3 SW
18時30分	2.3 NW	1.7 S	6.5 SW	0.3 ESE	4.1 NW	0.3 SE	7.8 SSE	5.8 NNW	5.1 SW	3.9 SSE	8.6 SW	0.3 SSW	0.3 SSW	0.3 S	0.3 SSE	0.3 SSW	0.3 SSW	0.3 SSW	0.3 SE	3.4 SSE	2.5 SE	1.1 SSE	14.6 SE	9.1 WSW	4.3 WSW	5.2 SW	0.3 SW	0.3 SW	0.3 SW	0.3 SW
18時40分	1.6 NW	1.8 S	5.3 SW	1.8 SE	5.8 NNW	0.4 S	8.5 SSE	6.2 NNW	4 SSW	4.4 SE	8.3 SW	0.3 SSW	0.3 SSW	0.3 S	0.3 SSE	0.3 SSW	0.3 SSW	0.3 SSW	4.3 SE	2.7 ESE	0.5 SSE	16.8 SE	9.8 WSW	4.6 WSW	5.1 SW	0.3 SW	0.3 SW	0.3 SW	0.3 SW	
18時50分	0.5 WNW	0.9 S	4.9 SSW	3.7 SSE	5.5 N	0.3 WSW	8.2 SSE	5.3 NNW	4.1 SW	3.5 SE	9.1 SW	0.3 SSW	0.3 SSW	0.3 S	0.3 SSE	0.3 SSW	0.3 SSW	0.3 SSW	0.3 SSE	4 SW	2.9 SE	1.8 SSE	16.8 SE	7.7 WSW	4.8 W	3.7 SW	0.3 SW	0.3 SW	0.3 SW	0.3 SW
19時00分	0.7 NW	1.5 S	5.6 SW	4.1 SSE	5.7 NNE	0.3 WSW	8.8 SSE	5.7 NNW	3 SW	3.5 SE	7.2 SW	0.3 SSW	0.3 SSW	0.3 S	0.3 SSE	0.3 SSW	0.3 SSW	0.3 SSW	0.3 SE	4.1 W	3.6 SSE	2.4 SSE	17.7 SE	7.9 WSW	4.2 WSW	3.2 SW	0.3 SW	0.3 SW	0.3 SW	0.3 SW
19時10分	2 NNW	1.7 SSE	6.2 SW	4.3 SSE	5.4 N	0.3 WSW	9 SSE	5.2 NNW	3.4 SSW	4.1 SSE	7 SW	0.3 SSW	0.3 SSW	0.3 S	0.3 SSE	0.3 SSW	0.3 SSW	0.3 SSW	0.3 SSE	3.9 W	3.8 SSE	1.7 SSE	17.8 SE	9.9 WSW	4.8 WSW	2.8 SW	0.3 SW	0.3 SW	0.3 SW	0.3 SW
19時20分	3.1 NNW	1.1 SSE	4.2 SSW	4.3 SSE	4.5 NNW	0.3 W	9.5 SSE	5.8 NNW	2.5 SSW	3.1 SSE	6 SW	0.3 SSW	0.3 SSW	0.3 S	0.3 SE	0.3 SSW	0.3 SSW	0.3 SSW	0.3 SSE	3.5 W	2.8 SE	1.7 SE	18.5 SE	8.6 W	4.1 WSW	2.5 SW	0.3 SW	0.3 SW	0.3 SW	0.3 SW
19時30分	3.7 NNW	0.8 S	2.9 S	3.7 SSE	4.4 N	0.3 W	9 SSE	6.5 NNW	2.8 SSW	2.6 SSE	5.6 SW	0.3 SSW	0.3 SSW	0.3 S	0.3 SE	0.3 SSW	0.3 SSW	0.3 SSW	0.3 SSE	2.3 SW	3 SSE	2 S	18.5 SE	11.3 WSW	5 WSW	2.1 SW	0.3 SW	0.3 SW	0.3 SW	0.3 SW
19時40分	3.1 N	2.1 SSE	3.5 S	3.8 S	4.4 NNW	0.3 S	9.1 SSE	5.2 NNW	2.6 SW	2.6 S	6.5 SW	0.3 SSW	0.3 SSW	0.3 S	0.3 SSE	0.3 SSW	0.3 SSW	0.3 SSW	0.3 SSE	1.6 S	3.3 SE	1.6 S	19 SE	11.2 W	4.8 WSW	1.5 SW	0.3 SW	0.3 SW	0.3 SW	0.3 SW
19時50分	2.6 NNW	2 SSE	3.3 SSW	3 SSW	4 NW	0.3 SE	9.3 SSE	4.8 NNW	1.4 SSW	3.7 SSE	6.3 SW	0.3 SSW	0.3 SSW	0.3 S	0.3 SSE	0.3 SSW	0.3 SSW	0.3 SSW	0.3 SSE	2.3 SW	3.5 SSE	1.5 S	19.5 SE	11.5 W	4.9 WSW	1.5 SW	0.3 SW	0.3 SW	0.3 SW	0.3 SW

上段：平均風速 (m/s) 下段：風向

表 40m高・2017年12月・10分値⑥

	1日	2日	3日	4日	5日	6日	7日	8日	9日	10日	11日	12日	13日	14日	15日	16日	17日	18日	19日	20日	21日	22日	23日	24日	25日	26日	27日	28日	29日	30日	31日
20時00分	2.8 NNW	1.8 SSW	4.3 SW	2.6 SSW	3.4 NNW	0.3 SE	9 SSE	6.1 NNW	2.4 SSW	4 SSE	5.2 SW	0.3 SSW	0.3 SSW	0.3 S	0.3 SSE	0.3 SSW	0.3 SSW	0.3 SSW	0.3 SSW	0.3 SSE	3.7 SW	4.1 SSE	2.1 S	18.1 SE	13.7 W	4.7 WSW	2.5 SW	0.3 SW	0.3 SW	0.3 SW	0.3 SW
20時10分	2.6 N	1.8 SW	4.1 SW	2 SSW	3.2 NNW	0.3 SE	8.8 SSE	5.4 NNW	3.5 SSW	4.7 SSE	4.6 SW	0.3 SSW	0.3 SSW	0.3 S	0.3 SSE	0.3 SSW	0.3 SSW	0.3 SSW	0.3 SSW	0.3 SSE	3.1 SW	5.1 SSE	1.8 S	20.4 SE	12.7 W	4.8 WSW	2.2 SW	0.3 SW	0.3 SW	0.3 SW	0.3 SW
20時20分	3.5 NNW	3 SW	3.7 SW	2.4 SSE	2.7 NNW	0.3 SE	9.1 SSE	5 NNW	2.5 SSW	4.4 SE	5.7 SW	0.3 SSW	0.3 SSW	0.3 S	0.3 SSE	0.3 SSW	0.3 SSW	0.3 SSW	0.3 SSW	0.3 SSE	2.1 SSW	3.8 SSE	1.8 S	19.4 SE	12.2 W	5.2 WSW	3.4 SW	0.3 SW	0.3 SW	0.3 SW	0.3 SW
20時30分	2.5 NNW	2.1 SSW	3 SW	3.1 SE	2.9 N	0.3 SE	9.2 SSE	5.4 NNW	3.2 SW	3.8 SE	5.3 SW	0.3 SSW	0.3 SSW	0.3 S	0.3 SSE	0.3 SSW	0.3 SSW	0.3 SSW	0.3 SSW	0.3 SSE	2.3 S	3.3 SE	3 SSW	18.1 SE	10.2 WSW	5.2 WSW	3.6 SW	0.3 SW	0.3 SW	0.3 SW	0.3 SW
20時40分	1.5 NNW	1.3 S	3 SSW	3.6 SE	3.1 N	0.3 SE	8.6 SSE	5.8 NNW	3.3 SW	3.4 SSE	5.5 SW	0.3 SSW	0.3 SSW	0.3 S	0.3 SE	0.3 SSW	0.3 SSW	0.3 SSW	0.3 SSW	0.3 SSE	2.6 SSE	2.9 SE	3.5 SW	17.8 SE	11.4 WSW	5.6 WSW	3.1 SW	0.3 SW	0.3 SW	0.3 SW	0.3 SW
20時50分	0.4 NW	2.7 ESE	2.9 S	3.4 SE	4.2 N	0.6 ESE	8.4 SSE	5.5 NW	2.5 SW	4.3 SSE	6.3 SW	0.3 SSW	0.3 SSW	0.3 S	0.3 SSE	0.3 SSW	0.3 SSW	0.3 SSW	0.3 SSW	0.3 SSE	3 SSE	3.3 SE	3.1 SW	16.1 SE	8.9 WSW	5.3 WSW	1.6 SW	0.3 SW	0.3 SW	0.3 SW	0.3 SW
21時00分	0.4 NNW	3.7 SSE	3.1 SSE	3.3 SE	4.7 N	0.4 ESE	8.3 SSE	5.6 NW	3.2 SW	4.3 SSE	5.6 SW	0.3 SSW	0.3 SSW	0.3 S	0.3 SE	0.3 SSW	0.3 SSW	0.3 SSW	0.3 SSW	0.3 SSE	2.8 SSE	4 SE	3.2 SSW	14.9 SE	7.7 W	4.7 WSW	1.2 SW	0.3 SW	0.3 SW	0.3 SW	0.3 SW
21時10分	0.8 NNW	3.9 SSE	4.5 SSW	3.8 SE	6.1 NNE	0.4 E	7.6 SSE	5.5 NW	2 SW	4.1 SSE	4.7 SW	0.3 SSW	0.3 SSW	0.3 S	0.3 SE	0.3 SSW	0.3 SSW	0.3 SSW	0.3 SSW	0.3 SSE	2.4 SSE	5 SE	2.9 SSW	14 SE	9.2 W	5.2 WSW	2.5 SW	0.3 SW	0.3 SW	0.3 SW	0.3 SW
21時20分	1.1 NW	3.3 SSE	3.1 SW	4.6 SE	5.4 NNE	0.3 S	7.3 SSE	4.6 NW	4.6 SW	4.1 SSE	5.6 SSW	0.3 SSW	0.3 SSW	0.3 S	0.3 SE	0.3 SSW	0.3 SSW	0.3 SSW	0.3 SSW	0.3 SSE	2.7 SSE	4.9 SSE	3.6 SW	14.1 SE	9.6 W	4.7 WSW	3.5 SW	0.3 SW	0.3 SW	0.3 SW	0.3 SW
21時30分	1.6 NW	3.8 SSE	3.6 SW	4.3 SE	6.3 NNE	0.3 WNW	7.3 SSE	4.6 NW	3.4 SW	3.9 SSE	5.6 SSW	0.3 SSW	0.3 SSW	0.3 S	0.3 SSE	0.5 SW	0.3 SSW	0.3 SSW	0.3 SSW	0.3 SSE	3 SSE	3.9 SSE	2.5 SSW	14.2 SE	11 WNW	4.8 WSW	4.2 SW	0.3 SW	0.3 SW	0.3 SW	0.3 SW
21時40分	1.6 NW	4.2 SSE	3.9 SSW	6.1 SSE	6.4 NNE	0.3 NNW	7.3 SSE	5.1 NNW	5.1 SSW	3.6 SSE	5.7 SSW	0.3 SSW	0.3 SSW	0.3 S	0.3 SSE	0.5 SW	0.3 SSW	0.3 SSW	0.3 SSW	0.3 SSE	2.9 SSE	3.4 SSE	3.2 SW	12.1 SE	10.2 WNW	4.6 WSW	2.9 SW	0.3 SW	0.3 SW	0.3 SW	0.3 SW
21時50分	3.1 NW	4.5 SSE	3.4 SSW	6.3 SSE	7.1 NNE	0.4 SSE	7.9 SSE	5.4 NW	5.8 SW	3 S	5.4 SSW	0.3 SSW	0.3 SSW	0.3 S	0.3 SSE	0.4 SW	0.3 SSW	0.3 SSW	0.3 SSW	0.3 SSE	2.6 SSE	3 SSE	2.7 SSW	11.5 SE	9.1 WNW	4.9 WSW	3.1 SW	0.3 SW	0.3 SW	0.3 SW	0.3 SW
22時00分	2.7 NNW	5.2 SSE	3.8 S	5.6 SSE	7.4 NNE	1.7 SSE	7.3 SSE	6.4 NW	4 SW	2.5 S	6.3 SSW	0.3 SSW	0.3 SSW	0.3 S	0.3 SSE	0.4 SW	0.3 SSW	0.3 SSW	0.3 SSW	0.3 SSE	3.3 SSW	3.5 SE	1.5 S	12.6 SE	9.4 WNW	4.3 W	2.3 SW	0.3 SW	0.3 SW	0.3 SW	0.3 SW
22時10分	4.1 NNW	4.4 SSE	3.2 S	5.2 SSE	6.9 NNE	2.2 SSE	6 SSE	5.9 NNW	2.6 SSW	3.3 S	5.9 SSW	0.3 SSW	0.3 SSW	0.3 S	0.3 SSE	0.5 SW	0.3 SSW	0.3 SSW	0.3 SSW	0.3 SSE	3.2 SSW	3.5 SE	1.5 SSE	11.9 SE	8 WNW	4.4 WSW	2.7 SW	0.3 SW	0.3 SW	0.3 SW	0.3 SW
22時20分	4.3 NNW	4.7 SSE	2.8 S	4.5 SSE	6.5 NNE	1.7 S	6 SSE	5.1 NW	1.5 SSW	3.3 SSE	6.5 SSW	0.3 SSW	0.3 SSW	0.3 WSW	0.3 SE	0.5 SW	0.3 SSW	0.3 SSW	0.3 SSW	0.3 SSE	3.1 SSE	3.5 SSE	1.4 S	12.6 SE	6.6 WNW	4.5 WSW	3.2 SW	0.3 SW	0.3 SW	0.3 SW	0.3 SW
22時30分	3.7 NNW	3.9 SSE	2.9 SSW	5.1 SSE	5 NNE	0.4 ENE	6.3 SSE	4.2 NW	0.9 SSE	4.6 SSE	5.9 SSW	0.3 SSW	0.3 SSW	0.3 WSW	0.3 SE	0.4 SW	0.3 SSW	0.3 SSW	0.3 SSW	0.3 SSE	2.3 SSE	4.1 SSE	1 SSE	14.2 SE	6.7 WNW	5 WSW	3.8 SW	0.3 SW	0.3 SW	0.3 SW	0.3 SW
22時40分	3.4 NNW	3.8 SSE	3.3 SSW	3.7 SE	5.9 NNE	0.4 ESE	5.5 SSE	4.4 NW	0.8 S	4.6 SSE	5.6 SSW	0.3 SSW	0.3 SSW	0.3 WSW	0.3 SE	0.3 SW	0.3 SSW	0.3 SSW	0.3 SSW	0.3 SSE	2.4 SSE	4.4 SSE	1.1 SSE	12.9 SE	7.9 W	5 W	3.8 SW	0.3 SW	0.3 SW	0.3 SW	0.3 SW
22時50分	3.3 NNW	4.1 SSE	2.3 S	3.6 SSE	7.4 NE	0.6 S	4.5 SSE	3.5 NW	0.4 SE	5.2 SSE	5.5 SSW	0.3 SSW	0.3 SSW	0.3 WSW	0.3 SE	0.4 SSW	0.3 SSW	0.3 SSW	0.3 SSW	0.3 SSE	3 SSE	4 SSE	2.4 SE	13.1 SE	6.6 W	4.3 WSW	3.5 SW	0.3 SW	0.3 SW	0.3 SW	0.3 SW
23時00分	2.7 NNW	4 SSE	2.9 SW	2.3 SSE	7.7 NNE	1.3 S	4.6 SSE	3.7 NW	1.9 S	5.2 SSE	5.8 SSW	0.3 SSW	0.3 SSW	0.3 WSW	0.3 SSE	0.4 SSW	0.3 SSW	0.3 SSW	0.3 SSW	0.3 SSE	2.5 S	4.2 S	2.5 S	11.3 SE	7.4 WSW	5.1 WNW	3.4 SW	0.3 SW	0.3 SW	0.3 SW	0.3 SW
23時10分	1.9 NW	3.6 SSE	3.7 SW	2.7 S	7.2 NNE	0.9 SW	4.6 SSE	4.6 NW	1.9 S	5.3 SSE	6.1 SSW	0.3 SSW	0.3 SSW	0.3 W	0.3 SE	0.4 SSW	0.3 SSW	0.3 SSW	0.3 SSW	0.3 SSE	3.5 SSE	3.8 SSE	4.3 SSW	12.6 SE	8.5 WSW	5 WNW	3.4 SW	0.3 SW	0.3 SW	0.3 SW	0.3 SW
23時20分	2.4 WNW	3.8 SSE	4.8 SW	3 SSW	6.7 NNE	0.4 SSW	4.8 SE	5.6 NW	1.3 SSW	5.2 SSE	5.5 SSW	0.3 SSW	0.3 SSW	0.3 W	0.3 SE	0.4 SSW	0.3 SSW	0.3 SSW	0.3 SSW	0.3 SSE	2.6 SSE	3.8 SSE	4 SW	13.4 SE	8.3 W	5.7 WSW	3.3 SW	0.3 SW	0.3 SW	0.3 SW	0.3 SW
23時30分	2.1 WNW	3.4 SSE	4.2 SSW	2.9 SSW	7.1 NNE	0.4 SSE	4.9 SSE	5.8 NW	1.1 SSW	5.1 SSE	4.7 SSW	0.3 SSW	0.3 SSW	0.3 WSW	0.3 SE	0.3 SW	0.3 SSW	0.3 SSW	0.3 SSW	0.3 SSE	2.9 SSE	3.5 SSE	3.4 SW	14.2 SE	8.2 WSW	4 W	3.7 SW	0.3 SW	0.3 SW	0.3 SW	0.3 SW
23時40分	3.9 NW	3.8 SSE	2.1 S	1.9 S	6.4 NNE	0.4 S	5.6 SSE	5.6 NW	0.5 SSE	5.2 SSE	4.3 SSW	0.3 SSW	0.3 SSW	0.3 WSW	0.3 SE	0.3 SW	0.3 SSW	0.3 SSW	0.3 SSW	0.4 NW	2.7 SSW	3.8 SSE	2.4 SSW	15.5 SE	11.3 WSW	4.4 WSW	2.8 SW	0.3 SW	0.3 SW	0.3 SW	0.3 SW
23時50分	4.4 NW	3.4 SSE	2.1 S	3.4 SSW	6.4 NNE	1.1 SE	4.9 SSE	6.2 NNW	1.4 SE	5.1 SSE	4.9 SSW	0.3 SSW	0.3 SSW	0.3 WSW	0.3 SSE	0.4 SW	0.3 SSW	0.3 SSW	0.3 SSW	0.3 SSE	2.9 SW	3.6 SSE	3 SSW	12.3 SE	10 WSW	4.2 W	2.9 SW	0.3 SW	0.3 SW	0.3 SW	0.3 SW

上段：平均風速 (m/s) 下段：風向

以上。